SANDARA

THE LEAGUE

LITHUANIAN NEWSPAPER

SANDARA
Published by the
Lithuanian National League
of America
Consisting of 100 Branches Located
in All Principal Cities of the
UNITED STATES
840 Wset 33rd Street
Chicago, Ill. 60608
Telephone: (312) 927-4789

Price 10 c. SPALIO — OCTOBER 24, 1975 Nr. 29

BRUOŽAI

PRIPAŽINO, JOG K. PULASKI GIMĖ ANŲ LAIKŲ LIETUVOJE

1946 metais tuometinis prezidentas Trumanas paskelbė proklamaciją, kuri paskyrė spalio 11 d. kaipo K. Pulaskio dieną, kuri būtų minima visoje šalyje.

Nežinodami tikros istorijos prez. Trumano patarėjai pabrėžė, kad K. Pulaski buvo lenkų kilmės. Toji netiesa buvo kartojama ilgą laiką, tik šiais metais minint tą dieną vienas radijo pranešėjas paskelbė, kad K. Pulaski buvo gimęs anų laikų Lietuvoje.

Būtų gerai, kad toji tiesa plačiai pasklistų po visą Ameriką, o tą pagreitinsime išleisdami knygą anglų kalba apie K. Pulaskį ir T. Kosčiušką.

VALDAS ADAMKUS UŽĖMĖ ATSAKOMINGAS PAREIGAS

Apie chicagiškį Valdą Adamkų, Juozo Bachūno įpėdinį Tabor Farmos, So. Bostone išeinąs Keleivis įdėjo straipsnį, pavadintą V. Adamkus Jungtinių Tautų patarėjas.

Tame straipsnyje pasakyta štai kas:

Inž. Valdas Adamkus bene bus aukščiausiai iškilęs JAV administracijoje lietuvis. Šiuo metu jis yra didžiulės JAV Aplinkos apsaugos įstaigos Vidurio Vakarų regiono viceadministratorius, o neseniai buvo paskirtas ir Jungtinių Tautų pasaulinės sveikatos organizacijos patarėju.

Rūpinantis aplinkos apsauga nuo užteršimo, įvairiose pasaulio šalyse iškilo rimtas reikalas suderinti taršos kontrolės įgyvendinimą. Tuo reikalu Jungtinių Tautų Pasaulio sveikatos organizacija ir Lenkijos vyriausybė spalio 13 d. Katowico mieste sušaukė Aplinkos apsaugos Europos valstybių konferenciją, kurioje dalyvavo ir JAV delegacija.

Inž. V. Adamkus ten padarė vieną iš pagrindinių pranešimų, svarstant gamtos apsaugos įstatymų pritaikymą praktiškame gyvenime.

Po konferencijos V. Adamkus susitiks su Čekoslovakijos, Austrijos ir Ispanijos gamtos apsaugos specialistais tų valstybių sostinėse.

RASINIS KONFLIKTAS IŠKILO IR STUTTGARTE

Kivirčai tarp baltųjų ir juodųjų pasirešikė ir Vakarų Vokietijos Stuttgarto mieste, prie kurio sovyklauja amerikiečių kariniai daliniai.

Kai juodukai kareiviai užeina į miesto rostaraną tai vokiečiai atsisako jiems patarnauti. Tas yra sukėlęs nemažai armyderio tarp kareivių ir restorano tarnautojų.

Šiomis dienomis miesto majoros išleido įsakymą, kad juoduka būtų lygiai traktuojami su baltaisiais.

SAUGUMO DEPART. ĮSPĖJA APIE PAVOJŲ IŠ SOVIETŲ PUSĖS

Washington.—Akivaizdoje derybų su Maskva apie atominių ginklų sumažinimą, Saugumo departamentas paruošė memorandumą, kuriame nurodoma, kad Sovietai nesirengia sumažinti ginklavimasi, bet jį didina

Neramumai Vilniuje dėl Brangenybės

Waršuvos laikraščio spaudos atstovas grįžęs iš Vilniaus paskelbė, kad Vilniuje ir kituose Lietuvos miestuose pasireiškė neramumų dėl iškilusios brangenybės ir maisto produktų trūkumo, ypatingai mėsos, pieno ir net duonos.

Susirinkusios prie valdiškų krautuvių moterys garsiai protesuoja ir trukšmauja. Atvykusi policija nesugeba jų nuraminti.

KISSINGERIS OTAVOJ

Dr. Kissingeris nuvykęs į Ottawą, Kanaoje, kalbėjo jam surengtame bankete.

Užbaigęs kalb , jis atsisėdo ir pradėjo šnekučiuotis su šalia sėdinčiais. Vienas jų paklausė, ką jis mano apie buvusį prez. Nixoną.

Nežinoamas, kad mikrofonas buvo adaras, ir paniekinančiai atsiliepė apie Nixoną.

Tuos jo pareikšimus nugirdo laikraštininkai ir paskelbė Kanadiečių spauoje.

Vėliau dr. Kissingeris susigriebė ir atsiprašė Nixoną.

Mat, ir didieji žmonės nevisaa moka suvaldyti liežuvį.

Žodis, kaip žvirblis, naleisi, nebepagausi.

SOVIETŲ ŠNIPŲ LIZDAS VAKARŲ BERLYNE

Amerikiečių ir laisvos Vokietijos žvalgybai pavyko susekti Sovietinių šnipų tinklą, kuriame veikia 50 Maskvos agentų.

Daugelis tų agentų skubotai išbėgo į Rytų Vokietiją.

NORVEGAI TVIRTINA, KAD AMERIKĄ ATRADĖS VIKINGAS ERIKSON

Norvegų Amerikoje priskaitoma iki 3jų milijonų, tai yra pusė jų tautos.

Atvykus į Ameriką Norvegijos karaliui, norvegai vėl primena, kad šį kontinentą atrado ne Columbus, bet keliais šimtmečiais anksčiau keliautojas — norvegas Vikingas Erikson.

Bet pagal gamtininkų, Amerikos kontinentą pirmiausia pasiekė gulbės, skrisdamos iš Lietuvos.

NENORI PASIDUOTI MAKVOS KONTROLEI

Sovietų komunistų partijos sekretorius Brešnew išsiuntinėjo komunistinėms partijoms Vakarų Europoj prisilaikyti Maskvos nurodymų ideologijos politinyje srityje.

Vienok Jugoslavų ir Prancūzų komunistinės partijos atsisakė aklai bernauti Maskvai.

Neseniai įvykusiame komunistių partijų atstovų suvažiavime rytinėje Berlyno dalyje Maskva jau nepareiškė tokių pakliusnių pretenzijų.

Trys Remenčių šeimos kartos prie audinių lietuvių, latvių ir estų parodoje Sao Paulo mieste, Brazilijoje. Iš kairės: Audra, Marija Remenčienė, Milda ir Henrikas Remenčiai. Nuotr. A. Saulaičio

LIGONINĖSE DAUGIAU TUŠČIŲ LOVŲ

Blue Cross — Blue Shield, pirm. dr. Peter Rogatz pareiškė, kad pabrangus gydymosi privertė pakelti 35 proc. mokestį už apdraudą.

Pasėkoje tos brangenybės li-

RAUDONIEJI PAGROBĖ BERLYNE MOTERIŠKĘ

Vakarų Vokietijos policija pranešė, kad komunistų povandeninis laivas applaukęs iš Rytinio Berlyno pagrobė vieną moteriškę ir nusigabeno ją į Rytų Vokietiją.

* * *

"SUN-TIMES" PRIMENA DIDELIUS LIETUVOS ŽMONIŲ VARGUS

Chicagos 'Sun-Times' išspausdino ilgą straipsnį apie okup. Lietuvos žmonių vargus ir politinius bei tikybinius jų persekiojimus.

BRITŲ SOSTO ĮPĖDINIS — KARINIO LAIVO VADAS

Lononas. — Britų admiralitetas paskelbė, jog sosto įpėdinis Karolis tapo paskirtas kapitonu karinio laivo H.M.S. "Bronington".

Tame laive yra 14 karininkų ir 59 jūrininkai.

TRYS AMERIKIEČIŲ KARIAI IŠ VAKARŲ VOKIETIJOS NUKLYDO Į ČEKIJĄ

Iš amerikiečių karinių dalinių, esančių Vakarų Vokietijoje, trys Dėdės Samo kareiviai beveikštinėoami pateko į Čikijus pusę.

Čekų pasienio sargybos juos suėmė, bet po trumpo apklausinžjimo įsitikino, kad jie paklydo pas Čekus per klaidą.

Amerikiečiams buvo leista su grįžti į savo kareivines.

Nauja Maskvos Provokacija

Londonas.— Nepaisydami pasirašytos Helsinkyje deklaracijos Sovietai ir toliau provokuoja JAV. ir visus vakariečius.

Pasirašytoje su Rytine Vokietija, kaip vadinamoje draugingumo sutartyje Sovietai turi tokį punktą: Vakarų Berlynas ne priklauso Federalinei Vokietijos respublikai.

Tai yra aiškus prieštaravimas amerikiečių nussitatymui, kad toji Berlyno dalis priklauso Vakarų Vokietijai.

DAR PABRANGS LAIŠKŲ PASIUNTIMAS

Pašto valdyba pradėjo spausdinti naujus 13 centų ženklus, kuriuos nuo gruodžio 27 d. teks klijuoti ant siunčiamų laiškų.

Paprastos atvirutės pasiuntimas dabar kainuos 9 centai.

Pabrangs taipgi ir laikraščio išsiuntinėjimas.

Prie tokios pašto brangenybės žmonės bus priversti panaudoti karvelius laiškų išnešiojimui.

ADVOKATŲ UŽDARBIS

Chicagos miesto centro advokatai vidutiniškai uždirba 34,000 dol. metams, dirbdami 47 val. savaitėje. Jų uždarbis didesnis kaip kitų Illinois advokatų.

GRĮŽO IŠ MASKVOS NIEKO NEPEŠĘ

Grupė amerikiečių pramoninkų nuvyko į Maskvą ieškodami rinkos savo gaminiams.

Po ilgų pasitarimų jie nieko nelaimėjo ir apleido Maskvą tuščiomis rankomis.

Sovietams rūpi ne Amerikos pramonės gaminiai, bet kviečiai, kurie išgelbėtų tą kraštą nuo naujos bado šmėklos.

ŪKINIS TYRIMAS

Jungtinis kongreso komitetas pirmadienį Chicagoje pravedė apklausinėjimus, tirdamas ūkines problemas. Pirmas paskirtas apklausinėti buvo meras Daley. Komisijos vadovas buvo sen. H. Humphrey (dem. iš Minn.). Tarp komisijos narių buvo ir Ted Kennedy.

ATSARGUMAS MOTERIMS

Kadangi yra padažnėję moterų užpuolimai, policija patarė moterims laikytis gerai apšviestų gatvių, kur didesnis judėjimas, eiti greit ir su pasitikėjimu. Jei įtari, kad kas nors seka, patariama pereiti kiton gatvės pusėn. Jeigu ir toliau seka, patariama bėgti ir šaukti. Laukiant, kad pažįstami pavėžintų, reikia laukti gerai apšviestoj vietoj ir nestovėti perdaug arti prie kelio, kur pravažiuoja visokie automobiliai.

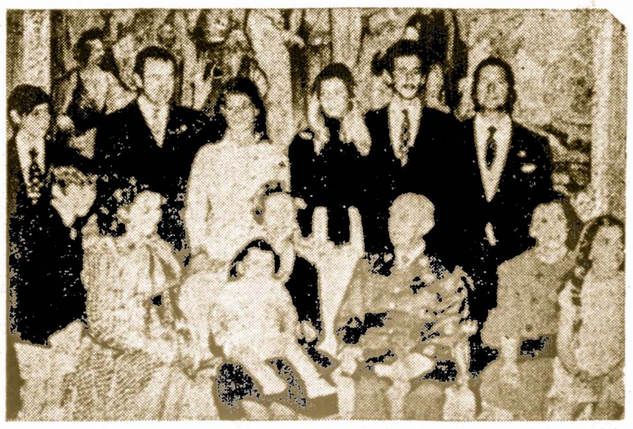

Ispanijos valstybės galva generolas Franco savo šeimos ir artimiausiųjų giminių tarpe

AMERIKIEČIŲ MARINŲ DALINYS MANEVRUOSE BALTIJOS JŪROJE

Neseniai Baltijos jūroje įvyko Vakariečių Sąjungos NATO manevrai, kuriuose dalvavo ir amerikiečių karo laivai, marinų daliniai.

Strateginis manevrų uždavinys buvo apginti Daniją nuo staigaus Sovietų užpuolimo.

Užsibaigus manevrams jūroj amerikiečiai marinai buvo išlaipinti šiaurinėje Voketijoje, kurie dalvavo Vokiečių šarvuotos divivizijos manevruose.

Amerikiečių marinai savo vikrumu ir disciplina sudarė gerą įspūdį į Vokiečių karo vadovybę.

Padidėjo nedarbas

Massachusets valstijoj bedarbiai sudarė 7.3 proc. visų dirbančiųjų.

Tokio didelio nedarbo net nebuvo nuo 1940 m.

Didžiausias procentas neearbių yra New Bedforde, seikiąs net 12.2 proc., Lowely — 11.6 proc.

Pačiame Bostone bedarbių yra 70,000. Tai sudaro 5.8 proc. visų dirbančiųjų.

Ypač daug darbo neteko avalnės, drabučių gaminimo elektronikas ir tekstilės darbininkų.

KINIJA NEPATENKINTA TOKIU NUOLAIDUMU SOVIETAMS

Atvykusiam į Pekiną Valstybės sekretoriui dr. Kissingeriui, komunistinės Kinijos vadai išreškė nepasitenkinimą, kad Amerika per daug nuolankauja Sovietams ir tumi paskatina jų agresijos politiką.

PRANCŪZŲ BEDARBIŲ DEMONSTRACIJA

Desėtkas tūkstančių bedarbių surengė demonstracijas Paržiuje, reikalaujant, kad vadžia jiems suteiktų pašalpas arba darbo.

BAIGĖSI STREIKAS

Automobilių mechanikų streikas Chicagoje baigėsi. Buvo užsitęsęs 15 savaičių. Nauja sutartis sudaryta trejiems metams. Išdirbę 43 val. savaitėje, ateity už kitus antvalandžius jie gaus 8.6 dol. Nuo 1977 m. liepos 1 d. atsisakoma lig šiol praktikuoto pajamų dalinimosi perpus su garažo savininkais. Dabar mechanikai už darbo valandą gaus 6.75 dol.

BANDO UŽDARYTI LIGONINĘ

Chicagos miesto Sveikatos departamentas užsimojo uždaryti Solbrik ligoninę, kuri neprižiūrinti tinkamai ligonius.

DAUGIAU IMPORTUOS KUMPIŲ IŠ LENKIJOS

Išeinąs New Yorke "Journal of Commerce" skelbia, jog mainais į Lenkiją siunčiama grūdų, iš to krašto bus daugiau įgabenta į Ameriką kumpių.

Per vieną parą šiaurinėje Airijoje tapo nušauta 13 asmenų

SUDEGĖ IŠTREMTO Į SIBIRĄ LIETUVIO PASTOGĖ IR TURTAS

Chicaga pasiekė žinia iš Sibiro, kad iš gvenusio ištrėmime 18 metų Svedlovske Vytauto Jasinsko pasistatyta troba ir jo turtas žuvo gaisre.

Jis pats tapo apdegintas, 4 vaikai išgelbėti, o jo kaimyno sudegė ne tik troba, bet ir vaikai.

Velnio ir Raganų Missouri valstijoje Garbintojų sekta

Keistenybių netrūksta ir šiame dvidešimtame amžiuje.

Pereitą vasarą Grumdy apskrityje Missouri valstijoj, pradėjo platintis Velnio ir Raganų garbintojų sekta.

Susirinkę aplink laužą, prie kurio stovi vyriškis užsimaskavęs, kaip velnias, o aplink jį spiečias būrys raganų.

Velnias skelbia, jog kas jį šlovins, tas bus apsaugotas nuo visokių nelaimių ir blogybių.

Aplinkiniai žmonės susiburę užpuolė tuos sektos pasekėjus, tačiau velniui pavyko pasprukti. Vietinė policija prisibijo, kad vietiniai žmonės neužmuštų raganų

KVAILIŲ VESTUVĖS 18

Į Chicagos miesto vedybų biurą atėjo dvi moteriškės, reikalaudamos vedybų leidimą.

Kai biuro vedėjas atsisakė jom išduoti leidimą, tai jos pradėjo protestuoti ir paskelbė sėdėjimo streiką.

Prieš uždarant duris moterėlės buvo išvarytos lauk.

NEW YORKO MIESTAS NEIŠBRENDA IŠ SKOLŲ

Paskutinis finansinis centras — New Yorkas pasilieka įklimpęs į skolas, kurios siekia 13 bilijonų dolerių ir kasmet tos skolos padidėja 700 milijonų dolerių.

SANDARA

THE LEAGUE

LITHUANIAN NEWSPAPER

LITHUANIAN WEEKLY NEWSPAPER
Published Every Friday by the
LITHUANIAN NATIONAL LEAGUE OF AMERICA
Amerikos Lietuvių Tautinės Sandaros
General Office
149 West 33rd Street, Chicago, Ill. 60608 — Phone YArds 7-4789

SUBSCRIPTION RATES:
In The United States per year $7.00
In Canada and all Foreign Countries per year $7.00

Second-class postage paid at Chicago, Illinois

UŽSAKYMŲ KAINA:
Užsienyje metams $7.00
Suvienytose Valstybėse metams $7.00

UOLUS LIETUVIŲ LAISVĖS GYNĖJAS

JAV sostinėje besidarbuojąs laikraštininkas William F. Anderson yra vienas pirmaujančių amerikiečių žurnalistų, kurį didžiausias Chicagos dienraštis "Chicago Tribune" parinko į savo pagrininį biurą Washingtone.

W. Anderson savo keliais straipsniais pakartotinai iškėlė kylančius pavojus Lietuvai ir kitoms Baltijos valstybėms, kas paskatino lietuvius, latvius ir estus nusiųsti į Washingtoną dešimtis tūkstančių laiškų ir telegramų.

Tai padėjo sušilaukti didelio prielankumo iš kongreso narių ir pagelbėjo išgauti pareiškimą iš prezidento Fordo, kad Lietuvos įjungimas į Sovietų Sąjungą nebus pripažintas.

Laikraštininkas W. Andersonas lapkričio 22 dieną atvyks į Chicagą.

Išreikšdami savo dėkingumą, lietuviai, vadovaujant Amerikos Lietuvių Tarybai, ruošia jam ir kongresmanui Edwardui Derwinskiui pagerbti banketą Pick - Congress viešbutyje, kur kviečiama kuo gausiau lietuvių dalyvauti.

W. Anerson yra patyręs laikraštininkas. Jis "Chicago Tribune" dienraštyje dirba jau nuo 1956 metų.

Iš pradžių buvo reporteris, paskiau puslapių laužymo redaktorius, politinio skyriaus redaktoriaus pavaduotojas, o nuo 1960 metų, kaip pasižymėjęs ypatingais sugebėjimais, perkeltas į Washingtono "Tribune" biurą.

Pasižymėjo kitus pralenkiančiomis informacijomis iš Pentagono, iš tolimųjų erdvių skridimų.

Karo metu jis svaanoriu tarnavo laivyne nuo pat 16 savo amžiaus metų.

Buvo Pacifiko fronte, tankų transporto laive.

Studijas ėjo Iowos valst. ir Tennessee universitetuose.

Kaip laikraštininkas jis anksčiau yra dirbęs Greenville, Knoxville ir Nashville, Tenn. bei Dayton, Ohio laikraščiuose. Taip pat tarnavo kariuomenės laikraščio Okinawos biure.

W. Anderson yra dar jaunas, 48 metų laikraštininkas ir Lietuvos reikalui dar gali daug pasitarnauti, ypač, kai jo atsilankymas į Chicagą dar labiau sustiprins jo ryšius su lietuviais.

Juozas Lekys pamini 85-erių metų gyvenimo sukaktį

Uolus darbuotojas lietuvių organizacijose

Vienas žymiausių Bostono lietuvių veikėjas Juozas Lekys minėjo garbingą 85-kių metų gyvenimo sukaktį, spalio 24 d.

Tai svarbus įvykis ne vien jam bet ir visai mūsų išeivijai.

Juozas Lekys daug ir pasišventusiai dirbo Sandarai, būdamas 7-tos kuopos Bostone finansų sekretorius. Tokias pat pareigas jis atliko ir ŠLA 43-čioje kuopoje.

Grįžęs iš karinės tarnybos Dėdės Samo laivyne, jis įsijungė į plačią lietuvišką veiklą, kurioje pasilieka ir šiuo laiku.

Jis buvo išrinktas Stepono Dariaus legijonierių posto komandieriu, o dabar yra to posto amžiaus narys. Jis taipgi išbuvo ilgą laiką So. Bostono Lietuvių Piliečių Klubo sekretorium ir direktorium. Jis ir dabar lankė dažnai lietuviškas pramogas.

Suminėti jo nuopelnai ir atliktus darbus, užimtų daug laiko.

Šio garbingo jubiliejaus progą aš išreiškiu savo bičiuliui Juozui Lekiui kuo geriausių linkėjimų, ilgai dar pasilikti lietuvikoje veikloje.

—Aleksandas Chaplikas

NYLON KOJINES BUVO

išrastos prieš 35 m.

Vakarų Vokietijoje gyvena žmogus, kuriam moterys privalėtų pastatyti paminklą.

Juo yra profesorius — W. Schlack.

Jis prieš 35 metus išrado nylono kojines, kurios prasiplatino po visą pasaulį.

Prof. W. Schlack dirbo audimo įmonėje Stuttgarte.

Užėjus blogiems laikams, toji audinyčia atsidūrė sunkioje padėtyje.

Tuomet prof.W. Cchlack grie bėsi pagaminti sintetinę medžiagą, kuri būtų pigesnė, bet ne menkesnė už šilką.

Tas jam pasisekė atlikti 1938 metasi, panaudojant medžiagą.

SUSPENDAVO TEISĖJĄ

Du Page apylinkės teismas suspendavo teisėją Ph. F. Locke už tai, kad jis ėmėsi spręsti bylas, kuriose jo draugai turėjo finansinių interesų. Suspenduotas pusei metų.

PER MANO KOŠTUVĄ

RUDENS VAIZDELIS

Rudenėlis dar gražus,
Geltonus vartoja dažus,
Pakeisti lapų žalumą,
Suteikti jiems naują
Puošnumą.
Gelės žydėti nepaliauują,
Nors saulė toliau vis keliauja,
Paukšeliai greit atspėja,
Kad žiema prie mūs artėja,
Nors lauke nėra dar šalnos,
Aiškesnės oro atmainos,
Daug jų Floridon plasnuoja,
Kur vasara juos vilioja.

Žalios girios, žalia liepa,
Tai mano svirnelis,
Po liepele šaltinėlis,
Tai mano vynelis!
Ant liepelės rasužėlės,
Tai mano aukselis.

Išminties žodžiai

Gyvenime taip jau yra, kad jei žmogus perdaug neieško laimės, o tik stengiasi atlikti savo pareigas, tai laimė ateina pati, nors žmogui tektų gyventi sunkesnėse aplinkybėse.

Pastabėlės

Vienas lietuvių laikraštis Chicagoje įstorinį Lietuvos miestą priskyrė Gudijai.

Tuo tarpu, kaip tas miestas su Mindaugo pilies griuvėsiais, niekad nepriklausė Gudijai.

Daugelis žmonių pradėda išsiilgti senesnių laikų depresijos, kuomet už 50 centų buvo galima gauti gerus pietus, o už 5 centus didįjį kaušą alaus.

Rytinė Vokietija pasirašė daugingumo paktą su Sovietais 25-iems metams.

Tas faktas yra ne kas kitas, kaip užsidėjimas vergijos pančių ilgiems laikams.

Prez. Ford pasiūlė sumažinti federalinius taksus 28-niais bilijonais dolerių.

Bet to veino dar neužtenka. Reiktų, kad miestų ir valstijų valdžios palengvintų taksų naštą, ypatingai mūsų Chicagoje.

Prez. Forui besilankant po įvairius šios šalies miestus pasitaiko įvairių keisetnybių.

Californijoje bandyta jį nušauti revolveriu, o neseniai — Hartford, Conn., jaunas vyrukas bandė sudaužyti jo limuziną, kuriame jis važiavo. Tai vis laimingos nelaimės.

Spaudos pranešimais bedarbė padidėjo ir Washingtone, D.C.

Tame nieko nuostabaus, nes valdiškose įstaigose žmonės nedirba, o tik politikuoja.

Viena radijo stotis Chicagoje pradėjo teikti žinių apie tai, kas įvyko prieš 10 metų, šioje šalyje ir svetur.

Tas reiškia, kad žinios nepasenstą ir gali būti įdomios po ilgesnio laiko.

Dėdė Samas pasižadėjo parūpinti 200 civilių technikų apsaugai taikos tarp Izraelio ir Egipto.

Mums atrodytų, kad Vietoje tų techninkų reiktų pasiųsti ten 200 tankų ir apie 100 lėktuvų.

Apsigyveno toliau nuo triukšmingo pasaulio

Grupė amerikiečių adventistų sektos pasekėjų, negalėdami pakeltį triukšmo moderninio gyvenimo Amerikos miestuose, išplaukė laivu į Pacifiko vandenyną, ieškodami ramesnės vietos apsigyventi.

Jie išlipo nedidelėje saloje, Jų tame laive buvo 60 asmenų — vyrų, moterų ir vaikų.

Laikui bėgant jie išvystė žem dirbystę ir gyvulių auginimą. Neseniai tą salą aplankė keli gydytojai ir patyrė, kad tarpe tos salos gyventojų mažai pasireiškia širdies ligos, aukštas kraujo spaudimas ir vėžio ligos.

Benjamin Franklin buvo didelių gabumų žmogu

Benjamin Franklin — 1706—1790 m. — buvo ne vien žymus politikas ir mokslo vyras, bet ir geras biznierius.

Būdamas tik 42 metų amžiaus, jis jau buvo užsidirbęs tiek pinigų, kad jam būtų jų užtekę iki gyvenimo pabaigos.

Po ilgesnio nesimatymo

Kalėjimo viršininkas į atvestą kalinį:

— Ir vėl tu čia atsiradai? Ilgokai nesimatėm.

— Aš tik buvau išvykęs atostogoms.

Pirma Jalta, paskui Helsinkis, taip Helsinkio konferenciją vaizduoja "Los Angeles Examiner" laikraštis. Viršuje matyti Jaltos susitarimo šmėklos, prez. Roosevelt ir kruvinasis diktatorius Stalinas.

SOVIETŲ VERGŲ STOVYKLOSE SUSIRŪPINO POLITKALINIAIS

SUSIRUPINO POLITINIAIS KALINIAIAS

Sovetai kaltinami žmogaus teisių sutrempime

Šiuo metu Danijoje vyksta skirtinga konferencija negu, kad buvo Helsinkyje.

Danijoj susirinko įvairių kraštų atstovai, ne užgirti Sovietų agresiją, bet pasmerkti už pavergimą šimtų miljonų žmonių.

Sovietams šioje konferencijoje Danijos sostinėje tapo iškelti kaltinimai už palaikymą politinio teroro okupuotuose kraštuose ir sukimšimą į vergu stovyklą niekam nenusikaltusių žmonių.

Teismą organizuoja Jungtinė Rytų Tremtinių Taryba, tačiau to užmojo mintis atėjo iš garsiojo sovietų atominės energijos mokslininko Andriejaus Sacharovo Maskvoje.

Jis, drauge su kitais devyniais sovietų intelektualais, Al. Solženicino ištrėmimo metinių proga pernai paskelbė "Maskvos atsišaukimą" vakariečiams. Jame aštriai kritikavo sovietinę valdžią už elgesį su Aleksandru Solženicinu ir, be kitko, pareiškė:

"Milijonai įvairių tautybių žmonių, komunistų ir nekomunistų, ateistų ir tikinčiųjų, intelektualų, darbininkų ir ūkininkų, tapo aukomis teroro, dengiamo socialinio teisingumo šūkiu".

Minėtieji devni intelektualai pareikalavo įsteigti viešą tarptautinį tribunolą ištirti sovietų padarytiems nusikaltimams.

Remiantis šia mintimi buvo sudarytą tarpautinis teismas Kopenhagoje ir pavadintas Sacharovo vardu ("The International Sakharov Hearing").

Nors jis oficialiai vadinamas aklausinėjimu, tačiau lietuvių tradicioje bei sampratoje jis yra visuomeninio pobūdžio teismas.

Jo metu surinkta medžiaga bus perduota tarptautinėms komisijoms, kurios rūpinasi žmoguas teisėmis.

★

Trys priespaudos

Minėtame teisme bus paiestos trys sritys:

1) politinė ir ideologinė priespauda,

2) religijos persekiojimas ir psichiatrijos piktnaudojimas,

3) tautinių mažumų priespauda Sovietų Sąjungoje (ukrainiečių, žydų, lietuvių, estų Volgos vokiečių ir Krymo totorių).

Teismo dalyviams ir spaudos atstovams bus parodytas specialus 25 minučių filmas, slaptai pagamintas ir rodąs sovietinės darbo stovyklos gyvenimą.

Pirmą kartą pavyko nufilmuoti koncentracinės stovyklos gyvenimą ir išgabenti užsienin.

Šis gilmas buvo redaguotas vieno būsimo teismo liudininko. Jis bus rodomas spaudos konferencijoje prieš teismo pradžią.

★

Žymūs rėmėjai

Šis teismas susilaukė moralinės paramos iš daugelio tarptautinio masto politikų, rašytojų, darbo unijų vadų, auklėtojų teisininkų, dvasiškių, spaudos darbuotojų ir kt.

Paskelbtoje jų eilėje matyti šios pavardės: Rene Cassin — Nobelio taikos premijos laureatas, prancūzas, Guenther Grass — Nobelio literatūros premijos laureatas, vokietis, Eugene Ionesco — Prancūzijos Akaemijos narys, Robert Conquest — britų sovietologas, J. B. Priestley — anglų rašytojas, J. G. Diefenbaker— buvęs Kanados premjeras, J. O. Kragh — Danijos premjeras ir kt.

Liudininkai ir teisėjai

Liudininkų tarpe, kurių numatyta 22, bus du lietuviai. Teisėjų kolegijoje bus prof. A. Štromas, neseniai emigravęs iš okupuotos Lietuvos ir dabar gyvenąs Britanijoje.

Bene žymiausias liudininkas bus rašytojas Aleksandras Solženicinas. Be to, liudys "Kontinent" žurnalo reaktorius Vladimir Maksimov — Solženicino draugas, rašytojas Siniavskis, kuris prieš 10 metų Maskvoje buvo nuteistas kalėti septynerius metus.

Teismo rengėjų komitetas norėjo iškviesti ir A. Sacharovą. Š. m. rugsėjo 3 . jis pasiuntė A. Sacharovui telegramą į Maskvą, kviesdamas dalyvauti jo vardu pavadintame teisme. A. Sacharovas išreiškė norą atvykti, tačiau pranešė, kad nebus įmanoma gauti išvažiavimo vizos, užtikrinančios ir leidimą grįžti.

Užsienio spaudos atstovams Maskvoje pranešė, remiąs Kopenagoje rengiamą teismą.

Teismo rengėjai taip pat kreipėsi į L. Brežnevą, prašydami parūpinti A. Sacharovui vizą, užtikrinančią ir leidimą grįžti. Telegramoje jie priminė Telsinkio konferncijoj pasirašytą deklaraciją, skatinančią laisvą žmonių bei idėjų tėkmę tarp Rytų ir Vakarų. A. Sacharovo išleidimas užsienin esą būtų praktinis Helsinkio deklaracijos vykdymas.

Deja, nesulaukta jokto atsakymo.

Pasitvirtino vokiečių priežodis: "Keine Antwort' is auch eine Antwort" (neatsakymas taip pat yra atsakymas).

Christiansborg pilies salėje, kur vyks teismas, yra 300 vietų. Jų dauguma rezervuota tarptautinei spaudai, televizijai ir radijui.

Saugumo sumetimais dalyvaujantieji teisme bus tikrinami policijos, nes prosovietiniai elementai gali imtis sabotažo veiksmų ir sukliudyti renginį. Tam tikri sluogsniai jau bandė jį sukliudyti.

KONGRESMANAS PAVERGTŲ UŽTARĖJAS E. DERWINSKI

Paskutiniu laikotarpiu lietuviai susilaukė didelės paramos iš kongresmano Eward J. Derwinski. Jis daug padėjo išlaisvinti Simą Kudirką iš bolševikų kalėjimų, jis labai stipriai gynė lietuvių reikalus kai Maskvos delegacija, atvykusi į Washingtoną, dalyvavo kongreso užsienio reikalų komiteto posėdžiuose.

Kongresmanas Edw. Derwinski vadovavo pastangoms gauti 65 mil. dol. paramos Radio Liberty ir Radio Free Europa.

Atstovų Rūmai pritarė tai paramai 237 balsais prieš 176 ir, paskyrusi lėšas, dabar Radio Liberty kasdien duoda transliacijas lietuvių, latvių, estų kalbomis.

Kongresmanas Derwinski deda daug pastangų gauti lietuviams leidimus iš Lietuvos atvykti pas savuosius į JAV.

Jis taip pat nuoširdžiai paremia lietuvius, kai atsiranda proga valdinei tarnyba.

Atsdėkojant už jo prielankumą, rengiamas jam, drauge su laikraštininku Andersonu, pagerbimo banketas tuoj po Altos konferencijos Pick-Congress viešbuty, Chicagoje, lapkričio 22 dieną. Laukiamas gausus lietuvių dalyvavimas.

E. Derwinski yra kilęs iš Flossnoor, Ill. Gimęs 1926 m. Studijas išėjo Lojolos universitete. II Pasaulinio karo metu tarnano armijoje Pacifiko srity. Buvo Illinois atstovų rūmų narių 1957-57 , buvo JAV delegacijos nariu Jungtinių Tautų posėdžiose 1971 m., vadovavo JAV delegacijai į tarpparlamentinės unijos posėdžius Europoje 1971 — 1982 m. Tarpparlamentinės unijos egzekutyvo komiteto narys.

ALT informacija

Pastabėlės

Švedai pagerbė ir apovanojo keletą atsižymėjusių amerikiečių mokslininkų.

Deja, mes patys garbinam pirmoje eilėje futbolo, bokso ir beisbolo žaidėjus, garsinant juos per spaudą ir televiziją, o pamirštame apie atsižymėjusius mokslininkus.

New Yorko miestą laikinai išgelbėjo mokytojų sąjunga, suteikama iš savo pensijų fondo $200 miljonų.

Didieji gi to miesto bankai nė piršto nepajudino ištraukti New Yorko miestą iš finansinės bedugnės.

Atvykus Norvegijos karaliui Olavui V, jam buvo suruoštas iškilmingas banketas.

Miesto majoras R. Daley tame bankete nepasirodė, jis nuvyko į lenkų koncertą.

Vienas radijo komentatorius pastebėjo:

— Chicagoje lenkų balsuotojų yra daug daugiau, negu norvegų, todėl ir nuvyko pas lenkus.

Pasikalbėjimas Vilniuje

Viena Chicagietė turistė atvykusi į Vilnių paklausė vietinės lietuvės:

— Ką jūs moterys nešiojate pavasariui atėjus?

— Kaip paprastai: nešiojame į viršų plytas namams statyti ar maišus iš sunkv. į sandėlius, tai yra šių laikų medos mūsų moterims.

Biurokratijos galvosena

—Vieno miesto taryba priėmė tokią rezoliuciją: užgirtam pisną pastatyti naują kalėjimą su sąlyga, kad taupymo sumetimais jis būtų statomas iš dabartinio kalėjimo plytų. Bet gi kol naujas kalėjimas bus baigtas, senasis turės veikti ir toliau.

Medicinškas juokelis

Daug kur praeda pasireikšti nusiskundimai, kad gydytojai ir ligoninės perdaug nuplėšia nuo ligonių.

Viename žurnale tilpo toks juokelis.

Medicinos studentas: — Ko kiais sumetimais jūs atlikote tam žmogui operaciją?

Žymus chirurgas: — Dėl keturių šimtų dolerių.

Medicinos studentas:—Aš norėjau paklausti, ką jis turėjo?

Žymus chirurgas. — Keturis šimtus dolerių.

Parinktos Mintys

Gyvenimas — jaunystėje yra klaidžiojimas, subrendimo amžiuje — darbas, senatvėje — prisiminimai praeities laikų.

SUVALKAI ĮKURTI PRIEŠ 300 M. SENŲJŲ JOTVINGIŲ ŽEMĖJE

Suvalkai yra vienas seniausių ir kartu jaunesnių Lietuvos miestų.

Pirmuose po Kristaus amžiuose ten jau buvo įsikūrusi jotvingių giminė.

Dabartiniuose Suvalkų plotuose jotvingiai turėjo įsteigę savo sodybas, pilis ir pramonės centrus.

Bet apie 13-to šimtmečio vidurį lenkų mozūrų kunigaikščiai parėmė Galicijos valdovo Danielius, užpuolė jotvingius, pagrobė jų turtą, sudegino sodybas, o juos pačius išnaikino.

Nuo to laiko aptuštėjo kaip kokia 'prakeikta' žemė ir buvusi kadaise kultūringa jotvingių šalis.

Tik 16..to šimtmečio pradžioj prasidėjo laipsniška to krašto kolonizacija.

Karalius Zigimantas Senasis suteikė 1514 metais privilegijas vienam kitam didžiūnui, jų tarpe ir Sapočkams, įkurti ten savo ūkius.

Vėliau tos žemės pateko Valavičių šeimai.

1667 metais karalius Jonas Kazimieras paskyrė dalį girios, esančios prie Juodosios Ančios upės, kamendulių vienuoliams, kurie šiaurinės tos upės pakrantėse įkūrė sodybą.

Bet ji buvo gana skurdi ir vietiniai žmonės pradėjo vadinti ją 'suvalkiota'.

Taip iš tikrųjų ir atrodžiusi Įlgainiui iš to pravardžiavimo ir išsivystęs dabartinis to krašto pavadinimas—Suvalkai.

Kaip tai nebūtų, tačiau dabartinio Suvalkų miesto pradžia siekia 1667 metų, tai yra prieš 300 metų.

Bet, kaip aukščiau paminėta, tas miestas įsikūrė toje vietoje, kur seniau stovėjo jotvingių pilis ir sodyba.

1700 metais Suvalkai gavo privilegiją suruošti turgus, o po keletos metų įgijo ir "laisvojo miesto' teises.

Galutinai padalinus Lietuvą 1795 metais, Suvalkai atiteko Prūsijai.

— Dorovingumas tai savybė ne doktrinos, kaip mes pasidarysime laimingi, o kaip mes galime tapti vertais laimės.
— I. Kant.

Balstogė istorinis Lietuvos miestas pradeda atsigauti

Balstogė miestas į pietus nuo Gardino dabar yra Lenkijos pusėje.

Bėgyje dviejų didžiųjų karų smarkiai nukentėjo ir tik paskutiniuoju laiku Balstogė pradėjo atsigriebti.

Baigta statyti gražioji to miesto Rotušė, pastatyta didžiųjų Lietuvos kunigaikščių 1761 metais, baroko stiliuje.

Taipgi atstatyta miesto centre masonų salė ir Jotvingių pastatyta pilis.

Dabar Balstogė virto audimo centru.

Tas miestas gavo savo vardą nuo upės Baltosios, kuri teka per tą miestą. g.

Balzeko Lietuvių Kultūros Muziejus .. rengia parodas

Balzeko Lietuvių Kultūros muziejus savo patalpose, 4012 Archer Ave., Chicago, kviečia lietuvikąją visuomenę atsilankyti parodas, sekančiomis datomis:

1. Karikatūrų paroda nuo spalio 5 d. iki lapkričio 30 d.
2. Kalėdinių eglutės papuošalų pamokos lapkričio mėnesį—penktadieniais vakarais.
3. Kalėdinių puošalų paroda (kursantų ir kitų darbai) gruodžio mėn.
4. Kalėdinė programa, papildyta tautiniais šokiais, vadovaujant Pranui Zapoliui, — gruodžio mėn. 14 d.

PINIGŲ MOKYKLOMS

Daley vadovaujama delegacija ketvirtadienį buvo išvykusi į Springfieldą perkalbėti parlamento narius, kad jie nugalėtų gubernatoriaus Walker veto ir paskirtų pinigų Chicagos mokykloms.

ŽIEŽIRBOS

Prasidėjus dabar rudens sezonui senieji vietiniai chorai surengdavo gražius koncertus, kuriuose suskambėdavo lietuviškos dainos, kurios sužavėdavo kiekvieno širdį.

Dabar, kai neliko 'Birutės', 'Pirmyn' ir kitų chorų, lietuviškos dainos apkurto.

Tai smūgis lietuviškam menui.

Iš įpratimo

Vieno garsaus prancūzų matematiko Mairanie namuose, 18-to šimtmečio pabagioje, iškilo gaisras.

Mosklininkas, nepastebėdamas nieko, sprenė visokias problemas.

Staigiai įbėgusi į kambarį tarnaitė suriko:

— Bėgite iš šio kambario, nes namas greitai sudengs!

— Pakalbėkite apie tai su žmona.. Aš nesikišu į tos rūšies dalykus, — ramiai atsakė mokslininkas.

Pakeitė nuomonę

— Ar persiskyrei su savo vyru?

— Ne, apsigalvojau ir pakeičiau nuomonę.

Kodėl?

—Įsitikinau, jog divorsas būtų suteikęs jam nemažai smagumo.

Seniau dainuodavom: "Ei Pasauli mes be Viliniaus nenurimsim!"

Dabar turėtume dainuoti: — "Ei Pasauli mes be laisvės nenurimsim"!

Ekspertai tikrina, jog 56 parašai po U. S. nepriklausomybės deklaracija yra vieno žmogaus darbas, būtent — Benjamino Franklino ranka surašyti.

Vargšė komunistų valdoma Lenkija yra priversta maldauti Amerikos suteikti jai duonos, nes be kapitalistinės šalies pagalbos lenkai ir kitų komunistų pavergti žmonės skurstų ir badautų.

— Praeity buvo pavojus, kad žmonės gali tapti vergais. Ateities pavojus, kad žmonės gali tapti robotais. —E. Fromm

— Nėra namų be dūmų
Liet. patarlė

Vyrai siekia lygių teisių

Teisėjų komisija, susiedanti iš trijų teisėjų, peržiūrės Illinois valstijos skyrybų įstatymą.

Federalinio Distrikto teisėjas Huberty L. Will pranešė, kad yra Amerikos Divorsuotų Vyrų Sąjunga (Rmerican Society of Divorsed Men) įteikė peticciją, kurioje nurooma, kad valstijos skyrybų statymai yra neteisingi, nes po skyrybų moterys gauna viską, kas buvo įsigta vedybiniame gyvenime.

Priekaište nurodoma, kad skyrybų atvejuje moterys esančios privilegijuotos.

Vyrai tuo atveju turėtų būti lygiateisiai.

Teisėjas Will nori šitos komisijos pasitraukti, kad užtikrintų toje byloje bešališkumą nes ir jsi pats yra išsispyręs.

Greitu laiku bus sudaryta trijų teisėjų komisija, kuri svarstyt tą klausimą.

SUVALKIEČIŲ DRAUGIJA LAPKRIČIO 22 D. RENGIA SAVO TRADICINĮ BANKETĄ

Chicagos Lietuvių Suvalkiečių draugijos po atostogų susirinkimas įvyko rugsėjo 26 d. Chicagos Savings bendrovės patalpose, 6245 S. Western. ave. Vadovavo pirm. Leonas Vasilevas. Pranešta, kad mirė narė Anna Vazelis. Susirinkimas velionę pagerbė vienos minutės atsistojimu. Jos šeimai išreikšta gili užuojauta.

Protokolas ir valdybos raportai, taipgi komisijų pranešimai viskas buvo priimta. Suvalkiečių draugijai jau sueina 37 metai, kai draugija gyvuoja ir dirba gražius lietuviškus ir labdaringus dėl Lietuvos ir Amerikos lietuvių darbus.

Ta proga ruošiamas banketas lapkričio 22 d. Vyčių salėj,2455 W. 47-th St. Šokiams gros A. Ramonio orkestras. Durys atidaros nuo 7 val. vakare.

Vakarienė bus 8 val.

Įžanga 7 dol. asmenili.

Bilietai gaunami valdyboj ar pas narius.

Pranešta, kad atostogų metu daug narių sirgo, bet daug buvo ir susirinkime. Visi turėjo gražias, gardžias vaišes. Chicago Savings bendrovės prez. Filomena Pakel fundino kavutę. Dėkui:. Visi draugiškai praleido laiką. Kitas susirinkimas įvyks toj pačičoj vietoj,6245 S. Western ave., spalio 24 d., 7 v. v. Prašomi nesivėlinti. Reiks bankietui galutinai pasiruošti. Bus ir vaišės. Ona Švirmickas.

CIRKAS PENSININKAMS

Mero Daley įstaiga pensininkams globoti nupirko 4000 bilietų ir tiek pensininkų galėjo drauge su meru, kuris dabar turi 74 m. amžiaus, pasidžiaugti cirku.

Solistė Praurime Ragienė, rugsėjo 13 su dideliu pasisekimu koncertavusi Santa Monicos (Calif.) moterų klubo salėje, su jaunaisiais bendruomenininkais — Arvydu Griciumi (dešinėje) — pirm., ir Linu Kojeliu — jaunimo vadovu. Koncertą organizavo LB Santa Monicos-Vakarų Los Angeles apylinkės valdyba; pelną ir savo honorarą solistė aukojo PLJ kongreso reikalams.

Rudenį tesiųsk piršlius ir niekoko daugiau.

akštingalos pasakomis neįlesina.

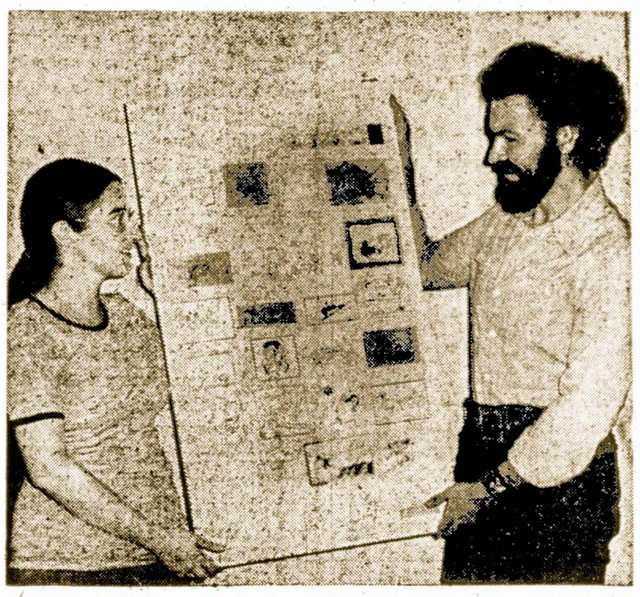

Balzeko Lietuvių kultūros muziejus Chicagoje nuo lapkričio 5 d. iki lapkričio 30 d. ruošia spaudos karikatūrų parodą iš okupuotos Lietuvos nūdienio gyvenimo. Parodos eksponatus surinko muziejaus meno archyvo kuratorius Kazimieras Baltramaitis, padedant Janinai Kinkienei ir Romui Kinkai, kurie čia matyti prie vieno iš stendų. Įėjimas laisvas.

PASKAITOS IR TYRINĖJIMAI ŠVENTO RAŠTO

atsibūna kiekvieną sekmadienį. svetainėje Y. M. C. A., 6235 So. Homan Ave., prie 63rd Sr., nuo 10-12 v. r.

Kviečiame visus, Tiesos ieškančius.

Įėjimas nemokamas, kolektų nėra.

Švento Rašto Tyrinėtojai

Mes PADIDINOME mūsų tarnautojų skaičių dėl GREITESNIO siuntinių aptarnavimo.

SKUBIAI atsiųskite savo SIUNTINIUS IR MES VISKĄ ATLIKSIME.

Siuntiniai - Dovanos į Lietuvą ir USSR

SENA PATIKIMA FIRMA

toliau aptarnauja nuolatos didėjantį klientų skaičių, tradiciniai, su virš 40 metų patyrimu.

Jei esate vienas iš tūkstančių mūsų patenkintų klientų, mes dėkojame Jums už pasitikėjimą.

Jei ne, tai prašome pasinaudoti mūsų patarnavimu ir Jūs būsite dėkingas mums.

SIUNTINIAI, PASIEKĘ MUS PAŠTU, IŠSIUNČIAMI TĄ PAČIĄ DIENĄ.

Dėl paskutinio katalogo ir vėliausių patvarkymų kreipkitės į:

GLOBE PARCEL SERVICE, INC.
723 Walnut St., Philadelphia, Pa. 19106; Tel. 215 - 925-3455

CENTRINĖS ĮSTAIGOS NEW YORKE:
240 FIFTH AVENUE, NEW YORK, N.Y. 10001
Tel.: (212) 725-2449

Ar į bet kurį mūsų skyrių ir atstovus:

PHILADELPHIA, Pa. 19123,	1013 N. Marshall St.	WA 5-8878
BALTIMORE, Md. 21224,	3206 Eastern Ave.	DI 2-2374
SO. BOSTON, Mass. 02127,	390 West Broadway	AN 8-8764
BROOKLYN, N.Y. 11222	72 Nassau Ave.	(212) 389-6747
CHICAGO, Ill. 60622,	2242 W. Chicago Ave.	BE 5-7788
CLEVELAND, Ohio 44119	877 E. 185th St.	486-1836
DETROIT, Mich. 48210,	6460 Michigan Ave.	TA 5-7560
ELIZABETH, N.Y. 07201,	956a Elizabeth Ave.	354-7608
HAMTRAMCK, Mich. 48212,	11415 Jos. Campau Ave.	365-6350
LOS ANGELES, Cal. 90026,	2841 Sunset Blvd.	413-0177
MIAMI, Fla. 33138,	6405 Biscayne Blvd.	FR 9-8712
MINNEAPOLIS, Minn. 55418,	2422 Central Ave. NE	788-2545
NEW BRITAIN, Conn. 06052,	97 Shuttle Meadow Ave.	224-0829
PARMA, Ohio 44134,	5524 So. 32nd St.	731-8577
OMAHA, Nebr. 68107,	5482 State Road	749-3033
PITTSBURGH, Pa. 15222,	346 Third Ave.	GR 1-3712
ROCHESTER, N.Y. 14621,	683 Hudson Ave.	BA 5-5923
NEW YORK, N.Y. 10003,	101 First Ave.	OR 4-3930
SAN FRANCISCO, Cal. 94122,	1236 - 9th Ave.	LO 4-7981
SEATTLE, Wash. 98125	11551 6th Place, N.E.	EM 3-5556
SOUTH RIVER, N.J. 08882,	168 Whitehead Ave.	257-2113
WORCHESTER, Mass. 01604,	82 Harrison St.	798-3347
TRENTON, N.J. 08611,	780 Liberty St.	LY 9-9168
VINELAND, N.J. 08360,	Parish Hall West Landis Ave.	609-696-9796

Philomena sako:

—KAS NETAUPO ATEIČIAI, TAS NESIRUOŠIA ŠVIESESNIAM IR TINKAMESNIAM GYVENIMUI.

CHICAGO SAVINGS MOKA ANT PAPRASTŲ KNYGUČIŲ 6.25%
$1,000 įdėtas vieniems metams duos 6.5%
$1,000 įdėti 4 metams duos 7.5%
$1,000 įdėti 6 metams duos 7.75%

Nuošimčiai priskaitomi kas dieną, išmokami kas trys mėnesiai. Kiekvienas taupytojas yra apdraustas iki $40,000 per Federalinės Valdžios Apdraudą F. S. L. I. C.

EQUAL HOUSING LENDER

FSLIC

CHICAGO ★★★★

savings and loan association

6245 south western avenue 476-7575

PETKUS

TĖVAS IR SŪNUS
Laidotuvių Direktoriai

MARQUETTE FUNERAL HOME

2533 West 71st Street
Telef.: GRovehill 6-2345-6

1410 South 50th Avenue, Cicero
Telef.: TOwnhall 3-2108-9

TRYS MODERNIŠKOS KOPLYČIOS

Aikštė Automobiliams Statyti

EUDEIKIS

DOVYDAS P. GAIDAS — GERALDAS F. DAIMID
Laidotuvių Direktoriai

TRYS MODERNIŠKOS KOPLYČIOS

4330 South California Avenue
Telefonai: LA 3-0440 ir LA 3-9852

4605-07 South Hermitage Avenue
Telefonas — YArds 7-1741-2

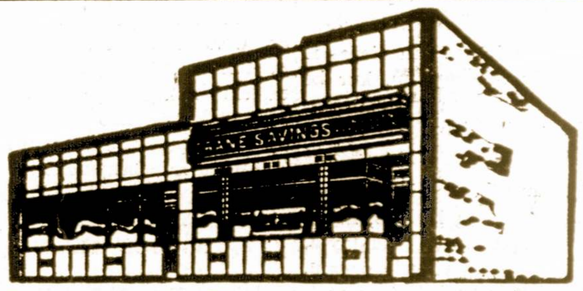

CRANE SAVINGS AND LOAN ASSOCIATION

B. R. PIETKIEWICZ, Prez.

2555 West 47th Street Tel. LA 3-1083

PLENTY OF FREE PARKING SPACE

VALANDOS: SEŠTAD. 9 v. r. iki 12 v. d. — Trečiad. uždaryta
ANTRAD. ir PENKTAD. — 9 v. ryto iki 5 v. vak.
PIRMAD. ir KETVIRTAD. — 9 v. r. iki 8 v. v.

7¾% Mokamas už 6 m. certifikatus. Minimum $1,000

6½% Mokamas už 1 m. certifikatus. Minimum $1,000

5¼% Mokamas už investavimo sąskaitas

PINIGAI ĮNEŠTI IKI 15 D. PELNO NUOŠIMČIUS NUO 1 D.
Dividendai mokami kas 3 mėnesiai.

SVEIKATA BRANGUS TURTAS

MAISTO NESUKRAMTYMAS PASKATINA LIGAS

Sąnarių ir raumenų liga -- reumatizmas

Lumbagas arba gėlimas strėnose yra reumatinio pobūdžio susirgimas, kuris paliečia nugaros žemutinės dalies raumenis.

Lumbagas ypač kankina žmones, kuriems tenka gyventi ar dirbti šalčio ar didelės drėgmės sąlygose.

Lumbago priepuoliai gali atsirasti savarankiškai arba jie lydi kitus reumatinio pobūdžio kūno skausmus.

Paprastai lumbago duriamieji ar aštraus pjaunamo pobūdžio skausmai užeina staigiai ir pasireiškia vienoje ar abejose nugaros apačios pusėse.

Skausmai pasidaro dar stipresni, jei būna bandoma pasikelti,pakeisti kūno padėtį ir net norime giliau atsikvėpti, netgi sukosėjus ar sučiaudėjus.

Dėl tų skausmų gali net susidaryti įspūdis, jog skauda kalmynystėje esą vidaus organai, kaip, pvz., inkstai, viduriai ir pan.

Dažniausiai lumbago skausmai ilgai nesitęsia, tačiau būna atsitikimų, kuomet jie reiškiasi, nors ir netokioje aštrioje formoje, labai pastoviai.

Šiuo atvėju žemutinėje nugaros dalyje, darant kurį kūno judėsį, jaučiasi mažesnis ar nuolatinis skausmingumas bei raumenų sustyrimas ir nelankstumas.

Lumbagas gydomas maždaug tomis ,pačiomis priemonėmis, kurios naudojamos prieš reumatizmą.

Vadinasi, įtrinant tam tikras mostis, uždedant ant skaudamu vietų šildančių tepalus ir apdengiant skaudamas kūno vietas flanele.

Praktikuojami ir kiti gydymo būdai: karšto oro pirtis, įvairūs elektros šildymai.

Padeda ir injekcijos (procaine ir kt.).

Skausmo priepuolio metu galima įmti aspiriną ir panašius preparatus.

Senovėje prieš lumbagą tebuvo, beprotis, žinomas tik vienintėlis gydmo būdas: prie skaudamos vietos, uždengtos antklode, storu skuduru (vyniojimo tiklams skirtu(popieriu, buvo pridedamas karštai įkaitintas prosas.

Žmogaus kūnas yra vienas iš didžiausių laboratorijų, kur be perstojimo vyksta įvairių cheminių pasikeitimų, medžiagų kaitos veiksnių.

Beje, daug labai painių cheminių apsireiškimų įvyksta, koliai maisto dalis būna suskaldyta, veikiant tulžies vidurių syvam, kur vėliau iš tų ištirpintų maisto gabalėlių susiformuoja ląstėlių protoplazma.

Trys pagrindinės maisto rūšys — proteidai, angliavandžiai ir riebalai teikia mūsų kūnui žaliosios medžiagos, iš kurios kūno mašinerija pasigamina jai būtinų produktų.

Būtina žinoti, jog daugiausia įtakos į medžiagų kaitą turi, tai bus netinkamo maisto pasirinkimas jo gadinimas,darkymase,ir įvairių maisto dėsnių krūvon maišymas.

Negerai proteidai su angliavandžiais vienu sykiu valgyti, nes skrandžio syvai jų nevirškina.

Angliavandžiai ilgai beriogsodami skrandyje ima rūgti ir gaminti rūgštis, kurios kraujan per žarnų sieneles susigeria ir iš palengvo gadina visų organų pajėgumą ir nusilpnina visas kūno ląsteles.

Prie to dar prisideda ir bakterijų milijonai, kurios turi puikią dirvą žarnose veistis ir būjoti, misdamos proteidų maisto desniais.

Beje, čia daug įtakos daro, sugedę, apipuvę, sudarkyti konservų nuodingi valgiai.

O kur gi tas beprasmis valgių kepinimas, spirginimas ir įvairių prieskonių dadėjimas, ka gomuriui skanau būtų ir lie žuvio galą pakutentų.

Visai neatsižvelgiant į vargšą skrandį, ką jis turės daryti su tokia aukštai civilizuota maisalėne.

Argi ne puikiai mūsų nuprogresuota. Tad visai nenuostabu, jog 95 proc. visų ligų,, kurios nūdien žmones kamuoja, paeina iš vidurių ir jos su valgymu turi labai glaudžius ryšius.

Manding, bakterijų naikinime, limpamųjų ligų apribojime tapo padaryta gražaus progreso, begių pastarųjų kelių dešimtmečių, tai užtai geras žingsnis atgal nužengta maisto sukanaveikimo dėsniuose.

Būtina žinoti, jog vienintelis skrandžio pagalbininkas,tai yra dantų aparatas, kuris visų malamųjų organų yra svarbiausias talkininkas.

Geras maisto sukramtymas teikia gerą jo malimo pradžią. Dantys, jog tam gamtos ir duoti, kad maistą jais kramtyti. Kramtymas teikia dantims ir jų dėsnoms puikią mankštą. Geras maisto sukramtymas yra sveika visiems virškinimo organams, sykiu ir visam kūnui.

Reikia gerai dantys prižiūrėti, o ypač augančių vaikų, kad jie sveiki būtų, nes nuo jų paeina viso žmogaus kūno sveikatingumas.

Blogi, sugedę, išpuvę dantys atveria duris visoms vidurių ligoms, o sykiu ir vėžiui!

Dr. A. J. Gussenas.

SUDEGĖ BAŽNYČIA

Istorinė bažnyčia, vadinama St. Columbkille, esanti 521 N. Paulina, Chicagoje, sudegė šeštadienio naktį. Ji jau buvo nebenaudojama nuo metų pradžios, nes pastatas daugiau kaip 100 metų ir nebeapsimokėjo remontuoti.

PAVOJUS AKIMS

Vartojant gaminius, kur yra purkštimas su aerosoliu, galima pakenkti akims, jei nebus laikomasi atsargumo. Illinois draugija apsaugai nuo aklumo pataria būti atsargiems, nepurkšti arti akių. Jei koks chemikalas patektų į akis, patariama tuojau akis plauti ir tuoj eiti pas gydytoją.

Sirija su Izaeliu kovojo jau prieš 2000 metų.

Karo stovis tarp tų viejų kraštų yra ir dabar.

Kuo yra naudingas mums vitaminas A?

Šis vitaminas dažnai vadinamas augimo vitaminas, nes jis, padėdamas išsivystyti normaliai kaulų ssitemai, turi didelės reikšmės augimo metu.

Negaudamas vitamino A, žmogaus organizmas serga akių liga.

Vitaminas A taip pat apsaugoja kvėpuojamų takų ir virškinamojo trakto gleivinę. Jis taipgi suteikia atsparumo ir nuo šalčio (slogos).

Vitamino A yra svieste, pienė, grietinėje, kiaušinio trynyje ir kitur.

Žmogaus kepenys gali pagaminti vitaminą A iš karotino, kuris randasi morkose, špinatose, salotose ir kitose daržovėse.

*

Veido odą gaivina vanduo ir muilas

Veido oda greitai išblykš, jei neprižiūrėsime jos ilgesnį laiką.

Neitnkamai plaunama oda, savaime apsidengia tinklelių raukšlių.

Veidą reikia plauti du kartu per dieną šiltu vandeniu ir švelniu muilu, kad apvalius odą nuo dulkių ir rakaito, kurie su sirenka dienos metu.

Įvairenybės

Garsiojo vokiečių poeto Goethe baladė "Erlkoening" (Laumių karalius), išversta į žymesnias pasaulio kalbas.

Baladės turinys yra paimtas iš lietuvių padavimų apie laumes.

Tame kūrinyje atpasakojama, kaip tėvos naktes metu jodamas ant arklio gabeno savo sūnelį pas gydytoją ir kaip laumės ramino ir džjugino tą berniką.

BIBLIOTEKOS PROGRAMA

Chicagos miesto centrinė biblioteka turi gausią kultūrinę programą. Lapkr. 1 d. modernusis šokis J. Holmes šokių grupės, lapkr. 2 d. simfoninio styginio kvarteto koncertas, lapkr. 4 dieną.

LIETUVIS AKTORIUS

Goodman teatras stato "Our Town", kur žymią vietą užima aktorius Tony Mockus. Dienraštis, "Chicago Tribune" penktadienį įsidėjo jo nuotrauką su ilgu aprašymu, kur suminima, kad jis yra lietuvis. Pažymima, kad išeina jo autobiografinė knyga: "I'm Learning from Protestants How To Be a Better Catholic".

DIEVO KARALYSTĖS ŽINIOS

TEMA: VILTIS POMIRTINIO GYVENIMO

Tęsinys 28

"Jų Darbai Seka Juos"

Apreiškimo 14:13 turime brangų pažadą, kuris pritaikomas šio amžiaus pabaigai, ir negali būti naudojamas kaip abejnas pareškimas, apibūdinantis Dievo pasielgimą su savo žmonėmis per visą Evangelijos amžių.

Tekste parašyta: "Rašyk: palaiminti mirusieji, kurie miršta Viešpatyje nuo dabar, sako dvasia; jie turi ilsėtis nuo savo vargų ir jų darbai seka juos."

Žodžiai "nuo dabar" yra raktas į tikrą šito teksto supratimą. Jie parodo, kad tas pažadas pritaikomas po paskirto laiko. Kontekstas parodo, kad minėtasis laikas yra šio amžiaus pabaiga, po Kristaus antrojo atėjimo. Kitur tas laikas vadinamas "pjūtimi," ir to laikotarpio ištikimiems šventiesiems, kuomet jų žemiškoji kelionė pasibaigia mirtyje, nebereikia pasilikti užmigusiems mirties miegu, bet jie lieka tuojau **prikelti** ir dalyvauja naujosios karalystės įkūrimo darbuose.

Povilas kalba apie tą patį dalyką 1 Korintiečiams 15:51, 52: "Štai aš sakau jums paslaptį", sako Apaštalas, reikšdamas,kad jis yra pasirengęs pasakyti ką nors nepaprasta: "Mes ne visi užmigsime, bet visi būsime pereisti, ūmai, akimirka, paskutiniajam trimitui skambinant. Nes trimitas skambės, ir mirusieji bus prikelti negendą, o mes būsime perkeisti.".

Taip yra, visi šventieji turi numirti — "būk ištikimas iki mirties" — ir 'visi' turi būti perkeisti ir apsivilkę nemirtingumu; bet paskutiniam trimitui skambant, bus tokių, kuriems nereikės užmigti mirties miegu. Šitie šventieji bus per mirtį paliuosuoti nuo savo vargų, ir tuojau vėl pradės dirbti savo darbą išvien su Viešpačiu. Jų staigi permaina nuo mirtingumo į nemirtingumą nebus dėlto, kad jie jau buvo nemirtingi, bet jie pataps nemirtingais tuojau po mirties, jų prisikėlimo valandoje. Mat jiems nereikės užnigti ir laukti Viešpaties antrojo atėjimo, kaip kad turėjo laukti pirmesnieji bažnyčios nariai.

— Nuo 1945 m. į Ameriką atkeliavo 6,800,000 imigrantų.

"Niekas Nėra Užžengęs į Dangų"

Ištikimiems Dievo tarnams, pirm Jėzaus pirmojo atėjimo, nebuvo duota jokių dangiškų pažadų: ir paties Viešpaties aiškiai pasakyta, kad iki tam laikui niekas nebuvo nuėjęs į dangų. Mes cituojame Jėzaus žodžius: "Ir niekas nėra užžengęs į dangų, kaip tik tas, kuris nužengė iš dangaus, žmogaus Sūnus," (Jono 3:13) Jėzaus apaštalai aiškiai suprato šitų žodžių reikšmę, nes Petras, kalbėdamas Sekminių dieną apie ištikimąjį patriarką Dovidą, pasakė: "Nes Dovidas neužžengė į dangų." — Ap. Darb. 2:34.

Daugelis mano, kad Enokas, kurį Dievas perkėlė, buvo paimtas į dangų, tačiau taip nebuvo. Enoko "perkėlimas" gal buvo tik jo atėmimas be prityrimo mirties veikmės; o gal jis ir nematė žiaurios kitų mirties. Parašyta, tik tiek, kad jie 'neturėjo matyti mirties.

Povilas 11-me skyriuje Ebrajams, prsikaito Enoką prie praeities ištikimųjų, apie kuriuos pasakyta, kad jie 'numirė visi.' (Ebr. 11:5, 13) 1 Mozės 5:24 pasakyta, kad Enoko 'nenebuvo, nes Dievas atėmė jį.' Panašų pareiškimą turime Jeremijo 31:15, kur parašyta apie Rakėlės mirusius Kūdikius: pasakyta, ko 'jų nebėra.' Taigi čia turime galutiną įrodymą, kad Enokas **nenuėjo į dangų**, kuomet buvo atimtas.

* * *

Kas domisi apie Tiesą mes Prisiųsime Veltui Spaudos. Kreiptis šiuo adresu:

Lithuanian Bible Students
550 Sycamore Rd.
LaSalle, Ill. 61301

Prisiminimas

Porelė vaišnasi vynu, apminėdami savo 50 metų vedybinio gyvenimo sukaktį. Vyras klausia:

— Ar atsimeni mūsų pirmą plūduriavimą laivelio prie mėnulio šviesos?

— Taip... O paskiau nuėjome į restoraną ir valgėme strimelių.

— Klysti, brangioji, tai buvo sardinkos.

— Bet tikrų tikriausiai strimelės!

Žodis po žodžio ir prasiėjo kivirčiai.

Po kiek laiko, vyras, pakeitęs toną varia:

Labai atsiprašau. Be reikalo įsikarščiavau.

—Tai menkniekis, ypatingai, kai teisbė yra tavo pusėje; tai buvo sardinkos. Strimėlės valgiau su kitu vyruku... .

"Gyvenimas yra tiltas. Praeivi, eik juo, bet nestatyk ant jo sau buveinės".

RUDENS GĖLĖS

Daržely mano, ties langais,
Pražydo astrai, rudens gėlės —
Bet man negaila vasarėlės,
Nei liūdžiu, kad ruduo ateis —
Daržely mano, ties langats,
Pražydo astrai, rudens gėlės...

Dangaus mėlynį širdžiai jaukią,
Kuri dar vakar mūsų akį
Viliojo kaip žiedai plaštakį,
Nuo debesų pilki jau niaukia,
O greit suvys ir astrų gėlės
Daržely mano, ties langais —
Bet man negaila vasarėlės,
Neliūdžiu, kad ruduo ateis...

Širdyje turime kiekvienas
Savųjų metlaikių juk dienas:
Kai myli pirmą syk mergelę —
Tai jai pavasarėlis želia;
O kai mes juntam džiaugsmą didį,
Ir mums tad vasarėlė žydi.

Kodėl medžiai buvo garbinami senovės lietuvių?

Jie tikėjo, kad juose slėpėsi protėvių vėlės

Kaip ir kitos giminės, senovės lietuviai tikėjo į prgiimtį, panašiai į žmogų ateinantį.

Didžiausio panašumo jie įžvelgė savo ir augalų gyvenime; kaip ir jie, augalai gimė, augo, seno ir mirė.

Savje jausdami sielą, jie radosi ją ir augaluose.

Ypatingai stebėjosi jie gyvenimu medžių — augo ir gyveno ilgiau už žmogų ir ne vieną jo kartą.

Todėl tatai į pačius didžiausius ilgamečius žiūrėjo su baiminga pagarba.

Jie manė, taip pat mirusio žmogaus vėlę šen ir ten medin įeinant, medžiams girgždant — vėles juose dejuojant.

Šitoks medis nukirsti — jame esantį, įsikūnijusį vėlę nužudyti, o gal ir jos kerštas ant savęs užtraukti.

Vėlei įsikūnyti, antkapyje sodinta medis arba krūmelis.

Labiausiai garbinta ąžuolas ir liepa, kuriuose ne vein žmonės, bet, regis, ir Dievas įsikūnijęs manyta.

Tačiau ir kiti medžiai kad ir rečiau anuos, buvo garbinami: eglė, pušis, uosis, skroblas, beržas, šermukšnis, obelis, kriaušė ir kiti.

Senovės supratimas apie žmogaus vėlės perėjimą į augalą, melį, tebėra dar aiškiai susėkamas mūsų dainose.

Mergaitės ir moterys esti prilyginamos jos įvairiems augalams: rūtelei,, lelijėlei, rožėlei, bijūnėliui, levendrėliui.

Ne tik prilyginami, bet tais vardais ir vadinami (mergelė — lėlijėlė, bernelis — dobilėlis, ir t. t.), ypačiai medžių vardais, kuriais jie kartais ir virsta: moterys — liepėlė, rečiau sedulėlė, pušelė, šermukšnė, ievelė, epušė ir t.t., o vyrai: ąžuolėliu, rečiau, klėveliu, uoseliu, putinu, kadugiu ir t.t.

r.

Dėl nemokamų maisto koretelių

Maisto kortelės ir jų vertė priklauso nuo eimos dydžio.

Gi pinigų vertė, kurią reikia sumokėti už kortelės priklauso nuo žmogaus pajamų.

Illinois valstijos valdžia patvarkė, jog tos kortelės gali būti duodamos veltui asmeniui ar šeimoms su labai mažomis pajamomis arba be jų; jei iš kitur gaunama parama ar pašalpa neatatinka nustatytiems standartams.

Šiaip ar taip ekonominės krizės laiku tos kortelės sudaro ne mažą pagalbą, ypač beturčiams ir bedarbiams, kurie neturi lėšų vis brangastančiam maistui.

Argus

P. S. Platesnių informacijų ir pagalbą įstaigose suteikia L. B. Socialinio Klubo valdyba, 3548 So. Emerald Ave.; testamentų reikalais (rytais) skambinti tel. CL 4-7965; kortelių reikalis skambinti (vakarais)— tel. LA 3-1387.

f

— Svarbiausias dalykas yra ne susekti, ką vyriausybė įsako, o tai, ką ji turi įsakyti, nes joks įsakymas negalioja prieš žmonijos sąžinę. — **Lord Acton**

Mokėti kentėti yra ženklas, kad turima didelis patyrimas gyvenimo moksle.

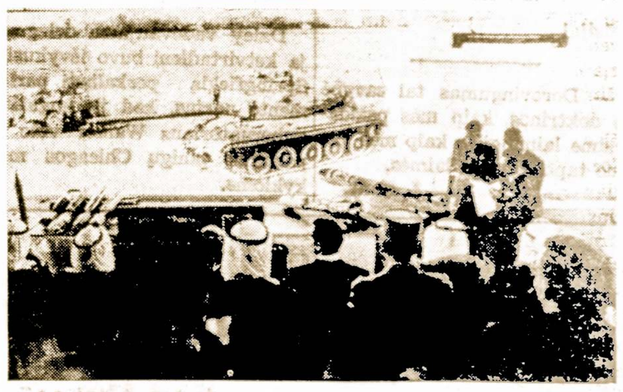

Prancūzija stipriai ginkluojasi ir stengiasi pati pasigamint jai reikalingus moderniškus ginklus. Čia matome vieną naujo tanko modelį jo bandymų metu

PASSBOOK SAVINGS...
the best way to save regularly!
5 1/4 % a year
Paid and Compounded Quarterly
OUR SAVINGS CERTIFICATES EARN UP TO 7 3/4 %
see us for HOME financing.
AT OUR LOW RATES
WITH REPAYMENT TO FIT YOUR INCOME
INSURED
Mutual Federal Savings and Loan
2212 WEST CERMAK ROAD CHICAGO, ILLINOIS 60608
PETER KAZANAUSKAS, President Phone: VIrginia 7-7747
HOURS: Mon.Tue.Fri.9-4 Thur.9-8 Sat. 9-1
SERVING CHICAGO AND SUBURBS SINCE 1905

5 1/4 % PASSBOOK ACCOUNTS PER ANNUM
6 3/4 % PER ANNUM 30 months minimum $5000 or more
HIGH RATES
PAID QUARTERLY AT
BRIGHTON FEDERAL
SAVINGS AND LOAN ASSOCIATION
HIGHEST RESERVES
4071 ARCHER AVENUE
CHICAGO, ILLINOIS 60632
TEL.: LA 3-8248
(WEST OF CALIFORNIA AVE.)
7 1/2 % PER ANNUM certificates $5000 or more 4 year min.
6 1/2 % PER ANNUM $1,000 or more 1 year min.
INSURED
MEMBER FEDERAL HOME LOAN BANK SYSTEM

Jei esate 65 metų amž...

JEI ESATE 65 METŲ AMŽ., ar vyresnis ir gyvenate Kanadoje ištisus pastaruosius metus, auguma receptinių vaistų galite gauti nemokamai.

Nuo rugpiūčio 1 d. Ontario provincijoje pradėjo veiti naujas įstatymas, pagal kurį beveik kiekvienas 65 m. ar vyresnis, gyvenas Ontario provincijoje bent pastaruosius 12 mėnesius, gauna daugumą vaistų nemokamai.

Tai liečia gydytojų arba dantistų receptus, išduotus Ontario provincijoje.

Gaunantieji senatvės pensijos čekį, gauna iš fed. vyriausybės, automatiškai naują nemokamą vaistų kartelę.

MEDICARE PACIENTAI

nuo 1976 m. sausio mėn. už ligoninę mokės 13 proc. brangiau — Socialinio Draudimo Administracijos patvarkymu.

Nuo to laiko Medicare apdrauda pakeliama iki $104 už ligoninės sąskaitą, vietoje $94, kaip dabar mokama.

Medicare ir toliau mokės už 60 dienų esant ligoninėje, bet pacientai turės mokėti $26 per ieną už 61-mą iki 90 dienų už priežiūrą, vietoj dabar mokamų $23 už dieną. pr. f.

Kokia bus pilietybė, jei užsienyje gyvensime virš 5 metų?

KL. Maloneckite paaiškinti, ar rarasime JAV pilietybę, jei per 5 metus į Ameriką nesugrįšime. Jei paruotume šimae krašte turimus namus su žemės sklypu, ar gauti pinigai būtų laikomi pelnu ir turėtų būti apmokestinami? — Ar socialinio draudimo pensija būtų apsunkinta užsienyje gyvenant? A. P.

ATS. Jūs neteksite JAV pilietybės, jei nuo jos atsisakysite, pasiręs kitos valstybės piliečiu, arba politiškai svetimame krašte veiksite ir tenai balsuosite.

Tas įstatymas, kuris leido J. A. V piliečiui užsienyje gyventi ilk 5 metus, paskelbtas nekonstituciniu, todėl jis negalioja.

Jei jūs parduotumėte namus su žemės sklyuppu, tai jei turėsite pelno, tai už jį teks mokesčius mokėti.

Socialinio draudimo pensijos čekiai siunčiami užsienyje apsigyvenusiems JAV piliečiams, išskiriant krašturs, esančius už 'geležinės uždangos' pr. fab.

Dėl susidariusių sunkių sąlygų Socialinio Draudimo skyrius daugiau nepasirodys. Dėkojome visiems benradarbiams, kurie savo raštais praturtino šį skyrių. 1975.X.24. Pranas Šulas

Dvejopa pažiūra

— Mašinos dabar gali atlikti daugelio žmonių darbą, — aiškina pramonininkas.

Senyvas filosofas jį pataiso:

— Tiesa, viena mašina gali atlikti 50 žmonių darbą, vienok ir 50 mašinų neatliks protinio žmogaus darbo.

Paklusnūs tarnai

Prancūzijos premjeras Couve de Murville atsižymėjo paklusnumu savo vadui.

Paryžiuje dabar kursuoja pasakymas apie tai, kaip kadaise Chruščiovas gyrė savo ministeri Gromyką.

— Galiu paliepti Gromykai atsisėsti ant gabalo ledo ir jis ant jo sėdės iki ledas sutirps.

De Gaulle neatsiliko pagyrime savo ministerio:

— Jei įsakyčiau Couvei atsisėsti ant gabalo ledo, tai kol jis sėdės, tai ledas nepradėės tirpti.

Gėlės gauna savo spalvingumą ir grožį iš saulės, o moterys — iš meilės — parašė vienas Cicero viengungis.

Chicagos Marquette Parko namų savininkų susirinkime. Nuotr. A. Gulbinsko

SANDAROS MOTERŲ KLUBO BOSTONE BANKETAS ĮVYKS LAPKRIČIO 2 DIENĄ

Bankete bus išrinkta

Našlių Karalienė

Sandaros Moterų klubas rengia 28 tą Našlių Karalienės rinkimo banketą, kuris įvyks lapkričio 2 d. 4 val. po pietų Lietuvių Piliečių salėje, 368 West Broadway.

Parengimo komitetas ir vyriausia šeimininkė V. Zukewiz su padėjėjom stropiai rengiasi svečius ir viešnias sočiai pavaišinti šiltais lietuvių skoniui pritaikytu maistu.

Veiks ir kartu gėrimų bufetas ir bus gera muzika, tad iš arti ir toli kviečiam jaunimą ir senimą dalyvauti. **Rengėjai**

VYNO KARAS TARP ITALIJOS IR PRANCŪZIJOS

Pereitą vasarą vyno derlius buvo gausus Italijoje ir Pancūzijoje.

Pasėkoje to sandėliuose atsirado didelis įperteklius vyno.

Italai norėdami atsikratyti pertekliaus vyno numušė kainas vynui ir padidino eksportą į Prancūziją, tas užrūstino Pran

Kviečia dalyvauti Tampa, Fla, lietuvių klubo puotoje

Tampos Lietuvių Amerikos Piliečių klubas rengia sezono atidarymą.

Minėjimas įvyks lapkričio 1 d., šeštadienį, 12 val. pietūs Civic East Pont salėje, 92 ir Eurika, Spring Rd., kaip visuomeninė būdavo.

Bus paruošti skanūs pietūs su visokiais gardumynais ir lengvais, ir kietais nugėrimais. Bus programa, šokiai ir kitoki palinksminimai.

Visi klubo nariai ir svečiai maloniai kviečiami skaitlingai atsilankyti pas mus į mūs klubo linksmą banketą.

Šis klubas nėra skaitlingas narjais, bet visi esame linksmai nusiteikę ir draugiški.

Noriu pakviesti mūs artimųjų miestelių lietuvius pas mus į svečius, k. t. Petersburgiečius, Portarikiečius, iš Luts ir Plant City.

Klubo valdyba laukia visų.

Klubo kvietėją —O.

Kelionė į Mėnulį būtų perbrangi

Dienraštis "The New York Times" neseniai priminė, jog nesą reikalo forsuoti projektą pasiuntimui žmonių į mėnulį 1976 metais.

Girdi, jeigu rusai bandys tą atlikti, tai tegul bando.

Mes turime daug svarbesnių

Nesuprantu

Gana žemai lenkiuosi,
Ir nevaizduoju frantą,
Ar verkju ar juokiuosi,
Nieks' manęs nesupranta.

Ar tai paimtum žmoną,
Ar buvusį studentą,
Neskaito net už poną,
Nieks' manęs nesupranta.

Darbe stengiuos' padėti,
Iš rankos viskas krenta,
Nei vien's nenor' kalbėti,
Nieks' manęs nesupranta.

Atrodo draugai buvę,
Galėt' pašaukti kartą.
et dingo ar pražuvo,
O gal jie nesupranta?

Aš irgi nesuprantu,
Koks yra šis kraštas,
Neveikia telefonas,
O gal sugriuvo paštas?

—J. V. Juozūnas

Paukščių kelionė į šiltus kraštus

Kiekvieną rudenį iš šiaurės nuo pat Baltosios jūros, rytinių Baltijos jūros pakraščių pulkai laukinių vandens paukščių skrenda žiemoti į pitvakarinę Europą ir Afriką.

Lietuvoje —Nemuno žemupy ir Kuršių mariose, — tie paukščiai sustoja pajsėti ir pasiganyti.

Be to, Nemuno detoj ir Kuršių marių nedrynuose, ypač Krokų Lankoj, yra ne tik praskrendančių paukščių stotis, bet ir daugelio jų ir pagrindinė lizdavietė.

Tokios vietos yra labai svarbios gamtamokslininkams ir jos saugotojams.

Jos globojamos tam tikrų tarptautnjių organizacijų, kaip Tarptautinė Gamtos ir Gamtos Išteklių Apsaugos sąjunga, kurioje, bene, ir Sovietų Sąjunga didžiuojasi dalyvaujanti.

Bet kaip tik ta pati Sovietų Sąjunga rengiasi vieną iš svarbiųjų saugonių gamtos vietų už nuodyti naftos liekanoms.

Į ta ypač stengėsi atkreipti dėmesį lietuvių mokslininkai ir kultūrininkų grupė savo memorandume, kuriame prašė daryti viuš galimus žygius, kad Sovietų Sąjungos valdžia atsisakytų nuo savo sumanymo taisyti Jurbarke su savo naftos gamyba.

'Naftą, jos prouktai ir atmatos bei mazutas vandens paviršiuje sklinda labai plonu sluoksnu,"— sakoma memorandume. "Kubinis centimnetras naftos produktų paskliinda vandenyje šimtą kvadratinių metrų plote. Paukščiai, nenumatydami pavojaus, susiteršia plunksnas ir žūsta."

Plastikinės lenzos akinjams, kainuoja du kartu daugiau negu stiklinės.

Rugsėjo 20 J. Gliaudos drama "Čiurlionis" buvo pastatyta Los Angeles. Matyti aktoriai M. Prišmantas, S. Stančikas ir E. Dovydaitienė. Nuotr. L. Kanto

Kada moteris pradeda 'pasenti'

Vienas žymus asmuo yra pasakęs:

"Moteris gali būti graži, nepaisant amžiaus, jeigu ji tik gali sutekti laimę kitiems.

"Ne tiek veido ir plaukų išraiška padaro ją įdomią ir viliojančią.

"Jos gyvumas, švelnumas apsiėjimuose, yra jos nuolatiniu grožiu.

"Moteris pradeda senti, kuomet ji įkrinta į apatiją ir nervingumą".

Geras darbininkas ir miegodamas darbo neužmiršta.

NAUJI LEIDINIAI

UŽ TĖVYNĘ, eilių ir apysakų rinkinys, Ārėjo Vitkausko. Pirma šio rinkinio laida pasirodė 1926 m. Kaune.

Neseniai autorius išleido antrą papilomą laidą 64 puslapių. Joje tilpsta daug gražių eilių ir apsakymėlių iš kovų už Leituvos laisve 1919—1921 metų.

PASIMATYMAS SU AUTORIAIS

Mokslo ir pramonės muziejuje Chicagoje spalio 27 d. — lapkr. 9 d. įvyks vaikų mokslo knygų paroda, kurios metu bus ten atvykusių autorių, su kuriais mokytojai, tėvai, bibliotekininkai, studentai galės pasikalbėti. Bus išstatyta daugiau kaip 500 knygų.

DAUG NELAIMIŲ

Automobilių nelaimėse Chicagoje praeitą savaitgalį buvo užmušti 7 žmonės.

Nuo 1914 Metų

Midland Savings aptarnauja taupymo ir namų paskolų reikalais visas mūsų apylinkes. Dėkojame Jums už mums parodytą pasitikėjimą. Mes norėtume būti Jums naudingi ir ateityje.

Indėliai apdrausti iki $40,000.00

Frank Zogas, President

MIDLAND SAVINGS AND LOAN ASSOCIATION

5 1/4 % All accounts compounded daily — Passbook Savings paid quarterly

7 1/2 % 4 Years Savings Certificates (Minimum $5,000)

Help Wanted

Wanted Mature Cleaning Lady for apart., halls in Lyons.

Full or Part time.
Must have owns transp.
Call —
447-8797

Household Help

HOUSEKEEPER-Live in Cleaning, to care for 2½ yr. old girl and child coming in Dec. No meat, meals. Rm. board + Sal. Recent ref. req.
477-4575

PAST PAGE

FLAT FOR RENT
4 rooms decorated 3rd front 2 space heaters. Older couple or single. No Pets. On Lituanica, near 33rd St.
VI 7-0818

School

GET...OUT OF THE COUNTRY

Pack you bags and go. Live in a new culture..... view life from a different perspective ..... make your personal contribution to the growth of an emerging nation. And earn college credit for all. At Goshen College we sent all stuents overseas in groups of 15 to 25 for the trimester. They live, study and work in Central America, the Carribbean, Eastern Europe, or the Orient because we believe international understanding has to be taught "on location".
For more information about our study-Service Trimester (SST) and other aspects of Goshen's education, write or call toda.
Write Director of Admissions
Dept. G.
GOSHEN COLLEGE
Goshen, Indiana 46526
Phone 219—533-3161
"The World is Your Campus At GC"

Help wanted

BERGERON MACHINE SHOP INC.
Has immediate opening at its
Braithwaite ShipYards
1ST CLASS SHIPFITTERS & WELDERS, $6 PER HOUR
Special classification open at $6.25 per hour, Overtime
Excel. benefits. Steady employment, fully paid Health & Life insurance for employee and dependents. Paid vacation and holydays. Write or Call in strict confidence — (504) 682-5507, P. O. Box 38 — ST. BERNARD, LOUISIANA 70085 (Suburb of New Orleans)

Immediate Opening
In Beautiful SunnY Arizona For
LIBRARIAN FOR MEDICAL MEDIA CENTER

Challenging & responsible position serving projected school at allied health sciences, medical school & consortium of health care institutions on Navajo-Hopi reservation.—Graduate, library degree, scientific or medic. background. At least 3 yrs. exper. in med. information center, & two years as library administrator.
P.D. Box 643, Window Rock, Arizona 86515
Tsda 1uUkKioa ą7'ihn7 711A..a.. n y B37P 7O7mmmm
Write, or call in confidence at once to:
Personnel Officer (602) 771-4831
NAVAJO HEALTH AUTHORITY

LIETUVIAI GYDYTOJAI

DR VYT. TAUKAS
Gydytojas ir Chirurgas
Bendra praktika, spec. Moterų ligos
Ofisas: 2652 West 59th Street
Tel.: PR 8-1223
Val.: pirmad., antrad., trečiad., ir penkt. 2—4 v. po pietų ir kitu laiku pagal susitarimą

DR. V. P. TUMASONIS
Chirurgas
2454 West 71st Street
Ofiso telef.: HEmlock 4-2123
Rezid. telef.: GIbson 8-6195
Priima ligonius pagal susitarimą. Dėl valandos skambinti tel HE 4-2123; jei neatsiliepia, tai

Tel. of.: 847-5800; rez. PR 6-4250
DR. V. VILEIŠIS
Gydytojas ir Chirurgas
758 West 35 Street
(Kampas Halsted ir 35-os gat.)
Priėmimo val.: kasdien 1-4 p.p.
Šeštadieniais 1-4 p.p.
Trečiad. ir sekmad. uždaryta

— Kai draudžiama kalbos laisvė, prasideda demokratijos arterijų sukietėjimas, laisvosios institucijos darosi formomis be gyvybės ir artėja respublikos mirtis. — *W. R. Hearst*

Real Estate

ARLINGTON HTS.—By owner Pioneer Park area. 3 bdrm. 2 bath Roman Brk. Dix. ranch. Fiberglass cov. patio. ¼ acre lot. Pan. fam. rm. w/parquet flr. Blt-in kit. C/a w/elec. purif. Sep. din. rm. full bsmt. 2 c. att. gar. Crptg. & drpes. Many extras. Nr. public & Parocial schls. $74,900. 392-2796.

AUSTIN LUXURY—3 flat, owner being trans. must sell, 18 rms. 6 f/ba. fully air-con. excel. cond., annual inc. $10,200. 4 times gross or best offer. No agents. 379-1721

LA GRANGE PARK
12 Flat Brick, good investment. Fully rented, all 2 bdrms. 20 parking spaces.
Call —
654-2454

TENNESSEE, BY OWNER
Near Chattanooga 1100 acres appraised at $2,000 per acre. Open for offers. 3 sides surrounded with water. Under good management. Would take hotels, motels or income property as part payment, includes 5 bedroom master home, tenant house and barn.
CALL MR. HAGEARD
(615) 266-4772

LAUNDRY Supply Tote Device. Plastic convenient, compact, women's speciality. Sell or license. Patent 3893607. Issued 7-8-75. John Jones, 112 Greens Greenwood Dr., Hartford City, 348-1469

MOTORCYCLE — Harley — Davidson dealership in Stuart, Fla. A Real Buy at $35,500. Inquiry at Harley-Davidson of Stuart, 34 E. 6th St. Stuart, Fla. 305—287-3871.

KENNEDY XPRY—CUMBERLAND AREA
By owner, Deluxe cor. 6 flat. CTA at door 5—2 bdrm. and 1 1 bdrm. A-C—gas heat. $158, 500. negotiable. 398-2746 255-4229.

Business Opp.

MOTEL FOR SALE. Mackinaw City, Mich. 22 units w/living qtrs. All units are 2 bed. 8 yrs. old. Paved prkg. lot, 3 yr. old htd. pool Opened 6 mo. per yr., grossing over $50,000. Asking $220,000 with $50,000 down. 8% L.C. For details call: Deed Realty, 313—759-5600.

Apts. for rent

PALATINE, WINSLOW APTS. 1 — 2 — 3 bdrms, $226 to $355. Dishwasher — Eat in kitchen. Full size din. area. Pool, Tennis court & club house. Rand Rd. (just So. of Dundee rd.). Managed by Downs, Mohl & Co. 359-7944.

Household Help

HOUSEKPR—Cheerful lady to clean house & help care for little girl 2½ & child coming in Dec. Permanent position. Rm., board & $30. wk. Negot. No smoking. Ref. req. 477-4575.

Bussiness Oppt.

MEAT MARKET — for sale. Small fully eqpd. Can be used for fish maret. Well est. busy. Loc. open 6 days per wk. 9 a. m. — 7 p.m. Price to sell, other int. owner 995-0234—445-1983.

MOBILE HOME PARK
200 cites in Maryoon, Ill. Concrete rd., curbs, prkg., patios, 30x50 pool. 40x70 brk. bldg. w/ rec. rm. Laundry. Toilets. 36x72 office bldg. 250x300 sales lot. Tennis cts. Planned car wash. Will sell any part or all. Ideal for group investment. Priced to sell by Owner.
PH: for appt. (217) 235-4193, (217) 895-2805 eves.
P.O. Box 128, Neoga, Ill. 62447.

Kas Naujo Chicagoje

Ir mūsų lietuviškose apylinkėse

Amerikos Lietuvių Tarybos suvažiavimas

Amerikos Lietuvių Tarybos metinis suvažiavimas įvyks lapkričio 22 d. 9:30 val. ryto Pick-Congress viešbučio — Winnsor Room patalpose, 520 South Michigan Ave., Chicago.

Suvažiavimo vakare, 8 val., įvyks A.L.T. ruošiamas banketas pagerbti laikraštininką Bill Angerson ir kongresmaną Edward J. Derwinski.

ALTAS rengiasi pagerbti Lietuvos laisvės gynėjus kongresmaną Edward J. Derwinski ir laikraštininką Bill Anderson lapkričio 22 dieną, Pick-Congress Hotel Gold Room — 520 So. Michigan.

Banketas įvyks po konferencijos 7-tą val. vak.

Juozas Ascilla gražiai paminėjo savo gimtadienį

Juozas Ascilla, gyvenąs Bridgeporte, daugeliui Chicagiečių senos kartos pažįstamas, paminėjo savo gimtadienį spalio/Oct. 15 dieną. Ta proga jo dukra Emma Petraitis nuvežė jį į Morris, Illinois, kur gyvena jo anūkė Pamela Petraitis, dirbanti Morris ligoninės laboratorijoje kaipo technikė. Po skanių pietų pas Pamelą grįžom į Chicagą, o Pamela išėjo į ligonię savo darbą dirbti. Juozas sako, kad buvo smagu aplankyti ir pasisvečiuoti pas anūkę. J. A.

Dr. Leonas P. Šulas lankėsi Chicagoje

Dr. Leonas Šulas, praeitą metą baigęs Vienos universitete (Austrijoje) medicinos mokslus, lankėsi pas tėvus, gyvenančius Brighton parke.

Jis aplankė gimines, pažįstamus, buvo užsukęs į dr. J. Adomavičiaus "Lietuvių Sodybą", dalyvavo Lithuanikos klubo sukaktuviniam banketę ir keliose kultūrinės vakaronėse.

Šiomis dienomis išvyko į Badeną, Austriją, kur dirba

JUOZAS ŠMOTELIS PAMINĖJO 90 METŲ GYVENIMO SUKAKTĮ

Atsižymėjęs spaudos darbuotojas Juozas Šmotelis sulaukė garbingo 90 metų amžiaus. Jis vis dar pasireiškia kūrybinėje lietuviškoje veikloje.

KAMBARIŲ DRĖGMĖ

Chicagos sveikatingumo komisionierius dr. M. C. Brown primena, kad rudenį ir žiemą, daugiau šildant butus, kambariuose pasidaro perdaug sausa: drėgmės procentas nukrinta iki kokių 15%, kai tuo tarpu geriausia drėgmė yra tarp 40 ir 50%. Esant persausam kambario orui, perdžiūsta gleivinės plėvelės gerklėje, plaučiuose, nosyje, išdžiūsta oda ir ima niežėti. Perdžiūvus toms plėvelėms greičiau įsiveisia užkrėtos. Sausame ore iškosėtos slogų užkrėtos ilgiau lekioja ir užkrečia kitus. Žiemą būtų gerai išgarinti po galioną vandens kambaryje.

ALTO Atstovas --

Vyksta į Washingtoną 18

Spalio 25-26 d. Washingtone įvyksta tautinių grupių atstovų konferencija.

Amerikos Lietuvių Tarybą toje konferencijoje atstovaus dr. K. Šidlauskas ir dr. J. Genys.

AUKOS "SANDAROS" SPAUDOS FONDUI

Už prisiųstas aukas visiems nuoširdžiai dėkojame.

$150.00 Magdalena ir Pranas Šulai, Chgo, Ill.
12.00 Elizabeth Srebalius, Townsend, Wis.
20.00 Teonora Kuzas, Chgo, Ill.
10.00 Birutė Degutis, Chgo, Ill.
5.00 John Zilas, Chgo, Ill.
5.00: Kasparas Raciūnas, Knox, Ind.

Po $3.00:
Frank ir Ona Sakal, Beecher, Ill.
Mikalina Rutkowski, St. Petersburg, Fla.
Anelia Aponaucene, North Andover, Mass.
Mrs. P. Kasmauskas, Cicero, Ill.
Anna Jagminas, Chgo, Ill.

Po $1.00: --
Barbora Darguzas, Gulf Breeze, Fla.

PASAKA APIE NACIŲS MARQUETTE PARKE

Didžioji Chicagos spauda ir radijo pranešėjai daug rašė ir kalbėjo apie neva nacių demonstraciją Marquette Parko apylinkėje.

Demonstrantams priėjus prie 71-mos ir Damen Ave., jų vadas F. Colin tapo areštuotas, o 150 eisenos dalyvių buvo sulaikyti prie Damen Ave.

Tikrenybėje tai buvo ne nacių, o vietinių gyventojų, kurie bando apsaugoti Marquette Parką nuo nepageidaujamų elementų.

Chicagos Lietuvių Moterų Klubo graži veikla

Chicago Lithuanian Women's Club Luncheon, kuris įvyko spalio 8 d. Nikos puošnioje valgykloje praėjo su didžiausiomis pasekmėmis.

Dalyvavo virš 200 viešnių. Fasonų paroda — Mary Valante, įdomino žiūroves.

Mary Thompson rodė senovinius drabužius, kuriuos pačios klubetiės modeliavo.

Su dideliu džiaugsmu buvo laimėta Norman Burštein dovana, gražus mink kailis.

Pietūs buvo skoningai paruošti. 'Buttons' laimėjo Teodora Kuzienė atspėdama artimiausiu numeriu parinktam 2665.

Prez. Sylvia Petroshius atidarė programą. Sveikino chairm. Gladys Karnis.

Parengimo komitetas gražiai darbavosi — taipgi prirengė stalams įdomias centrines gėles, kurios valzdavo 'batą'.

Linksmai praleidę popietę viešnios skirstėsi dargi su laimėjimais. —Teodora

---

RUMUNŲ KILIMAI

Mokslo ir pramonės muziejuje Chicagoje lapkr. 6 d. prasidės rumunų kilimų paroda, kuri tęsis iki gruodžio 3 d.

SLA 228-tos Vyrų Kuopos Chicagoje Valdyba ir Veikėjai

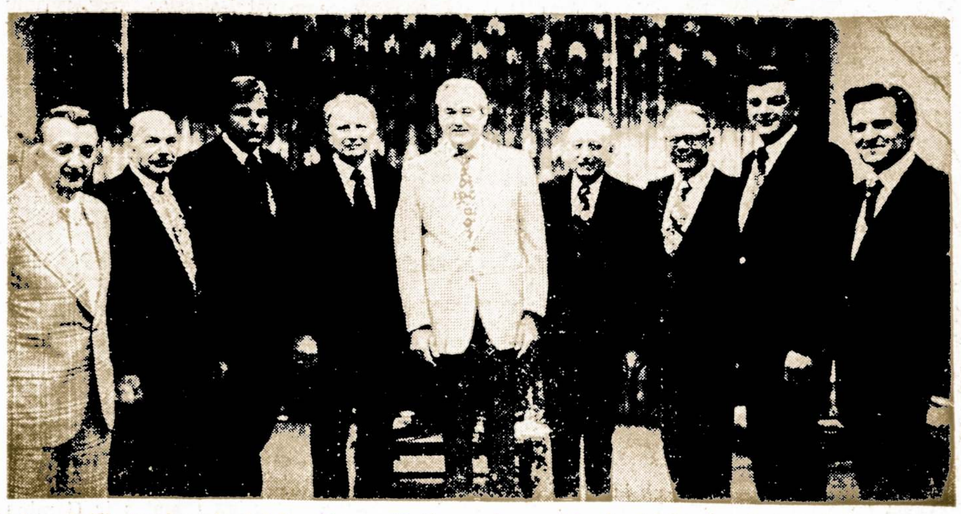

Cook apskričio tarybos pirmininkas George W. Dunne bus garbės pirmininkas komiteto, kuris pagerbs Stanley Molis lapkr. 15 d. Personality salėje, 6649 W. Archer. Iš kairės: Norman Burštein, John Drevin, John Evans, banketo rengimo pirmininkas, kun. Ansas Trakis, George W. Dunne, Stanley Molis, Algirdas Brazis, Raymond Anderžunas ir Albertas Kerelis. Stanley Molis aktyviai dalyvauja Lietuvių Susivienijimo, Lietuvių Prekybos rūmų ir Šv. Kryžiaus ligoninės rėmėjų komitetuose.

Sėkmingas Našlių .. Klubo banketas

Spalio 12 d Polonia Grove naujoje salėje buvo suruoštas metinis banketas.

Susirinko apie 250 svečių ir viešnių. Polonia klubas prirengė puikius pietus, skoningai pagmaintus ir tikrai šiltus.

Po vaišių svečiai šoko ir linksminosi prie Jurgio Joniko orkestro.

Klubo pirmininkė Anna Condux pasveikino ir padėkojo visiems susirinkusiems ir perskaitė Naujienų redaktorių Martyną Gudelį vesti programą. Julia Sačauskas vice-prez. taipgi sveikino svečius ir Jonas Jonikas įždininkas.

Vakaras praėjo gražioje ir linksmoje nuotaikoje.

Geriausių pasekmių ir puikios ateities Našlių-iukių ir Pavienių klubui. Teodora Kuzienė

Julia Silienė — 7131 South Mozart St., šiomis dienomi jau randasi namuose. Po neįaimės, kur buvo susilaužjusi ranką ir pažeidusi koją. Praleido ilgoką laiką Šv. Kryžiaus ligoninėje ir apie porą mėnesių prieglaudos namuose. Dabar jau gerokai su stiprėjo savo namuose ir nori padėkoti visiems geradariams, aplankiusiems ją ligoninėje už gėles ir kitas dovanas. Speciąliai nori padėkoti Našlių - Našliukių ir Pavienių klubui už aplankymą ir dovaną.

STANLEY I. MOLIS —

ATSIŽYMĖJĘS LIETUVIŠKOJE VEIKLOJE

George W. Dunne, Cook apskrities Tarybos prezidentas, sutiko būti garbės pirmininku rengiamo bankeo tpagerbti Stanley J. Molis, buvusį pirmininką SLA 228 Vyrų kuopos Chicagoje. Banketas įvyks šeštadienį, lapkričio 15 d.

Stanley J. Molis pašventė daug metų lietuviškiems reikalams. Jis priklauso prie daugelio lietuviškų organizacijų, jų tarpe ir Don Varnas legionie-

ŽMOGUS IR JO APLINKA

Field Gamtos istorijos muziejus lapkr. 8 d. atidarys naują skyrių, pavadintą Žmogus ir jo aplinka. Tam bus pastoviai paskirta salė.

NUOSTOLIAI MOKYKLOSE

Patikrinęs Chicagos miesto mokyklų pinigines apyvartas, W. Singer skelbia, kad dėl neleistino išlaidumo prarastų pajamų Chicagos mokyklų taryba šiais mokslo metais neteks 331 mil. dol. Daley sako, kad tai tik Singerio propaganda.

Svarbus Joniškiečių klubo susirinkimas

Joniškiečių Labdarybės ir Kultūros eilinis susirinkimas įvyko spalio 7 d. Vyčių salėje. Susirinkime dalyvavo gausus narių skaičius.

Sueigą pravedė pirm. Julia Sčauskas. Narių vienos minutės atsistojimu pagerbta mirusi Constancija Yuška. Jos artimiesiems pareikšta užuojauta.

Rašt. A. Kalys protokolas bei kitų valdybos narių pranešimai buvo priimti. Kluban įsirašė naujas narys Antanas Brokevičius.

Pikniko komisija: Antoinette Kalys, Julia Sačauskas, Mary Mejzis ir Anna Rudis išdavė ra ir padarė gražų pelną.

Iš Townsend, Wis. buvo atvykus į Chicagą ponia Elzbieta Srubelis, užsimokėdama už Sandarą; ji paliko ir auką paremti spaudą.

Gasparas Račiūnas, gyvenąs Knox, Ind. buvo atsilankęs į Chicagą, užsukęs į Sandarą, užsimokėjo prenumeratą ir paliko auką spaudai paremti.

Stephany Urbon, 8649 S. Keeler, spalio 15 d. surengė puikias vaišes 4-C klubietėms savo namuose; taipgi ir apdovanojo viešnias su parvežtomis dovanomis iš Meksikos. Ponai Urbonai vėl rengaisi išvykti į šiltus kraštus praleisti žiemą.

Kasper Krikščiūnas ir Jonas portus, kad piknikas pasisekė Kalys daug pagelbėjo dirbti mūsų komisijai.

Taipgi dėkojame visiems dar biniinkams ir aukotojams.

Pirm. pranešė, kad turim vieną ligonį Pauliną Shlaustas, kuri dar labai sunkiai serga.

Linkim visi, kad greitai pasveiktų ir kad sugrįžtų mūsų tarpan.

Sekantis priešmetinis susirinkimas įvyks gruodžio 21 d. Vyčių salėje 1 val. po pietų.

A. Kalys

GRĄŽINS MILIJONĄ

Cook apskrities iždininkas grąžins 1,293,408 dol. gyventojams, permokėjusiems nuosavybės mokesčius.

TRUMPOS ŽINIOS

Gerų mūsų kaimynų Antano ir Birutės Degučių daržėlyje dar tebežydi puikios gelės ir stebina praeivius.

Mūsų veikėjas Stasys ir Pranė Patlabai praleidę tris savaites atostogų St. Petersburg, Florioje, gražiame M. Karajčio motetyje, grįžo į Chicagą pilni malonių įspūdžių.

ŽAGARIEČIŲ KLUBO SUSIRINKIMAS

Sekantis Žagariečių klubo susirinkimas įvyks lapkričio 23 d. ir bus renkama valdyba sekantiems metams.

Visi nariai prašomi dalyvauti. **Rožė Didžgalvis**

Frank ir Ona Sakalai, praleidę vasarą Beecher, Illinois, šiomis dienomis iškeliavo į St. Petersburg, Floridą, kur išbus iki ateinančio pavasario.

Anastazija Bilitavičienė buvo patekusi į Šv. Kryžiaus ligoninę, kur jai padaryta kojos operacija.

Ponia Elzbieta Satkauskienė-Satkoff paminės savo gimtadienį lapkričio 4-tą, o jos duktė Lucia savo gimtadienį atžymės lapkričio 5-tą dieną.

CONTINENTAL RESTAURANT
IR
DELIKATESSEN MAISTO PRODUKTAI
Paruošiam ir pristatom maistą pramogoms, vestuvėms, banketams ir pan.
Savininkai JONAS IR GENOVAITĖ MALIORIAI
3139 South Halsted Street

LAIDOTUVIŲ DIREKTORIAI
Lietuvių Laidotuvių Direktorių Asociacijos Nariai

PETRAS BIELIŪNAS
4348 S. CALIFORNIA AVE. Tel. LAfayette 3-3572

POVILAS J. RIDIKAS
3854 S. HALSTED STREET Tel. YArds 7-1911

STEPONAS C. LACK IR SŪNŪS
(LACKAWICZ)
2424 W. 69th STREET Tel. REpublic 7-1213
2314 W. 23rd PLACE Tel. VIrginia 7-6672
11028 SOUTHWEST HIGHWAY, Palos Hills, Ill. 974-4410

ANTANAS M. PHILLIPS
3307 S. LITUANICA AVE. Tel. YArds 7-3401

JURGIS F. RUDMIN
3319 S. LITUANICA AVE. Tel. YArds 7-1138, 1139

VASAITIS - BUTKUS
1448 S. 50th AVE., CICERO, ILL. Tel. OLympic 2-1003
TURIME KOPLYČIAS VISOSE MIESTO DALYSE

MOVING
A. VILIMAS
ĮVAIRIŲ ATSTUMŲ
823 W. 34th PLACE
CHICAGO, ILL.
FRontier 6-1882

FRANK'S T.V. & RADIO. Inc.
Didelis pasirinkimas įvairiausių televizijų, radijo stereo aparatų. — Oro vėsintuvai. Spalvotos televizijos aparatai. — Pardavimas ir taisymas.
3240 SO. HALSTED STREET — Telef. CA 5-7252

COSMOS PARCELS EXPRESS CORP.
MARQUETTE GIFT PARCELS SERVICE
3333 So. Halsted St., Chicago, Ill. 60608.—Tel. 254-3320
2501 W. 69th St., Chicago, Ill. 60629. — Tel. WA 5-2737
Įvairių prekių pasirinkimas: automobilai, motociklai, šaldytuvai, maistas, doleriniai Certifikatai.
V. VILIMAS

Laidotuvių Direktoriai
MAŽEIKA & EVANS
6845 SO. WESTERN AVE.
TRYS MODERNIŠKOS AIR-CONDITIONED KOPLYČIOS
MAŠINOMS VIETA
REpublic 7-8600 REpublic 7-8601

Elektros Įvedimai, pataisymai
Turiu Chicagos miesto leidimą. Dirbu ir užmiesčiuose. Dirbu greit, garantuotai ir sąžiningai.
KLAUDIJUS PUMPUTIS,
4358 So. Washtenaw Avenue
Tel. 927-3559

HEATING CONTRACTOR
Įrengiu mieste ir užmiestyje naujus ir perstatau senus visų rūšių namo apšildymo pečius, air-conditioning, vandens boilerius ir stogų rinas (gutters). Dirbu greit, sąžiningai ir garantuotai.
DOMAS ŽUKAUSKAS
4444 So. WESTERN AVE.
Chicago, Ill. 60608
Tel.: VI 7-3447

Patarnauju Namų Pirkime Ir Pardavime, Apdraudų Agentūra, Išrašomos Visų Rūšių Apdraudos
BELL REAL ESTATE
Juozas Bacevičius
3455 So. Kedzie St., Chicago, Ill. 60629 Telef. 778-2239
Įstaiga veikia: nuo 9 iki 8 val vak. kasdieną. Šeštad. ir sekm. nuo 9 iki 4 val. p. p.

Jums Tinkamiausiai Galės Patarnauti
NORMAN BURŠTEINAS, kailių kraustuvė ir siuvykla.
Priima užsakymus naujiems ir pataiso ir persiuva dėvėtus. Toj srity dirbo Kaune, o nuo 1950 m. Chicagoj. Jis sprengs jus lietuviams tinkamu skoniu ir jo patarnavimu būsit patenkinti. Priima kailius valymui ir apsaugai.
185 North Wabash Ave., telef. 263-5826 ir bute 877-3485