CENTER FOR RESEARCH LIBRARIES

SANDARA

THE LEAGUE

LITHUANIAN NEWSPAPER

SANDARA
Published by the Lithuanian National League of America
Consisting of 100 Branches Located in All Principal Cities of the UNITED STATES
840 West 33rd Street, Chicago, Ill. 60608
Telephone: (312) 927-4789

Price 15 cents — GEGUŽĖS — MAY 14, 1976 — Nr. 8

BRUOŽAI

LENKAI SAVINASI LIETUVIŲ NUOPELNUS

Neseniai Amerikos Lenkų mokslo institutas Miami, Foridoje, išleido anglų kalbaknygą, pavadinimą "Jagelonų Lenkija", kurioj savaip atpasakota Lenkijos istorija nuo Jogailos laikų iki 17-to šimtmečio.

Lenkai ir čia bando pasipuošti svetimom plunksnom. Jie tikrina, kad dėka jiems buvo laimėtas Žalgirio mūšis su kryžiuočiais 1410 metais. Kas tikrenybėje tą mūšį laimėjo, tai Didysis Lietuvos kunigaikštis Vytautas, kaipo vyriausias ąungtinės kariuomenės vadas.

Kitas netikslumas

Šioje pat neva įstorijoje parašyta, kad turkus atrėmė ir sulaikė prie Vienos, Lenkijos karalius Steponas Batorijus, tikrenybėje tą atliko Lietuvos hetmanas Katkevičius.

Turkų buvo 220,000 karių, o Katkevičius turėjo vos 70,00 karių.

Nepaisant turkų persvaros skaičiaus, jie buvo atremti ir nuvyti atgal.

Okupacija sustiprino lietuvių ryštingumą

Atsakydamas į Amerikos Lietuvių Tarybos pirm. dr. K. Bobelio laišką, kuriuo buvo prašomas paremti 319 rezoliuciją, senatorius Gaylord Nelson (D., Wisc. pareiškė prielankumą rezoliucijai, pasidžiaugė JAV politika nepripažinti Baltijos valstybių įjungimo ir pabrėžė, kad Rusijos dominavimas okupuotoje Lietuvoje pasitarnavo sustiprinti tų žmonių ryžtą pasiekti laisvę ir nepriklausomybę.

Vis primena Lietuvą

JAV Kongrese vis primenama Lietuva. New Yorko kongresmanas Samuel Stratton (D.) bal. 14 d. pasakė kalbą atstovų rūmuose, reikšdamas pasipiktinimą prievartine okupacija ir pabrėždamas, kad kolonializmas turės išnykti ir Lietuvoje. Iškėlė tragišką faktą, kad laisvės užtikrinimai Hesnikyje yra Sovietų Sąjungos sąmoningai ignoruojami ir laužomi; jis pasidžiaugė, kad Helsinkis nepakeitė JAV politikos nepripažinti Lietuvos ir kitų pavergtų Baltijos kraštų įjungimo į Sovietų Sąjungą.

Energingai veikia Miami, Fla., lietuviai

Amerikos Lietuvių Tarybos Miami skrius, vadovaujamas P. Šilo, parodė daug energijos ryšium su iškilusiais Lietuvai pavojais dėl Sonnenfeldto pareiškimo Londone. Miami skyrius paruošė 500 egz. laiškų prezidentui Fordui, ne tik patys siųsdami į Washingtoną, bet parūpindami gausius laiškų tekstus ir Juno Beach bei Lake Worth lietuviams siųsti prezidentui.

Miami Altos skyrius taip pat apylinkėje gyvenantiems čekoslovakams, estams, latviams, ukrainieččiačms bei vengrams parūpino 200 tekstų siųsti Washingtonan.

Į Miami lietuvių patriotines pastangas labai prielankiai laiškais atsiliepė Floridos kongresmanas J. H. Burke, senatorius L. Chiles ir kiti kongreso nariai.

Lenkai atsiuntė Miami Lietuvių Tarbso vadovybei tekstus savo raštų, pasiųstų prezientui, Kissingeriui, senatoriams, kongresmanams. Žodžiu, laisvinimo pastangose sėkmingai palaikomas ryšs su daugeliu pavergtų tautų atstovais.

Maskva užsimojo pašalinti U. S. įtaką iš Vak. Europos

Londonas. — Sovietai pasiūlė sušaukti vien tik Europos valstybių konferenciją, kurioje būtų svarstomi bendri visiems reikalai.

Aišku, toje konferencijoje negalėtų dalvauti Jungtinės Valstbės, Sovietai ten būtų pilni šeimininkai ir diktuotų tokius nutarimus, kokie jiems yra naudingi.

Dižiojі Britanija ir Vak. Vokietija atsisakė dalyvauti tokioje konferencijoje.

KISSINGERIS APIE RYTŲ IR CENTRO EUROPOS PADĖTĮ

Pasirodžius spaudoje pranešimams, kad JAV yra linkusios palikti Sovietų dominaciją Rytų ir Centro Europoje ,senatorius J. L. Buckley įresp. iš N. Y.-, užklausė Valstbės departamento sekretoriaus Kissingerio ar tie pranešimai pasirodę spaudoje turi pagrindo?

Dr. Kissingeris, atsakydamas į senatoriaus laišką, pabrėžė, kad įlgalaikė JAV politika Rytų ir Centro Europos klausimu nėra pasikeitusi.

Tačiau tokio nepasikeitimo neužtenka. Karas seniai pasikeitė, o Sovietai vis dar laiko savo kariuomenę okup. kraštuose.

Laikas jau būtų Rytų ir Centro Europoje grąžinti taiką ir laisvą gvenimą.

SOVIETAI UŽPERKA DAUGIAU U.S. GRŪDŲ

Washingtonas. — Agrikultūros departamentas paskelbė, jog su Sovietais padaryta 5-kių metų sutartis, pagal kurią Maskvai bus parduota 300,000 tonų kviečių ir trys milijonai tonų kukurūzų.

Senesniasi laikais Rusija pati buvo Europos aruodas, dabar gi vyraujant komunistinei tvar kai tas kraštas pats savęs negali išmaitinti.

DAUGYBĖ ELGETŲ KLAJOJA MEXICO

Mexico City. — Krašto sostinėje daugybė klajojančių elgetų suaro keblią padėtį socialinėms globos įstaigoms.

Visoje šalyje priskaitoma 50,000 elgėtų. Ikl šiol valdžiai nepavyko išspręsti egetų problemos.

U.S. 6-tas laivynas yra pasiruošęs

Londonas. —Neramumams te besitęsiant Libane, amerikiečių 6-toji flotilija yra pasirengusi išgabenti iš to krašto 1,450 Amerikos piliečių.

Balzeko Lietuvių muziejus surengė banketą ir įteikė metinį atžymėjimą Mokslo ir pramonės muziejaus direktoriui Daniel M. MacMaster balandžio 12 d. Iš kairės: St. Balzekas, Lietuvos gen. konsulė Juzė Daužvardienė, įteikusi atžymėjimą, Ellie Katauskas, Daniel MacMaster ir jo žmona ir banketo vadovas Joseph A. Katauskas.

Užtiko šnipą Kongreso komisijoje

Washingtonas. —Kongresmanas Paul Findle, narys svarbios Kongreso komisijoje buvo pasisamdęs kaipo legališką patarėją James Frederick Sattler, 27 m. amžiaus, kurį FBI susekė kaipo šnipą Rytų Vokietijos, dirbantį Sovietų naudai.

Jis 1972 metais priklausė vad. Atlantic Council, kuris tarpininkavo Sovietams.

Jį numaskavo ir išdavė FBI vienas sovietinis šnipas, atbėgęs į Vakarų Vokietiją.

Jis yra perdavęs Sovietams eilę svarbių dokumentų.

GEORGE WALLACE IŠLEIDO $9 MILIJONUS RINKIMŲ KAMPANIJAI

Washingtonas.-George Wallace, buvęs Alabamos gubernatorius, siekdamas demokratų partijos nominavmoi kandadatu į US prezidento postą, pradiniam rinkimam jis jau spėjo išleisti 9 milijonus dolerių.

Tai gana didelė suma pinigų, kuri gali nueiti vėjais.

KIVIRČAI KANADOJE DĖL OLIMPIADOS

Sekanti pasaulinė Olimpiada numatoma surengti Kanadoje, bet dėl Olimpiados įrengimo kilo stiprūs kivirčiai tarp Kanaudos premjeras P.E.Trudeau ir Quebec'o provincijos premjero Bourassa.

Kairieji Australijoje surengė riaušes prieš Rockefelleri

Sydney. — Atvykusį į šį Australijos miestą US. viceprezidentą Nelson Rockfellerį vietos policija turėjo saugoti nuo demonstrantų, kuriuos sudarė kai rieji leementai.

Apie 500 jų susirinko prie viešbučio Wentworth, kur buvo svečias apsistojęs, pradėjo šūkauti ir smerkti Rockefelerį kai po imperialistų agentą.

Policija išvaikė demonstrantus ir keliolika iš jų areštavo.

KEISTAS PAVASARIS LIETUVOS KRAŠTE

Po šiltų dienų stiaga užklupo šalčiai

Gautame laiške iš Panevėžio parašyta apie šio pavasario keistumus ok. Lietuvoje.

Pabaigoje kovo mėnesio oras atšilo ir atrodė, kad jau pavasara čia pat.

Soduose medžiai pradėjo sklei sti žeidus, o miškai pradėjo žaliuoti, bet tas ilgai nesitęsė; užėjo smarki audra, o po jos šaltas žieminis oras, kuris nušaldė vaismedžių žiedus.

Atrodo, kad šią vasarą ir rudenį neturėsime vaisių, kurių seniau tiek daug priaugdavo Lietuvoje.

OK. LIETUVA VIRTO SOVIETINE KATARGA

Komunistiniai teismai okup. Lietuvoje užversti bylomis vietinių žmonių kaltinamų už nacionalistinę vekilą ir smerkimą esamos tvarkos.

Negana to į Vilnių atgabenama iš Maskvos rusai politiniai prasikaltėliai, o jų tarpe yra žymių rašytojų ir mokslininkų.

Jie teisiami Vilniuje todėl, kad į tą miestą neįleidžiami užsienio diplomatai ir spaudos atstovai.

Atlikami tokias teismų komedijas okup. Lietuvoje, Sovietai bando tuomi suversti kaltę ant "Tarybinės Lietuvos" už paties Kremliaus vykdomą politinį terorą.

Sovietų Karinių Lėktuvų Bazė prie Dancigo

Londonas. — Anglų spauda paskelbė, jog Sovietai įrengė prie Dancigo didžiulę bazę naujausio tipo karo lėktuvams — Mig 25, kurie tris kartus greičiau negu garsas.

Tie lėktuvai skraido virš NATO valstybių, sekdami jų karinius pratimus.

Kai kurie tos rūšies lėktuvai pasiekė ir Izraelį, gązdindami tą kraštą.

Arabų grąsinimai Jungtinėms Valstybėms

Washingtonas. — Iždo deparramento atstovas grįžęs iš Artimųjų Rytų, teigia, jog arabai ruošiasi sulaikyti aliejaus pristatymą į U. S., jeigu JAV nenustos rėmusi Izraelio.

Komunistai Prancūzijoj keičia savo kailį

Paryžius. — Besiartinant rinkimams į parlamentą Prancūzijoje, tos šalies komunistai greitai apvirto ragožium ir prašalino jie iš savo agitacinių plakatų kūjį ir priekalą. Taipgi paliovė skelbti proletarinės diktatūros įkūrimą.

Komunistų spaudoje netgi pa sireiškia kritiški atsiliepimai apie politinių nusikaltėlių teismus Maskvoje.

Bet tokie komunsitinio kailio pakeitimai yra tik preimonė apgauti balsuotojus Prancūzijoje.

Sovietai apiplėšia okup. kraštus

'The Wall Street Journal' pasiremdamas surinktais daviniais, tikrina, jog Sovietai smarkiai apiplėšia okupuotus kraštus, Rytų ir Centro Europoje, ypatingai tai Baltijos šalis.

Su pagalba muitų ir apgaulingos prekybos Sovietai išplėšė iš tų okupuotų kraštų bilijonus dolerių. Už tą jų pristatomą kaip pav. aliejų, anglis ir kitokią žaliavą paskaito aukštas kainas, dvigubai aukštesnes, negu, jos yra laisvoje rinkoje.

Tuo tarpu kai Sovietai gauna iš tų kraštų gaminius, moka mažas kainas, pav. už grūdus, dargos prekybos Sovietai išplėšė iš okup. Lietuvos Sovietai moka menką kainą, o už tą, ką jie atveža į Lietuvą, nulupa kelieriopai brangiau. Bet pasiskųsti dėl to, niekas nedrįsta nes žino, kas už tai jų lauktų...

ŠVEDŲ SPAUDA ATSILIEPIA APIE LIETUVOS RUSINIMĄ

Londonas. — Pastaruoju laiku švedų spaudoje pasirodė visa eilė straipsnių apie sustiprintą rusifikaciją okupuotoje Lietuvoje.

Besiruošiant pavasario darbams laukuose, į okup. Lietuvą gabenama nauji būriai maskolių ir aziatų, kurie būsią paklusnesnį ir dirbs už menkesnį atlyginimą.

Lietuvių kalba prašalinama iš mokyklų, o jos vieton brukama rusiška.

Daugelis jaunų vyrų baigusių Vilniaus universitete inžinerijos ar medicinos moklus, išgabenami į Rusijos gilumą, o iš ten atvežami rusai "specialistai".

Valdiškose įstaigose Vilniuje, Kaune ir kituose okup. Lietuvos miestuose, sunku susikalbėti. Jei bet kas užkalbina lietuviškai, jie reikalauja pakartoti rusiškai..

Miškų gaisrai siaučia Penn. valstijoj

Jau ilgoką laiką šiaurinėje Pennsylvanijos dalyje plečiasi miškų gaisrai.

Vien Wikes - Bare apyinkėje išdegė 6,000 akerių miško.

Kent State universitete dėstė lietuvų kalbą

Jau ilgesnį laiką spaudoje ne buvo pranešimų iš Kent State universiteto. Tai įvyko ne iš apsileidimo — turėjome daug darbo. Todėl, siekdamas painformuoti apie visus įvykus, turėsiu apimti kelių mėnesių tarpą.

Praeitą vasarą lietuvių programa buvo praplėsta dviem kursais. Vienas jų buvo intensyvus kalbos kursas, kuriame naudota vien lietuvių kalba. Pirmą savaitę įsiregistravo 20 studentų, antrąją — 22. Studentai dirbo labai uoliai, ištuoni iš jų siekė universitetą užskaitų kreditų3. Paskaitos ir diskusijos tesėsi nuo ankstaus ryto iki vėlios nakties, ir visi studentai entuziastingai jose dalyvavo. Kurso lygį liudija dalyvavę profesoriai dr. A. Klimas, kun. J. Vaišnys, St. Barzdukas, dr. Il. Gražytė-Mazilliauskienė, dr. Br. Vaškelis, dr. R. Šilbajoris, dr. J. Puzinas ir dr. B. Mačiuika, kuriems nuoširdžiai dėkoju. Papildomai dėkoju dr. A. Klimui, kuris pradėjo žvęi prieš "galinga" Encyclopedia Britanica, jau pažadėjusią atitaisyti iškrai pytus faktus paskutinėje laidoje "Dovydas nugalėjo Galiota!"

Antrasis buvo intensyvus 10-ties savaičių lietuvių kalbos kursas pradedantiems. Jį ėmusi stud. Nancy Sukytė iš Pittsburgho pasiekė puikių rezultatų. Čia daug pasidarbavo dr. D. Tamulionytė.Abu kursai bus kartojami.

Lietuvių Studentų Sąjunga Kent universitete pravedė savo studijų savaitgalį. Buvo paskaitų ir diskusijų sesijos, kuriose vidutiniškai dalyvavo 95 proc. iš 50 užsiregistravusių studentų. Jie ir vasaros programų dalyviai buvo verti lietuvių visuomenės pasididžiavimo! Jie buvo pirmos eilės lietuvių ambasadoriai, kuriais teko tik gėrėtis. Gaila, kad, nepaisant uolaus darbo nuo ankstaus ryto iki vėlaus vakaro, nespėta visko atlikti. Bet tam turėsime šią vasarą.

Kelios valstijos varžosi dėl Volkswaveno

Paaiškėjo, kad Vak. Vokietijos automobilių gamybos-Volkswagen — rengiasi atidaryti savo skyrių JAV keliose valstijose New Jersey, Ohio, New York ir Pennsylvania bando patraukti tą vokišką bizį pas save.

Vokiečiai dar neapsisprendė kurią vietą jie pasirinks.

Švedijos karalius ruošiasi vedybom

Švedijos karalius Karol Gustav pranešė, kad jis susižiedavo su Silvia Sommerlath,, dukra stambaus Vak. Vokietijos pramonininko.

Jis susipažino Olimpiniuose žaidimuose Insbrucke. Jų vestuvės įvyks netolimoje ateityje.

Švedijos karalius Gustavas XVI lankosi Chicagos Mokslo ir pramonės muziejuje. Jam aiškina muziejaus direktorius dr. V. Danilov. Stebi baronas Stig Ramel, kairėje Nobelio premijos fondo prezidentas Stockholme ir dešinėje muziejaus prez. MacMaster.

Published Every Friday by the
Amerikos Lietuvių Tautinės Sandaros
General Office
40 West 33rd Street, Chicago, Ill. 60608 — Phone YArds 7-4789

SUBSCRIPTION RATES:
In The United States per year $7.00
In Canada and all Foreign Countries per year $7.00

Second-class postage paid at Chicago, Illinois.

UŽSAKYMŲ KAINA:
Užsienyje metams $7.00
Suvienytose Valstybėse metams $7.00

ĮTEIKTAS PROTESTAS H. KISSINGERIUI

Spaudoj pasiskėjo, kad kai Valst. departamento patarėjas Helmut Sonnenfeldt JAV ambasadorių suvažiavime Londone iškėlė siūlymą, jog Rytų Europos valstybės turinčios būti įjungtos į organišką vienybę su Sovietų Sąjunga, Amerikos Lietuvių Taryba Valstybės sekretoriui Henry M. Kissingeriui pasiuntė protesto raštą.

Amer. Lietuvių Tarybos pirmininkas dr. K. Bobelis tame rašte pabrėže, jog yra tikra nesąmonė manyti, jog Rytų Europos organiškas įjungimas į Sovietų Sąjungą būtų taikos garantija. Niekada taika nebus pasiekta Rytų Europą paliekant Sovietų Sąjungos vergijoje. Taika bus garantuota, kai Rytų Europa nuo-sos buvus Sovietų Sąjungos kolonializmo auka ir atgaus pilną nepriklausomybę.

Sonnenfeldto pareiškimas yra priešingas pastoviai JAV politikai — nepripažinti Baltijos kraštų įjungimo į Sovietų Sąjungą. Tą patį JAV prezidentas Fordas buvo pakartojęs 1975 m. liepos 25 d. ir 1976 m. vasario 25 d. Amerikos Lietuvių Taryba paprašė Kissingerį, kad jis perspėtų Valstybės departamento pareigūnus, jog jie nedarytų pareiškimų, priešingų JAV linijai ir prašė paaiškinimo dėl to įvykio.

Pabaltiečių protestas sostinėje

Bendras Amerikiečių Pabaltiečių komitetas, ryšium su H. Sonnenfeldto pareiškimu, pasiuntė prezidento Fordo specialiam asistentui dr. M. Kuropui protesto raštą, reikšdami viltį, kad bus greit paskelbtas vyriausybės užtikrinimas, jog Sonnenfeldt žodžiai apie Rytų Europos organišką vienybę su Sovietų Sąjunga nereiškia JAV politinės krypties.

LIETUVIAI AMERIKOJ 1872 M.

Pasirodo, jog jau 1872 metais, tai yra prieš 104 metus, šioje šaly gyvena apie 20,000 lietuvių.

Tačiau, jeigu prie jų pridėjus tuos, kurie nepasireiškė lietuviškame gyvenime, tai tas skaičius būtų kur kas didesnis. Bet kuomi daugiausiai rūpinosi mūsiškiai anų laikų pionieriai? Svarbiausias jų rūpestis buvo kurti nuosavas organizacijas ir laikraščius.

Antanas Jurgelaitis, pats kilęs iš Viliaviškio apskričio, Suvalkijoje, atvyko į šią šalį 1872 metais ir apsigyveno Springfield'e, Illinois. Savo laiške, rašytame 1883 m. kovo 5 d. Tilžėje išeinančiai "Aušrai", jis papasakojo štai ką:

"Aplinkinėjis keliais patyriau, jog trys lietuviški laikraščiai išeina prūsiškoje Lietuvoje. Tas nušviečė man akis, kad mūsų tauta dar turi šiek tiek laisvės tame krašte.

"Amerikoje lietuvių yra apie 20,000. Mes turime kelias draugijas ir tris parapijas. Buvome pradėjo leisti lieuvišką laikraštį, bet permažai turėjom kapitalo ir reikėjo jį sustabdyti. Norėčiau gauti kelis egzempliorius jūsų laikraščio, kuriuos čia išplatinsiu.

"Mūsų troškimas yra užmegzti su jumis artimesnius ryšius. Būkite tikri, jog jums rašo tikras bičiulis..."

Tokie senesni raštai yra įdomu skatinti, nes juose atspindi mūsų išeivijos istorija ir pirmosios pastangos išjudinti lietuvišką veiklą.

Sienos siūbuoja. Palubė supasi.
Šiandien aš varnas, — ryt kibirkštis.
Vakarą pančiai, rytą padangės . . .
Sielai ir lapui — viena buitis.

Jurgis Krasnickas

Neseniai pasirodė amerikiečių istoriko John Ohm veikalas, pavadintas "Nežinomas" Kosčiuška". Knygos autorius primena, kad Tadas Kosčiuška gimęs senų laikų Lietuvoje, buvo ne vien tik gabus karo vadas, bet ir sumanus inžinierius.

Tos srities mokslą jis įgijo būdamas Paryžiuje. 1776 metais T. Kosčiuška atvyko į šį kontinentą, įsijungė į kovą už šios šalies laisvę, amerikiečiams blogai sekėsi: anglai užėmė New Yorką, sumušė Washingtono kariuomenės dalinį ir grąsino įsibrauti į Piladelphiją.

Tadui Kosčiuškai buvo pavesta ginti tą miestą. Anglų karo vadai jau ruošėsi įplaukti į Delawere upę ir užpulti miestą.

T. Kosčiuška nieko nelaukdamas, užbarikadavo upę 3-ių mylių astume nuo Philedelphijos.

Paskiau kanuolėmis pradėjo apšaudyti priešo laivus, kurie buvo priversti pasitraukti. Už tą jo sumanumą anų laikų U.S. Kongresas suteikė jam generolo brigadieriaus laipsnį.

1777 metais T. Kosčiuškai teko kovoti prie Hudsono upės. Kosčiuška vadovavo "šiaurės armijai". Jis įrengė fortifikacijas, kurias anglai nepajėgė pralaužti. Dėka tam amriekiečių armija išvengė skaudaus smūgio.

Verta pažymėti, jog Kosčiuška suplanavo West Point karinę akademiją, kurioje pastatytas Tadui Kosčičiuškai paminklas. Kuomet kartą jis buvo pakluastas, kurioje šalyje yra jo gimtinė, T. Kosčiuška atsakė: "Niekur kitur, tik Lietuvoje".

Pabėgėliai iš okup. Lietuvos

Jurašų šeima, išvykę iš Lietuvos 1975 m. sausio mėn., šiais metais sausio mėnesį atvyko į Ameriką. Jurašams atvažiavus iš Lietuvos į Vieną, Balfas juos globojo ir rūpinosi jų dokumentais atvykimui į JAV. Paskutiniu laiku Jurašai gyveno Munchene, Vokietijoje, ir dirbo Radjo Liberty.

Šiomis dienomis, Balfo rūpesčiu į Ameriką atvyko Bekerių šeima — Abromas, Danutė (Mačiulaitytė) ir sūnus Benjaminas 17 metų.

Atvkus į Ameriką Balfas padėjo jiems įsikurti Chicagoje, lietuvių apylinkėje, sūnus lanko šv. Rijos berniukų gimnaziją ir Kr. Donelaičio Aukštesniąją Lit. mokyklą.

Pastabėlės

Viena ponia pagavo savo tarnaitę pešibučiuojant su kaminrečiu.

— Kaip tu prie to galėjai prieiti,—paklausė ponia.

— Nei pati nežinau, — atsakė tarnaitė, — tik staiga man akyse užtėmo ir..

Grūdelis prie grūdelio ir susidaro pūrelis.

Ale tai bagotas, kaip šuva kudlotas.

Dėl ligo liežuvio ne vienam datnys išgriuvo.

Kai dvarą įsigijo, tai ir su žmogum nenori kalbėti.

Tu negali eiti per pasauli, neklysdamas. Žmogus, nedarantis jokių klaidų, nieko neveikia, ir tai yra jo didžiausia klaida.

— Parodykite man žmogų, kuris neturi priešų, o aš jums parodysiu žmogų be principų.

Antanas Olis

James Callagham, dabartinis Didž. Britanijos premjeras, kuriam tenka labai sunki našta dėl ekononių ir kitokių bėdų.

CONTINENTAL RESTAURANT
IR
DELIKATESSEN MAISTO PRODUKTAI
Paruošiam ir pristatom maistą pramogoms, vestuvėms, banketams ir pan.
Savininkai JONAS IR GENOVAITĖ MALIORIAI
3139 South Halsted Street

GERIAUSIAS TIESIOGINIS KELIAS Į LIETUVĄ

1976 METŲ EKSKURSIJOS Į LIETUVĄ

VIENOS SAVAITĖS EKSKURSIJOS Į LIETUVĄ

6 naktys Vilniuje, 1 diena — Kaune, 1 naktis Frankfurte
Bal. 30 — geg. 8 — $779 | Rugs. 30 — spal. 8 ..... $779
Rugs. 16 — 24 ..... $779 | Spal. 14 — Spal. 22 0779

DVIEJŲ SAVAIČIŲ EKSKURSIJA Į LIETUVĄ, AUSTRIJĄ, BAVARIJĄ IR VOKIETIJĄ

6 naktys Vilniuje, 3 naktys Vienoje, 4 naktys Muniche
Liep. 15 — liep. 29 ..... $1099 | Rugp. 19 — rugs. 2 ..... $1099

Ekskursijos kainos yra iš Bostono, New Yorko, Montreallio via Lufthansa linijomis.

Dėl daugiau informacijos apie lietuvių ekskursijas prašome kreiptis į:

MARIUS KIELA
6557 S. Taman Ave.,
Chicago, Ill. 60629

GALAXY TUORS & TRAVEL
141 Linden Street
Wellesley, Mass. 02171
Tel.: 617—237-5502

DAINELĖ PAVASARINEM NUOTAIKOM

Vai nedvelk, nedvelk vėjeli,
Vyšnių žiede, vai nešelk,
Ir nukrėsdamas žiedelį,
Mano džiaugsmo neprikelk...

Vai nejudinki lapelių,
Te šis vakaras kvapus
Kaip aukas į dangų kelia
Mano džiaugsmą ir sapnus...

Te balta, šalta bejausmė
Nusišypso pilnatis
Te užmiga mano džiaugsmas
Teužmiega ši naktis...

Pasikalbėjimas Vilniuje

— Ką moterys nešios šią vasarą, kai viskas taip pabrango?a

— Tą patį, ką ir pirmiau: nešios plėtas į viršų prie stačiomo namo ir grūdų maišus kolūkiuose,

Šventėm praėjus

Velykų šventės greit praėjo,
Trumpai jos pas mus teviešėjo.
Dabar lauksime Sekminių —
Puošnių švenčių vasarinių.

Žemaičio įspėjimas

Vienas senas žemaitis praleidęs keletą dienų Kaune, grįžo į savo Plungę ir pradėjo pasakoti kaimynams:

— Jeigu visi mes būtumėm toke, kaip kauniečiai — nerūpestingi apie savo tautos ateitį, tai greit netektumėm ne tik Lietuvos, bet ir Žemaitijos.

PAVASARIS

Lyg kas nuo saulės krenta
dienos
Ir vaikšto pievomis—žieduos.
Jau tuoj išeisim į purienas
Dainų dūdelėmis dūduot.

Pajusim džiaugsmo jaunystės,
Dvelkimus vėsulos gaujos,
Gėlių žydėjimas jau grįžta,—
Sugrįš į pievas Lietuvos.

Sugrįš pavasaris į kaimą,
Žygiuodamas jazminus atskleis.
Ir artojėlis vešis laimę
Jaunikliio mėnesio arkliais.

Lakštingalų bus laimės dienos.
Naktimis lanksmiau jos dainuos.
Čiulbės paukštelis mums kiek
vienas
Rytuos, pievuos ir vakaruos.

Ak, Letuva Tėvyne, pievoj,
Šiluos ir girioj ir laukuos!...
Obels, lelijos, rūtų, jievos
Žžieda tau galvą vainikuos.

Ir būsi, būsi mylimiausia
Iš viso būrio mylima...
Net audra girioj apsiblausus
Kvepės tau vyšnios jaunumu.

Kvepės, linguos prie veliio
Liekna svėrė, ir ta gyvuos,
Ateis pavasaris išsiilgęs
Tėvynės mūsų Lietuvos...

Klemensas Dulkė

Puikus reginys

Antilų salyne yra šv. Tamo sala, kurioje nuo uosto pusės pastatytas viešbutis su žavių reginiu į jūrą.

Norėdami daugiau turistų privilioti šeimininkai iškabino iškabą su parašu: "į puikų reginį, mieli svečiai, turite dėka Belvederio viešbučio!"

Kažkoks laktojas prirašė:.. "ir dar šiek tiek Dievui!"

jom pasakyti "Sveikas" nei "sudiev!"

Viena radijo stotis Chicagoje sulaikė visas svetimom kalbom leidžiamas programas, jų tarpe ir lietuviškas.

Keistas pasielgimas, juk ir amerikiečiai neturi nuosavos kalbos, o vartoja anglų.

Jungtinėse Tautose daromos pastangos prašalinti Izraelį iš tos organizacijos.

Jei taip vyktų, tai Jungtinės Valstybės privalėtų išvaryti Jungtines Tautas iš New Yorko.

Detantei neblogai sekasi ne vien Washingtone, bet ir Vakarų Europoje.

Italijoje ir Prancūzijoje komunistai pasiruošė ne tik įsibrauti į valdžią, bet paimti ją į savo rankas.

Šiuo metu mums reikalinga antro Dr. Jono Basanavičiaus ir naujos "Aušros", kuri pažadintu išeivijoje tautinį jausmą ir išplėstų darbą lietuviškoje dirvoje.

Integracijos praplėtimas apaštalų tarpe

Washingtone skraido gandai, kad Teisingumo departamento sukštieji pareigūnai patvrė kad Kristaus mokinių Apaštalų tarpe neatsirado nei vieno juoduko, nusprendė Teisingumo Departamento [illegible] tikybiniu vadams reikalaujama, kad į Apaštalų tarpą būtų įtraukti bent du juodukai.

Neatlikus to, bažnytinių grupių vadai galės atsidurti teisme.

Šeimyniški vargai

—Žinai, brangiausias, kiek aš įvargau, kol pagaminau šiuos pietus!

—Pilnai suprantu, nes ir aš vargstu juos valgydamas.

Silpnoji lytis

Yra paskelbta visa eilė mokslinių svarstymų apie fizinio atsparumo palyginimus tarp vyrų ir moterų. Ar ne tuščias laiko gaišinimas?

Juk žinomas nuo senovės, kad silpnoji lytis yra stipresnė dėka stiprsenės lyties silpnybės jaučiamos silpnajai lyčiai.

Kaklaraiščio pirmtakas

★

Tur būt, retas žino, kad vyriško rūbo detalė — kaklaraištį į madą įvedė Prancūzijos karalius Liuvikas XIV. Jis atkreipė dėmesį į chorvatų karius, saugojančius "karalių— saulę". Tie kariai pajuosdavo kaklą sniego baltumo skepetaite.

Kaklaraišis — cravate (prancūziškai) tapo savotišku visuomeninės padėties simboliu. Tik dvariškiai galėjo dėvėti baltą kakraraištį. Kartais jį dar dabindavo nėrinėsi. Paprasti mirtingieji pasitenkindavo margais kaklaraiščiais.

Kaklaraikštį kėlė kartus apvyniodavo aplink kaklą ir užrišdavo didelių kaspinu.

Kantrus žmogus ir akmenį gali įsvirti.

Kiekviena pušis savo šilui ošia.

Mėynasis žiedelis.

Ne vienai dienai,
Ne valandėlei, —
Visam tavo amželiui,
Kolei gyva galvelė.

Ar aš nesakiau
Tau brolužėli,
Neik per miežių laukelį,
Žalių miežių laukelį.

Oi, užkris, užkris
Už kepurėlės
Žalių miežių laškelis,
Geltonasis žiedelis.

Ne vienai dienai,
Ne valandėlei, —
Visam tavo amželiui,
Kolei gyva galvelė.

Verta žinoti, jog

Pirmutinė spaustuvė Jungtinėse Valstybėse buvo įsteigta Harvarde 1638 m

Tik vaizduotė mums sako,kad linksmai leidžiame laiką, nors tikrenybėje mes išleidžiame tik pinigus.

Duoną taupyk rytojui, o ne darbą.

Parinktos mintys

Išmintis yra labai nelygiai pa dalinta tarp žmonių.

Yra du būdai susidaryti gerą vardą: būti giriamam gerų žmoniu ir būti puolamam piktų. Geresnis pirmas būdas, nes to sulaukus seks ir antras.

Lengva pažinti žmogaus būdą, stebint, kaip jis reaguoja į pagyrimus.

Pasisekimas, tai kopėčios, kuriomis negalima lipti laikant rankas kišenėse.

Patogumai lygūs samanomis, kuriomis apaugęs medis nevertai supūva.

Tas iš tikro yra kvaily, kuris mano, jog gudrumu arba jėga galės pakeisti moterjes nusistatymą. —Sidney

Ordinai ir kūryba

Kai tūlas rašytojas už savo kūrinius gavo titulą, orginus ir gerą tarnbą, tai jo draugas jam pastebėjo: "Dabar turi tokias sąlygas, kad nėra reikalo daugiau tau rašyti!"

— Paimčiau tuščią popieriaus lapą, nes mano mėgiamiausia kompozicija yra toji, kurią rengiuos parašyti.

Poetė ir kritikas

Kai viena poetė nusiskundė, kad kritikai per žiauriai nupeikė jos poeziją, tai vienas ją nuramino, girdi, kiekviena ugsvė galvoja, kad jos dukte verta geresnio vyro!..

Ilgai plaukas, bet trumpas protas.

Dešimt kartų mieruok, vieną kartą piauk.

Taurelėe ir eilės

Kai vienose vaišėse vienam svečiui — poetui pastatė per mažas taureles vyrui, jis tarė:

— Iš tokių taurelių gert, tai lygu klausytis blogų eilių — su šis girdi, bet iki vidaus nepeikia.

Tėvynės Mylėtojų

D-JOS KAMPELIS

Atsišaukimas į mūsų gerus tautiečius

Kaip jau žinome, šiuo metu JAV-bės mini 200 metų nuo savo įsikūrimo.

Per tą laiką JAV bėse padarė didelę pažangą visose srityse. Prie to visko gerokai yra prisidėję ir lietuviai, atvykę į šį kontinentą praeito amžiaus pabaigoje ir dabartinio šimtmečio pradžioje.

Apie tą lietuvių įnašą į šios šalies iškilimą reikėtų medžiagą surinkti ir išleisti atskirą leidinį.

Turint tai galvoje Tėvynės Mylėtojų draugija atsikreipia į visus mūsų tautiečius, gyvenančius įvairiose apylinkėse, kad surinktų kiek galima daugiau duomenų, apie lietuvius, atsižymėjusius biznio, pramonės ir mokslo srityse.

Pavzdžiui, Bostone, Mass., buvo du lietuviai išradėjai Danipraukas ir Kasmauskas; jie įsteigė dvi dirbtuves, kurios buvo žinomos visoje Amerikoje.

Panašių atsižymėjusių lietuvių buvo ir yra kitose apylinkėse. Apie panašiai atsižymėjusius tautiečius medžiagą siųsti:

Tėvynės Mylėtojų Draugija,
840 West 34 St.
Chicago, Ill. 60608.

Tie daviniai bus panaudoti ir ateityje ruošiamai mūsų išeivijos storijai.

Taigi pasidarbuokime kilniam tikslui.

— M. Kasparaitis

SENOS ŽEMAITIJOS VAIZDELIAI

Medžiakalnis — senovės Žemaičių šventovė

Šalia Medvėgalio ir Šatrijos kalnų, Medžiakalnis yra dar viena žemaičių garsenybė.

Medžiakalnis randasi netoli Kražių, Kražantės paupy.

Seniau apie Medžiakalnį buvo puikūs ąžuolynai, kurie laikui bėgant tapo iškirsti ir kalnas pasiliko vienui vienas plačiuose laukuose.

Žiloje senovėje, kol dar lietuviai garbino savo dievaičius, Medžiakalnis buvęs girių ir medžioklės deivės Medeinės sostinė.

Čia jai buvo įrengta puošni šventovė ir gojus.

Medeinė globojusi medžius, miško žvėrelius ir daug gelbėjusi žmonėms.

Piliakalnyje rasta senovės lietuvių iš XII-jo ir XIII-jo šimtmečių.

Jei kuris keliaudamas ar važiuodamas mišku nakties metu paklysdavo, tai Medeinė pati ar per pasiuntinius parodydavo kelią namo.

Apie deivaitę Medeinę jau minima 14-to šimtmečio kronikose.

Vienoje kronikoje pažymima, jog kas bereikalingai nukirs medį, tas nusidės pačiai deivei Medeinei.

Įgokai po atvertimo lietuvių į krikščionybę, 1618 metais jėzuitai nukirto prie medžiakalnio seną žmonių gerbiamą ąžuolą.

Vietiniai žmonės taip įsiširdo ant jėzuitų, kad tie turėjo bėgti iš tos apylinkės.

Kai Medžiakalnio šventasai gojus i aplinkiniai miškai buvo iškisti, deivė Medeinė pranykusi iš tos vietos ir nebegelbėjusi niekam.

Tik laiks nuo laiko žmonės išgirdavę jos dūsų, graudingą balsą, simboliškai įspėjantį:

— "Lietuvos galybė mįskai! Nebus miškų — nebus Lietuvos". m.

Plungės miestas ir jo gražios apylinkės

Miestelį puošė kunig. Oginskių rūmai ir parkas

Plungės miestelis buvo žinomas skersai ir išilgai...

Per Plungės miestelį ėjo kelias į Palangą, Klaipėdą, Rietavą ir kitur.

Plungė yra į rytus nuo Kretingos, Telšių pusėn.

Prieš antrąjį pasaulinį karą, Plungė jau turėjo apie 7,000 gyventojų, nemažai verlso įstaigų ir šiaip įomių vietų.

18-tojo šimtmečio pabaigoje Plungę valdė pagarsėję grafai Zubovai.

Vėliau ji atiteko kunigaikščiams Oginskiams.

Oginskių rūmai buvo labai puošnūs, o 100 akerių parkas galėjo puošti bet kokį Europos didmiestį.

Neprikląusomos Lietuvos laikais čia buvo žvėrynas, bet dabar jau jo nebėra, jis išnaikintas.

Prie senos mūrinės bažnyčios pereitam šimtmetyje grajai Zubovai pastatė varpinę, žemaitišku stiliumi.

Pungė yra buvusi kunigaikščių Oginskių rezidencija ir apie šiuos didikus yra užsilikę visokių pasakojimų.

Oginskių orkestro mokykloje buvo ir M. K. Čirlionis, kuris vėliau pagarsėjo kaipo dailininkas.

Į pietų vakarus nuo Plungės už 6 kilometrų, ant dešimtojo Barbrungo upės kranto stovi didingas Gondingos piliakalnis.

Šis piliakalnis yra nuostabiai gražioje apylinkėje, virš 100 metrų iškilęs nuo vandens paviršiaus.

Šioje apylinkėje yra dar 4 kiti piliakalniai, kurie kartu su Godingu sudaro visą gynimosi sistemą.

Šioje vietoje yra buvę, dabar jau išnykę, apskrities miestas ir garsios Pilsudskių giminės rezidencija.

Senųjų Prūsų kalbos liekanos

Senovės prūsų kalba išnyko antroje 17-to šimtmečio dalyje. Vieno prūsiškojo katekizmo egzemplioriaus viršelyje yra įrašyta pastaba, kad 1677 metais Kuršių Neringoje mirė paskutinis senukas, mokėjęs prūsų kalbą.

Ši kalba savo gramatine struktūra ir žodyje yra labai artima lietuvių kalbai. Už prūsų kaartimesnė lietuvių kalbai tėra tik latvių kalba. Šios trys kalbos ir sudaro vadinamąją baltų kalbos grupę.

Kazimiero Būgos nuomone, ne vėliau kaip 4-tame amžiuje prieš Kristų baltų kalba suskilo į prūsų ir latvių kalbas, o pastraroji po kokio tūkstantmečio pasidalino į savarantiškas lietuvių ir latvių kalbas.

Iš prūsų kalbos paminklų išliko trys mažučiai iš vokiečių kalbos versti katekizmai ir du rankraštiniai žodynėliai, kurių viename yra 100, antrame 902 žodžiai.

Paskutinis katekizmas išleistas 1561 metais. Jį vertė vokietis kunigas, prūsų baudžiauninko pavedamas.

Taip pat įvairiuose dokumentuose randame nemaža prūsiškų asmenvardžių ir vietovardžių.

Kai kurie prūsų kalbos žodžiai visiškai atitinka reikšmei ir lietuviškų žodžių pvz., prūsų antis, anglis, troyas, dantis, gervė, butas, gilė, kurpė ir pan. Tačiau pasitaiko ir skirtingiumų.

Prūsiškasis žodis 'Aglo' lietuviškai būtų lietus, prūsiškas 'kelan' — lietuviškai ratas, 'kermens' — kūnas, 'gentis' —duona, 'dadan' — pienas, 'pintis'— kelias, 'sasins'—kiškis.

Iš prūsų kalbos mes veikiausiai pasiskolinome žodį savaitę, maluną ir kitus.

Toje prūsų kalboje mes nemaža randame ir kalbininkams įdomių gramatinių formų, kurių kitos baltų kalbos visai nepažįsta.

Pavyzdžiui: prūsų kalboje buvusios trejopos veiksmažodžio bendrinės galūnės ir visas šias galūnes galėjęs turėti tas pats veiksmažodis. Lietuviškas žodis 'duoti', prūsų kalboj tarėsi duoti, duotei ir duoton.

Čia reikia pastebėti, jog pada ryti anais laikais prūsų kalbos žodžiais užrašai galėjo ne visai atitikti tikrajai žmonių tarmei, o kai kurie gejčiausiai tapo visai iškreipti. Tokių atsiiikimų buvo ir su lietuvių kalba.

Tas neskaitlingas prūsų kalbos liekanas taip pat atidžiai nagrinėja ir žymesni įvairių kitų kraštų mokslininkai, kurie nagrinėja indo-europiečių kalbū svoliuciją.

DIDELIS SKIRTUMAS

Kaip jau žinome, metai dalinasi į keturias lygias dalis. Bet čia jų lygybė ir užsibaigia. Nėra abejonės, jog vasara yra daug vertesnė už žiemą.

Vasaros metu užauga daržovės, pribręsta javai, prinoksta obuoliai, kriaušės, slyvos, visokiausios uogos.

Ne gana to, darželiuose žydi gražiausios gėlės, o pievose ir miškuose pilna žalumynų.

O ką gi mums suteikia žiema? Tik sniegą, iš kurio žmonėms sunku būna išsikasti.

Akmens kojos, stiklo liemuo, šiaudų kepurė, ant kepurės senis sėdi, cibukas rūksta.....

(Namas)

Chicago Savings Offers You A Choice Of These Beautiful

COLOR TV SETS

WHILE YOU EARN 6½% to 7¾% PER ANNUM *IN OUR SPECIAL ACCOUNT

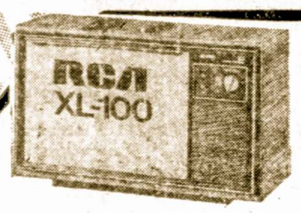

17" Diagonal COLOR

With $1,500

You can have this 17" RCA XL-100 COLOR TV. . .and your money grows to $1,897 in 72 months.

Or With $2,000

And your money grows to $2,283.06 in 4 years.

Or With $5,000

And your money grows to $5,558.48 in 2½ years.

Or With $10,000

And your money grows to $10,691.09 in 1½ years.

Or With $20,000

And your money grows to $21,024.81 in 1 year.

19" Diagonal COLOR Remote-Control

With $1,500

You can have this 19" RCA XL-100 COLOR TV. . .with Remote Control. . .and your money grows to $1,695.54 in 72 months.

Or With $2,000

And your money grows to $2,112.23 in 4 years.

Or With $5,000

And your money grows to $5,408.95 in 2½ years.

Or With $10,000

And your money grows to $10,551.99 in 1½ years.

Or With $20,000

And your money grows to $20,890.22 in 1 year.

MES KALBAME LIETUVIŠKAI

Enjoy Your TV NOW PLUS

EARN INTEREST

*Funds must remain in this special account for term of certificate. From your deposit, we deduct the cost of the item, but the interest you earn pays for it, plus gives you an additional gain of 6¼% to 7¾% on your full deposit. Federal regulations require substantial interest penalty for early withdrawal.

CHICAGO SAVINGS & LOAN ASSOCIATION

DES PLAINES OFFICE: 1065 OAKTON STREET DES PLAINES, ILLINOIS 60016 TELEPHONE: 297-0720

ALMIRA OFFICE: 3434 WEST NORTH AVENUE CHICAGO, ILLINOIS 60647 TELEPHONE: 489-3113

MAIN OFFICE: 6245 SOUTH WESTERN AVENUE, CHICAGO, ILLINOIS 60636 TELEPHONE: 476-7575

PASKAITOS IR TYRINĖJIMAI ŠVENTO RAŠTO

atsibūna kiekvieną sekmadienį, svetainėje Y. M. C. A., 6235 So. Homan Ave., prie 63rd St., nuo 10-12 v. r.

Kviečiame visus. Tiesos ieškančius.

Įėjimas nemokamas. kolektų nėra.

Švento Rašto Tyrinėtojai

PETKUS

TĖVAS IR SŪNUS

Laidotuvių Direktoriai

MARQUETTE FUNERAL HOME

2533 West 71st Street

Telef.: GRovehill 6-2345-6

1410 South 50th Avenue. Cicero

Telef.: TOwnhall 3-2108-9

TRYS MODERNIŠKOS KOPLYČIOS

Aikštė Automobiliams Statyti

EUDEIKIS

DOVYDAS P. GAIDAS — GERALDAS F. DAIMID

Laidotuvių Direktoriai

TRYS MODERNIŠKOS KOPLYČIOS

4330 South California Avenue

Telefonai: LA 3-0440 ir LA 3-9852

4605-07 South Hermitage Avenue

Telefonas — YArds 7-1741-2

ŽIEŽIRBOS

Garsaus amerikiečių rašytojo Upton Sinklair veikalas—Jungle" (Raistas) prasideda populiaria lietuvių dainele:

Sudiev kvietkeli, tu brangiausias,

Dėka tam toji dainelė paskliido po visą pasaulį.

Pasikeitė aplinka

Seniau Lietuvos kaimiečiai eidami mišku nakties metu nešdavosi su savim guminę lazdą, su kurios pagelba apsigindavo nuo užpuolikų ir apiplėšimo.

Dabar šimtai policininkų su moderniais ginklais negali apsaugoti mūsų nuo piktadarių.

Nepasitikėjimas

— Pone Baltramiejau, jokiu būdu nesutinku, kad tamsta taip ilgai užtruktum su mano dukrele pasivaikščiojimuose.

— Ar ponia nepasitiki manim?

—Aš tamstai pasitikiu ir dukterjai taip pat, tiktai nepasitikiu, kai jūs esate kartuš

Nugirsta Ciceroj, Illinois:

Vienas tėvas išlaiko ir išmaitina 7 vaikus, o septyni vaikai, gi nesugeba išlaikyti seno tėvo ar motinos.

Draugių tarpe

— Ar nemanai, kad ši skrybė atitinka mano veidui?

— Puikiausia! Ji uždengia veik visą tavo veidąš

Knygutėje aiškinamos nutukimo problemos

Neseniai U.S. Public Health Service išleido knygutę, kurioje nagrinėjami nutukimo klausimai. Štai kai kurios pastabos, tilpusios tame leidiny:

Lengviau yra išvengti nutukimo, negu nuo jo atsikratyti. Amerikiečių dieta yra turtinga kolorijomis..

Nebūtų blogai, jei daugiau valgant, daugiau ir fiziniai padribėtumėm arba pasimankštintumėm, bet, deja, daugelis mūsų to neatliekame, nors tai ra vienintelis tikras kelias atsikratyti ekstra svorio, nes apkarpyta dieta veikia tik trumpą laikotarpį.

Brošiūroje suminimos ir nūnukimo pasėkos: trumpesnis gyvenimas, didesnė rizika prie operarijų, aukštesnis kraujo spaudimas širširdies ligos.

LAZDA BUVO PRAKTIŠKAS APSIGYNIMO ĮRANKIS

Guminę lazdą lietuvis pasiimdavo, kai reikėdavo keliauti per miškus ir būdavo pavojaus, kad gali užputi plėšikas ar vilwai.

Senovės lietuvis be reikalo lazdos nesinešiodavo ir pašiepdavo tuo, kurie laikydavo rankoje lazdas tik dėl mados.

Gerą pažstame, kada jo netenkame.

Sandara gaunama

B. Brazdžionis

krautuvėj, 2646 W. 71st. Str., Chicago, Ill. 60629.

A. VILIMAS

MOVING

ĮVAIRIŲ ATSTUMŲ

823 W. 34th PLACE

CHICAGO, ILL.

TEL.: FRontier 6-1882

Po konkurso

Surengtame valgymo konteste Juodelė sudorojo 2 svarus de šrų, keptą vištą, antį ir tuziną varškiečių. Eidamas namo, jis taria savo draugui:

— Neprimink mano žmonai, kad laimėjau kontestą.

— Kodėl?

— Nes gali man neduoti vakarienės.

Ankščiau Lietuvos kaime pasakodavo:

Be Joninių, nesudėt į klėtį kailinių.

Atrodo, kad toks patarimas galį tikti mums ir šį pavasarį.

Vorai turi skirtingų palinkimų

Ne visos vorų rūšys pina voratinklius, į kuriuos paskui pavilioja savo aukas.

Yra vorų, kaip, pavyzdžiui, voras-vilkas ar tarantula, kurie visada medžioja atvirame plotė, puldami numatomą auką tiesioginiu būdu, nesinaudodami voratinkliais.

Tarantula paprastai sugauna net mažus paukštelius.

Voro patelė, vadinamoji 'juodoji našlė', pasižymi dar ir tuo, kad ne tik gaudo vabzdžius, bet suėda ir savo vyrą — vorą patiną. Tuo būdu ji sąmoningai pasidaro save našlę. Po to ji ieško kitą patiną, kurį, laikui bėgant, taip pat užmuša ir suėda

Apelsino ir citrinos sunka yra naudinga mūsų organizmui

Šviežių daržovių ir vaisių sunka, o ypatingai citrinos ir apelsinų, yra ne tik sveikas, bet ir būtinas mūsų organizmui maisto produktas.

Labai svarbus vitaminas C kaip tik gausiai užtinkamas apelsinuose ir citrinose.

Vitaminas C padidina organizmo atsparumą nuo įvairių infekcijų, apsaugo nuo skorbuto ligos, kuri pasireiškia apsilpimu, kraujo išsiliejimu į raumenų audinius ir kaulų suminkštėjimu.

Neseniai buvo susekta, jog trūkumas vitamino C paskatina dantų pūvimą.

Vitamino C taip pat esama obuoliuose, kriaušėse ir kituose vaisiuose.

Vienok didžiausias jo kiekis randasi, kaip minėjome, apelsinuose ir citrinose.

Naudinga būtų kasdieną išgerti tiek citrinos sunkos, kiek jos yra vienoje citrnioje, bet ne daugiau.

Bet tokie apribavimai neliečia apelsinos sunkos. Geras ir prinokęs apelsinas neturi savy tiek rūgšties, kad jį galėtų būti kenksminga. Todėl tokios sunkos galima išgerti kasdieną net ir keliolikos apelsinų, ypač po valgio.

Skiepai nuo flu

Feoeralinis Sveikatos biuras įspėjo, jog iš Hong Kong platinasi aziatiškas flu, kuris gali persimesti Jungtines Amerikos Valstybes, kaip tai atsitiko 1958 ir ū960 metais, kai nuo tos epiemijos mirė šioje šalyje apie 80,000 žmonių.

Gyytojai pataria tuč tuojau įsiskiepyti nuo tos flu, o ypatingai senesnio amžiaus žmonėms, kurie turi peraukštą ar per žemą kraujo spaudimą, chronišką bronchitą, silpną širdį.

Vieno įsiskiepijimo ružtenka per metus.

— Kas dažnai kirvį galanda, tas mažai prikerta malkų.

ja vitaminu kasdien dėl išlaikymo lygsvaros.

Mityba turi tik tada gera lygsvara, kai joje esti norma visų vitaminų.

Tada ir žmogaus kūno organai atlieka darniai jiems skirta [illegible]

Manding, žmogaus kūne vitaminai ir mineralai veikia bendrai, nes jis yra tampriai susijęs, vienos medžiagos su kita, o be jų žmogaus kūne organizmas neatliktų jam skirto darbo.

Mineralai žmogaus kūnui būtini ir kasdien turi būti gaunami iš mityboos derinių su vitaminais A, B, C, ir D., o labiausiai jų turi gauti pakankamai augantieji vaikai.

Vitaminai kūne reguliuoja be siformuojančius nuodus iš sukoneveiktos cheminių konservų mitbos, o ypač skrandyje dėl blogo maisto sukramtymo, nevirškinimo ir vidurių užkietėjimo.

Maždaug manoma, jog visa eilė ir kitų, dar neišrirtų ligų, formuojasi dėl vitaminų stokos mityboje, silpna kūno atspara užsikrėtimams, vištakūmas, nervų suirimas, dantų kortozinizmas, dantenų gingivitas ir pūliniai, vaikų kaulų suminkštėjimo liga rickets, mažakraujystė, bloga medžiagų apykaita—būdami.

Greičiausia tai bus plaučių problema, kurią reikalinga išrišti su gydytojo pagalba.

Dr. Joseph L. Whatney, rašydamas "Today's Health" žurnale, pataria atlikti tokį eksperimentą: (žiebkite degtuką ir laikykite jį 6 iki 8 colių atstume nuo burnos.

Paskiau bandykite užpūsti jį atdara burna, nesutraukiant lūpų.

Jeigu jūs nepajėgsite to atlikti, tai jau kas nors yra netvarkoje su jūsų kvėpavimu: arba yra prasidėjusi emphysema arba pasirdėjusi obstrukcija bronchiniuose vamzdeliuose.

Siekiant prašalinti tą ligą, gydytojai pirmiausia bando patirti ar kvėpavimo organuose nėbus tik įsibriovusi infekcija, ar plaučiai tebėra elastingi ir ar bronchiniuose vamzdeliuose nepasireiškia mėšlungis (spasme. Antibiotikai, kvėpavimo mankant arterijos kakle ir kitos priemonės yra naudojamos tos ligos gydymui.

Reikia atsikratyti nuo rūkymo ir tuo pat sykiu išgerti kasdieną daugiau vandens,vengti persišaldymo, dulkių, dūmų. Kartais klimato pakeitimas irgi sušvelnina tą ligą. l

Sodai Lietuvoje

O štai šą tvirtina faktai iš Lietuvos sodų istorijos. Rašytos žinios sielia XIV amžių.

Jogailos 1387 metų privilegijoje minimi keli sodai prie Vilniaus.

Kiek daugiau žinių apie sodus XVI — XVII amž. dvarų inventoriuose.

Iš archeologinių, lingvistinių tyrinėjimų bei kitų istorinių šaltinių sprendžiant, kad vyšnios buvo auginamos jau IX—XIV amžiuje, obelys — XIII a., kriaušės — XV. amžiaus pirmoje pusėje, alvos — dar vėliau.

Plačiau sodus pradėta veisti nuo XIV amž., kai didysis kunigaikštis Vytautas atkėlė iš Krymo į Lietuvą totorių ir karaimų.

Plintant krikščionybei, iš sve tur atvykstantys dvasiniakai taip pat atsiveždavo įvairių vaisinių augalų skiepų bei sėklų. z.

---

ukomis mažakraujystės ligos. Dažnai prie tokiu vaiku prikimba džiova, rackitas, reumatas, artritas ir širdies ligos.

Sveikatos centrų tyrimų daviniai rodo, kad Amerikos didmiesčiuose daugis vaiku serga rackito liga, o labiausiai, tai biednuomenės vaikai, kuriu tėvai nebeturi iš ko geresnio maisto nusipirkti.

Dr. Green ir M. K. Swartz maisto tyrinėtojai surado, kad nūdienė žmogaus mityba turi visai mažai vitamino D., kuris būtiniausias kūno kauląms ir dantims būti.

Suriktų statistikų duomenys rodo, štai ką: 78 proc. nūdienio maisto beveik nebeturi vitamino D., 30 proc. — vitamino C., kuris reikalingiausias dantų dantenas sveikomis išaikyti, 60 proc. maisto nebeturi mineralinių druskų. Tos druskos ir vitaminas D, tai būtiniausi ne tik augantiems vaikams, bet taip pat suaugusiems ir seniems žmonėms dėl geros sveikatos išlaikymo.

Vitaminas D, kiekvienam būtinas, o už vis labiausia, tai augantiems vaikams, kai jų kūno kaulai ir dantys montuojasi.

Naudokime daugiau pieno su vitaminu D, o tada mūsų vaikai ir mes būsime sveikesniš

Dr. A. J. Gussenas

PLAČIAI PASKLIDUSI KVĖPAVIMO LIGA

Plaučių liga, vadinama 'emphysema', sparčiai plinta šioje šalyje. Ji užklumpa daugiau žmonių, negu arthritis. Ir tik širdies ligos pralenkia ją savo skaičiumi.

Pastaruju dešėtko metų bėgy vien tik Californijoje susirgusių emphysema skaičius padidėjo 300 proc.

Massachusetts valstijoje du iš trijų asmenų, ieškančių nedarbingumo pensijos,kaip nesugalėjimo priežastį patiekia — sunkumą atgauti kvapą'.

Apie 25 poc. vyrų, peržengusių 40 metų amžiaus slenkstį, yra paliesti chroniškų obstrukcijų kvėpavimo vamzdeliuose, o tas kaip tik paskatina emphysemos išsivystymą.

Tą ligą sukelia moderninės gyvenimo aplinkybės — dulkės, gazai, tabako dūmai.

Emphysema yra 13 syklų daugiau išsiplatinusi tarpe tų, kurie rūko cigaretes, negu nerūkančių tarpe. Bet ir tie, kurie niekad nerūkė yra užklumami tos ligos.

Vyrų tarpe ji pasitaiko nuo penkių iki dešimt kartų daugiau, negu moterų.

Šiuo metu nėra žinoma tikroji tos ligos priežastis. Tačiau jau yra patirta, kad ją sukelia infekcija plaučiuose, sukietėjimas audinių plaučiuose, susitraukimas bronchinių vamzdžių (tubes), kvėpavimo organų iritacija ir pan.

Jeigu jūs pajuntate sunkumą kvėpavime ir tas reiškinys dažniau pasikartoja, tai nesiskubinkite padaryti išvados, jog kas nors yra negero su jūsų širdimi.

Tik per praeitus tris mėnesius bendrovė, vadovaujama Philomena Pakel, prezidentė turtas paaugo $3,493,950.00 ir auga turtų ir tvirtumu.

Atrodo, kad Chicago Taupymo bendrovei yra labai šviesi ir garbinga ateitis. Ji randasi daugiausiai apgyventoj lietuvių vietovėj Marquette Parke, namas moderniškai rengtas, ir turi net dvi vietas automobiliams pastatyti — geras privažiavimas, ir greitas patarnavimas. Prie to, mokami geriausi nuošimčiai, kiekvienas taupytojas yra apdraustas iki 40,000 dolerių per Federalės valdžios įstaigą; prie to duoda gražiai išpuoštą susirinkimui vietą, bet mažų parengimų patalpą, talpinančią virš 100 asmenų. Nėra tos taupymo bendrovės, kuri galėtų prilyginti su visais parankumais, ar duotų geresnį patarnavimą, ir geriau remtų lietuvių veiklą. Todėl visos lietuvių organizacijos ir pavieniai privalėtų remti Chicago Taupymo bendrovę.

Šių metų valdyba ir direktoriais yra: Philomena D. Pakel, Albert H. Kueltzo, dr.Raymond Bartz, John E. Pakel, Garret J. Pakel, William R. Sebastian, ir

SKAITYTOJŲ ATSILIEPIMAI

200 metų laisvėje

Šiais metais, džiaugsmingai minime 200 metų sukaktį, nuo iškovotos Laisvės Amerikai.

Garsusis karžygis, lietuvių kilmės Tadas Kosciuško padėjo tą kovą laimėti. Jo garbei pastatytas puošnus paminklas Humbold parke, Chicagoje. Lenkai prie šio paminklo kas metai turi savo festivalį.

200 metų laisvės sukaktį, mes lietuviai minime savo kultūros parodą, festivalju, šokių šventę, opera, koncertais ir įvairiais parengimais, kurie, kaip metų eiga praeis ir bus užmiršti.

Kad pasiliktų šio brangaus 200 metų minėjimo atmintis, drauge prisiminkime ir Lietuvos kovą dėl laisvės, kur josios sūnūs aukoja savo gyvbę, kad tik Lietuva atgautų laisvę. Prisiminkime tragediją, kai Romas Kalanta degdamas šaukė Lietuvai laisvės! Atminčiai šio didvyrio pastatykime paminklą — "Liepsnose degantis Romas Kalanta".

Mieli lietuviai! Mes čia gyvename laivoj šalyj. Nieko mums netrūksta, bet būkime jautrūs ir gailestingi Lietuvai. Padėkime laisvės kovą laimėti. Tuomet mūsų gyvenimas pasidarys pilnesnis veikloje, šviesesnis tauutoje.

—Nikodemas Kulys

Ir pyragas burną išgadina.

Akys baisininkės, rankos darbininkės.

---

vargsta.

Panašiai, sunkiau padirbėjus ar pasimankštinus, nuvargsta ir rankos.

Tačiau ilgesnis poilsis suteikia progos atsigriebti kojų ir rankų raumenims.

Bet kaip tai yra, kad mūsų širdis, plakdama be sustojimo, niekad nepavargsta?

Sverdama pusę svaro, ji suplaka vidutiniškai 72 kartus per minutę, per dieną išpumpuoja penkius šimtus galionų kraujo, o per visą gyvenimą — apie 35 milijonus galionų kraujo.

Į klausimą, kodėl širdis, atlikdama toki sunkų darbą, nepavargta, galima atsakyti sekančiai. širdies raumenų susitraukimo laikotarpis yra kiek trumpesnis už atsipalaidavimo perioda ir širdis suspėja pailsėti laike savo regul., nesiliaujančio darbo.

Tuo tarpu kojų ir rankų raumenu susitraukimo ir atsipalaidojimo tempas, yra vienodas, ir dėl to jie neturi progos atsigriebti judėjimo ar darbo metu.

Nesuvaldomo saumylumo jėga stengiasi varyti bangų daužomąjį laivą pirmyn, bet jo lėta pažanga be tikslo, lyg kad laivo vairas būtu sulūžęs arba žuvęs; todėl jūrininkai nebežino kuria kyptimi jie keliauja

Milijonams žmonių širdys šiandien yra apimtos didžiausia baime ir išgasčiu, kuomet jie pagalvoja apie baisenybes, kurios bile laiku gali kristi ant taip suvargintos žmonijos šelmos.

Jėzus išpranašavo kaip tik toki laiką, kur bus 'didelis išgastis tarp tautų; Žmonės alps iš baimės', kuomet jie žiūrės priekin į tai, kas turi ateiti ant žemės. Ar yra kokia nors išeitis?

apie dabartinę visą pasaulį apimančią, susipaudimus ir vargiančias sąlygas; taigi tokiu atveju mes pradedame svarstyti šį dalyką.

Bet čia dar pasirodo reikalas parodyti skirtumą tarp tikrojo Biblijos moksło ir klaidinančių tradicijiniu teologijos teorijų, kurios labai dažnai slapstosi krikščionybės vardu.

Kas domaujatės apie Tiesą, mes prisiųsime jums svarbią knygą veltui: Dievo amžiu Planas, 374 puslapių. Kreipkitės šiuo adresu:

Lithuania Bible Students
550 Sycamore Rd.
La salle, Ill. 61301

FRANK'S T.V. & RADIO. Inc.

Didelis pasirinkimas įvairiausių televizijų, radijo stereo aparatų. — Oro vėsintuvai. Spalvotos televizijos aparatai. — Pardavimas ir taisymas.

3240 SO. HALSTED STREET — Telef. CA 5-7252

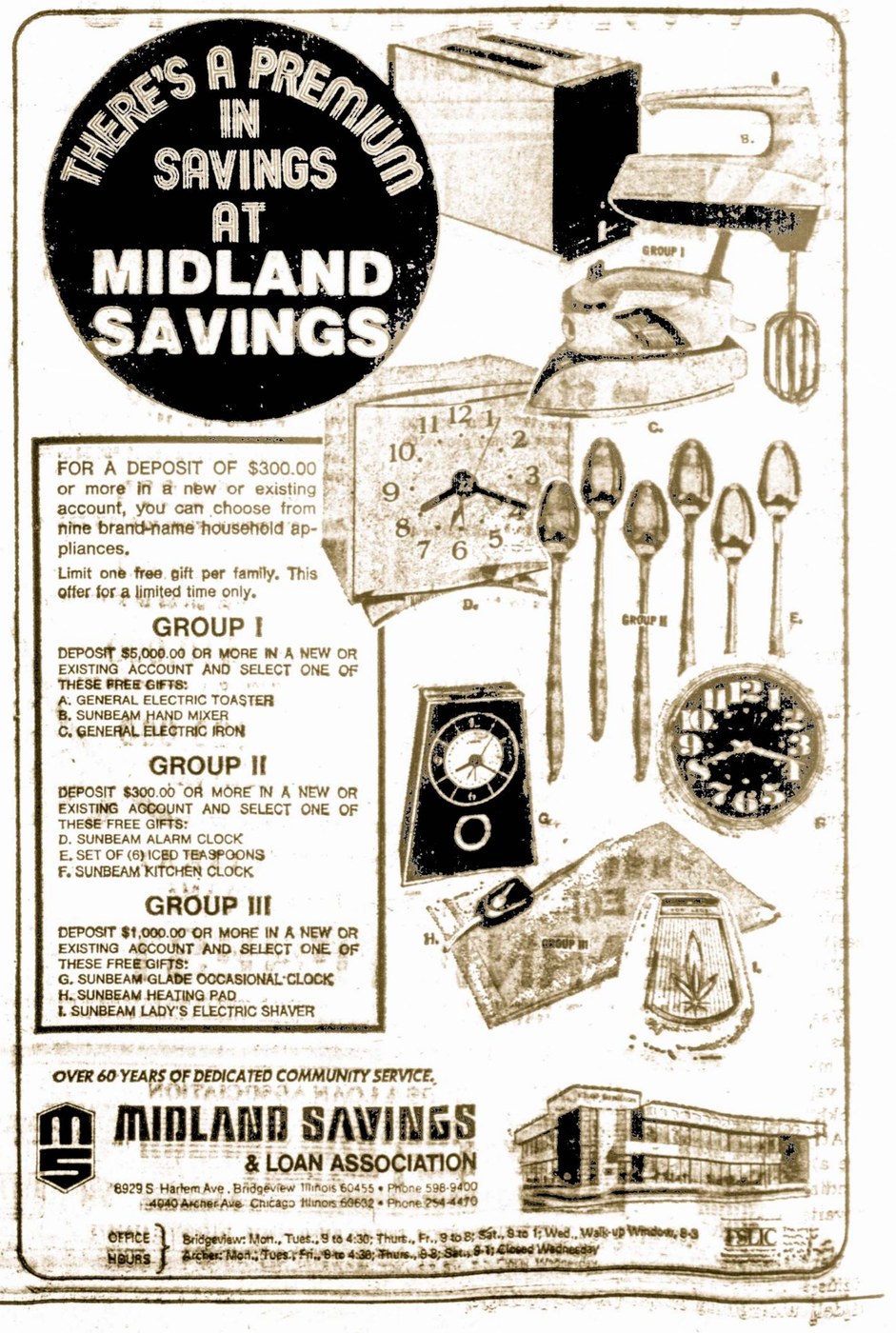

juos yra jau užsiregistravusių per 3,500 žmonių grįžimui atgal į Lenkiją, iš naujai atvykusių vokiečių. Taipgi ambasada pataria, kad naujai atvyksta iš Lenkijos į Fed. Vokietiją nuolatiniam apsigyvenimui, pereidami per sieną neatsisakytų Lenkijos pilietybės, kurį metam galioja po išvykimo iš Lenkijos.

Tuomet turint Lenkijos pilietybę, kur kas yra lengviau atgal sugrįžti, o kas svarbiausia, kad po sugrįžimo netampi svetimšaliu, bet Lenkijos pilietis, kaip buvai ankščiau.

Tie, kurie atsižadėjo Lenkijos pilietybės išvykdami iš Lenkijos, o dabar po sugrįžimo, jie jau Lenkijoje skaitysis svetimšaliais, kol ir vėl įsigys pilietybę.

Manoma, kad daug žmonių iš atvykstančių iš Lenkijos į Federalinę Vokietiją nuoatiniam apsigyvenimui, vėliau norės grįžti atgal į Lenkiją, čia niekas dėl to neabejoja.

Reikia pastebėti, kad gyvendami žmonės Lenkijoje, visi turėjo darbus, o taipgi ir tos pačios gyvenimo sąlygos buvo įprastos.

Tie, kurie yra gimę jau po karo, beveik iš jų niekas nekalba vokiškai. Kol jie V. Vokietijoj pramoks kalbą ir įsidarbins prabėgs daug laiko ir veltui darbingų metų.

Seno amžiaus žmonėms, gal ir apsimokėtų atvykti į Fed. Vokietiją nuolatiniam apsigyvenimui, kadangi jie čia bus prilyginti prie vietinių žmonių ir gaus tokias pat pensijas, kaip ir vietiniai vyr. amžiaus žmonės. Tuo tarpu su jaunais ir darbingais bus iš abiejų pusių nemažų sunkumų.

Manoma, ad tam tikra dalis atvyks į lietuvių (mišrių šeimų pavidale). Tuomet įsilietų naujo lietuviško kraujo į Vak. Vokietijoje gyvenančių lietuvių gyvastingumą, kadangi palaipsniui lietuvių gretos Vokietijoje retėja. Senoji karta išmiršta, o susipratusių tautiniai jaunimo, kaip ir nepriauga. Šiandien manoma, kad 70 proc. jaunolių lietuvių jau nutautėjo.

Bedarbių vak. Vokietijoj priskaitoma per 1 mil. **J. Pyragas**

NAUJAS MINIMALINIS ATLYGNMAS KANADOJE

Neseniai pradėjo veikti naujas minimalinis arifas Antario provincijoje.

Bendras valandinis minimumas dabar yra $2.65.

Bendras valandinis mokinio minimumas įpirmąjį darbo mėnesį — $2.55.

Valandinis atlginimas statyboje — $2.90.

Vaandinis studento atlyginimas (taikomas studentams iki 18 metų amžiaus, kurie dirba 28 val. ar mažiau savaitę arba mokklos atostogų metu) $2.15.

Atlyginimas pirmjoj pagalbojee a) savaitinis — $127, b- valandinis įmažiau nei 48 val. į savaitę) $2.65. **T. Ž.**

Verkia dukrelė nelankoma, dėdė tą rūtelę nelaistoma, didelį atsargumą ir tai tik li-

je moka nuosavybes (Property tax) ir nuompinigius.

Taipgi tą nuolaidą gali gauti asmenys gyddėsi Nursing Homes, jei jie mokėjo nuomą ir tain toliau.

Platesniu informaciju kreiptis asmeniškai į LB Socialinio Klubo valdyba, 3548 S. Emerald Ave., Cicago, Ill. 60609. Ten užpildomi formaluma ir specialūs blankai.

Pažymatina, kad 'Tax Relief' blankus galima pildyti už 1972-73 metus imtinai. **Valdyba**

'SENIORŲ' DIDIEJI RŪPESČIAI

Surinktais statistiniais duomenimis, Sveikatos tarnyba Chicagoje paskelbė šiuos vyresnio amžiaus žmonių sverbiuosius rūpesčius, išrėkštus procentais:

1) 49 proc. 'Senjorų' palietė artritis, t. y. 10 proc. daugiau negu krašto žmonių vidurkis.

2) akių probemas seniorai turi 40 proc.

3) 20 proc. jie turi dantų problemų; 16.8 proc. jie turi širdies negaavimų; 23.7 proc. — su aukšto kraujo spaudimu.

4) 50 proc. jie gyvena tose namuose daugiau negu 20 metų, niekur nesikeldami.

5) 20 proc. ju yra reikalingi pagalbos, kad kas nors nupirktų produktų ir priežiūros.

6) ju 20 proc. skundžiasi su transportacijos stoka. p. f.

Įstatymas paliestų Vilniaus krašto lietuvius

Lenkų centrinės organizacijos daro spaudimą į JAV Kongresą, kad būtų priimtas I ir II pasaulinio karuose alijantų pusėje kariauvusių lenkų ir kt. tautybių veteranų nemokamo gydymo įstatymas.

Kadangi 73 Kongresas neužbaigė svarstyti įnešto įstatymo projekto, tai kongresmanas Annunsio įnešė naują įstatymo projektą.

Tas įstatymas paliestų ir nemažą skaičių lietuvių, ypač iš Vilniaus krašto, kurie II pasaulinio karo metais tarnavo lenkų daliniuose: gen. Andersono ir kit. LB Soc. kl. inior.

Penicilinas stebuklingas vaistas

Šiuo metu jau galima iš anksto patirti ar bent kuris asmuo yra alergiškas penicilinui. Tas atliekama su pagalba skystojo vaisto, vadinamo Polycintine, kuris įšvirkščiamas i paciento odą. Paskiau palaukiama 20 minučių.

Jeigu toje vietoje, kur buvo įleistas tas vaistas atsiranda pūslės, tai tas yra ženklas, jog pacientas nėra alergiškas penicilinui.

Jeigu tokios pūslės nepasirod toji vieta tik paraudonuoja arba kiek patinsta, tai jau aišku, kad pacienas yra alergiškas penicilinui.

Tokiam teikti penicilina yra pavojinga, nes gali pasireikšti smarki reakcija, kuri būtų pavojinga pačiai gyvybei.

Kartais gydytojai suteikia to vaisto ligoniui, bet vartojant goninėje,

Nuo liepos mėneso pensijos padidės šešiais procentais

Social Security Amdinistracija pranešė, kad pensijos išėjusio asmens vidurinis čekis padidės iš $214 iki $218, vadinasi 6 procentais.

Aukščiausias išmokėjimas — 1976 metais sulaukusiam 65 m. amžiaus ir išėjusiam p nsijon iš $361 bus pakeltas iki $387.30, gi mažiausias — iš $101.40 iki $07.90.

Papildomų Apsaugos Pajamų (Suplemental Security Income) išmokėjimai iš $157.70 pakelti iki 167.80, gi susituokusiems (vyrui ir žmonai) iš $236.60 iki $251.80.

Pragyvenimo išlaidų padidinimas vyksta automatiškai, palyginant pirmojo 1976 metų ketvirčio kainas (pagal Vartojimo Kainų indeksą) su pirmojo 1976 metų ketvirčio kainomis.

Toji administracija teigia, kad 6.4 proc. pensijų padidinimas per vienus fiskalinius metus, prasidedančius nuo spalio 1 d., kaštuos $6,6 bilijonus.

32 milijonai Social Cecurity išmokėjimų (benefitų) gavėjai gaus dadidintus čekius liepos 3 dieną, o 4,3 milijonai senuolių, nedarbingų asmenų Papildomos Apsaugos Pajamų (Supplemental Security Indome) čekius gaus liepos 1 d.

Pensininkai teigia, kad pragyvenimas visiems lygiai padidėjo, todėl pensijas reikia didinti bendra suma, o ne proporcingai išmokamai pensijai. p.f.

ABI APDRAUDOS — LIGININĖS IR MEDIKALIŠKA— SUTEIKIA DIDESNĮ PATARNAVIMĄ

Kai kada Medicare apdraustieji gali gauti gulėdami namuose, kai jie reikalingi medikališkos pagalbos.

Jei visos sąlygos išpidomos, Mdeicare gali apmokėti šias išlaidas:

1. dalinai specialistės nursės patarnavimą,
2. Už fizikališką terapiją,
3. Už kalbos terapiją.

Tuo atveju Medicare apmoka terapisto sąskaitą, nursės išlaidas arba med. social. darbuotojo.

Taip pat nemokamai sutelkiami reikiami medicališki aparatai per namų sveikatos aagentūrą. The Home Healt Agency). pr. f.

PRIE DANGAGUS VARTŲ

Po mirties atėjo prie dangaus vartų Mussolini ir Hitleris, prašosi į dangų. Čia, žinoma, reikia nuopelnų. Mussolini iškėlia savo didžiausią nuopelną, kad jis įkūrės Dievo Vietininko valstybę—Vatikaną ir ją globojęs.

Hitleris primena savo nuopelnus, kad jis atkeršijęs už Kristaus nukankinimą—išžudęs jo kankinųjus žydus.

Netrukus ateina Stalinas ir stačiai kreipiasi į Dievą:

— Viešpatie, Tu žinai, kad ne buvau Tau geras, bet aš turiu

Chicago Tribune sen. F. Savicką įžeidė

Chicagos dienraštyje "Tribune" balandžio 4 d. buvo išspausdintas straipsnelis, kuriame senatorius Frank Savickas pasmerktas. Jį pasmerkė už tai, kad jis neišpildė savo pareigų. Esą nuo 1973 m. ligi 1975 metų jis nedalyvavo 18¼ proc. Illinois vastijos seimelio sesijos posėdžiuose. Jis nedalyvavęs posėdžiuose 21 proc. vien tik 1973 metais.

Mums visiems lietuviams yra svarbu, kad pirmas lietuvis buvo išrinktas Illinois valstijos seimelio senatoriu.

Daugiau, kaip per 50 metų kovojome ir reikaavome iš demokratų partijos vadovybės pripažinimo, kad lietuvis būtų išrinktas į Illinois valstijos valdinį postą.

Aš nepatenkintas, kad 'Chicago Tribune' apkaltino ir pasmerkė senatorių Frank Savicką.

Senatoriaus postas yra labai svarbus, kadangi seimelis priima naujus arba senus įstatymus pakeičia. Aš taip pat nenorėčiau tikėti, kad senatorius Frank Savickas padartų lietuviams 'meškos patarnavimą", nedalyvaudamas svarbiuose sesijoo posėdžiuose.

Svarbiausia, kad juodoji rasė deda dideles pastangas, ad įsiveržtų į lietuvių kolonijas, ypač į Marquette Parką.

Mes pasitikėjome ir pasitikime, kad mūsu tautietis senatorius Frank Savickas gins mūsų interesus valdžios įstaigose, apginant mūsu Marquette Parko lietuvių kolonija.

Adv. Charles P. Kai

Papigėjimai vyr. amžiaus žmonėms

Chicagos National maisto krautuvės kiekvieną trečiadienį vyresnio amžiaus įSenjorams), kurie erka maisto produktus, daro 5 proc. nuolaidą, išskiriant tabaką ir alkoholinius gėrimus.

YMCA ruošiami seminarai vyresnio amžiaus žmonėms kikvieną ketvirtadinį, 37 S. Wabash Ave. — nemokamai.

Taip pat teatrai ir kinai, veikianieji miesto centre, duoda nuo bilietų tam tikras nuolaidas vr. amžiaus žmonėms.

Tuo pavyzdžių turėtų pasekti ir lietuviškų parengimų vadovai. fb.

PABĖGO

Trys plėšikai ketvirtadienį pabėgo iš Cook apskr. kalėjimo. Vieną jų, J. Myles, 30 m., policija pagavo, praėjus vos valandai nuo pabėgimo. Kaliniai pabėgo sumušę keltuvo valdytoją. Tai jau kelintas pabėgimas iš šio kalėjimo paskutiniu metu.

NORI LIŪTO

Chicagos priemiesčio Libertiville gyventojas G. Pozen iškėlė bylą prieš prokurorą ir šerifą, kaltindamas, kad neteisėtai buvo iš jo atimti jo laikomi liūtas ir tigras ir perduoti Brookfield zoologijos sodui. Jis tuos gyvulius rodąs karnavaluose, savo paskaitose, bet apylinkės gyventojai nusiskundė, kad tie gyvuliai kartais laksto palaidi.

Michigan valstijos vicegub. James Damman kalba pietuose inž. Algio Zaparacko kandidatūrai į kongresą paremti pietuose.

Nuotr. J. Urbono

HOT SPRINGS, ARK.

Žemiau spausdiname pasakėčia yra atsakoma tiems, kurie neteisingai užpuolė Hot Springs LAS vadovybę, o ypač LAS gar bės narį bič. J. Bagdanavičių. Per kaimą sutemus keleiviu du ėjo ir meilėjai tarp savęs kalbėjo.

Tik štai iš po vartų sulojo šunytis, pamatęs keleivius ir ėmė juos vytis.

Ir antras ir trečias išbėgo ant kelio ir taip susirinko loti ant žmogelių.

Jau akmeniu mesti keleivis vien's taikė, bet antras jo sėbras jam ranką sulaikė,

Liaukis brolau, ar gali tikėti, kad akmeniu šunį priversi tylėti.

Keliaukime mudu, nusibos jiems loti, matys, kad nebijom ir turės nustoti.

Dzūkų Jonas

LIETUVIAI GYDYTOJAI

DR. VYT. TAUKAS
Gydytojas ir Chirurgas
Bendra praktika. spec. Moterų ligos
Ofisas: 2652 West 59th Street
Tel.: PR 8-1223
Val.: pirmad., antrad., trečiad., ir penkt. 2—4 v. po pietų ir kitu laiku pagal susitarimą.

DR. V. VILEIŠIS
Gydytojas ir Chirurgas
758 West 35 Street
(Kampas Halsted ir 35-os gat.)
Priėmimo val.: kasdien 1-4 p.p ir 6-8 v. v. Šeštadieniais 1-4 p. p. Trečiad. ir sekmad. uždaryta

---

DR. V. P. TUMASONIS
Chirurgas
2454 West 71st Street
Ofiso telef.: HEmlock 4-2123
Rezid. telef.: GIbson 8-6195
Priima ligonius pagal susitarimą. Dėl valandos skambinti tel. HE 4-2123; jei neatsiliepia, tai Tel of: 847-5800; rez. PR 6-4259

---

vieną didėlį nuopelną. Tu, būdamas žemėje, mylėjai vargšus, o aš 200 milijonų padariau vargšais. —

(Iš "77 Anekdotai")

Genijus gali laisvai kvėpuoti tik laisvės atmosferoje.

Rūpestis budina žmogų

---

tyrom May 1st to May 7th.

WISCONSIN — RICHLAND Center. 3 bdrm. ranch type home on hwy. 14, hot wtr. ht., lg. rec. rm. gar. in bsmt., 1½ ba., cptd. thruout, bit-in apple., 2 lg. lots, 6 yrs. old. Priced to sell by owner. Call aft. 4:30 pm. (608) 647-2782.

WISCONSIN—80 Acre Hobby Farm. Exc. loc. Mod. 3 bdr. home, frplc., gar. barn. Furn. and machin. opt. Priced to sell by owner. (715) 868-6171. Mr. Frank Starai, Rte 2, Box 146. Bruce. Wis. 54819.

Bus. Adv.

CAR WASH & SERVICE STATION. Business or equipment. Scenic Lake Michigan community. Mid. $30's. Call Owner: Steve (414) 458-8318 days.

TAVERN —Estab. many years. Good following. 8 Huge stained glass windows, od downtwn loc. Great money maker. Seling due to retirement. 715—735-9852 or 1712 Dunlap square. Marinette, Wisc. 54143.

Laboratory Technicians and Techmnologists

with experience in methodologies of molecular pathology or biochemistry, bio-organic and analitical spectroscopy and chromotography for positions on Basic Medical Sciences Campus of newly established Northeastern Ohio Universities college of Medicine. Salary open.

Interested persons invited to send curriculum vitae to:

Robert A. Liebelt, Ph. D., M. D., Dean
NORTHEASTERN OHIO UNIVERSITIES
COLLEGE OF MEDICINE
Box 325, Kent, Ohio 44240

An equal opportunity affirmative action employer

ĮSIGYKITE PATVARIĄ IR EKONOMIŠKĄ SUSISIEKIMUI PRIEMONĘ

Mes stengiamės duoti lietuviams geriausią patarnavimą ir geriausias pirkimo sąlygas

Atvykite pamatyti naują mažą Chrysler Cordobą
ekonomiška iki 22 mylių galionu

Cordoba 2-Door Hardtop

Sutaupysit iki $2,300.00 pirkdami 1975 metų Chrysler ar Plymouth.

Turime jaunuoliams mašinų: Cadillac, Buick, Pontiac, Oldsmobile ir kitų, taipgi importuotų. Įvairių kainų. Pradedant nuo $50.00. Mūsų dirbtuvėse prityrę mechanikai pataisys karoseriją (Body), sparnus (Fenders) ir sureguliuos motorą

BALZEKAS MOTORS, 4030 S. Archer VI 7-1515

Seniausias automobilių pardavėjas Chicagoje, gerbiamas virš 50 metų.

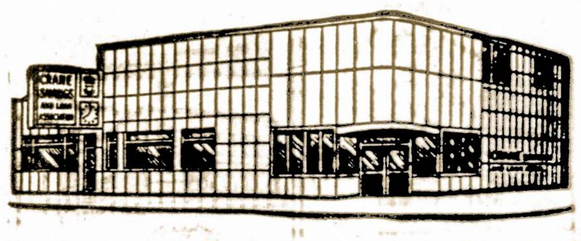

CRANE SAVINGS AND LOAN ASSOCIATION

B. R. PIETKIEWICZ, Pres.

2555 West 47th Street Tel. LA 3-1083

PLENTY OF FREE PARKING SPACE

VALANDOS
SEŠTAD. 9 v. r. iki 12 v. d. — Trečiad. uždaryta
ANTRAD. ir PENKTAD. — 9 v. ryto iki 6 v. vak.
PIRMAD. ir KETVIRTAD. — 9 v. r. iki 8 v. v.

7¾ %	6½ %	5¼ %
Mokamas už 6 m. certifikatus. Minimum $1,000	Mokamas už 1 m. certifikatus. Minimum $1,000	Investavimo Mokamas už sąskaitas

PINIGAI ĮNESTI IKI 15 D. PELNO NUOŠIMČIUS NUO 1 D.

Dividendai mokami kas 3 mėnesiai.

KAS NAUJO CHICAGOJ
ir mūsų lietuviškose apylinkėse

Jaunasis Jonas G. Evans spėjo atsižymėti

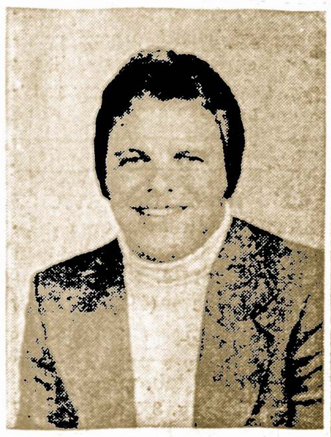

Jonas G. Evans Jr.

Šis jaunas Chicagos lietuvis, eidamas savo tėvo pėdomis jau spėjo atsižymėti savo lietuviška ir kitokios rūšies veikla. Jis priklauso Lietuvos Vyčių organizacijai, buvo pirmininku SLA 228-tos Vyrų kuopos, taip pat buvo pirmininku Marquette Manor Chamber of Commerce.

Šv. Kryžiaus ligoninė pripažino jį daugiausia atsižymėjusiu savo veikla pereitais metais ir paskyrė jį vadovauti tos ligoninės baliui, kuris įvyko pradžioje balandžio mėnesį.

Robert Sebastian tapo išrinktas svarbiom pareigom

Jaunas profesionalas Robert Sebastian (sūnus žinomo mūsų tautiečio) tapo išrinktas Chicago Savings ir Loan bendrovės nauju direktorium.

Jis ir jo žmona Helen gyvena 5400 South Newcastle Ave., Chicago, Ill.

Robertas yra baigęs Illinois Institute of Technology, gavo Bachelor of Science laipsnį ir tapo inžinierium.

Jis tarnavo Dėdės Samo karinėse pajėgose, o dabar priklauso Darius-Girėno legionierių postui ir Lietuvių Prekybos Butui.

Margutis ieško savo programoms radijo stoties

Seniausia lietuvių radijo programos Chicagoje — 'Margučio' leidžiamos žinios, staiga nutilo, nes WXRT stotis, iš kurios buvo transliuojamos tos programos nebeleidžia naudotis svetimomis kalbomis.

Margutis dabar ieško sukalbamesnės stoties ir visi laukia, kad Margutis vėl kalbėtų oro bangomis.

Mildos pastato nevyksta parduoti

Bandymai parduoti Mildos pastatą Bridgeporte už 45,000 dolerių iki šiol nebuvo sėkmingi.

Kalbama, jog neatsiradus pirkėjų tas namas turės būti nugriautas.

Daug kainavo Šaulių namo įrengimas

Iškilmingai atidarytas Šaulių namas Brighton Parko apylinkėje apvainikavo didelių pasisekimu Šaulių būrio pastangas įsigyti nuosavą pastogę.

Jie nupirko už 40,000 dolerių apdegusią salę ir namą.

Pataisymams ir įrengimams išleista 80 tūkstančių, bet visa tai buvo išleista geram tikslui.

Į iškilmingą atidarymą susirino daug šaulių, jų bičiulių bei rėmėjų. f.

SIUNČIAM Į UŽSIENĮ

International Activities Corporation siunčia į užsienius įvairius daiktus, laivais ir lėktuvais, kaip tai: baldus, įvairius instrumentus bei mašinas sumažintomis kainomis.

Dėl informacijų prašom kreiptis šiuo telefonu:
(312) 595-7310

Lietuvos Gen. Konsulės Padėka

Lietuvių Moterų Klubų Federacijos Chicagos klubas pastangomis ir Lietuvių Fondo nutarimu, buvau ypatingai pagerbta lietuvės visuomenininkės laureatės titulu ir premijos įteikimu. Už tai reiškiu širdingą padėką LMKF Chicagos klubui ir Lietuvių Fondui.

Dėkoju klubo valdybai, komitetui ir narėms už premijos įteikimo jaukių, įspūdingų iškilmių suruošimą, programos vedėjai ir atlikėjams, premijos įteikėjams, kalbėtojams, sveikintojams ir visiems dalyvavusiems iškilmėse.

Ačiū spaudai ir radijo pranešėjams bei žurnalistams gražiai apibudinusiems mano nuei tą gyvenimo kelią ir premijos įteikimo iškilmes.

Dėkoju Lietuvos Diplomatinei Tarnybai, Vyriausiam Lietuvos Išlaisvinimo Komitetui, visoms organizacijoms ir asmenims už gausius sveikinimus, dovanas, gėles, adresus.

Visiems, kurie bet kuo prisidėjo, tariu nuoširdų ačiū.

Juzė Daužvardienė,
Lietuvos Generalinė Konsulė

Joniškiečių klubo susirinkimas

Joniškiečių labdarybės ir kultūros klubo susirinkime balandžio 6 d. Vyčių salėje kluban prisirašė 4 nauji nariai: Angeline Joselėnas, Stella Raudis, John Jurkonis ir Peggy Davidauskas.

Turime du ligonius: Emily Surwill ir Julius Klimas. Linkitrys mūsų nariai mirė: Barbara Gison, Stanley Thomas ir Fran-

Joniškiečiai rengia pikniką liepos 11 d. Vyčių darže. Į komisiją apsiėmė Mar Simkus, Anastasija Williams ir Leonas Waisekowskis.

Gegužės mėn. klubas neturės susirinkimo. Sekantis susirinkimas bus pusmetinis birželio 1 dieną.

Pirm. Julia Sačauskas vedė susirinkimą, pranešdama, kad trys mūsų nariai mirė: Barbora Gigson, Stanley Thomas ir Frances Ambrosė. Pakvietė vienos minės tyla atsistojimu pagerbti mirusius narius ir jų šeimoms pareikšta užuojauta.

—A. Kalys

Susitikę Washingtone kongr. Derwinski, kongr. Flood ir R. Žymantaitė. Nuotr. Vl. Bacevičiaus

AUKOS "SANDAROS" SPAUDOS FONDUI

Už prisiųstas aukas visiems nuoširdžiai dėkojame.

$5.00 Juozas Sukevičius, Chgo, Ill.

5.00 A. Riskus, Oak Lawn, Ill.

Po $3.00:

Elena Stankus, Cicero, Ill.
Anna Menster, Gage, Ill.
J. Matjošaitis, Long Beach, Cal.
Ona Budvitis, Chgo, Ill.
Jonas Schultz, Ill.
Stanley Martinkus, Chgo, Ill.
Angela Anuzis, Worcester, Mass.
J. Bigelis, Cicero, Ill.
Mathew Stony, Lawrence, Mass.
Adolph Kuzelis, Berkley, Ill.
Zuzana Bukus, Newington, Conn.
Kostas Karoblis, Chgo, Ill.
Dr. S. Budrys, Chgo, Ill.
E. Simon, Gardner, Mass.
Kazys Kuzas, Chgo, Ill.
Pranas Kaminskas, Chgo, Ill.

Po $2.00:

Anthony Beinorauskas, Chgo
A. Rukas, Chgo, Ill.
Gene Misiūnas, Chgo, Ill.
$1.00 Elena Deltuva, Green Covo, Springs, Fla.

ŽYDAI IR ARABAI

Chicagos Circle universitete įvyko susidūrimas tarp dviejų žydų studentų grupių ir tarp dviejų arabų studentų grupių. Ribotasi žodiniais "apsišaudymais".

UŽSIMUŠĖ

Devynerių metų berniukas J. Swooope, bėgdamas nuo savo motinos vaikino M. D. Parker, kuris taikstėsi jį mušti, iškrito iš 12-to aukšto namų 4445 S. Evans, Chicagoje, ir užsimušė. Policija tiria, ar jis nebuvo prolangą išmestas. Berniukas jau prieš tai buvo sumuštas to žiauraus vyro.

TRUMPOS ŽINIOS

P-nia Julė Bičiūnienė, savininkė Healthy Food restorano, 3226 So. Halsted, aprūpino Velykų šventėse Sandaros štabą puikiais vaišėmis ir margučiais, dažytais lietuviškomis spalvomis.

Praleidęs žiemą St. Petersburg, Fla., ponas Pranas Sakalas su žmona, grįžta į mūsų valstybę ir apsistos Becher, Ill.

Gera mūsų tautietė Antoinette Kazy, gyvenanti Evergreen Park, krisdama krisdama prie savo namų ant cementinio šaligatvio, sužeidė ranką ir susitrenkė. Dabar ji būna savo dukters Evelyn Norbut namuose ir pamažu taisosi.

Lietuviškos spaudos rėmėjas Pranas Prūsis, gyvenęs Calumet City, neseniai paminėjo 80 metų gyvenimo sukaktį. Linkime jam geros sveikatos ir sulaukti šimtą metų.

'Sandaros' darbuotojas teis. Pranas Šulas, auotrius leidinio "Kaip Sudaromi Testamentai" šiomis dienomis gavo Notary Public ketviriems metams licenciją. Jis be notarinio darbo dar išrūpina Socialinio draudimo ir nedarbingumo pensijas, paruošia JAV pilietybės egzaminams, daro vertimus ir juos patvirtina bei iškviečių gimines laikinam apsigyvenimui šiame krašte. M-tė K.

Geri mūsų kaimynai Antanas ir Birutė Degučiai rūpestingai globoja savo gėlių darželį, kuriame jau sužydėjo tulpės, alyvos, geltonos lelijos ir kitokios gėlės.

Mokytojas Jonas Milavickas buvo sunkiau sunegalavęs, kelias savaitės išgulėjo Loyolos ligoninėje. Dabar jis grįžo į namus, Brighton Parkan, ir yra žmonos rūpestingoje priežiūroje.

Juozas Skeivys, mūsų senas prenumeratorius, rėmėjas, neseniai yra išrinktas Pensininkų Sąjungos pirmininku. Šios organizacijos veikla pagyvėjo, patekusi į aktyvių veikėjų rankas.

HEATING CONTRACTOR

Įrengiu mieste ir užmiestyje naujus ir perstatau senus visų rūšių namo apšildymo pečius, air-conditioning, vandens boilerius ir stogų rinas (gutters). Darbu greit, sąžiningai ir garantuotai.
DOMAS ŽUKAUSKAS
4444 So. WESTERN AVE.
Chicago, Ill. 60608
Tel.: VI 7-3447

Patarnauju Namų Pirkime ir Pardavime, Apdraudų Agentūra. Išrašomos Visų Rūšių Apdraudos
BEL REAL ESTATE
Juozas Bacevičius
5455 So. Kedzie St., Chicago, Ill. 60629 Telef. 778-2239
Įstaiga veikia: nuo 9 iki 8 val vak. kasdieną. Seštad. ir sekm nuo 9 iki 4 val. p. p.

IŠNUOMUOJA GRAŽŲ MIEGAMĄ KAMBARĮ
Apylinkėj 56th + Homan (3400 West)
Skambinti: 476-7745

ANN'S HILL TOP INN
8274 So. Kean Ave., buvo uždaryta per 4 mėn., o dabar pilnai atidarta dėl biznio. Kas norite piknikams daržo, prašom užsakyti, telefonuoti:
839-9571.
Anna Bruzgulis.

Tamas ir Frances Januliai minė 65 m. vedyb. gyvenimo sukaktį

Gerai žinomi mūsų tautiečiai Tomas ir Frances Januliai gyveną Bridgeporte iškilmingai paminės 65 metų vedybinio gyvenimo sukaktį. Jiems pagerbti šiomis dienomis buvo surengta puiki puota Gold Coast Inn salėje.

Tomas Janulis yra ilgametis lietuvių veikėjas, vadovavęs eilei mūsų organizacijų Bridgeporte.

Atvykęs iš Lietuvos jis apsigyveno Waukegan, Ill. Padirbėjęs ten kelis metus, jis atvyko į Chicagą, kur patstoviai apsigyveno, sukūrė šeimos židinį ir įsijungė į lietuvišką veiklą.

Būdamas pats dzūkas, jis pasirinko savo gyvenimo draugę taip pat dzūkaitę Prancišką Sedinskaitę. Jų sutuoktuvės įvyko 1911 m. gegužės 9 d. Šv. Jurgio parapijos bažnyčioje.

Ponai Januliai išaugino dvi dukras, kurių viena, Ona yra susituokusi su Albertu J. Aukers, prezidentu Union Federal Sav. Assn. P.p. Januliai turi irgi sūnų Joną, kuris su savo žmona Laura užima atsakomingas vietas Union Federal Savings. Vyresnieji Januliai jau susilaukė 3-jų anūkų ir 2-jų anūkių, o taipgi vieno proanūko ir proanūkės.

Vyresnysis anūkas James Aukers yra akių daktaras, gyvenas Downers Grove, Ill.

Vyresnioji jų anūkė baigia Maria High school, o užbaigus stos į kolegiją, pasirinkusi nurės profesiją.

Anie visi vieną dūdą pučia.

Liet. Moterų klubas pagerbs Gintaro baliaus debutantes

Chicagos Lietuvių Moterų klubo "Arbatėlė" praėjo labai linksmoje ir pakilioje nuotaikoje, daktaro ir ponios Ed. Rimkaus puošnioj rezidencijoj, La Grange Park, Ill.

Dalyvavo apie 40 ponių, taipgi keletas pereitų metų debutančių ir 1976 m. debiutantės su mamytėmis. Dalyvavo ir sveikinimo gen. Lietuvos kons. J. Daužvardienė.

Sueigai vadovavo gintarų baliaus pirmininkė ponia Jean Vance, kuri sveikino būsiančias debiutantes ir išaiškino visos eigos reikalą.

Apie gintarėlių pareigas pasakojo mokytojos Genevieve Maluska ir Beverly Opelka.

Dabar C. L. M. klubas ruošiasi gintarų baliui, kuris įvyks birželio 19, 1976 m. Conrad Hilton Hotel, Grand Ballroom.

Gi pavasario šventė 'Luncheon' susipažinimas su gintarėmis bir želio 2 d. — Beverly Country klube.

Ligi malonaus pasimatymo...

Teodora Kuzienė

Chicagoss Lietuvių Moterų klubo balandžio mėn. susirinkimas įvyko bal. 21 d. Drake Hotel — Oak Brook. Susirinkimui vadovavo pirm. ponia Sylvia Petroshius. 'Luncheon' šeimininkės buvo ponia Adeline Kutchins ir ponia Kaliebe.

LAIDOTUVIŲ DIREKTORIAI
Lietuvių Laidotuvių Direktorių Asociacijos Nariai

PETRAS BIELIŪNAS
4348 S. CALIFORNIA AVE. Tel. LAfayette 3-3572

POVILAS J. RIDIKAS
3854 S. HALSTED STREET Tel. YArds 7-1911

STEPONAS C. LACK IR SŪNŪS
(LACKAWICZ)
2424 W. 69th STREET Tel. REpublic 7-1213
2314 W. 23rd PLACE Tel. VIrginia 7-6671
11028 SOUTHWEST HIGHWAY, Palos Hills, Ill. 974-4410

ANTANAS M. PHILLIPS
Tomas ir Laurynas Labanauskas
3307 S. LITUANICA AVE. Tel. YArds 7-3401

JURGIS F. RUDMIN
3319 S. LITUANICA AVE. Tel. YArds 7-1138, 1139

VASAITIS - BUTKUS
1446 S. 50th AVE., CICERO, ILL. Tel. OLympic 2-1003
TURIME KOPLYČIAS VISOSE MIESTO DALYSE

COSMOS PARCELS EXPRESS CORP.
MARQUETTE GIFT PARCELS SERVICE
3333 So. Halsted St., Chicago, Ill. 60608.—Tel. 254-3320
2501 W. 69th St., Chicago, Ill. 60629. — Tel. WA 5-2737
Įvairių prekių pasirinkimas: automobilai, motociklai, šaldytuvai, maistas, doleriniai Certifikatai.
V. VALENTINAS

PASSBOOK SAVINGS...
the best way to save regularly!
5¼% year
Paid and Compounded Quarterly
OUR SAVINGS CERTIFICATES EARN UP TO 7¾%
see us for HOME financing.
AT OUR LOW RATES
WITH REPAYMENT TO FIT YOUR INCOME
INSURED
Mutual Federal Savings and Loan
2212 WEST CERMAK ROAD CHICAGO, ILLINOIS 60608
PETER KAZANAUSKAS, President Phone: VIrginia 7-7747
HOURS: Mon.Tue.Fri. 9-4 Thur. 9-8 Sat. 9-1
SERVING CHICAGO AND SUBURBS SINCE 1905

Skelbkitės ir remkite jūsų laikraštį "Sandarą".

Norman Buršteinas, Sandaros rėmėjas, turįs kailių krautuvę ir siuvyklą, 185 N. Wabash Av., porą savaičių biznio reikalais lankėsi New Yorkv. Dabar jis jau grįžo ir patarnauja mūsų tautiečiams.

Jums Tinkamiausiai Galės Patarnauti
NORMAN BURŠTEINAS, kailių krautuvė ir siuvyklė.
Priima užsakymus naujiems ir pataiso ir persiuva dėvėtus. Toj srity dirbo Kaune, o nuo 1950 m. Chicagoj. Jis sprengs jus lietuviams tinkamu skoniu ir jo patarnavimu būsit patenkinti. Priima kailius valymui ir apsaugai.
185 North Wabash Ave., telef. 263-5826 ir bute 677-8433

★

Lietuvių Prekybos Rūmų metinis stipendijų įteikimo banketas — pagerbimas įvyks sekmadienį, gegužės 16, 1976 — Martinique Rest., 2500 W. 94th Place. Priėmimas 5:00 p.m. Vakarienė 6:00 p.m. Auka $17.50, priskaitant gėrimus.

Mokslo ir pamonės muziejaus patalpose neseniai įvykusioje džios mokyklų ir gimnazijų mokslo darbų parodoje, Cicero Šv. Antano mokykos mokiniai Vitas Laniauskas gavo I atžymėjimą ir medalį, Rūta Končiūtė I atžym. ir medalį iš chemijos ir Laima Šulaitytė II atžymėjimą iš biochemijos. M.Š.

M. Katkienės, gyv. Brighton Parke, sūnus išėjęs savanoriu į Dėdės Samo armiją, Vytautas spėjo pasižymėti, jis pakeltas į seržanto laipsnį. Jis dabar tarnauja kariniam dalinyje Havajuose. m.š.