"Vienybė" Yra
SENIAUSIAS AMERIKOS
LIETUVIŲ LAIKRAŠTIS
Visi "Vienybę" Myli.

VIENYBĖ

LITHUANIAN TRI-WEEKLY

"Vienybės" Kaina
AMERIKOJE - - $4.00
LIETUVOJE - - $5.00
Pavienis Numeris 4c.

NO. 58 | Šeštadienis, GEGUŽĖS (MAY) 14 d., 1927, Brooklyn, N. Y. | METAI XLI

(Telephone: 2427 Greenpoint) | Entered As Second Class Matter October 23, 1907. At The Post Office at Brooklyn, N. Y., Under the Act of March 3rd, 1879 | (Telephone: 2427 Greenpoint)

NAUJAUSI TELEGRAMAI

Kaunas. Sausio-Vasario mėn. valstybės iždą įplaukė 41 ir pusė milionų litų, išleista 34 milionai. Iždė pinigų 1 d. kovo buvo 14 milionų litų. Pinigų apyvartoje eina 92 milionai popierinių ir 6 suvirš milionai metalinių.

New York. Aliejaus kompanijos, kurios valdo turtingus aliejaus laukus Oklahoma valst., susitarė suvaržyti gamybą, kad pakėlus kainas.

New York. General Motors automobilių kompanija paskelbė šėrininkams 17-kos milionų dolarių ekstra dividendą.

Newfoundland. Žmonės šios Kanados srities pasakoja girdėję eroplano urzgimą pirmadieny po pietų. Spėjama, kad tai bene bus pralėkę Nungesseris ir Coli. Todel yra vilties, kad jie nusileidę kur nors tarp sniegynų saloje Labrador, ar apylinkėse.

Paris. Paryžiečiai jau neturi vilties matyti kada nors Nungesserį ir Coli gyvais. Bet lakunų draugai, kurie pažino juos karo metu, sako, kad jie drąsumu išsigelbės.

Cherbourg. Kapitonas atvykusio United States laivo Pres. Roosevelt pareiškė, kad nematęs ir negirdėjęs Nungesserio eroplano, nors visi ant jo laivo tėmiję atydžiai ženklų.

Plymouth. Francijos linijos laivas France išplaukė į Ameriką su įsakymu plaukti maždaug keliu, kuriuo Nungesseris spėjama skridęs.

Washington. Du hidrografijos ekspertai įteikė laivyno sekretoriui raportą, kuriame išvedžioja, kad jei Nungesseris perskrido Atlantiką, tai jis nusileido Labrador saloje ir gali buti randasi kur toli nuo apgyventų vietų šiaurėje.

New Orleans. Mississippi ruošiasi persilieti per 27 mylių užtvaras Bayou Rouge apylinkėje, kas patvindytų vėl gana turtingą ukišką sritį.

Washington. Atlantike pakelėje, kur skris Amerikonai lakunai į Paryžių, busią apie 52 Amerikos prekybiniai laivai ir dvylika kariškų, atstumo vienas nuo kito po 60 mylių. Iš prekybinių pusė plaukia į Ameriką, pusė į Europą.

New York. Atvykusio laivo Paris kapitonas pareiškė, kad nedėldieny ir pirmadieny ant jurių buvusi smarki audra, tad spėjama, jei Francai lakunai jei ir nusileido juroje, tai audra bus juos paskandinusi.

SKAITYK IR PLATINK "VIENYBĘ"

RUOŠIAMA LENKTYNĖS ORU Į PARYŽIŲ

TRYS AMERIKONAI LAKUNAI ŠEŠTADIENĮ ŽADA IŠSKRISTI, TIKĖDAMIES LAIMĖTI GARBĖS IR $25,000

Anglijos Policija Padaro Milžinišką Kratą Sovietų Rusijos Prekybinės Delegacijos Ofisuose Londone

NEW YORK, Geg. 13 d. — Nors dar nėra tikrų žinių apie likimą dvejų Francijos lakunų, kurie skrido iš Paryžiaus į New Yorką, vienok Amerikonų jau net trys lakunai atsirado, kurie ruošia rungtynes, kuris pirmiau Paryžių oru pasieks. Ikišiol kalbos ėjo tik apie vieną bandymą, tai eroplano Bellanca, kuriuo skraido Chamberlin ir Bertaud. Bet dabar staiga atvyko iš Kalifornijos lakunas Lindbergh, kuris seniau tarnavo Dėdei Samui oro pašte. Jis turi 25 metus amžiaus ir 6 pėdų augščio. Lakioti pramokęs tik du metai atgal. Iš Kalifornijos jis atvyko į 21 valandą, 20 minutų, skrisdamas vienas, be pagelbininko ir nusileisdamas tik mieste St. Louis. Jis vienas mano ir Paryžiun lėkti. Prisiruošimus daro ir lakunas Byrd, kurio eroplanas didžiausias, nes turi tris motorus.

Visi mano išlėkti į Paryžių subatoje. Laimėtojas tikisi gauti $25,000 dovaną.

LONDON, Geg. 12 d. — Visai netikėtai 150 policmonų apsupo namą kuriame randasi ofisai Sovietų Rusijos prekybinės delegacijos ir padarė nuodugnią kratą, sulaikydami 1,000 ten dirbusių darbininkų ir suimdami daugybę dokumentų. Nors buvo stengtasi užklupti iš netyčių, vienok, sakoma, Rusai paspėję sudeginti keletą dokumentų.

Nėra abejonės, kad policija susekė ką tokio svarbaus, nes taip nebutų išdrįsusi kratyti ofisus organizacijos, per kurią eina visa prekyba su Rusija. Bet kas tokio — tai nežinoma. Anglijos darbiečiai žada parliamente valdžią kedenti už tokį policijos elgesį.

Riebųs Italijos Aktoriai

Milan. Matyti Italai mėgsta diktus aktorius, nes riebių aktorių bankietan atsilankė 30 vaidintojų, iš kurių neivienas nesvėrė mažiau 220 svarų. Kad ne pakenkti valgio virškinimui, visokios kalbos laike banketo buvo uždraustos, o dalyviai tylomis ir rimtai kramsnojo kiekvienas po 3 tuzinus "ravioli," po du svaru asparagus žolės, po svarą žemuogių, gerą šmotą vištos, jaučio liežuvių ir kitko.

Illinois už Smithą

Chicago. Demokratų partijos "bosas", Brennan, čia pareiškė, kad jis esąs tikras, kad Illinois valstija stovės už Smithą, kaip už murą, jei tas kandidatuotų į Amerikos prezidentus.

Italai Nusimuša Algas

Roma. Fabrikų ir žemės ukio darbininkai sutiko nusikapoti algas 10%, tikėdamies, kad pragyvenimo kaštai nupigs. Vietomis pragyvenimas ir pinga. Kaikur valdžia įsikiša ir numuša kainas. Algas nusikapoti prašė darbdaviai, o darbininkai sutiko, tik valdžiai prašant.

Rheims Katedra Atstatyta

Rheims. Francijos valdžia baigė atstatyti garsią Rheimso katedrą, kurią Vokiečiai sugriovė karo metu. Švietimo ministeris radikalas Herriot įteikė katedros raktus kardinolui Lucon.

New York. Ant biržos čia už milioną rublių caro penkšimtinių duodama $250.

Apsivogęs Popas

New York. Policija sugavo Rusų popą Pidgoreckį, kuris slapstėsi visą metą, išvogęs $36,000 parapijos pinigų.

Imigracinis Suokalbis

Genoa. Policija čia areštavo 56 Italus, kurie buvo sudarę "korporaciją" varyti imigrantų šmugelį į Ameriką.

Nieko Stebėtino Iš Maloney

Long Branch, N. J. "Evening Post" korespondentas, atlankęs Jim Maloney, kuris mankštinasi čia, laukdamas kada susikumščiuos su Jack Sharkey, sako, kad iš Džimo nieko įdomaus nėra. Mankštymas to "milžino žuvų pedlioriaus iš Bostono" nedaro didelio įspudžio. Korespondentas vienok, spėja, kad Maloney pasirodys "šešėliu pergeras" žukauskui nugalėti.

Susiginčiję Del Šventraščio Nusišauna

Atlanta, Teks. Du švogeriai čia susiginčijo tulu klausimu iš Biblijos ir išsitraukę revolverius peršovė vienas kitą. Abu mirė.

Philadelphia, Pa. Įžymus proto ligų gydytojas Burr pareiškė, kad tarpe jaunuolių studentų daug mažiau saužudysčių butų, jei tėvai dažniau butų jiems įkrėtę į sėdynę kudikystėje.

Wilkes Barre, Pa. Plymouth kasykloje Lehigh kompanijos nuo parako plyšimo žuvo anglia kasis Martinas Kasparas, o jo žentui išmušta viena akis ir gręsia pavojus kitai.

TAUTININKŲ PASITARIMAS DEL POLITINIO MOMENTO

Balandžio 23 d. įvykęs Tautininkų S-gos skyrių pirmininkų suvažiavimas pritarė centro komiteto nusistatymui einamaisiais politikos klausimais. Visi palaikė tą mintį, kad dabar Seimo rinkti jokiu budu negalima, kol referendumo keliu nėra pakeista konstitucija. Pati konstitucija reikia pakeisti tokiu budu, kad R. Prezidento ir ministerių kabineto valdžia butų praplėsta, kad R. Prezidentas butų renkamas visos tautos betarpišku budu, kad Seimo atstovų skaičius butų sumažintas per pus, t. y., kad vienas atstovas tektų 50-60 tukstančių gyventojų, kad R. Prezidentas butų renkamas 7 metams, o Seimas — 5, kad rinkikais tegalėtų buti turį 25 metus amžiaus, o renkamaisiais — 30 metų, kad visos tos reformos butų padarytos referendumo keliu, o ligi jo ministerių kabinetas turi buti pertvarkytas tokiu budu, kad su tomis reformomis sutiktų visi jo nariai; toliau — kad R. Prezidentui ligi sušaukiant Seimą naujais pagrindais butų suteikta teisė leisti laikinius dekretus, turinčius įstatymo galią. (Lietuva)

Anglija Palaikys Atstovą Vatikane

Roma. Anglų valdžios nutarimas palaikyti savo atstovą Vatikane, paskirtą karo metu, buvo popiežiaus maloniai priimtas. Matyti, kad atstovo užlaikymas paliks Anglijos politikos punktu.

Kabinetai Dreba Francijoj

Paris. Praleidęs Velykų atostogas, Francijos parliamentas vėl susirinko darbuotis, nors pereitame posėdy nieko įžymaus nenuveikė. Pirm Velykų buvo perleistas socialistų sugalvotas tautos militarizavimas, ir įstatymas apie pilietybę. Ką naudingo Francijai buvo atlikta, tai atliko Poinkare ir jo ministeriai, bet ne parliamentas, kuris užsiiminėjo tik tuščiais ginčais. Poinkarei pavyko sutvarkyti į keturius mėnesius Francijos finansai, taip, kad vietoj tuščio ižido, jis baigė 1926 metus su bilionu frankų. Dabar iždas tiek stiprus, kad galėjo atsiimti savo auksą iš Londono bankų, kuris buvo užstatytas pirm karo.

Bet nežiurint kabineto atliktų darbų, jam gręsia pavojus iš socialistų pusės, kurie nerimauja, kam Poinkare gauna visą kreditą už šalies išgelbėjimą. Socialistai ir radikalai nori atgauti valdžią, kurią turėjo, bet tik nesusitaria, kuri grupė turi vaidinti pirmą rolę. Todel, nors Poinkare kabinetas gali ir ilgai laikytis, bet gali ir griuti ant kokio menkučio klausimo, jei tik socialistų grupėms pavyks suvienytomis jėgomis jį atakuoti.

Tariasi Apie Rubežių Peržengimą

Washington. Amerikos darbo departamento valdininkai tarsis su Kanados įgaliotiniais apie ruošiamą uždraudimą ateidinėti kasdien uždarbiams tiems Kanados gyventojams, kurie nėra gimę Kanadoje, nors jie ir butų Kanados piliečiai.

Pašalpinės Draugijos Mokės Taksas

Albany, N. Y. Pasiremiant teismų nuosprendžiais, valstija ateity kolektuos taksas už nuosavybes broliškos pašalpos drįjų, kurios ikišiol buvo paliuosuotos nuo taksų. Sakoma, kad N. Yorko valstijoje penkta dalis visų nuosavybių yra liuosa nuo taksų, kas apsunkina kitų nuosavybių savininkus. Iš kiekvienų dešimties dolarių, ką New Yorko valstijos gyventojas uždirba, vieną dolarį turi atiduoti valdžiai taksomis.

Bankų Turtai

Washington. Valdiškasis bankų kontrolierius raportuoja, kad paskutiniu metu turtai Amerikos bankų padidėję 805 milionais dolarių. Turtas 7,828 valdžios prižiurimų bankų dabar išneša 25 ir pusė bilionų dolarių.

Nesurenka Džiurimenų Lietuvio Bylai

Pottsville, Pa. Iš 125 pašauktų džiurimenų, dauguma prisipažino priešingi mirties bausmei, ir todel buvo atleisti nuo klausimo bylos Antano Jokubonio, kuris kaltinamas, kad balandy 1926 metų užmušė Juozą Valaitį. Jokubonis, sakoma, pasigavęs Valaitį ant kelio primušė per galvą ir Valaitis po trijų dienų mirė.

Šerifas išėjęs pradėjo gaudyti miestely piliečius, kad sudarius kitą džiurimenų burį.

Reikstago Sesijos Nešą Nuogandą Ministeriams

Berlin. Kol Vokietijos seimas (reikstagas) atostogavo, tol ministeriai lengvai dusaudami dirbo, bet dabar pradeda bijoti, kad nesuirtų sunkiai Hindenburgo pastangomis sudaryta ne socialistinių partijų koalicija.

Svarbiausi kliutis yra taip vadinamas respublikos saugumo įstatymas, kurio laikas baigiasi liepos 1 ir kuris uždraudžia ekskaizeriui gryžti Vokietijon. Nacionalistai, kurie yra kabinete, nori, kad šis įstatymas nebutų atnaujintas, o socialistai, kurie valdžion dabar neįeina, nori, kad įstatymas butų atnaujintas. Ar vienaip, ar kitaip reikia reikstage surinkti du trečdaliai balsų, kas negalima, jei nacionalistai ir socialistai balsuos vieni prieš kitus.

Kitas klausimas, kuris turi pavojingų vietų, yra prekyba su Lenkija. Nacionalistai nori kieta ranka spausti Lenkiją ir varyti prieš ją muitų karą, bet to nenori kitos partijos, kaip demokratų, taip socialistų.

Taigi Vokietijos vidinė politika vėl įgijo naujos energijos su reikstago posėdžių pradžia.

New Philadelphia, Pa. Dalyviai laidotuvių Bridget Klementienės gana smarkiai išsigando, kada tik prieš nešimo grabo iš stubos, grindys įlinko ir grabas pradėjo smukti žemyn. Į pasidarusią duobę įkrito ir keletas dalyvių. Mat, apačioje stubos kasama angliai ir įlinko žemė.

Žinios iš Lietuvos

STEIGIAMA SUOMIŲ-LIETUVIŲ DRAUGIJA

Buvusieji lietuvių draugijos Helsinky nariai steigia Lietuvoj lietuvių suomių draugiją dešimčiai metų gerų lietuvių suomių santykių pažymėti. Draugijos tikslas — artimas tų tautų susipažinimas. Steigėjai iniciatoriai: pulk. Daukantas, gen. Nagevičius, inž. Šimoliunas, kun. Sabaliauskas ir Kauno miesto tarybos narys P. Šatas. Steigiamasis posėdis įvyks gegužės 6 d. 6 val. vak. Karo Muziejuj.

KANKLININKAI UNIVERSITETE

Lietuvos universitete įsisteigė Lietuvos Kanklininkų D-jos skyrius. Kanklių muziką pamėgę lietuviai studentai, nori suburti didesnį skaičių darbuotojų lietuvių liaudies muzikos lieknų rinkimo darbui bei sutverti studentų kanklininkų orkestrą p. Pr. Puskunigiui vadovaujant.

EMIGRACIJA

Balandžio 20 d. emigravo: į Braziliją 44, Kanadą, 21, Urugvajų 4, Argentiną 3, Meksikon 2, Šiaur. Amerikon 3, Afrikon 3, Palestino 1.

Balandžio 21 d. emigravo: į Braziliją 70, Kanadą 22, Argentiną 6, Urugvajų 2, Kubą 1, Šiaur. Amerikon 4, Afrikon 3.

Šiaulėnai, Šiaulių aps. ("Vbės" kor.) — 26-II š. m. mirė a. a. T. Juknevičius, Šiaulėnų altarista, katras duodavo išrišimą visiems balsavusiems už socialistus. *Valstietis.*

ATVYKSTA ŽVĖRYNAS

Šiam vasaros sezonui į Kauną atvyksta šešioms savaitėms didelis ir turtingas su 150 egzempliorių žvėrynas iš Vokietijos. Vieta žvėrynui norima pasirinkti velodromo aikštė Laisvės Al. 3a. Žvėrynui leista važiuoti ne anksčiau kaip birželio 1 d.

AMERIKIETĖ RAKAUSKAITĖ OPEROJE

Kaunas. Balandžio 22 d. pirmu kartu išėjo operoje Amerikietė, Mariutė Rakauskaitė. Jos balsas yra žymiai atsilsėjęs ir susikoncentravęs, tačiau augštutiniuose tonuose vis dar reikalinga didesnės atydos. Vaidybinis jos vaizdas, nors ir neturi žydiškumo pažymių, taćiau yra priimtinas, vietomis visai vykęs.

Kipras Petrauskas, Eleazaro partiją žymiai patobulino ir pakėlė iki didelio meninio augštumo. Opera praėjo dideliu pasisekimu. Tik trečiame veiksme, po balieto, ištiko netikėta nelaimė — užgeso elektra ir opera turėjo nutrukti dviem minutėm.

"RYTAS" KEIČIA KURSĄ

Kaunas. Čia einąs klerikalų dienraštis "Rytas" pasiskelbė, kad jisai nuo dabar rašysiąs "teisybę." Kas tas butų daugelis nesupranta. Bet kiti sako, kad krikšč. demokratai bene pradėsią pulti dabartinę tautininkų valdžią.

NAUJAS LAIKRAŠTIS

Kaunas. Šiomis dienomis išėjo naujas dvisavaitinis laikraštis "Musų Dienos."

LIETUVIŠKOS KNYGOS IŠLEISTOS VILNIUJ

D-RO JONO BASANAVIČIAUS LAIDOTUVĖS.
P. Vieštautas
Kas nori trumpoje formoje turėti Lietuvių Tautos patriarko gyvenimo aprašymą, jo darbus ir laidotuvių apeigas, lai nusiperka šią "VILNIAUS VARPO" leidinį No. 1. ..... *Kaina 10c.*

LIETUVIŲ-RUSŲ KALBOS ŽODYNAS.
D-ras J. Šlapelis
Tomas pirmas Lietuvos kalbininkų aptariamo ir laukiamo žodyno nuo raidės "a" iki žodžio "jušė", puslapių 320. Žodyne telpa daugybė senų Lietuviškų žodžių ir jų paaiškinimų sakiniais, ar patarlėmis, o taipgi ir Rusų kalba.
Kaina be apdarų *$2.00*
Su apdarais *$2.50*
Atskiri lakštai (po 4 pusl.) po 5 centus

KLAIPĖDIŠKIŲ DAINOS.
Jonas Pakalniškis
Rinkinis 122 dainų, dainuojamų Klaipėdos krašto Lietuvių. ..... *Kaina 35c.*

LIETUVIŲ DAINOS
M. Biržiškos
Vadovėlis skiriamas vidurinėms mokykloms. Aprašoma kilimas Lietuvių liaudies dainų ir jų rušys. Telpa pavyzdžiai šitokių dainių: darbo, pokilių, papročių, vestuvių, skausmo ir rupesnio (raudos), pasakojimai, pamokinimai, juokai, prigimties balsų pamėgdžiojimai. Aprašoma dainų poezijos formos ir senovės Lietuvių muzikaliai instrumentai. ..... *Kaina 25c.*

BIOLOGIJOS VADOVĖLIS
M. Stankevičius
Skirtas Lietuvių gimnazijoms. Turinys: gyvybė ir jos atsiradimas ant žemės, vienacėliai gyvunai, jų mitimas ir veisimasi, daugiacėliai gyvunai, jų medžiagos keitimas, energijos keitimas, augimas, organizmų tipai, organizmų priklausymas aplinkybėms, veislių vystymasi ir atsiradimo istorija, žmogaus, jo nervų sistema, priešistorinis žmogus, ledynų gadynė, naujasis amžius. *Kaina $1.00*

LIETUVIŲ LITERATUROS VADOVĖLIS
V. Zajančkauskas
Aprašo atsiradimą Lietuvių literaturos 1400 metais ir jos išsivystymą bei rušis iki 1904 metų. Biografijos Lietuvių rašytojų ir veikalai. Puslapių 190.
Kaina $1.00

ISTORIJOS PASAKOS
Šatrijos Ragana
Kaip išrodė Lietuva senovėje, kokia buvo musų bočių tikyba, senovės Lietuviai, Brutenis ir Vaidevutis, Živilė, Apie Vilniaus įkurimą, Gražina, Lietuvė didvyris, Žemaičiai drąsuoliai, Pilėnų gynimas, Lietuvių kraštas, Vytautas, Žalgirio mušis, Lenkų gudrybė, Alduonė, Birutė, Keistutis. *Kaina 15 centų*

ANDERSONO PASAKOS
Mokinių vertimas
Knyga išleista Voronože po bolševikų valdžia prižiurint kalbos žinovui J. Balčikoniui. Telpa virš 50 įdomių pasakėlių. ..... *Kaina 40c.*

REIKALAUKITE PAS:
"VIENYBĖS" SPAUDOS B-VĖ
193 Grand Street, Brooklyn, N. Y.

Įsteigtas 1886
VIENYBĖ
TRIS-KART SAVAITĖJE
Leidžiamas
Antradieniais, Ketvirtadieniais ir Šeštadieniais
Brooklyn'e, N. Y.
METINĖ PRENUMERATA:
Suvienytose Valstijose — $4.00
Kanadoje — — — — $4.50
Lietuvoje ir kitur — — $5.00
Apie skelbimus klauskit laiškais:
Adresas:
Vienybė Publishing Co.
193 Grand Street
Brooklyn, N. Y.

Established 1886
VIENYBĖ
LITHUANIAN TRI-WEEKLY
Published
Tuesdays, Thursdays and Saturdays
at Brooklyn, N. Y
SUBSCRIPTION RATES:
In United States — — $4.00
Canada — — — — — $4.50
Other Countries — — $5.00
Advertising Rates on Application
Address:
Vienybė Publishing Co.
193 Grand Street
Brooklyn, N. Y.

Redakcijos Straipsniai

KAIRUMO ŽLUGIMAS

Kraštutinėse visuomenės partijose yra tam tikra psichologinė styga, kuri, kaip tik kas užgauna tų partijų savymeilę, suvirpa keiksmais, nešvariais užmetimais ir kitokiais etikos iškrypimais. Ta styga nepripažįsta rasių nei tautų: ją turi ir Vokietijos socialdemokratai ir Rusijos komunistai, ir Lietuvos socialistai. Kokių šunų neprikarta ir neprikariama ant dabartinės Lietuvos valdžios! Kodel? Vien delto, kad socialistinė srovė tapo iššluota lauk iš Lietuvos gyvenimo vairo. Nemenkiau susidirksniavo ir Vokietijos socialistinė spauda, sako korespondentas S. Miles Bouton, rašydamas į "Baltimore Sun," kada viduriniosios Vokiečių sriovės sudarė koalicinį kabinetą ir paliko kairiąsias partijas, taip sakant, už gyvenimo tvoros. Karščiuojasi ir Francijos kairiosios sriovės, pagautos ant gudrios Poinkare meškerės ir nežino kaip save susidraskyti ir išgelbėti, kad visai iš gyvenimo neišnykus. Jos valdė Franciją ir Francijos finansai smuko. Poinkare šalį išvedė iš betvarkės ir piliečiai tą žino.

Gryžtant prie Vokietijos, p. Bouton atvirai sako, kad socialistiniai žodžiavimai buvo iššaukti ne **valstybės nauda**, bet greičiau nemaloniu ir gyvu nujautimu, kad kairiųjų kontrolės dienos nuščiuvo amžinai istorijos bedugnėn. Socialistų partija nesenai turėjo taip vadinamą **Werbemonat** (Vajaus Mėnesį) ir visoje plačioje Vokietijoje sukolektavo.... 5,000 naujų narių. Partijos organas **Vorwaerts** tą aiškina bedarbe! bet visi žino, kad kairumas kaip tik bedarbių laikais ir tarpsta. Kodel New Yorko adatinės unijos lengvai pasidavė komunistų įtakai 1925-26 metais, nors iš 87,000 Ladies Garments unijistų tik kokia 1,200 yra komunistai? Todel, kad moteriškų drapanų pramonėje įsivieš-patavo bedarbė ir dar delto, kad atėjo laikas pertvarkyti pramonės vedimo sistemą, sumažinant darbininkų skaičių. Taip bent tvirtina Benjaminas Stolberg žurnale "Nation." Taigi Vokietijos socialistai tik todel negavo daugiau naujų narių, kad žmonės jau nuo kairumo atsižegnojo. Mes Amerikiečiai matome, kaip gerovė palaidojo socialistinį ir komunistinį judėjimą Amerikoje. Ir Vokietijos gyvenimas įeina į vagą po karo metų.

Įdomu, kad kairiuosius į grabą Vokietijoj pastumėjo netik pats gyvenimas ir jo bėgis, bet ir buvęs karininkas, Hindenburgas, kuris dabar yra Vokietijos prezidentas. Jis, matydamas, kad kairiosioms partijoms rupi tik savo partinis kromelis, pasišaukė kitų partijų vadus ir pareiškė, kad jau laikas Vokietijai įsigyti ministerių kabinetas, kuris darbą dirbtų ir valstybės naudos žiurėtų. Tokis kabinetas ir susitvėrė.

Kairumo upas garuoja iš tautų gyvenimo lauk. Delto ir kairiųjų partijų svarba visuomenių gyvenime nyksta. Jų padėtis yra be vilties civilizuotose šalyse kaip Vokietija ir Francija. Su laiku jų padėtis bus visai prasta ir Lietuvoje.

"LIETUVA KRYŽKELYJE"...

Tokiu antgalviu straipsneliai pasirodo jau ne vienoje vietoj. Bene pirmiausiai šis posakis ištarta "Lietuvyje," Tautininkų organe, minčia p. Voldemaro, kuris apkalbėjo, kas reiksią daryti: ar skelbti rinkimai į Seimą dabartiniais įstatymais, ar pirmiaus pakeisti konstituciją ir tuomet šaukti Seimą. Jo nuomonė linksta prie konstitucijos pakeitimo pirmiaus.

Šią nuomonę opozicija įvairiais komentarais gvaldė ir rado konstitucijos keitimą pavojingu. Pirmiaus opozicija susidėjo iš Valstiečių Liaudininkų, Socialdemokratų, Ukininkų Partijos ir tautinių mažumų. Dabar rodos jau prisidėjo opozicijon ir krik. demokratai. Apie tai jau minėjome "Vienybėje" anksčiaus įvairius pranešimus iš Kauno, dabar randame "Garse" pranešimą kademų korespondento, kuris aiškiai pabriežia: "Krikščionių Demokratų, Ukininkų Sąjungos ir Darbo Federacijos partijos yra nusistatę iš koalicijos su tautininkais išeiti, jei tik konstitucija tuo žvilgsniu bus sulaužyta" — tai yra, jeigu nebus Seimo rinkimai daromi pirm konstitucijos pakeitimo.

Taip dalykams susidėjus, dabartinė valdžia, anot to kademų korespondento: "valdžioje pasiliktų vieni tautininkai. Remiami augštųjų karininkų, jie tikisi išlaikyti krašto valdžią savo rankose.'' Pats "Garsas," pirmiaus be jokių išlygų užgyręs perversmininkų valdžią, dabar jau kitaip susivertė, sakydamas: "Seimo likimas nežinomas. Valstybės konstitucija, rinktiniausių smagenų kurinis, Lietuvos vilčių ir troškimų įsikunijimas, rengiamasi po kojų numesti."

Iš tikro — "Lietuva kryžkelyje." Dabartinė valdžia, militario perversmo sudaryta, tą prisipažįsta "Lietuvyje" ir pabrėžia, kad "valdžia išėjusi kovoti prieš partijas." Ji save drąsina tik tuomi, kad partijos ir visuomenė tai esą ne vienas ir tas pats. Ji tvirtina, kad kaimas dabartinę valdžią palaikąs ir 80 nuošimčių gyventojų dabartinių laiku nenorį Seimo rinkimų, bet greitesnės tvarkos įvedimo. Ar tas yra teisybė, tą laikas parodys.

LIETUVIŲ VIETINĖS DAILĖS PARODOS

Chicagos laikraščiai gražiai aprašė tenai įvykusią nuo Balandžio 26 d. iki Gegužės 3 d., Pirmąją Lietuvių Dailės Parodą. Bene stambiausioji šios parodos dvasia buvo geras Lietuvis, Leonas Gedgaudas, kurio išdirbiniai sudarė parodos pagrindą. Paskiaus įėjo gerb. dailininko Šileikio piešiniai, taipgi piešiniai: Danielkaus, Mozgerio, Dr. Šimkaus, Petro Conrado fotografijos. Be to Lietuvaičių įvairus išsiuviniai, etc.

Ta graži parodos savaitė, vakarais pamarginama koncertais, prakalbomis ir kitokiomis pramogėlėmis, pridavė Chicagos kolonijai kilnaus upo ir musų profesionalams artistams bei pradedantiems įvairaus meno lavintis, taipgi darbščioms dailės srityje Lietuvaitėms, labai naudingo pamaginimo. Už šitą darbą Chicagos Lietuviai pelno puikų kreditą Amerikos Lietuvių visuomenėje.

Reikia tik reikšti pagailos, kad tuo kilnum darbu labai retai musų kolonijos pasirodo. Išskyrus anais metais rengtąją parodą Waterbury, toliaus kai kurias parodas rengtas bendrai su svetimtaučiais įvairiais Lietuvos atgimimo momentais, taipgi prabėgančias parodas piešinių menininkų Žmuidzinavičiaus, Šimonies ir kit., šiaip kolonijos šituo svarbum kulturos darbu mažai rupinasi. O jeigu rupintųsi, tai kiekvienoje stambesnėje kolonijoje susirastų gana daug labai įdomių meno kurinių! Yra pas mus žinomų įvairių meno profesionalų, bet trigubai daugiau yra įvairių nežinomų labai rasmingų žmonių, kurių visokiais išdirbiniais galėtume ir mes patys savo parodose pasigerėti ir svetimtaučiams kuo pasirodyti. Ypač jose mes iškeltume savo vietinius talentus ir paskatintume priaugantį gabų jaunimą prie kilnių kulturos darbų.

Labai butų gerai, kad paimtų Chicagos pavyzdį kitos kolonijos ir imtų rengti panašias dailės parodas. Šituo dalyku pirmiausiai turėtų užsiimti Amerikos Lietuvių Prekybos Butai (kur jie yra), toliaus Draugijų Sąryšiai, T. M. D-jos kuopos arba ir šiaip meno mylėtojų bureliai.

Tai kilnus ir naudingas darbas!

:-: PERŽVALGA :-:

Kodel ne?

"Sandara" skelbia laišką iš Lietuvos, kur sakoma: "Komunistai kai pašėlę varo agitaciją."

Laišką be abejo rašė liaudinin kas, kuris dar nesenai tikėjo ir skelbė, kad komunistų Lietuvoje nėra ir kad jie nesvarbūs. Bet dabar tie nesvarbūs vyrai varo agitaciją kai pašėlę. Kodel neva ryti? Juk gauta 5 milionai dolarių "organizuotis." O medžiagos taipgi yra: vadų sušaudymas, Varnių liogeris, politinė priespauda kairiesiams.

—o—

Išsivertė ir Vaidina

Ruso Andrejevo drama, kuri po vardu "He Who Gets Slapped" buvo su pasekmėmis vaidinama Amerikoje ir vėliau nufilmuota, dabar statoma Lietuvos Valstybiniame Teatre po vardu "Tas, Kuriam Antausius Skaldo."

—o—

Iš Gyvenimo Brazilijoj

Į "Lietuvos Žinias" tulas J. M. rašo:

"Dirbu fabrike. Keliu 5 val. ryte, o 6 einu į darbą. Pradedu 7. Dirbame iki 11; pietums duodama valanda, po to dirbame iki 6 vakaro. Tad dirbame 10 valandų į dieną. Už valandą mokama 1 milreisas arba 12 centų. Už viršlaikį gauname po 15 centų. Darbas skubus. Algos išmokamos sykį į mėnesį. Už valgį ir guolį šeimininkei moku į mėnesį $12. Valgis geras ir sotus.

"Beveik visi Europiečiai čia suserga vidurių liga nuo vandenio. Nuo karščio oda nusilupa ir atrodome it išvirti vėžiai. Kainos produktų: 1 kilo duonos 10 centų, kiaulienos kilo 30 c., cukraus 12 centų, sviesto kilo 80 centų. Sao Paulo mieste, kur gyvenu, yra dabar labai daug Lietuvių."

—o—

Nagai į Save Riesti

Francijos parliamentas nesenai svarstė valdininkijos skandalą, kuris įvyko Indo-Kinijos kolonijoje. Du metai atgal, kada Franciją valdė socialistinės partijos, į tą koloniją generalgubernatorium tapo paskirta socialistas Verenne. Bet jis pasirodė dar gabesnis vagis negu paprasti "buržujiški" valdininkai. Jis davė savo geram draugui 20,000 akrų žemės ir prižadėjo pristatyt darbininkų ją išdirbti. Tas draugas sutvėrė tuoj korporaciją ir surinko šėrais 170 mil. frankų, kurių dauguma "sudilo."

Nuotikis tas tik parodo, kad ir socialistų nagai į save riesti — gal net daugiau negu kitokių pa žvalgų žmonių.

—o—

Šnipai Sekti Diplomatus

Rusai, pirmą kartą prisiųsdami į Tautų Sąjungos konferenciją atstovų, prikergė tiems atstovams ir karakteringą bolševikinę uodegą — butent, slaptosios policijos agentą, kuris tėmija, kad delegatai "neiškryptų" iš kelio.

Tokių cenzorių nei fašistai savo diplomatams nepristato.

—o—

Išsiilgę

Pas Amerikiečius jau nyksta noras gauti svečių-viešėjų iš Lietuvos, nes kiekvienas atvyksta, turėdamas savo kirvuką galąsti, ir norėdamas tik dolarių gauti. Bet užtad kįla noras pas Lietuvos Lietuvius matyti Amerikiečius. Jau pereitais metais Amerikiečių ekskursijos buvo gražiai sutiktos, bet šįmet jos bus dar iškilmingiau priimtos. Šaulių Sąjunga rengia patikimą "Vienybės" ekskursantams, šalia to, kuris rengiamas Klaipėdo je. Lietuvos Pavasarininkai ruo šiasi gi iškilmingai sutikti Amerikos Vyčių ekskursantus.

Gerai: nors tuo atlygins Amerikiečiams už padėtas Lietuvai aukas.

—o—

Socialistų Principas

"Baltimore Sun" koresponden tas, p. Bouton, paduoda įdomią smulkmeną iš debatų Vokietijos reikstago, kada buvo svarstoma valstybinis biudžetas. Socialistai varėsi išbraukti iš biudžeto valstybinę pašalpą krikščionių bažnyčioms. Bet balsavimo metu, balsuodami prieš tokią pašalpą, jie visi balsavo, kad ***žydų sinagogoms butų teikiama parama iš valstybės iždo.***

Jeigu socialistų principu yra eiti prieš tikybos rėmimą valstybės pinigais, tai kokiu pagrindu jie remiasi, reikalaudami žydų sinagogoms valstybinių pinigų?

VALANDĖLĖS

Apysakų, Dramų, Feljetonų, Eilių ir Parinktų Straipsnių Skyrius

AMŽINOJO ŽYDO PĖDOMIS

Rašo Vėjo Vaikas

(Užbaiga)

— Toks įsakymas yra, bet ten pipirų kaina nepažymėta.

— Kodel?

— Matomai pamiršta.

— Užklauskie, Tamsta, ėjusio tuo laiku intendanto pareigas.

— Klausau, ponas viršininke.

Ir byla vėl pasileido kelionėn, aplankydama visas įstaigas ir niekur ilgiau nesustodama, beieškant ėjusio kadaisiai intendanto pareigas. Kiekviena įstaiga registravo bylos gavimą, vartė ją, gilinos į jos turinį, ir pridėjus savo atsakymą, vėl siuntė kitur.

Kaip amžinas Žydas, per dienų dienas keliavo byla nuo vieno stalo prie kito, neturėdama niekur ilgesnio poilsio ir sunkėdama kas valandą, o ėjęs intendanto pareigas nebuvo vis surastas.

Pagalios paaiškėjo, kad šis taip reikalingas valstybei žmogus, nujausdamas matomai begalinį pavojų, gręsiantį jam už pamiršimą įrašyti pipirų vardą istorijon, pasimirė, savo testamente nei neužsiminęs apie pipirus.

Byla sugryžo vėl pas intendantą. Pastarasis, pašventęs 10 vakarų susipažinimui su byla (tai buvo jau kitas intendantas), uždėjo pagalios rezoliuciją: "Nustatymui pipirų kainos 1919 metams skiriu komisiją iš narių: karo valdininkų Pliko ir Šliko, Maisto tiekimo skyriaus viršininkui pirmininkaujant."

Komisija posėdžiavo visą dieną ir po ilgų dis kusijų nustatė kainą 12 skatikų už pipirų gramą. Tokiu budu išėjo, kad kapitonas Trižvaigždis turi įnešti valstybės iždan 48 skatikus; bet kokiais pinigais, — čia intendento ir maisto tiekimo skyriaus viršininko nuomonės skyrėsi.

Vienas buvo įsitikinęs, kad reikia 48 skatikus iškeist į centus nustatytu valdžios kursu, kas sudarytų 3 ketvirtadalius cento. Kitas tvirtino, kad taip elgiantis butų nuskriaustas iždas, nes kaltininkas "pasisavinęs" 4 gramus pipirų, kuomet kursas auksino buvo daug augštesnis. Tad reikėtų iškeisti tuos 48 skatikus sulyg pipirų išdavimo dienos kurso.

Galų gale byla buvo pasiųsta Krašto Apsaugos ministerijos juriskonsultui, prašant pastarojo pareikšti savo nuomonę šiame painiame klausime.

Krašto Apsaugos ministerijos juriskonsultas atsakė, kad einant iš esmės, reikėtų, sulyg jo nuomonės, išreikalauti einant dienos kursu, bet atsižvelgiant į tai, kad juriskonsulto pirmtakunas laikėsi priešingos nuomonės ir faktinai tam pačiam kapitonui Trižvaigždžiui atlyginimas už žuvusius daiktus išmokėtas iškeičiant pinigus ne sulyg dienos kurso, bet sulyg valdžios nustatyto perėjimui iš auksinų į litus kurso, — galima reikalauti tik 3 ketvirtadalius cento.

Gavęs juriskonsulto atsakymą, intendantas parašė:

"Kapitonui Trižvaigždžiui. Prašau įnešti valstybės iždan vieną centą papildymui Krašto Apsaugos ministerijos kreditų paragrafo dešimto. Priedas: 74148 lapai."

Pašte atsisakė priimti tą siuntinį, kadangi jis svėrė apie 18 kilogramų. Teko siųsti gelžkeliu ir užmokėti 24 litus 85 centus.

Kapitonas Trižvaigždis nenorėjo pasiduoti iš principo (jis kaip ir kaikurie rikiuotės aktyvųs karininkai nemėgo intendanturos) ir atsakė intendantui:

"Įnešti valstybės iždan vieną centą atsisakau, nes viena tie pipirai pasiliko intendanturos sandėlyje, kaip pirmiau nurodžiau, o antra — komisijos nutarimas nėra man joks įstatymas, tuo labiau kad komisijos nariai drauge su pirmininku nevartoja niekad pipirų ir apie juos neturi mažiausio supratimo. Tad ir jų nustatyta kaina yra peraugšta, neatitinkanti visai tų dienų pipirų kainai."

Intendantas uždėjo rezoliuciją: "Raštvedžiui. Prašyti komandos keliu Finansų ministerio suteikti žinių, kokia buvo pipirų kaina auksinais 1919 metais pipirų išdavimo nurodyta byloje diena."

Byla nukeliavo pas Generalinio štabo viršininką. Generalinio štabo viršininkas persiuntė Kariumenės vadui, Kariumenės vadas pristatė Krašto apsaugos ministeriui, Krašto apsaugos ministeris — Finansų ministeriui, Finansų ministeris — Prekybos departamento direktoriui, Prekybos departamento direktorius — importo skyriaus vedėjui.

Pastarasis, pasiknisęs bylose parašė: "Pipirų kaina, kurią valstybė mokėjo tuo laiku buvo pusė šilingo už kilogramą. Auksinais sunku yra nustatyti, nes nurodytą dieną kursas 4 sykius keitėsi. Oficialis Londono biržos kursas tą dieną buvo:

9 valandą: 1 šilingas — 250 auks.
11 valandą: 1 šilingas — 285 auks.
1 valandą: 1 šilingas — 310 auks.
3 valandą: 1 šilingas — 305 auks.

Importo skyriaus vedėjas gražino bylą Prekybos departamento direktoriui, Prekybos departamento direktorius — Finansų ministeriui, Finansų ministeris — Krašto Apsaugos ministeriui, Krašto Apsaugos ministeris — intendantui.

Intendantas, perskaitęs atsakymą, Londono biržą paskaitė savo aršiausiu priešu, pasiuntęs jai "tfu, kad tave velniai."

Vienok paaiškėjo, kad nuo pirmos iki keturių val. sandėlis budavo uždarytas ir tad liko tik dilema: 1) pipirai išduoti prieš vienuoliktą valandą;

2) pipirai išduoti po vienuoliktos valandos.

Buvo pagalios užklaustas kapitonas Trižvaigždis, kurią valandą jo maistvedis paėmė pipirus iš sandėlio?

Kapitonas Trižvaigždis tvirtino, kad 10 min. po 11 valandos, gi karo valdininkas Žiurkevičius gynėsi užsispyręs, kad kapitono laikrodis skubina mažiausiai pusvalandį.

Intendantas, nerasdamas išeities, užklausė Krašto apsaugos ministerijos juriskonsulto, kokiu laikrodžiu reikia vadovautis šiame atvejuje. Pastarasis paaiškino, kad reikia vadovautis Krašto apsaugos ministerijos laikrodžiu. Buvo tuč tuojau užklausta ministerijos kanceliarijos viršininkas, kurį laiką rodė krašto apsaugos ministerijos laikrodis nurodytą prieš du su viršum metu dieną, tuo momentu, kada kapitono Trižvaigždžio laikrodis stovėjo ant 11 val. 10 min.?

Gudrus kanceliarijos viršininkas atsakė, kad laikrodis tą dieną buvo sugedęs ir net kurį laiką sukosi į atbulą pusę.

Norėdamas nors kiek išnarplioti tą painią bylą intendantas nutarė nusileisti ir sutiko pripažinti, kad pipirai paimti po 11 valandos, kas išvertus į tos valandos kursą, sudarė 0,338 cento.

Kapitonas Trižvaigždis gavo sekantį raštą:

"Remiantis Finansų ministerijos oficialiai už fiksuota pipirų kaina ir dienos bei pipirų išdavimo valandos kursu, prašau įnešti Valstybės iždan 1 skatiką už neatsiskaitytus 4 gr. pipirų.

Priedas: 914108 lapai."

Kapitonas, norėdamas matomai suklampyti galutinai skirtus intendanturos kanceliarijos išlaidoms kreditus ir žymiai padidinti gelžkelių bei pašto pajamas, užklausė:

"Prašau paaiškinti, kuom Tamsta vadovaujiesi, reikalaudamas iš manęs 1 centą, kuomet man priguli įnešti tiktai 0,339 cento."

Kariumenės intendantas atsakė, kad sulyg esamų įstatymų, kiekviena cento dalis skaitoma už pilną centą.

Kapitonas Trižvaigždis nenorėjo užsileisti ir parašė:

"Kariumenės intendantui. Kadangi aš moku de jure ne centais, bet skatikais, tad turėčiau mokėti tik už nepilną skatiką kaipo už pilną. Jei, pavyzdžiui, man išpultų užmokėti 12 ir pusė skatiko, aš priverstas bučiau įnešti 13 sk. Tačiaus, jei keičiant į kitą valiutą gaunamos trupmenos, aš nėsu priverstas mokėti už jas kaipo už pilną vienetą. Pavyzdžiui, jei Tamsta iškeistumei tuos kelis skatikus į dolarius, ar svarus sterlingų, tai, beabejo, gautųsi irgi trupmena. Negi aš bučiau priverstas užmokėti visą dolarį ar visą sterlingų svarą?"

Intendantas nutarė užklausti komandos keliu nuomonės pačio finansų ministerio.

Ir byla vėl nukeliavo pas Generalinio štabo viršininką. Generalinio štabo viršininkas persiuntė Kariumenės vadui, Kariumenės vadas — Krašto apsaugos ministeriui, Krašto apsaugos ministeris — Finansų ministeriui, Finansų minis.....

———o———

— Klausyk Petruk, — sakau aš atbėgusiam mano 5 metų sunui, nenorėdamas perdaug išnaudoti skaitytojų kantrumą ir pastatęs daugtaškius, — paklausyk manęs, vaikeli, ir įsidėmėk štai ką:

Jei tau išaugus ši amžinai keliaujanti byla užsuks laikinai ir pas tave (o aš neabejoju, kad ji užsuks), įnešk tu tą vieną centą Valstybės iždan ir pasilik sau bylą. Turėsi, suneli, visam savo amžiui kuom pečių kurenti; ir jei busi nors trupučiuką taupus, paliksi dar užtektinai kuro ir savo anukams.".

NESENŲ LAIKŲ LIETUVOS TRUPINIAI

Rašo A. Č-Kas

1926 m. Gegužės mėn. išrinkome naują Seimą. Į jį įėjo daugumą kairiųjų. Visi tikėjomės naujos eros — tautiškos, objektyviškos, ir pati pradžia, rodos, lėmė gražesnį rytojų; bet, dėja, tai buvo tik keletas gražių gestų.

Prasidėjo spaudimas į pirmiau buvusią poziciją. Nesigailėta, spausta, nes, mat, buvo senų sąskaitų. Netenka abejoti, kad prie spaudimo dėjosi dar didesnių apetitų mažumos. Mažumos aiškiai pamatė, kad dabar jos valdo, ir reikalavo kompensatų, nuo kurių pozicija negalėjo atsisakyti. Ošeris Finkelšteinas į poziciją geriau tiko, negu tiko, p. A. Smetona. Kažin koks šešėlis pradėjo temdyti nuošaliai partijų stovintį žmogų, nes matei, kad vyriausybė pretenduoja likti bejėge; jautei, kad juodi gaivalai kelia galvas... vienu žodžiu, jautei sunkią atmosferą.

Po sudarymo Seimo daugumos, pozicija sukruto jaunimą organizuoti. Organizavimas ėjo dukusiai sparčiai. Kartais žmogus pagalvodavai, kam taip ekstra?

Neužtenka žiurėti į ateitį, reikia skaitytis ir su realiu gyvenimu, su dabartim. Čia į pagelbą atėjo "Profesinės Sąjungos," paremtos ne profesija, ne ekonomiškais reikalais, bet politiškais sumetimais. Po jąja spietės ir tie, kuriems rupėjo Lietuva padaryti bolševikų rojum. Kiek įsistiprinę, pradėjo eiti tuo keliu. Kaip prieisi, jeigu ne anarchijos, sumišimo keliu? Pradėta nuo ekonomikos: streikų streikai. Streikavo ne tik po 25-50 darbininkų, bet ir po 2, 3, 4. Ne svarbu buvo, kad tuo galima vos plintančiai musų pramonei užduoti mirtingas smugis. Žinojo tamsus darbininkas, Maskvos agentų sukurstytas, vieną žodį: "Duok!" Iš kur imti, kaip visa tai atsilieps įmonei — jam nerupėjo, ir negalėjo rupėti, nes Maskvos agentui ne tas svarbu; jam svarbu: "Čem chuže, tem lutše." Mažai rupėjo musų pramonė ir musų vidaus reikalų ministeriui p. Požėlai: jis išleido tam reikalui aplinkraštį, kuris varžė jau net ir privatinę nuosavybę. Nežinia kuo viskas butų baigęsi, bet laimė, jog pramonės įmonių darbininkų mažas % pas mus tėra, buvo permaža kibirkštis, kad galėtų turėti didesnių pasekmių. Vieniems atlyginimas buvo pakeltas, kiti, matydami nieko nepešią, aprimo. Nestreikavo tik sodiečiai. Faktas liko faktu, kad gamyba nukentėjo. Tokiu budu, praėjo trumpu laiku du sezonu: organizacijų steigimo (nieko blogo) ir streikų (blogas pažymis), davę susirupinti kiekvienam Lietuviui, kurs valstybiškai, bet ne partiškai, jautė. Susirupinimas pasirodė ir spaudoj: "Lietuvis" ramiai nurodinėjo esamą padėtį, "Rytas" kartais perkarštai nervinos...

Mažumos dirbo savo darbą: "Pochodnia" steigė mokyklas ne vieną po kitos, bet dešimtimis; ėjo aiški Lietuvos polonizacija. Geras džentelmenas p. V. Čepinskis savo toleranciją statė augščiau visos Lietuvos reikalų; jis buvo tolerantiškas kitiems, tik ne Lietuviams. Ošeris liko dideliu vyru, vokietis nebelojaliai orientavosi, kas vyksta anapus Nemuno... Spauda dar labiau pradėjo rašyti, interpeliacijų interpeliacijos. Kairioji spauda, ypač socialdemokratai, gynės, kaip mokėjo ir kaip galėjo, oficiozas "Lietuva" vien polemizavo su "Rytu," ir savo oficioziškumo buvo beveik visai nustojęs. Ginčų ginčai, darbo nėra...

Pozicija ir opozicija dar labiau pradėjo bartis po garsaus tautiškai nusistačiusios studentijos norėto pareikšti vyriausybei protesto del protegavimo svetimų gaivalų. Vėl iš vienos pusės interpeliacijos už nekaltos studentijos mušimą, iš kitos — juokas.

Sodžius ramiai laikėsi, kartodamas: "Daugiau darbo, mažiau ginčų, nenorim bolševikų." Pasidarė dideliausias kontrastas tarpe valdančių ir valdomų; rodės, kad vištа išperėjo ne viščiukus, bet vanagiukus, kurie gręsė ir pačiai vištai.

Tą nenormalią padėtį pastebėjo ir krašto ginkluotoji pajėga. Ji, gal but, butų nesivėlusi į ne savo reikalus, jeigu ne tautiškumo persekiojimas ir perdaug aiškus internacionalo pamylimas.

1926 m. Gruodžio 17 d. žaibo greitumu aplėkė žinia visą Lietuvą, kad kariumenė pašalina esamą vyriausybę ir kad krašto valdymas pavedamas pirmam buvusiam prezidentui, p. A. Smetonai. Tuojaus buvo sudarytas Ministerių kabinetas, kurio priešaky atsistojo prof. A. Voldemaras; reikia tiesą pripažinti, kad tai gabus politikas. Kiekvienas Lietuvis, valstybiškas Lietuvis, džiaugėsi. Maćiau ir aš, kaip daugelis, išgirdę tą žinią, sveikino kits kitą, karštai kits kitą bučiavo.

Plėšikavimai aptilo, patriotas Lietuvis pasijautė esąs šeiminin ku, streikų nebesigirdi. Ramųs sodiečiai džiaugias. Lietuvai stojo nauja era. Sakalais skridusi pozicija ir vabalais nutupusi, iš desperacijos blaškosi, nebematydama tikro lietuviško kelio. Aš, stovėdamas nuošaly partijų, kviečiu valstybiškus valstiečius liaudininkus į bendrą kurybos darbą, o kad didelė dalis valstiečių liaudininkų yra valstybiškai nusiteikę asmenys — mes norim manyti. Bendrai, esame patenkinti esama vyriausybe ir apie jokią diktaturą, kuri vaidenasi opozicijai, nemanome. Tai nėra diktatura, bet tik tvirta vyriausybė, kokia mums ir reikalinga. Doras Lietuvos pilietis jokio spaudimo nejaučia.

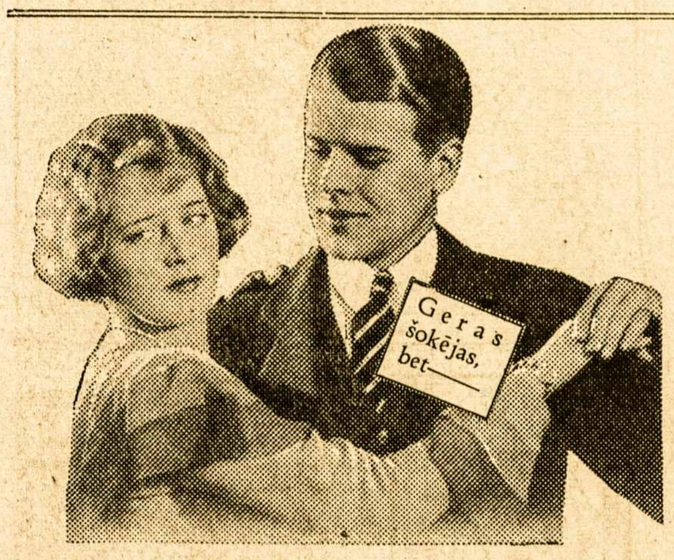

Kuno prakaitas nepateisinamas

Kam rizikuoti—kada lengva prašalinti?

PAS kitus prakaitą pastebime tuoj, bet negalime pasakyti kada *mes* tuoj nusikalstame.

Nes nors mes ir nejuntame prakaitavimo, vienok odos duobutės nuolatos garuoja prakaitu.

Bergždžiai nerizikuokite! — *Vartokite Lifebuoy!* Milionai juo plaunasi kasdien, nes jis toks *šviežias* ir amžinai paliuosuoja kuną nuo prakaito.

***Sveikesnei* išvaizdai**

Lifebuoy minkštos, antiseptiškos putos netik odos duobutes išvalo — jos išvalo ir *veido* duobeles, ir palaiko išvaizdą aiškia, šviežia ir *sveikata* žibančia.

O kas dar geriau, tai kad tas muilas gelbsti šeimyną apsaugoti, nes prašalina nematomus mikrobus nuo rankų.

Lifebuoy švarus, sveikas kvepėjimas — kuris greitai išgaruoja po nuplovimo — sako jums, kad jis teikia *didesnę* apsaugą. O Lifebuoy kainuoja tiek mažai. Jo rusvai raudona spalva yra spalva grynų palmos vaisiaus aliejų. Pirkite šian die. *Lever Bros. Co., Cambridge, Mass.*

Lifebuoy HEALTH SOAP

veidui-rankom-voniai ir mikrobus prašalina

ITALIJOS GYVENTOJŲ PERTEKLIUS

Rašo V.

Veik kiekviena Europos šalis (gal išskyrus Franciją), turi gyventojų perteklių. Lietuva, sakoma turinti kasmet po 15,000 daugiau žmonių negu gali išmaitinti, — nežiurint nė to fakto, kad ant kv. kilometro Lietuvoje gyvena 38 žmonių, kuomet retai apgyventoje Francijoje gyvena 75, o Italijoje 125, kituose kraštuose dar daugiau. Be abejonės, jei Lietuviai gabiai sutvarkytų savo ekonominį gyvenimą, gyventojų pertekliaus visai nebutų.

Bet dalykas su Italija kitas, ten jokiais ekonominiais pagerinimais klausimo išrišti negalima. Italijos žemės užima 312,000 kilometrų ir gyventojų turi 40 milionų. Trisdešimtas nuošimtis jos žemės niekam netikęs: kalnai, balos, uolos. Vėlgi, geležies, anglies, aliejaus, ar kitų svarbių mineralų nėra. Vienatinis didesnis turtas yra žemės ukio produktai, bet ir tų ne užtenka, nes reikia importuoti kvietinių miltų makaronams.

Iki dabartinės gadynės, Italija niekad neturėjo tokių minių. Nuo Romos Imperijos iki Napoleono laikų ji vargiai kada turėdavo daugiau 20-ties miliono gyventojų. Vienuolika metų po įsteigimo moderninės Italijos (pirmiau ji buvo suskaldyta ir kaimynų išdraskyta), ty. 1881 metais gyventojų buvo 28 milionai; 1900 metuose — 32; 1912 — 34; 1927 — 40. Nuo 1915 metų iki 1927 skaičius paaugo keturiais milionais, nors 600,000 žuvo kare.

Todel Mussolini ir sako: "Italija turi arba plėstis, arba plyšti, nes ji eina šimtą mylių į valandą," "Italiją krečia drugis." Fašistų spauda reikalauja, kad Europa geruoju duotų Italams kur kolonijų, ypač, kad Francija atiduotų Tunisą, Džibuką ir mandatą ant Syrijos. Bet tas Italų neišgelbėtų, nes tuose kraštuose yra užtektinai paprastų darbininkų be Italų. Vienatinis kraštas, kurį visi pripažįsta butų tinkamas, yra Pietų Francija, tai yra pačioje Europoje, o ne Afrikoje, ar Azijoje. Ten žmonės retai gyvena; Francai yra apleidę net derlingus laukus. Pietų Francijoj, pačių Italų jau yra virš miliono, bet galėtų sutilpti dar trys, ar daugiau, nes jie darbštųs ir iš mažo pragyvena.

Visas klausimas tik tame, ar Francija geruoju sutiks pavelyti Italams emigruoti ir apsigyventi, nes bijo, kad fašistų įkaitinti Italai, kada susikraustys, padarys, kaip tas ežys žalčio gu štoje, ir pasakys Francams: "Jei jums nepatinka, išeikite ir atiduokite Pietų Franciją Italijai."

Francai ir Italai yra broliškos tautos, ir gali buti taikiai šį klausimą išriš, o gali buti reikės ir karo.

M. M. ŠLIKAS
Lietuvis Advokatas
2433 E. Allegheny Avenue
Philadelphia, Pa.
Tel. Regent 0648
Namų Tel. Michigan 5751

Telefonas W.-B. 7799

Dr. Vincas L. Brookus
LIETUVIS DENTISTAS
8 So. Main Street
Wilkes Barre, Pa.
(2-ros lubos — kambarys nr. 19)

Bell Phone Poplar 7545
A. STANKUS
— Lietuviškas Graborius —
Geriausias patarnavimas,
Daug metų patyrimo
1023 Mt. Vernon St.
Philadelphia, Pa.

Iš Amerikos Lietuvių Gyvenimo

Čia Talpinama Žinios iš Amerikos Lietuvių Gyvenimo Išimtinai. Rašo Musų Gabausi Korespondentai Apie Teatrus, Prakalbas, Balius ir Bendrą Lietuvių Judėjimą.

BALTIMORE, MD.
Mirė "Vienybės" ir Kitų Laikraščių Bendradarbis

Kazys Adomaitis, "Vienybės", "Keleivio," ir kitų laikraščių bendradarbis, Balandžio 26, 1927, tarpe 9-10 valandų ryte, užmerkė paskutinį kartą savo akis, persiskyrė su šiuomi pasauliu — mirė. Jis buvo 58 m. amžiaus.

Savo gyvenime velionis buvo uolus Lietuvos patriotas, ir budamas Amerikoje dirbo lietuvystės labui gana daug. Po darbo valandų jis rašinėdavo į laikraščius. Daugiausia jis rašinėdavo "Vienybei," kartais "Keleiviui," ir dar kartais kitiems laikraščiams. Tankiausiai jis pasirašydavo slapyvarde, "Budvietis." Sakoma kad del raštų jis ir mirė: buk kam tai nepatikusi viena korespondencija, ir už tai buvęs spirtas nuo antrų lubų trepais. Prie silpnos sveikatos sutrenkimui prisidėjus, jis turėjęs sutikti mirtį.

Velionis paliko moterį, kuri gyvena Kalifornijoje, sunų Joną, 32 m.; brolius, Pijų, kurs gyvena Baltimorėje, o Petrą ir seseris: Ievą, Marę ir Elžbietą, Lietuvoje.

Skaitlingos ir pavyzdingos laidotuvės buvo pas velionio brolį, Pijų Adomaitį. Šermenis daug žmonių lankė, ir daug lydėjo numirėlio kuną ant kapinių. Augštam kalnely, baltam smėlely, jo kunas dabar silsisi "Holy Redeemer" kapinyne. Ant jo kapo buvo sudėta daug gražių vainikų.

Velionis buvo rubsiuvis. Darbavosi ne tik kad sau uždirbti tinkamą pragyvenimą, bet dar matydamas savo draugų darbininkų skriaudas, nurodinėjo kitiems kas ir kaip jiems kenkia. Jis tą ir per spaudą ir žodžiu pabrieždavo. Jis visuomet stovėjo už Lietuvių tautą ir jos gerovę, ir rėmė moksleiviją. Jis labai mėgo tuos, kurie mokinosi Lietuvių kalbos.

Laidotuvių tvarką vedė vietos lietuvių laidotojai, Grebliauckas ir Kučauskas. Patarnavimą suteikė gerai ir gražiai.

Lai buna lengva jam šio krašto žemelė!

Nuliudęs jo draugas,
Ant. Kurelaitis.

NEW YORKAS
Lietuviai Columbia Universitete

Šiame universitete yra keletas jaunų Lietuvių studentų. Tų tarpe išsižymi Julius P. Jurgėla, kuris dabar yra 1928-ms metams jaunųjų klasėj. Jurgėla studijuoja pre-medikalį kursą. Jis gyvena Elizabeth, N. J. Buvo parvykęs Lietuvon, kur universitete studijavo vienus metus mediciną ir vėl gryžo Amerikon. Kolegijoje greit atkreipė į save domę del savo puikios kuno sudėties. Dabar jis yra universiteto ristikų komandos narys. Ristynėsė del Kilroe medalio, kolegijos čampionato, Bal. 7 d. jis užėmė antrą vietą 158 svarų klasėje.

WILKES BARRE, PA.
Del p. Tulio Raštelių

N. 52 A. A. Tulys rašo ir bijosi pasirašyti savo tikrą pavardę, ir šmeižia gerb. Seimo liaudininkų atstovą, P. Radį. Sako, provokuojąs sandariečius. Tas yra tikras melas. P. Radys, atkeliavęs su tam tikrais reikalais ir nenori šmeižti nė vieną; jam visi lygųs, kaipo svečiui. Žinoma p. Radys atsiųstas partijos, parinkti kiek galima aukų ir tokiu budu sudrutinti liaudininkų partiją; tas ir gerai, ko musų žmoniams dabar Lietuvoje truksta — apšvietos, atsikratyti Romos agentų, kurie šiandien didžiumoje viešpatauja Lietuvoje ir renka aukas po bažnyčias, tamsius žmonelius prigaudinėja ir rupinasi palaikyti tamsybę; jiems nerupi lietuvystė ir tauta, tik rupi apsukimas biednuomenės.

Dabar aš prašyčiau, kad atšauktų savo šmeižtus A. A. Tulys ir pasirašytų tikrą antrašą ir prašau "Vienybės" kad daugiau tokių Tulių netalpintų šmeižtų vieno prieš kitą; tai nėra lietuvystė, joki kultura, tik skaldinimai. Verčiau tinkama žinutė parašyti į to vietą, kaip ve Jonas Nienius parašinėja žinučių tankiai.

Žinoma, daugelis yra mokančių rašyti, bet kad butų praktiškai ir sveikai musų tautai, tai mažai; vis vat vienas kitą tarkuoja. *J. Balsevičius.*

Nuo Redakcijos: P-nas Balsevičius turi klaidą, reikalaudamas p. Tulį pasirašyti "tikrą pavardę," nes p. Tulio tokia tikra pavardė ir yra. Keista nežinoti pavardės p. Tulio, kuris juk buvo net "Sandaros" redaktorium.

Del p. B. tvirtinimų, kad p. Tulys esąs tais straipsneliais p. Radį "apšmeižęs," reikia pasakyti, kad to visgi nesimato. Ten aprašyta, ką p. Radys Chicagoje kalbėjo ir padaryta išvados. To negalima pavadinti šmeižimu.

Reikalauti, kad vienų žmonių raštai butų talpinami, o kitų ne, tai butų kas tai panašu į cenzurą. Tą berods kai-kurie laikraščiai praktikuoja, bet "Vienybė" to nedaro, nes ji yra laisvas visuomenės opinijai laikraštis.

PHILADELPHIA, PA.
Didelė Iškilmė

Vietiniai Lietuviai, sulyg užmanymo "Philadelphijos Lietuvių Krikščionių Draugijų Sąryšio," Gegužės 30 rengia didelę iškilmę — kuoiškilmingas mišias atminčiai a. a. D-ro Basanavičiaus ir aa. ark. Matulevičiaus. Pradžia iškilmių bus pusė po devynių ryte, bažnyčioje Šv. Kazimiero (tarp 3-čios ir 4-tos gatvių ant Wharton St.). Į tas iškilmes yra užprašyti vietiniai Ukrainai ir visos lietuviškos draugijos, be skirtumo pažvalgų; žinia: yra prašomi, kviečiami ir visi pavieniai Lietuviai bei lietuvaitės. Prie to gi: kad padarius didesnę garbę tiem dviem didvyriam — Basanavičiui ir Matulevičiui, Sąryšis išleido atvirutes su jų atvaizdomis. Ir kas, delei garbės tų didvyrių, taip iš vietinių kaip ir kitų miestų veikėjų norėtų tas atvirutes platinti, tai tekreipias del jų prie gerb. St. Bairuno, 2502 E. Allegheny Av., Philadelphia ,Pa., atvirutė kainuoja 5 centus, o kas del platinimo ims, tai 100 trys dolariai.

K. V.

NEWARK, N. J.
Iš Varpo Choro Darbuotės

Varpo Choras pereitam susirinkime nutarė surengti pikniką, kuris atsibus Gegužės 22 d. Johnson ukėje, Maplewood, N. J. Choras išpildys ir dailų programą su vėliausiai išmoktomis dainomis. Be to, bus virvės traukimas. Newarkiečiai pasirengę atsilaikyti prieš šios apylinkės miestų Lietuvius ir laimėti dovaną, kurią Varpo Choras skiria. Taipgi bus visokių lošų su laimėjimais merginoms ir moterims. Geri muzikantai grieš lietuviškus ir amerikoniškus šokius. Taigi atsilankiusieji turės malonaus pasilinksminimo.

— Neišsipildo sapnai. Tulas žmogelis per ketverius metus savo sapnininke (Bostono "Darbininke"), nuo pat susitvėrimo Varpo Choro, jį sukaitęs purvino, kad jis "jau pakriko," "jau numirė," "jau jo visai nėra;" bet pasirodo, kad to žmogelio visas laikas sapnuota. Šis choras vis eina didyn, pereitu sezonu surengė porą gerų koncertų, tris balius ir visi gerai pavyko. New arko publika Varpiečius myli ir į jų pramogas lankosi. Choras pinigais gerai laikosi.

— Varpiečiai tik apgailauja, kad neteko darbštaus choristo, p. S. Parazinsko, kuris apleido Newarką. Parazinskas buvo Choro pirmininkas ir nenuilstantis veikėjas dailės srityje.

Korespondentas

Palaikymui puikių plaukų naudok
Ruffles

JONAS KANTAUTAS

"Vienybės" įgaliotinis Connecticut valstijoj, priima spaudos darbus, knygų užsakymus ir prenumeratą už "Vienybę"
58 Fourth St., Ansonia, Conn.

SPECIALIS VALYMO IŠPARDAVIMAS!!
Nuo 20 iki 40 Nuošimčių
NUOLAIDOS
Ant Naujų
ORTHOPHONIC VICTROLŲ
ir
RADIOLA SUDĖTINIŲ
Kiekviena mašina yra gerame stovyje grajti. Nupiginta, nes tai rodymo pavyzdžiai krautuvėse.

TIK **$2.00** Į SAVAITĘ

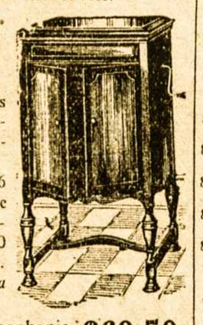

Čia pavekslas tik vieno iš stebėtinų pasiulymų.
Pridedant 6 Orthophonic lietuviškus Rekordus. 500 Victor Adatų.
Katalogo Kaina $99.50
Consolatte Orthophonic Victrola nupiginta iki **$69.50**

Nauji Orthophonic
VICTOR ir COLUMBIA LIETUVIŠKI REKORDAI
10 colių — 75c.
61260 Kinkyk Žirgus. *Justas Kudirka, ten.*
Mano Motinėlė *Justas Kudirka, ten.*
61360 Kaimo Polka. *Švilpinama Solo, su Orkestros Akompanacija.*
Linksmi Broliai. Polka. *Švilpinama Solo, su Orkestros Akompanacija*
97022 Julės Valcas
Mano Valcas
97222 Aukso Lauku Mazurka
Geraldinos Valcas
Penki Nauji Orthophonic Valcų Rekordai, kurie turėtų rastis pas kiekvieną Lietuvį:
12 colių ant abiejų šonų $1.25.
53477 Dunojaus Vilnys
Ant Bangų
86767 Luksemburgas
Linksmoji Našlė
86177 Čiuožėjai
Studentai
86387 Čigono Meilė
Numylėtinė
86987 Sari Valcas
Valco Sapnas
Mes turime pilną pasirinkimą visų Victor ir Columbia Lietuviškų rekordų. Užsakymams per paštą kreipiame ypatingos domės.

ATIDARA VAKARAIS
New York Band Instrument Co.
Columbia
111 East 14th St.
243 West 34th St.

LITVINO SVETAINĖ
So. Park and Front Streets
Elizabeth, N. J.
Didelė, moderniška Svetainė, su estrada teatrams ir koncertams. Patogi vieta baliams, del vestuvių ir kitų parengimų. Geriausia vieta del pakeleivių: gražųs kambariai ir garadžiai. Perku namus ir parduodu. Ir taipgi visokius patarimus suteikiu veltui. Reikale meldžiu kreiptis pas mane augščiau minėtu antrašu.
Telephone: Trinity 1045

PAVASARIS ATEINA!
Reikia Apsiauti Gražiais Čeverykais!
O kur geresnių gauti, kaip didžiausioje Lietuvių Čeverykų Krautuvėje visoje Newarko apylinkėje?
Tik didelė krautuvė įstengia turėti čeverykų įvairių ir visokių madų, medžiagos, spalvų, kur žmogus gali atėjęs pilnai pasirinkti. Moterims ir merginoms turime ir virš-didelių.
Vyrams turime geriausių ir stipriausių išdirbyščių, kaip Firmos Overglob ir kitų. Mergaitėms ir berniukams turime drutų, gražių ir kojoms sveikų čeverykų. Kainos musų neaugštos.
Atsilankykite didžiausioje Lietuvių Čeverykų Krautuvėje:
S. AND T. SHOE CO.
179 Ferry Street, Newark, N. J.

TARKAI

VIRVEGRAMOS IŠ LIETUVOS

Radio!

"Radio užkariauja Lietuvą," šaukia visuos pašaliuos. "Radio baigia užkariauti ir Mariampolę," galim pridurti mes mariampoliečiai. Ant stogų, pagaikščius iškėlę, tik tiesia kažin kokius špagatus, kambariuose tik taiso juodas puškes. Kiek Mariampolėj yra radio aparatų — ant pirštų nesuskaitysi. Kieno kišenė lengva, taisosi aparatą už kelias dešimtis litų.

Džiaugiasi paskui, kad ir tokiais aparatais gerai girdėti: sykiais girdėti lyg bites spiečiant, tai Jeruzolimo žydų lermą per šabą, tai kokio Liubavo — lietuviškai lenkiško miesčiuko — profesorių kalbant.

Klausytojai, kad bent kiek aiškiau girdėtų, priversti kasdien gerai ausis išsiplauti. Tai pliusas hygienos atžvilgiu.

Seimas

Artinantis vasarai visi labiau sutingsta. Sutingo ir Seimo nariai boksuotis ir ugningais žodžiais svaidytis. Mat, per gavėnią pasnikaujant liežuviai netaip mikliai slidinėja. Be to, Krupavičius vis reiškė noro kelti parpuolusį Lietuvos ukį. Dabar duota jam ir kitiems tokiem ponam laisvė, tegul kruta per patį darbymetį po Lietuvos dirvonus.

Viskas Apkarpoma

Moterų suknelių trumpumas sprindžiais kįla augštyn. "Bubikopf" užima vis rimtesnę poziciją. Taigi, jeigu nukerpamas at lyginimas pradžios mokyklų mokytojams už tikybos pamokas, tai nėra keks nesusipratimas ar bloga valia, bet tik mados dalykas.

Vienok žinokit: — tuo mokytojas žemiau laikomas už ubagą, kuris už poterius gauna almužnos. *A. Lak.*

MUSŲ PUDYMAI

Amsterdam, N. Y. Visi žino, tik kažkodel tyli apie vietos Lietuvių duosnumą — ir vis viskas už pinigus.

Profesoriai, kunigai, karčemninkai ir taip jauni berneliai ir dailioji lytis, viską atlieka už pinigus.

Vietos gabus profesorius surengė Simfonijos Koncertą už pinigus ir sulošė sau skylę, užtai visucmenę kolioja. Kunigas mišias laiko už pinigus, o maldininkai už jį meldžiasi. Karčemninkai mėnulio šviesą pardavinėja už pinigus, o vyrai ją gerdami verkia. Berneliai kitiems tukstančius skolina, o patys morgičių pasiėmę pabėga. Dailioji lytis geriausia taupo ir laukia senbernio, o senbernis ją paima už pinigus.

O daugiaus, ką atliekama už pinigus, tai tamstos žinot: net sau nuodus perkasi. Taigi musų kolonijos didvyriai net pradeda protestuoti prieš tą prakeiktą išradimą pinigus.

Kitą kartą prisiųsiu jų protesto rezoliuciją pasaulio organui "Tarkai."

Priimkit nuo manęs dievobaimingą sudiev.

Tarkos Ištikimas Inkstas.

TARKAINIAI

Galvų Didumas

Augščiausios vietos neiškraipo demokratiškųjų Amerikonų. Žiurėkite, Coolidge dėvi No. 7 ir pusės skrybelę, kaip dėvėjo įžengdamas į Baltąjį Namą.

Na, o pas Lietuvius tulas Kauno vyrukas, tapęs Bostone redaktorium, taip išpuikėjo, kad mintys jau nebesutelpa galvoje ir iki šiai dienai negali jų į kruvą surinkti.

—o—

Jei ne Per Langą, tai Per Augštinį

Amerika Francų neįsileidžia per Ellis Island, tai jie oru veržiasi į New Yorką.

—o—

Ašarų Priežastis

Nerviškų ligų specialistų žurnalas tvirtina, kad verkimas yra ženklas netekimo vilties.

Aha! Tai štai kodel bolševikų kalbėtojai taip dažnai prakalbose verkia.

—o—

Kandidatas į Zoo

Kaunas žada įsitaisyti zoologinį sodą ir gabenasi iš Vokietijos tigrų, slonių, liutų ir bezdžionių.

Kam aikvoti pinigus tiems pirkiniams, kada galima butų gauti Grigaitį visai dykai?

—o—

Platus Užsimojimas

"Voldemaras per plačiai užsimojo, kaszin ar ištesės," nuogąstauja musų "Draugas."

Abejonė pas "Draugą" kilo po to, kai Voldemaras užsimojęs tvojo Krupavičiui per sutoną.

—o—

Agentura Fe

Aną dieną "Naujienos" įdėjo keturių špaltų žinią, gautą neva iš Kauno, per Agenturą F(e).

Perskaičius tą žinią, ji pasirodė tikrai paeinanti iš agenturos "fe."

—o—

Delko Žino

"Nelaisvė" labai daug rašo apie Kodžio parapiją Brooklyne.

Nedyvai, kad daug apie ją žino, nes visos bolševikų viršunės dabar kas šventadienį eina į Kodžio bažnyčią ir karštai meldžia Dievo, kad Lietuvoje įvyktų kitas perversmas.

VISŲ KLEBONŲ ATYDAI —

(O ypač "Tarkos" Klebono)

Tarkos Klebonui ir kitiems labai svarbus sužinojimas suokalbių prieš klebonus! Tik jųs, branguolėliai, pasiklausykit, ką jums pasakys jusų nuolankus parapijonas.

Mat buvo laikytas susirinkimas moterų Negyvojo Šarančiaus Draugijos.

Jos visos nusistatę prieš klebonus, nežiurint koks jis nebutų, bile klebonas. Ko jos ten ne prikalbėjo, tos davatkos, net plaukai atsistojo visur, kur jų buvo. Visko negalima ir "Tarkos" organan dėti, nes klebonas neleis. Bet vieną dalyką, tai aš manau, kad leis, nes lytis visų klebonų.

Viena davatka sako: "Kai buvo klebonu Bekelnis, tai mums buvo gyvenimas. Budavo nueini ko prasimanius, tai Bekelnis atsisėda šalia, tai šlunkutę gnypt, tai kitur vis gnypt ir gnypt! Kai išeini iš Bekelnio buto, tai jauties, kaip ant kito svieto: taip smagu, gera, linksma." Visos galvas linguoja, pritardamos. Tęsė toliaus: "O dabar, dievuliau mano, koks gyvenimas, kai netekom Bekelnio. Sulaukėm Kuodą; jis toks netikęs, toks šaltas, kai ledo šmotas. Nueini jo butan, nuneši pinigų ant šventų mišelių: priėjęs paima ir nueina sau — neprideda rankos prie musų švento kuno, nei gnypt, nei mikt. Išeini iš jo buto taip nervuota, kad negali kur dėtis. Ilgiaus gyventi tokiose aplinkybėse visai negalima." Visos sušunka: "Negalima, negalima, negalima!"

Taigi ir išnešė protesto rrezoliuciją taip ilgą, kad kur tik rasis senas klebonas, tai prieš juos kelti buntus. "Lai jie eina po velnių," — sako šiame dokumente, — "nes jie mums nenaudingi. Mes privalom turėti jaunus, gražius, kurie mums šlunkus pagnaibo" ir tt.

Visos sušuko: "priimam tokią rrezoliuciją! Valio, valio, valio! Lai gyvuoja jauni klebonai, o seniai lai eina po velnių!" Taip ir nuužė šauksmai ir plojimai katelių.

Taigi branguolėli, Tarkos Klebonėli, tu irgi nebejaunas esi, tai apsižiurėk. Jei ateina kokia davatka, negailėk savo pirštelių pridėti prie jos šolderiuko. Jei taip darysi, tai dar pabusi kokį laikelį. Jei taip nedarysi, senis klebone, tai jusų dienos jau suskaitytos. Ir visi kiti seniai klebonai, vienas po kitam maršuosite Klaipėdon ant loskavos duonos, kaip N. Petkus.

Jųs Ištikimas Pranašas

JUOKIS KAD IR NENORI

Tiesus Programas

— Gerbiamieji draugai politikieriai! Ar tamstos jau turite išsidirbę kokį gerą specialį politikos programą?

— O, taip. Mes turim programą abelną. Išversti iš valdžios politikierius anuos, o įstatyti politikierius šituos.

—o—

Lenkų Seimo Padėtis

Varšavos seimas per tris dienas ginčijosi, ar jie turi stovėt, ar sėdėt.

Satyros laikraštis "Mucha" priduria: "Seimas nežino, kad jis žmonių nuomonėje senai jau guli."

—o—

Kepurė į Ceberį!

Jaunas advokatukas, tik ką įsitaisė biurą ir pradėjo kraustyti deską. Štai pamato ateina žmogus. O, tai rasit pirmą bylą atneša! Advokatukas griebia telefoną ir garsiai šnekėdamas, nuduoda, buk šneka su kuo apie bylą. Ant galo, žmogui bestovint prie durų, advokatukas trenkia telefoną, sakydamas nematomam neva asmeniui: "Na! Aš šitos bylos nevesiu mažiau kai už $5,000." Kalba užbaigta, advokatukas kreipiasi prie atėjusio: "Kuo tamstai galiu patarnauti?"

Žmogus atsako: "Tai nieko, aš atėjau nuo telefono kompanijos, prijungti tamstos vielą, nes ji dar neprijungta."

—o—

Iš Ugnies į Skauradą

Tulas airis pabėgo nuo žmonos į Detroitą, nes ji priversdavusi kas vakarą po dvi valandi indus plauti. Vienatinį darbą, kurį jis gavo Detroite buvo — restorane per aštuonias valandas indus plauti. Na, ir giliukis!

—o—

Iškalbingiausias Gynėjas

Viena blaivininkų draugija surengė paskaitą apie prohibicijos naudą. Iškalbingiausiu kalbėtoju buvo tulas vyrukas, kuris vėliau pasirodė esąs... butlegeris. Jis visus įtikino, kad prohibicija yra labai naudingas dalykas.

Gimtadieniai jai Nenuobodus

— Ak, štai ir vėl artinasi mano gimtadienis! — skundėsi vyras.

— Kodel nedarai taip, kaip aš — tarė jo žmona: — žiurėk, aš į savo 35-tus metus jau aštuntą sykį žengiu.

—o—

Nepamatė

— Jonuk! Aš padėjau į ledauną tris pyragaičius, o dabar randu tik vieną. Kaip tas galėjo nutikti?

— Mat, mama, buvo tamsu ir turbut aš to trečiojo nepamačiau.

UŽRAŠYKIT "VIENYBĘ" SAVO GIMINĖMS IR PAŽĮSTAMIEMS LIETUVOJE

THINGS THAT NEVER HAPPEN

By GENE BYRNES

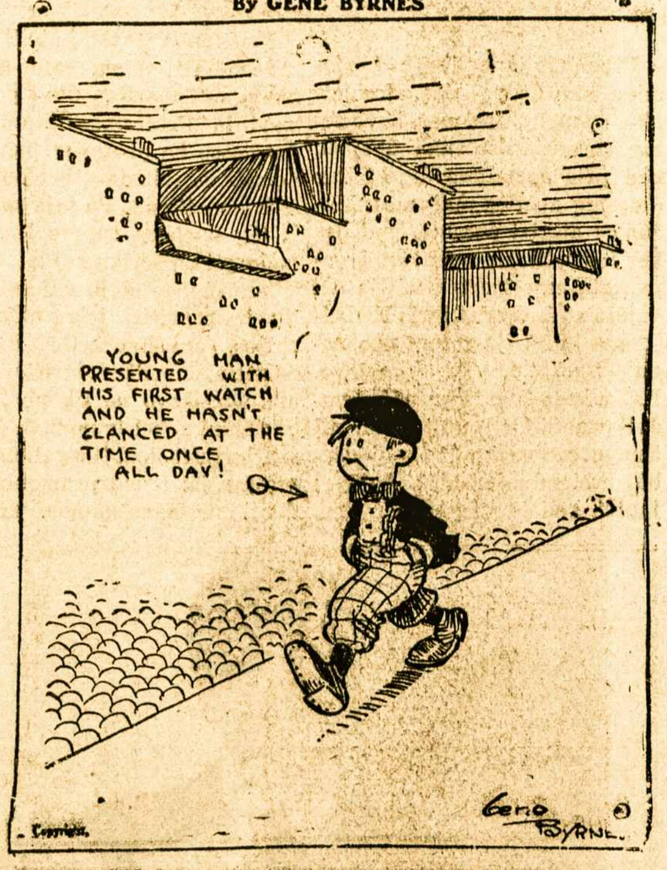

LOTŲ SAVININKAMS SVARBU!

NELAIKYKIT TUŠČIAIS SAVO LOTŲ, NES DAUGEL NUOSTOLIŲ TURIT!

Batvinis Brothers apsiima pastatyti namus ant jusų lotų Brooklyno ir New Yorko apielinkėse visokio didumo, kokie tik yra pageidaujami, pigiaus negu kas kitas, gerai ir greitai.

Perkam lotus ir mainom ant namų. Taisom senus namus už prieinamą kainą, padarom kaip naujus.

Reikalą turint, minėtais dalykais kreipkitės ypatiškai ar per telefoną, o susitaikysim prieinama kaina.

BATVINIS BROTHERS
10739 - 115th ST., RICHMOND HILL, L. I.
TELEFONAS: CLEVELAND 5654.

DIDELĖ PERMAINA PO 10 METŲ PAS
MACYS BROS. FURNITURE CO.

Namas Pertaisytas Moderniškiausiai; Furnišiai Vėliausios Mados, Tik ką iš Dirbtuvių. Stock'as Dvigubai Padidintas; Gvarancija iš Dirbtuvių Daugiau Užtikrinama; Patarnavimas Daug Tobulesnis Del Publikos. — Išmokėjimo Sąlygos Lengviausios

KURIEMS TIK KO REIKALINGA Į NAMUS KREIPKITĖS

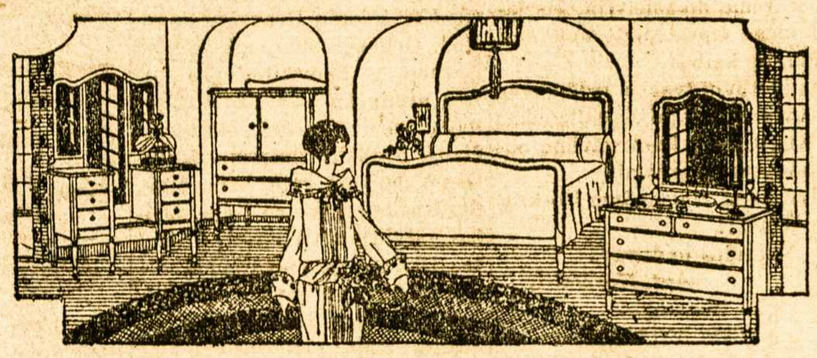

198-200 GRAND STREET BROOKLYN, N. Y.
TARPE DRIGGS IR BEDFORD AVENUES
Pristatom į visas New Yorko ir Brooklyno apylinkes Dykai ir Saugiai

MILIONO DOLARIŲ SALĖ

Puikiausi Brooklyne vieta Baliams, Vestuvėms, Vakarienėms, Vakarėliams, Prakalboms, Koncertams ir Banketams. — Gražus, moderniški kambariai susirinkimams.

Draugijos, pavieniai ir rengimo komisijos visados maloniai gaus pilnas informacijas pas —

MILLER'S GRAND ASSEMBLY
The $1,000,000 Ball Room
318 Grand Street
Cor. Havemeyer Street, Brooklyn, N. Y.
Tel. Stagg 7793

Tel. 2320 Greenpoint —:: ::— Telephone 7867 Main

GRABORIUS
JUOZAS GARŠVA

Mano firma gerai atlieka sekančius darbus: išbalsamuoja ir laidoja mirusius ant visokių kapinių. Pagrabus paruošia nuo paprasčiausių iki prakilniausių. Parsamdo karietas laidotuvėms, veselijoms, krikštynoms ir kitiems pasivažinėjimams.

Viršui minėtais reikalais kreipkitės pas mane, o būsit užganėdinti

231 Bedford Ave. OFISAI: ***264 Front Street***
BROOKLYN, NEW YORK

VELTUI! VELTUI!
Pareikalaukite veltui duodamos pavyzdinės bonkutės BAMBINO. Mes norime, kad jųs išbandytumet jį!
F. AD. RICHTER & CO.
Berry & So. 5th Sts.
Brooklyn, N. Y.

Geriausis Kudikiams

Kuomet kudikis verkia ir skausmo kankinamas spardosi savo mažiomis kojomis—pamėginkite

BAMBINO BABY'S BEST FRIEND

Nuo užkietėjimo vidurių, dieglių ir mėšlungio viduriuose ir skilvyje negali buti nieko geresnio ir pagelbingesnio.

35c. vaistinėse.

Telefonai: Stagg 7689 arba 0452

THE FAST EXPRESS

Perkraustome Viską ir Visur
Darome Ilgas Keliones
JONAS KUBILIUS
468 Grand St., arba 114 Union Ave., Brooklyn, N. Y.

Tel. Greenpoint 7831

LIAUKUS FOTOGRAFAS

Fotografijos imamos yra visada, dieną ar naktį, nėra skirtumo. Šiuomi pranešu, kad ir automobilius parsamdau del vestuvių, šermenų ir taip visokiems pasivažinėjimams. Karai naujausios mados.

Reikale kreipkitės sekančiu adresu:

214 Bedford Avenue
(tarpe N. 5th ir N. 6th gatvių)
Brooklyn, N. Y.

LIETUVIŠKA AKUŠERKA

Marijona Tamkienė

Prie palagų ant pareikalavimo dieną ar naktį, taipgi nedėldieniais. Darbą atlieka atsakančiai už prieinamą kainą.

138-31 LLOYD RD.
(Otto Place)
JAMAICA, L. I.
Telephone: Republic 6233

ĮSISENĖJUSIAS VYRŲ-MOTERŲ LIGAS

Pasekmingai Gydau Moderniškais Mokslo Budais

PARODAU GREITAS PASEKMES visose formose nervų, odos ir kraujo suirimų, odos išbėrimų, įsisenėjusių žaizdų, nervų silpnumo, inkstų ar šlapumo suirimų, raumatizmo, hemoroidų, fistulų, ištinusių liaukų, ar kitokių pilvo, vidurių, žarnų ligų. Ištiriu kraują ir apsakau tikrą jusų stovį.

MANO KAINOS PRIEINAMOS ir asmniškai prižiuriu kiekvieną sykį atėjus. Kraujo tyrimas Wassermano sistema ir kemiška analyzė šlapumo, X-spindulių kvotimas.

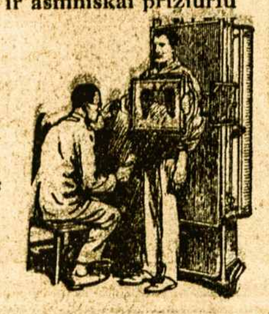

Pasitarimas ir Patarimas Dykai

DR. ZINS *Specialistas*
110 East 16th St., New York City
Tarpe 4th Ave. ir Irving Place

Valandos: 9 iš ryto iki 8 vakaro.
Nedėliomis: 9 iki 4 po pietų.

ANTANAS TAČILAUSKAS
Savininkas
Lietuviškas Restoranas ir Susirink. Svetainė

Čia galite gauti tinkamus valgius, gerai pagamintus ir už prieinamą kainą. Taip pat pasirendavoti svetainę susirinkimams, vestuvėms bei kitokioms apeigoms.

999 GRAND STREET, BROOKLYN, N. Y.
Telefonas Stagg 3922)

PAPRASTOS SVEIKATOS TAISYKLĖS YRA SVARBIAUSIOS

Užlaikymas paprastų švarumo taisyklių daug prisideda prie apsisaugojimo nuo ligų. Daugelį sykių neužlaikome paprasčiausias sveikatos taisykles — ypatingai spjaudymo, kosėjimo ir pasimaudymo.

Spjaudymas yra labai nešvarus ir pavojingas pripratimas, net grąsinąs žmonių gyvastį; nes jauni vaikai, bežaisdami gatvėse, labai lengvai gali save užsikrėsti ligoms nuo padžiuvusių seilių. Nuo 7 iki 10 nuošimčio seilių, išegzaminuotų viename mieste, turėjo džiovos perų. Vai kai gali taipgi užsikrėsti influenza, plaučių uždegimu, šalčiu ir tymais bežaisdami gatvėse; jie savo daiktus visur mėto, rankoms čiupinėja ir tas pačias ran kas kiša į burnas. Vienas gydytojas sako, kad laike kudikystės (nuo 4 iki 7 metų), beveik pusė džiovos užsikrėtimų apsireiškia. Tai yra laikas kuomet vaikai bėginėja lauke ir greičiausia čiupinėja seilių apveltus daiktus.

Suv. Valstijose kiekvienas žmogus privalo maudytis. Kaikuriose Europos dalyse yra labai sunku pasimaudyti. Ten nėra gerų vandens sistemų įvestų; arba, nors vandens ir butų, bet spaudimas toks menkas, kad negalima įvesti augščiaus pirmojo augšto, ir todel tenai tankos laikomos ant namų stogų. Kaikurie miestai Europoj taupo vandenį taip, kad jis yra nusuktas per paskirtą laiką kasdien. Apart angliškai kalbančių šalių, nė viena kita šalis nekreipia tiek atydos į pasimaudymą, kiek Suv. Valstijos. Vienoje arba dviejose šalyse maudymas viso kuno buvo manomas esąs žalingas sveikatai. Nėr ko stebėtis, atsiminus, kad prieš 75 metų šioj šaly daugumas valstijų nepritarė maudynėms. Maudynės buvo taksuojamos. Vienas Naujos Anglijos miestas įvedė įstatymą draudžiantį vartojimą maudynių (ceberių) be gydytojo patarimo.

Pasimaudymo budai mainosi į vairiose šalyse. Lotynų Amerika vartoja taip vadinamus "shower baths." Anglai, kiton pusėn, patenkinti maudytis ceberiuose. Francijoj ir Belgijoj tik beveik 5 nuošimtis namų turi maudynes. Japonijoj svetimi ceberiai vartojami viešbučiuose, bet japonietis geriaus patenkintas viešoms pasimaudymo vietoms. Paprastas kinietis vartoja molinius ceberius, kuriuos vadina "soochow," kuomet Javoj ir Siame, šuliniai ceberiai vartojami.

Yra penkios sanitariškos taisyklės; nors mes jas labai gerai žinome, bet ne pro šalį čionai jas paminėti.

1. Švariai užlaikyk kuną, vartojant pakankamai gero muilo ir vandens.

Jeigu kiekvienas stengtų švariai užlaikyti kuną, tai daug mažiaus ligų atsirastų. Švarumas yra ligų aršiausias priešas.

2. Labai tankiai prausk rankas, ypatingai prieš kiekvieną valgį. Nors šita taisyklė yra viena iš svarbiausių, ne visi ją užlaiko. Per žmogaus burną lengviausia ligos įimtos į kuną ir žmogaus ranka greičiausia su visukuomi susineša. Žmogaus ranka viską deda į burną; jeigu ranka ligų perais užkrėsta, tai ir valgomi daiktai užkrėsti. Šiuo galima matyti, kaip svarbu yra rankas švariai užlaikyti.

3. Nečiupinėk nešvarius daiktus, laikyk juos toli nuo burnos, nosies, akių ir ausų.

4. Nevartok nešvarius viešus gėrimo ir valgymo daiktus, abrusus, skepetaites, plaukams šukas, gėrimo puodukus, pypkes, ir tt. Per pereitus kelius metus tiek daug kalbėta apie šituos vie šai vartojamus daiktus, kad beveik visi supranta pavojų. Nelabai senai čia Amerikoje paprasti gėrimo puodukai buvo visuose traukiniuose vartojami.

5. Saugokis nuo tų, kurie kosi ir čiaudo. Neįkvėpk jų kvapą. Arti nesiartink prie kitų, perlengva per burną įkvėpti visokius užkrėtimus. *F. L. I. S.*

DIDELĖ EKSKURSIJA į LIETUVĄ

išplauks iš New Yorko (per Southampton)

GEG. 31 D.

ekspresiniu Cunard-laivu-palociu

"AQUITANIA" 45,647 TONŲ

po asmeniška vadovybe p-no C. FRUTON, prityrusio keliauninko iš Cunard štabo. Iš Southamptono keleiviai specialiu traukiniu bus nuvežti į Londoną, kurs sės ant laivo tiesiai į Klaipėdą. Fruton prižiurės keleivių bagažą ir aprupins viską reikalingą kelionei; pridabos jų gerovę ir suteiks užtektinai palinksminimų. Tai puiki proga keliauti draugėje savo tautiečių. Privatiški kambariai trečioje klesoje ir švaruos bei patogus vieši kambariai pasižmonėjimui. Naminis virimas.

Papigintos 3 klesos laivakortės į abu galu.
Prieinamos kainos antroje klesoje.

Kad apsaugoti savo pinigus, pirkite *CUNARD TRAVELERS CHECKS.* Jie geri visur.

Tolimesnių inf. klauskit pas vietos agentą ar pas:

CUNARD LINE

25 Broadway
New York, N. Y.

SAVE-TO-TRAVEL ASSOCIATION — SAVE TO TRAVEL — MEMBER BANK

KASMOČIUS ir TUBA

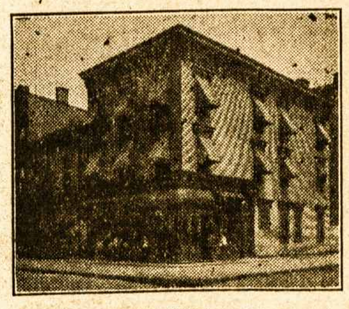

260 HUMBOLDT ST.
Brooklyn, N. Y.

Telefonas Stagg 2481

Užlaikome lietuviams užeigos vietą ir turime *Gražią, Ruimingą Svetainę* del įvairių *Mitingų ir Pokilių* (Lietuvių Kriaučių Kontraktoriai užlaiko savo ofisą musų svetainėje). Visuomet reikale kreipkitės pas: —

260 HUMBOLDT ST.
BROOKLYN, N. Y.

Tel. Stagg 0783 *Notary Public*

Juozas Levandauckas
GRABORIUS

Patarnauju visiems be skirtumo, parsamdau automobilius kiekvienam reikale: vestuvėms, krikštynoms ir šiaip pasivažinėjimams. Kainos žemos.

Ateikite ir Persitikrinkite

107 Union Avenue, Brooklyn, N. Y.

SENIO IR BOBOS VAINA

(Feljetonas)
Rašo P. Kriukelis

Zigmas Lapšius užkvietė į krikštynas.

Senis Lapšis su Lapšiene susivikrino, prausiasi, šukuojasi, žiles dabina. Lapšiui nukrito kaklaraištis, o Lapšienė beskubėdama klumpėmis užmynė.

— Ei boba, kad tave giltinė, kaklaraištį trepinėji!

— O kamgi tu senas dvokla jį čia svaidai!

— Ok tu vyža! dar mane dvok lu vadinsi! — ir Lapšis sviedė į bobą liulka, kad toji į skeveldėles subyrėjo. — Ok tu taip, tu obizionka! — aš tave pamokysiu — ir boba pasigriebusi puodkelį kad maknos Lapšiui per plikę, kad toji tuojaus visa paliko juoda.

— Oi Jezuliau, švenčiausi Marionėle! šita prakeikta perekšlė sudaužė man galvą mėlynai! — taip Lapšis šaukdamas išbėgo pas gydytoją.

— Ponas daktarai gelbėk! Visa galva sudaužyta, visa mėlyna. Oi, nebeištversiu, mirsiu!

Gydytojas apžiurėjęs Lapšio galvą, sako — Tu visas puišinas, kaip velnias, ir jokios žymės sumušimo nėra.

— Ar tai taip, ponuli? ačiu, ačiu, neduok Dieve, galėjau į krikštynas puišinas nueiti. Tai sudiev, ponas.

— Užmokėk tamsta.

— Už ką?

— Nagi už galvos pažiurėjimą.

— Jog ji sveika?!

Taukš! daktaras per pakaušį kokiu tai kietu įrankiu. Seniui užaugo guzas. Daktaras ištepė iodinu ir už receptą paėmė penkiolika litų.

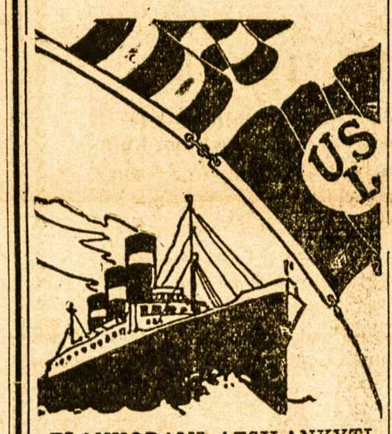

PLANUODAMI ATSILANKYTI
LIETUVOJE
"Plaukite po Amerikos Vėliava"
Nupiginta ten ir atgal kelionė trečia klesa į
LIETUVĄ
tik $203.00 ir brangiau per Cherbourg ar Bremen
Išplaukimai Biržely:
per Angliją-Franciją-ar Vokietiją
S.S. PRESIDENT ROOSEVELT Birželio 1
S.S. LEVIATHAN Birželio 11
S.S. GEORGE WASHINGTON Birželio 15
S.S. PRESIDENT HARDING Birželio 22
S.S. PRESIDENT ROOSEVELT Birželio 29

PASIRINKITE bile iš tų laivų o gausite neprilygstamų patogumų ir patarnavimą kuris teikiamas ant visų Suvienytų Valstijų Valdzios valdomų ir operuojamų laivų.

Specialė Ekskursija į Lietuvą

Išplauks laivu S.S. President Roosevelt, Birželio 1 po asmeniška vadovybe Mr. Joseph Berkovitz iš Philadelphios ofiso United States Linijos.

Darykite dabar planus keliauti tėvynėn smagioje draugovėje savo tautiečių kalbančių jusų kalba. Mr. Berkovitz paruoš viską jusų kelionei išanksto.

Klauskite savo vietos laivakorčių agento pilnų informacijų, arba rašykite pas

United States Lines
45 Broadway, New York City
(Phone, Whitehall 2800)

LAIŠKAS IŠ LIETUVOS

Mariampolė. Gana gyvas šis miestelis, dabar kažko lyg apmirė. Nei didesnių vakarų, nei paskaitų nebesigirdi. Buvo manyta naujuosius tiltus per šešupę, Jono Basanavičiaus ir Kazio Griniaus vardais pakrikštyti, bet dabar ir apie tai niekas nebešneka.

Prieš Kalėdas tapo pastatytas žemaitci antkapis. "Lietuvos Vaikc" draugija įsteigė prie glaudą, kur auklėja apie 20 neturtingų vaikelių.

Mariampolėj ir apylinkėj radio aparatai labai išsiplėtė — beveik ant kiekvieno stogo dryk so ir piliečiai klausosi, ką kalba Kaunas, Maskva ir kiti miestai.

Pavasaris šaltas, nors sniego senai nėra. Balandžio 23 d. (šv. Jurgis) dar buvo visi stogai nuo sniego balti. *Mara.*

Del Gelenčių ir Skaudžių Raumenų
Naudokite
DR. RICHTERIO
Inkaro Rušies
PAIN-EXPELLERĮ
Vaisbaženklis registruotas S. V. Pat. Biure.
Persitikrinkite, kad Inkaro vasibaženklis butų ant pakelio kurį perkate.
Visose vaistinėse po 35c ir 70c arba.
F. AD. RICHTER & CO.
Berry & So. 5th Sts.
Brooklyn, N. Y.

TAS GALI SUARDYT BILE ŠEIMYNOS LINKSMUMĄ.

Vienas blogas pilvas gali suardyt visos šeimynos linksmumą. Netvarka pilve daugelį vyrų priveda prie to, kad jie palieka "piktčiurnomis." Nedasileiskite prie to, kad pilvas butų priežastimi tų ne vietoj ištartų žodžių, kurių jųs paskui gailėsitės. Milionai žmonių prašalino visus pilvo nesmagumus,

kurie paprastai prasideda nuo maisto nevirškinimo, su Trinerio Karčiuoju Vynu. Yra smagumas gerti tokį vyną, kuris yra padarytas iš tyro Kalifornijos vyno, cascara sagrada ir kitų medikališkų žievių ir šaknų. Įsigyk bonką nuo savo gyduolių pardavėjo šiandien! Sampalą gausite pasiuntę 15 centų: Joseph Triner Company, 1333 So. Ashland Ave., Chicago, Ill. Bukite pasirengę prašalinti nepakenčiamas muses ir uodus! Vienas kenas Trinerio Fli-Gass turi savyje tiek nuodų, kad gali užmušti milionus šitų insektų. Naujai sutaisyta violetiniu mišiniu. Pusė pantės 40c., pantė 75c. (per paštą 50c. ir 90c.)

Skaitykit ir Platinkit "Vienybę"

D-RO PETERSONO
Sun-Herb
Epida—Arbata

yra stebėtiniausios ir geriausios Europos žolės, kurios ypač gerai odą gydo.

Sun-Herb-Arbatos
yra
GAMTOS GYDUOLĖS

Jos nevodingos, bet veiklios.

Rašykite mums šiandie įdėdami $2.00 už didelę dėžutę arbatos.

SUN-HERB-TEA CO.
32 Central Ave.
ST. GEORGE, ST. I., N. Y.

SVEIKATA ir DUONA

Kodel lietuviai yra sveikiausi ir stambiausi žmonės? — Delto, kad valgo tikrų miltų, "lietuvišką" duoną, kurioje, kaip mokslininkai išrado, yra pilnai taip vadinamų vitaminų — butinai reikalingų žmogaus sveikatai.

Geriausią Lietuvišką Duoną ir Kėksus, pyragaičius vestuvėms ir kitiems pokiliams kepa:

KEPTUVĖ "GARSAS"
W. Masiulevich ir A. Shruskis (savininkai)
209 BEDFORD AVENUE
BROOKLYN, N. Y.
Tel. Greenpoint 2876
— Siunčiam ir į kitus Miestus —

SENATVĖ LAIMI

Gaila, kad žmogus "silpnėja" kada "eina senyn". Žmogus gali buti vikrus ir sveikas 70 metų, jei viduriai ir inkstai tvarkoje. Kada kojos silpsta, są nariai gelia, nugara diegia, raumatas dilgina, gerkite daug vandens ir bandykite Gold Medal haarlem oil capsules (vienatiniai tikrieji). Per virš 200 metų tai garsus diuretiškas akstintojas. Dėžutės po antspauda, garantuojamos kaip garsinamos.

GOLD MEDAL HAARLEM OIL CAPSULES

Ieškokite vardo GOLD MEDAL ant dėžučių ir neimkite kitokių. Visose aptiekose, 35c., 75c., $1.50.

GARSINKITĖS "VIENYBĖJ"

LINKSMŲ LIETUVIŲ KABARETAS
"CLUB WHITNEY"
3220 Avenue U Brooklyn, N. Y.
SAVININKAS ALEX J. NAGEN

SVEČIŲ UŽEIGA - RESTORANAS SU SKANĖSIAIS - JAUNUOMENEI KABARETAS - ŠOKIAI
Linksma - Smagu - Draugiška

Savininkas yra visų pažįstamas garsaus Semkin's Hotelio Menadžeris.
Phone: Esplanade 8705.

KELRODYS: Automobiliais — Ocean Ave. iki Ave. U po kairei Flatbush Ave. iki Ave. U po tiesiai.

Telephone: Stagg 9942.

VICTOR VICTROLOS

Ir su Radio prie Victrolos Victor, Columbia ir kitų Co. Taip-gi rekordai Chaliapin Caruso ir visų Lietuvių Dainorių.

Už pinigus ir ant lengvų išmokėjimų ir prisiunčiame į namus, kad ir toliausia.

Ir kiti MUZIKALIŠKI INSTRUMENTAI galima gauti ar persisiųsti pas:

JONAS B. AMBROZAITIS
560 GRAND STREET, BROOKLYN, NEW YORK

LINKSMAS PAVASARIS ATĖJO

su smagiausioms meto dienoms, kame šiltas vėjelis kaip mylimoji glosto veidą. Žolynai bei kvietkos auga ir žydi malonumu, tad išėjus į parkus ir kitas pasilinksminimo vietas, kad smagiau laiką praleist, beabejonės yra labai gražu ir puiku užsirukyt gardžiai kviapentį cigarą ir su kitoms gamtos gerybėmis bei draugais maloniai pasidžiaugti.

PASIIMK SU SAVIM CIGARŲ

Mus NAUJOKŲ BROLIŲ padaryti cigarai žinomi kaipo geriausi ir visur ir visada VISIEMS PATINKA, tai faktas. Pereitą mėnesį pirmu kartu žymus biznierius p. A. Lutvinas, 69 So. Park St., Elizabeth, N. J. užsisteliavo ir pardavė 500 JONO-JOHN'S CIGARS, bet jau šitą mėnesį pareikalavo 1000, kad prisiųsti. Ką tas reiškia?

J. T. Vaitekunas, 670 N. Main St., Brockton, Mass., kaipo agentas, nuolatos reikalauja ir daug parduoda. JONAS SEKYS, teipgi Intelegentas biznierius, 175 Park St., Hartford, Conn. gerai pardavinėja.

S. Reikauskas, 214 Schulkill Ave., Shenandoah, Pa. ; J. Balsavičia, 51 Sheridan St., Wilkes Barre, Pa., kaipo agentas, tukstančiais reikalauja, teipat ir kiti. Daugybės Brooklyne gerų lietuvių biznierių labai pasekmingai parduoda daug Cigarų po Vardu JONO-JOHN'S Cigar po 10c. arba PETRO ir L. D. K. VYTAUTO.

DAUG ar MAŽAI į kitus miestus ant pareikalavimo, visur išsiuntinėjam ir apmokam lėšas. Todel VIENGENČIAI yvairiose biznio vietose, kur užlaiko cigarus, reikalaukit MUS CIGARŲ. Tėmykit, kad mus Cigarų vardas butų ant bakso, o rukydamas džiaugsies, jog rukai puikų Cigarą, rankoms padarytą iš geriausio TABAKO. Adresas:

NAUJOKŲ CIGARŲ DIRBTUVĖ
267 Division Avenue, Brooklyn, N. Y.

RESTAURANTAS

Gaminame Lietuviškus, Rusiškus, Vokiškus taipgi ir Angliškus valgius. Kuris nors sykį pribuna pas mus ant pietų, tas pasilieka visados musų kostumeriu, nes skaniausiai valgiai ir mandag iausias patarnavimas

POVILAS SAMULĖNAS
802 Washington Street, New York City, N. Y.

DIDŽIAUSIA LIETUVIŲ APTIEKA

Kas yra žmogaus amžinas priešas — šaltis. Jis netik sunkiausias ligas įvaro, bet ir į grabą paguldo. Bet tie, kurie vartoja po plačią Ameriką pagarsėjusius URBAN'S COLD POWDERS (Miltelius nuo šalčio), jokių šalčių nebijo. Už 75 centus už baksą apsiginkluok nuo savo nuožmaus priešo!

URBO LAX TABS (25 centai už skrynutę) yra kai kanuolė prieš kitą amžiną žmogaus priešą—vidurių užkietėjimą—kuris žmogui pagamina daug rupesčių ir sunkių ligų.

Lietuviškų, Bulgariškų, Homeopatiškų ir kitokių vaistų tegalima gauti gerų pas —

F. URBONAS
151 METROPOLITAN AVE., BROOKLYN, N. Y.
Telephone Greenpoint 1411

Brooklyno ir Apylinkės Žinios

"Vienybės" Adresas: 193 Grand Street, Brooklyn, N. Y. Telefonas: Greenpoint 2427.

NAUJI "VIENYBĖS" EKSKURSANTAI

Juozas Brusokas, iš Herrin, Ill.;
O. Slyvinienė, iš Media, Pa.;
Marcelė Adomaitienė, iš N. Philadelphia, Pa.

"VIENYBĖS" EKSKURSIJA JAU BAIGIAMA RENGTI

Šiuo tarpu jau galutinai baigiama rengti "Vienybės" Didėji Ekskursija Lietuvon, kuri išvyksta su dideliu buriu linksmų Lietuvių ir Lietuvaičių Gegužės 24 d. laivu "Estonia." Paskutiniai keleiviai jau baigia rengtis. Primename dar visiems, kad su rengimu, savo daiktelių supakavimu ir tt. kaip galėdami pasiskubintų iš anksto, kad butų galima tvarkiai laivan pristatyti.

Ekskursijos vedėjas, p. Vladas Šabunas, visus busimus savo sąkeleivius laukia, kad butų viskas gražiai prisirengta ir jam palengvinta visos Ekskursijos kelionės prižiurėjimas.

Iš savo pusės, gerb. Vadas tikrina teiksiąs visiems malonų ir gerą patarnavimą.

SHARKEY SAKO: "KAS NORS KRIS, TIK NE AŠ!"

Garsus musų tautietis Sharkey-Žukauskas, skubinai lavindamasi prieš busimas savo dideles kumštynes su Maloney ant Gegužės 19 d., kartas nuo karto duoda laikraščiams humoristiškų pasikalbėjimų. Viename jų į "New York Sun," šiaip jis nupranašavo apie busimas kumštynes:

"Kaip žinoma, mes su Maloney apsisuksim smarkiai 15-ką linkių. Jeigu po dešimtojo linkio (round) dar abudu stovėsim ant kojų, tai likusieji penki linkiai bus katram nors iš mudviejų pasiutusiai smarkųs ir šiurkštųs. Bet šitas katras nors, busiu ne aš!"

SVEČIŲ LAKŠTAS PRISIPILDĖ

Šiuo pranešama gerb. publikai, kad "Vienybės" Ekskursijos Išleistuvių vakarienės viešnių ir svečių lakštas jau prisipildė ir užsakymai jau tapo uždaryti. Labai apgailaujame, kad pasivėlinusiems iš anksto užsisakyti, jau nebus galima užsakymų patenkinti. ***Rengimo Komisija***

MILŽINIŠKA NAUJENYBĖ!

Drama-Daina-Pianas. Ta kombinuotė bus perstatyta Trečiadienio vakare, Birželio 1-mą, Millers Grand Assembly salėje, per pagarsėjusius Lietuvių artistus: geriausį Lietuvių tenorą, dainininką Babravičių, garsiausį kompozitorių ir dramatiškos dailės mėgėją, Antaną Vanagaitį, ir pagarsėjusį pianistą Jozavitą.

Kas norės dainų — Babravičius savo maloniu balsu jums jas pateiks.

Kas norės dramos ir juokų — lai ateina pasiklausyti ir pamatyti Dzimdzių-Drimdzių originalą, Vanagaitį.

Kas norės pamatyti ką iš piano gali išspausti prasilavinęs Lietuvis pianistas — patenkins savo norą išgirdęs musų jauną Jozavitą.

Tikietai jau parsiduoda redakcijose po $1.50, po $1.00 ir po 75c.

ARESTUOTAS LIETUVIS TIK KĄ GRYŽĘS AMERIKON

Tik ką atvykus laivui "Majestic," į pierą 59 ant North River New Yorke, tapo areštuotas Lietuvis — Walter Kirkstans (gal Krikščiunas?), įkaltinamas, kad jisai 1922 metuose pabėgęs iš Amerikos armijos ir išvykęs Lietuvon.

Suimtasis Kirkstanas atvyko 3-čioje klasėj su savo žmona ir pora vaikučių.

KOMARAS RISIS SU PASAULINIU ČAMPIONU — STECHER

Garsus Lietuvis ristikas, Juozas Komaras, šį Antradienį vakare, New Ridgewood Grove, tapo suporuotas ristis su pasauliniu čampionu, Joe Stecher. Pranešimai iš Atletų Biuro sako: "Lietuvių čampionas turės savo gyvenime didžiausią progą įžengti arenon su pasauliniu čampionu."

Tarpe kitų to vakaro ristikų, bus Lenkų ristikas Wl. Zbyszko su Cyclone Ress iš Vokietijos. Taipgi risis Žydų čampionas, Abe Colman su Louis Rossetti iš Italijos. Ant galo tik ką pribuvęs iš Europos Zbyszkos pusbrolis, Novina Zbyszko, risis su Aleks. Aberg iš Rusijos.

PALIUOSAVO "NEMORALES KNYGAS"

New Yorko muitinėje buvo su laikyta siuntinys knygų, susidedančių iš 500 egzempliorių "Arabiškos Naktys" (Tukstantis ir viena naktis) ir 250 egz. "Dekamerono," garsios Bokaččio apysakos. Jos buvo sulaikytos skundu dorovės agentų, buk jos esą "nemorališkos," nors visame pasauly jos yra visose kalbose išleistos ir laisvai platinamos.

Dabar iš Washingtono iždinės parėjo įsakymas tas knygas iš nelaisvės paliuosuoti.

FEDERACIJA ĮSPĖJA DARBININKUS PRIEŠ KOMUNISTUS

A. F. of Labor prezidentas, p. Wm. Green, įdėjo laikraščiuose įspėjimą visų unijų darbininkams, kad neaukotų komunistams į jokius fondus, į kuriuos dabar renkama pinigai neva — "darbo teisių apgynimui." Pranešime sakoma, kad darbininkai aukodami komunistams, patys sąmoningai griauja darbo organizacijas.

PAKVIETIMAS SVIEDINIO (BASEBALL) LOŠĖJŲ

Esame girdėję, kad Brooklyne gyvuoja bent keletas Sviedinio (Baseball) jauktų. Todel šiuomi užkviečiame bile kurį jauktą persiimti su musų jauktu, sulošiant porą lošų.

Musų jauktas susideda jau pirmiaus laikraščiuose pagarsėjusio ratelio, žinomo vardu "Rugby A. C. Champions of E. New York, Canarsie and Flatbush." Čampionais mes vadinamės delto, kad pereitais 1926-tais metais mes sulošėm 37-nias lošas, iš kurių tik 7-nias pralaimėjome.

Norintieji gauti platesnių žinių, meldžiame kreiptis prie menažerio, Juliaus Jovaišo, antrašu: Julius Jovaišas, 1210 Ralph Av., Brooklyn, N. Y. (Telephone Ingersoll 1076). Su pagarba

Joseph Scrandis,
284 Vermont St.

PRAMOGŲ KALENDORIUS

Gegužės 14 d. vakare, Jaunų Lietuvaičių Dr-jos Balius, Apreiškimo par. salėj, No. 5th ir Havemeyer Sts.

Gegužės 14 d. Lietuvių Amerikos Piliečių Klubo iš Yonkerso, 15-tas metinis Gegužinės šokių vakaras, Eagle's Hall, 95 Elm St., Yonkers, N. Y.

Gegužės 23 d. vakare, "Vienybės" Ekskursijos išleistuvių vakarienė, ant laivo "Estonia."

Gegužės 24 d. "Vienybės" Didžioji Ekskursija Lietuvon, laivu "Estonia".

Gegužės 29 d. Lietuvių Gimnastikos Klubo metinis piknikas Cypress Hills Parke.

REAL ESTATE

Woodhaven. — 2 šeimynų muro namas su porčiais, 2 gariniai pečiai, garadžius. Visi šviesųs kambariai. Cash $4,000 ar $5,000. Kaina $10,500.

Coney Island. — 2 šeimynų murinis namas, 2 gariniai pečiai — netoli vandens. Kaina — pra šo $11,500. Cash ant sutikimo.

WALTER SHABUNAS
193 Grand St., B'klyn, N. Y.

REIKALINGA

merginų del dešrų žarnų rinkimo, patyrusių, del avių ir kiaulių žarnų. Darbas nuolatinis.

BRECHT COMPANY
174 Pearl Street
N. Y. C. (59

Telefonas: Stagg 9105

DR. A. PETRIKA
LIETUVIS DENTISTAS
X-Spindulių Diagnoza
221 SOUTH 4th STREET
BROOKLYN, N. Y.
Priešais "Bridge Plaza"
Valandos: 10—12 prieš piet
2—8 po piet.
Penktadieniais ir Sekmadieniais tik sulyg sutarties

BALOON ŠOKIS surengtas D. L. K. MINDAUGAS Draugijos, kuris atsibus Columbia Salėj, 736 —3rd Ave., arti prie 24th Street, Brooklyn, N. Y., Sekmadieny, *Gegužio-May 14-tą dieną*, durys bus atdaros pusė po septynių vakare. Įžanga 50c. Grieš musų gerai žinoma Orkestra. Prašome visus susirinkti ir pasilinksminti. *Komitetas.* (59)

IŠSIRENDAVOJA

IŠSIRANDAVOJA fornišiuoti arba nefornišiuoti kambariai prie marių, labai gražu gyventi vasarą. Arba visas apartamentas 4 kambarių del šeimynos gyventi. Atsikreipkite: 2720 Voorhis Ave. Brooklyn, N. Y. (58)

PUIKI PROGA. Išsirandavoja kampinis namas tinkamas del restorano ir del dar pelningesnio biznio —. Prie didelių laivų budavojimo fabriko ir prieplaukos. Vieta yra sekanti: 720 — 3rd ave., kampas 23rd st., Brooklyn, N. Y. Apie išlygas atsišaukit į "Vienybės" ofisą, 193 Grand St., Brooklyn, N. Y. (Klauskit pas J. Danielių). (58)

PARSIDUODA

PARSIDUODA naujas 1 šeimynos namas, garo šildomas, maudynės, uždaras porčius, įvažiavimo vieta: kaina $6,500, cash $1,000. Antrašas: Rollar, 2340—83 Street, (near Astoria Ave.) North Woodside, L. I. (60)

PARSIDUODA 4 šeimynų namas (frame —stucco) Greenpoint daly, viskas geram padėjime; $4,800. Atsišaukite šiokioms dienoms vakarais nuo 6 iki 8. Sekmadieniais tiktai ryte. Shultz, 121 Guernsey St., Brooklyn, N. Y. (55-58-61)

PARSIDUODA 2 šeimynų namas, garadžius dviems karams, visi įtaisymai, paliuosuotas nuo taksų. Prieinama kaina $10,300. Įmokėti $2,500. Adresas: 2380 Hebberd Ave., netoli Fresh Pond Road, Maspeth, L. I., N. Y.

JUOZAS KARPAVIČIUS
Lietuvis penteris ir dekoratorius
daugel metų praktikavęs; pentina, dekoruoja ir išpopieruoja kambarius labai pigiai ir gerai. Sužinoti:
193 Grand Street,
Brooklyn, N. Y.
Tel. Greenpoint 2427

Lietuviška Barzdaskutykla ir Beauty Parlor
SPECIALISTAS ant PERMANENT WAVE, NESTLES CIRCULINE.
Darbas pilnai gvarantuojamas
Taipat Scalp Treatment Violet Ray Treatment ir Marcel Wave
Plaukus kerpam sulyg naujausių madų
ANTHONY MOLLYN
463 Lorimer Street
(3-čios durys nuo Grand Street)
Brooklyn, N. Y.

Lietuviškų Gaspadinių
RESTORANAS
Ateikite visi valgyti pas mus tikrų Lietuviškų valgių, skaniai ir sveikai pagamintų.
JIEVA STANKEVIČIENĖ IR ONA VALAINIŠKIENĖ
251 Metropolitan Avenue
(tarp Driggs ave. ir Bedford ave.)

— Petrai, kur taip skubiniesi?
— Einu pas Juozą Abazorių.
— Kas tenai naujo yra?
— Tai yra geriausi lietuviška užeiga del visų lietuvių. Jis užlaiko geriausius valgius, saldžius ir karčius gėrimus, kvepiančius cigarus. Tai einam abu kartu.
— Koks jo adresas?
93 WYTHE AVE.,
Brooklyn, N. Y.
Tel. 4520 Greenpoint

EXTRA PARSIDUODA

Ridgewood: 5 šeimynų, štoras ir garadžius murinis ir kampinis namas, kaina $21,000, cash $5,000. 3 šeimynų, 17 kambarių, geltonų plytų, kaina $12,500, mažas cash. Turiu šimtais namų ant pardavimo. Atrašykite laišką, gausite namų lotą, kurie yra ant pardavimo, galėsite patys išsirinkti namus.

J. STANKUS
11507—109 Ave.
RICHMOND HILL, N. Y. (65

DIDŽIAUSI Amerikoje nuosavybių pardavimo organizacija. E. A. White Organization, turi pardavimui lotų po visą Long Island; gerose vietose, kur vertė nuolatos kįla. Norėdami pelningai įvestyti pinigus, ar įsigyti lotą, kreipkitės pas: *E. A. White Organization atstovą, Frank A. Strumila,* 147-03 Northern Bulevard, Flushing, L. I., N. Y. Tel. Flushing 6111 (iki Nr. 90)

PARSIDUODA saliunas apie dirbtuvių biznių, vieta išdirbta per daugel metų ir biznis gerai eina. Kas myli turėti gerą biznį, tai yra proga įsigyti. Nepraleiskite šios progos. Turiu kitą biznį delto šitą esu priverstas parduoti. Del daugiau informacijų kreipkitės į "Vienybės" ofisą, 193 Grand St., Brooklyn, N. Y. (59

PARSIDUODA trijų šeimynų murinis namas, 17 kambarių, tarpe Lexington ir Gates Aves. Graži vieta su naujausiais įtaisymais. Kaina $12,500; cash $3,000. Kreipkitės pas: Vincas Gumauskas, 215 Lewis Ave., Brooklyn, N. Y. (60)

PARSIDUODA fornišiai labai pigiai tinkanti singeliam vaikinam. Vieta tinkama krautuvei — galima gauti. Kreipkitės: 310 Bedford Ave., nuo 6 iki 10 vakare.

PARSIDUODA štoras su gerais rakandais. 220 Grand St., kampas Driggs Av., Brooklyn, N. Y. Gera proga greit atsišaukusiam.

Tel. Walker 4335
A. VALANTIEJUS
ir
J. BARTAŠIUS
Graboriai — Balsamuotojai

498 Washington Street
New York, N. Y.
4 Lexington Avenue,
arti Grand Ave., Maspeth, L. I., N. Y.
Telephone: Newtown 4464

Tel. Greenpoint 4428
Dr. John Waluk
Valandos:
nuo 8 iki 10 iš ryto
nuo 1 iki 3 po pietų
nuo 6 iki 8 vakare
Nedėliomis pagal susitarimą
161 North 6th Street
Brooklyn, N. Y.

Tel. Mansfield 9319
Dr. Ed. W. Zukauskas
1114 Foster Av.
Brooklyn, N. Y.
Valandos:
1—2 P. M.
6—8 P. M.
Nedėliom pagal sutartį
Kaip privažiuoti: Franklin Av. karu persimainyt ant Park Circle ant Smith St. karo. Važiuojant Brighton Beach Linija išsėskit ant Newkirk Avenue

Tel, 595 Greenpoint.
DAKTARAS
J. S. Misevičius
Office Hours:
8-10 A. M.
12-2 P. M.
6-8 P. M.
270 Berry St., B'klyn.

Phone Juniper 7378.

Angell Beliauskas
Laisniuotas Graborius
Parsamdom automobilius vestuvėms, krikštynoms ir šiaip pasivažinėjimams.
61-52 Grand Street
Maspeth, N. Y.

JAUNUOMENĖS CHORO "DAINA"

KONCERTAS

IR ŠOKIAI

Vadovauja Orpheus Ereminas, sunus Leono Eremino
PLAČIAI AMER. LIETUVIAMS ŽINOMO CHORŲ MOKYTOJO
Visą įvairiai puikią programą išpildys patys Choro "DAINA" nariai
Įvyks Nedėlioje

GEGUŽĖS-MAY 15 DIENĄ, 1927

LABOR LYCEUM SVETAINĖJE
949 WILLOUGHBY AVENUE, BROOKLYN, NEW YORK
Pradžia 5:00 val. po pietų. Svetainė atdara nuo 4 val.

Apart viso skaitlingo choro, dainuos: Choras *"Daina"* Vyrų Choras; duetas parinktinų dainininkų: Amelia Burdulaitė, Antanas Naudas; pianu skambins talentinga "Radio" artistė Aldona Bernotas. Labai įdomu bus matyti ir girdėti dainuojant VIENŲ EREMINŲ VYRŲ TRIO: ORPHEUS'O, APOLLO ir ARION'O. Mes turime jums tikrai nuostabų dalykėlį, tai naujenybę pavidale muzikalio vaizdelio (skečo). Klasiškinį šokį šoks Olga Žilinskaitė. Programoj dalyvaus ir įvairus kiti muzikaliai talentai — VISI VIEN PATIES CHORO "DAINA" NARIAI, *be pašalinių.* Beveik visi Choro nariai yra jauni vaikinai ir mergaitės, Amerikoje augę. Gražu bus ne tik pasiklausyti, bet ir pasižiurėti.

ŠOKIAI PO KONCERTO

8 Piece BLUE CRYSTAL ORCHESTRA direct from Strand Danceland

Tikietai gaunami "Laisvėje", 46 Ten Eyck St., ir pas L. Ereminą, 324 Berriman St., ir pas Choro narius. Galima ir laiškais išanksto užsisakyti geriausius tikietus.
TIKIETŲ KAINA: $1.00 ir 75 CENTAI YPATAI.
Visus Kviečia CHORAS "DAINA"

SHARKEY—MALONEY
KUMŠTYNĖS
KETVERGO VAKARE, NUO 8-TOS VAL.
GEGUŽĖS 19D., 1927 M.

"Vienybė" specialiai del šio vakaro įsitaisė Radio ir kviečia lietuvius, kurie įdomaujasi šiom svarbiom kumštynėm atsilankyti į *"Vienybės" svetainę, 193 Grand* St. pasiklausyti tų kumštynių eigos.

Priimtuvą paskolino J. A. Matulis, 193 Grand St., kuris taiso senus, dirba naujus, ir taip atlieka prie Radio visokius įvedimo darbus.

TEL. GREENPOINT 3849.
Geros Drapanos pagražina Žmogaus Asmenį!

PRANEŠAME VISIEMS
Kad laikome gatavai padarytus visokių madų siutus. Geros materijos ir gero padarymo.
Priimam visokius užsakymus drapanų siuvimui
KAINA PIGI.
Schneider Bros.
Merchant Tailors
285 GRAND STREET
NETOLI ROEBLING ST., BROOKLYN, N. Y.
Per virš 25 metus mes siuvame drapanas ant užsakymo. Ir patenkiname griežčiausius madų reikalavimus, duodame geriausią materiją ir gražiausį darbą. Tą liudija musų 27 metų įstaiga.

NAUJIENA *LIETUVIAMS*
Užlaikome Naujos Mados Gražią
VALGYKLĄ-RESTAURANTĄ

Įvairaus stiliaus gerai pagamintų valgių galit pasirinkti sulig savo skonio. Daug skirtingų rušių šviežių daržovių valgių, pritaikytų jusų apetitui, rasite pas mumis!
Yale Restaurant
540 Grand Street
BROOKLYN, N. Y.
(tarpe Lorimer ir Union gt.)
Sav. Walter B. Ambotas
Tel. Stagg 9685

PARSIDUODA
LONG ISLAND REAL ESTATE

Namai, Vasarnamiai, Hoteliai (Road Houses) prie vandenio. Žemės ant pardavimo, mažai ar daug, arti jurių ar prie miesto. Farmos-Ukės nuo 5-ių akrų iki šimto. Dabar laikas pirkti. Prieinamos kainos.

Turiu ant greito pardavimo gražų namą prie pat vandenio su visais įtaisymais. Turiu kelis vasarnamius ant rendos. Rendavoju mažus ar didelius laivus del žuvininkų ant dienos. Su reikalavimais kreipkitės prie:

A. T. RAČIUNAS
So. Bayview Avenue, by water
P. O. Box 425
FREEPORT, LONG ISLAND
Tel. Freeport 1009-W.

Nac. spaudos archyvo saugykla