"Vienybė" Yra
SENIAUSIAS AMERIKOS
LIETUVIŲ LAIKRAŠTIS
Visi "Vienybę" Myli.

VIENYBĖ

LITHUANIAN TRI-WEEKLY

"Vienybės" Kaina
AMERIKOJE - - $4.00
LIETUVOJE - - $5.00
Pavienis Numeris 4c.

NO. 60 | Ketvirtadienis, GEGUŽĖS (MAY) 19 d., 1927, Brooklyn, N. Y. | METAI XLI

(Telephone: 2427 Greenpoint) | Entered As Second Class Matter October 23, 1907. At The Post Office at Brooklyn, N. Y., Under the Act of March 3rd, 1879 | (Telephone: 2427 Greenpoint)

NAUJAUSI TELEGRAMAI

London. Anglijos vyriausybė pertraukė ryšius su Hankowo valdžia ir jos ministeriu Eugene Chen.

New York. Įvykę ginčai tarp savininkų eroplano Bellanca, spėjama, atidės jo skridimą į Paryžių ilgam laikui. Savininkas Levine nori išmesti lakuną Bertaud iš kelionės.

Washington. Aukų potvinio nukentėjusiems Amerikoj jau surinkta 12 milionų. Coolidge vis dar nenori šaukti ekstra kongreso posėdžio potvinio reikalą aptarti.

Boston. Atvykusio laivo Bellepline kapitonas pasakoja, kad 86 mylios nuo krašto matęs ką tokį juroje, panašų į eroplano sparną, bet nakčiai užėjus negalėjęs paimti ant laivo. Ta žinia sukėlė mintį, ar tai nebus likučiai Francų eroplano.

Maskva. Rusai pasiuntė Anglams protesto notą, kurioje sako, kad krata Arkos ofisų Londone yra priešingas žygis. Rusai prašo atsakyti, ar Anglai nori prekybinių ryšių su Rusija, ar ne?

London. Anglai gavo notą iš Sovietų, bet sakoma nieko iš jos nedarys. Daugelis spėja, kad Anglai ruošiasi pertraukti visus ryšius su bolševikais.

Berlin. Eks-kaizeris dar du metu negalės gryžti Vokietijon. Taip reikstagas nubalsavo. Nacionalistai nors nemėgsta to, bet balsavo už, nenorėdami išardyti dabartinės socialistams priešingos valdžios koalicijos.

Lynn, Mass. Sulaukęs 75 metus tulas Magrane numušė randas 10 nuošimčių savo nuomininkams, kurių turi apie tukstantį, nes jis valdo nuosavybių vertės $860,000.

New York. Vietos "šlapieji" gręsia sutverti naują partiją, jei demokratai ir republikonai oficialiai nieko nedarys prohibicijos panaikinimo klausimu.

Shanghai. Eina žinios, kad taip vadinamas "krikščionių" Kinų generolas Feng irgi bandys eiti užimti Pekingą pirm negu jį užims Chiangas.

Shanghai. Propoganda prieš svetimtaučius Kinijoje didėja. Šiuo tarpu ji atkreipta ir prieš Amerikonus.

Washington. Dar vis neišgaunama iš Coolidge paaiškinimo, ar jis varysis trečiu kart į Amerikos prezidentus ar ne.

Trys Kunigai ir 50 Katalikų Sušaudyta

Meksika. Jalisco valstijoj valdžios kariumenė sugavo burį katalikų sukilėlių, vedamų trijų kunigų, ir sušaudė 50 ypatų.

J. ŽUKAUSKAS IR J. MALONEY PASIRUOŠĘ VIENAS KITĄ NUKUMŠČIUOTI.

MISSISSIPPI UŽLIEJA MIEGANTĮ MIESTUKĄ; TUKSTANTIS GYVENTOJŲ IŠBĖGA NAKTINIUOSE RUBUOSE

Amerikos Gydytojai Pradeda Kovą Prieš Valdžią Už Suvaržymą Degtinės Išrašymo Receptų.

NEW YORK, Geg. 18 d. — Ir Jack Sharkey ir Jim Maloney baigė miklinti savo kunus kumštynėms, kurios jiems surengtos Geg. 19. Maloney svėrė 204 svarus, sako "Times," kada baigė lavintis. Sharkey, sulyg "Post" žinių, svėrė pabaigoje 193 ir pusę svarų. Visi laikraščiai pažymi, kad šios kumštynės nebus juoko darbu, nes abu kumštininkai paeina iš Bostono ir nelabai myli vienas kitą. "Post" sako, kad Lietuvis yra geresnis boksius, bet Maloney greitesnis ir smarkiai kerta. Todel ir laižybos veik lygios, nors skelbiama, buk už Sharkey duodama 6 prieš 5, o esą, prieš kumštynes bus duodama už Maloney 7 prieš 5.

Žmonės už tikietus, sakoma, sunešią apie $350,000. Laimėtojas turės kautis su Dempsey Rugpjučio mėnesį, ir jei laimės, tai su Tunney už karaliaus vainiką. Taip sako Rickard, kumštynių rengėjas.

NEW ORLEANS, Geg. 17 d. — Mississippi vandenai netikėtai prasiveržę pro užtvarą užliejo miegantį miestuką Atchafalya, ir 1,000 gyventojų naktiniuose rubuose buvo priversti bėgti į augštesnes vietas. Po kelių valandų tik bažnyčių stogai kyšojo iš vandens, o kiti budinkai buvo apsemti.

WASHINGTON, Geg. 17 d. — Amerikos gydytojai savo suvažiavime pradėjo pulti valdžią už gydytojų varžymą išrašant receptus degtinei. 1917 metais gydytojai savo suvažiavime išnešė rezoliuciją, kurioje pareiškė, kad alkoholis nereikalingas žmonėms ir neturi mokslinės vertės. Bet nuo to laiko nuomonės žymiai persikeitė ir gydytojų dauguma stovi už išrašymą degtinės kai kuriose ligose.

Kerenskis Ir Darbo Federacija

Indianapolis. Darbo Federacijos valdyba turėjusi posėdį, kuriame dalyvavo Kerenskis. Šis papasakojo apie Rusijos revoliuciją ir Sovietų valdžią. Po to valdyba dar sykį išleido pareiškimą, kad Amerika neturinti pripažinti Sovietų valdžios. Darbo Federacijos pirmininkas pareiškė, kad darbininkams nėra jokios laisvės Rusijoje ir kad ten viešpatauja pilna ekonominė ir socialė reakcija. Todel darbininkai negali pritarti pripažinimui tokio krašto.

Geras "Uodas"

New York. Patsy Armento, stovėdamas prie salės ant 104 gatvės, pajuto, kad kas tai įgėlė jam į ranką. Jis ir sako draugams: "Uodai, matyti, šįmet anksti pasirodė. Man jau vienas į ranką įkando." Draugai bet nurodė, kad įkandimas matyti gilus, nes kraujas eina per rankovę. Pažiurėjus geriau, pasirodė, kad tai buta ne uodo, bet kulkos iš revolverio. Dabar policija ieško "uodo," kuris kulkas spjaudo.

Vaikų Pasielgimas Laike Krikšto

New York. Metodistų kunigas Short, turįs 35 metus praktikos, pasakoja, kad šviesiaplaukiai kudikiai atnešti krikštyti laike krikšto verkia, tamsiaplaukiai šypsosi, o pliki žiuri be jokios išraiškos.

Mergina Nušauna Vyrą ir Save

Los Angeles. Už miesto ant kelio automobily rasta peršautas vietos banko vice-prezidentas ir jo sekretorka 24 metų mergina. Policija, iš rasto pas merginą raštelio, tvirtina, kad mergina iš meilės nušovė vyrą, o paskui nužudė ir save. Ji patyrė, kad vyras myli, ar turi ryšius, su kita mergina.

Meksikos Protestas Prieš Ameriką

Meksika. Meksikos kongresas nutarė prisidėti prie Kosta Rikos kongreso prašymo bendrai užprotestuoti prieš Amerikos pasielgimus Nikaraguos respublikoje.

Prohibicijos Davatkos Prieš Smithą

Westerville, Ohio. Anti-Saloon sąjunga išdirbo kovos budą prieš kandidaturą "šlapio" Smitho. Be Smitho prohibicininkai kovos dar prieš Marylando Ritchie, prieš senatorių Reed ir kitus, kurie nepasižymi sausumu.

Rusijos Gelžkeliai Ir Laikraščiai Netikę

New York. Privatinis patarėjas Jono Rockefellerio, gryžęs iš Rusijos, kur buvo devynias dienas, sako, kad Rusijos gelžkeliai niekad nebus geri. Jų vieton Rusai vysto susisiekimą eroplanais. Laikraščiai taipgi esą senos mados ir neįdomųs.

BLOGAS ORAS NELEIDŽIA SKRYSTI PER ATLANTIKĄ

New York. Žinios iš Curtis Field, Long Island, kur susitelkę trys Amerikonai lakunai, norinti pabandyti skristi į Paryžių rodo, kad visi trys taiso ir mėgina savo mašinas, bet lėkti dar nesirengia. Sakoma, kad oras labai prastas vidury jurų. Ukanos ir vėjai, kurie gręsia pavojų lakunams. Taigi kada lėkimas prasidės, dar nėra aišku ir žinoma. Francijos astronomai, kurie studijuoja saulę, sako, kad šįmet ant saulės labai daug taip vadinamų plėmų, kurie daro netvarką ore. Jie sako, kad skraidimas šįmet labai pavojingas.

Leitenantas Byrd, išbandydamas savo eroplaną, beveik užmušė žmogų. Skrendant ant eroplanų fabriko Curtis lauke, nejučiomis lakunas atliuosavo 50 svarų smilčių maišą, pakabintą del svorio, ir maišas krisdamas pramušė fabriko stiklinį dangtį ir sukrito ant cimentinių grindų šalia stovinčio mekaniko, kuris nustebęs žiurėjo, kas čia jam iš debesų dovaną siunčia. Šio eroplano vardas bus America. Jis turi tris motorus ir gali pakelti 14,600 svarų.

Bellanca eroplanas gali buti išsimes iš žygio, kadangi tarp savininkų ir lakunų eina ginčai už pinigus. Savininkas, Levine, nori gauti dalį $25,000 dovanų. Lakunas gi Bertaud pareiškė, kad jis nenori nei cento, nes savo dalį atiduoda šeimynoms žuvusių lakunų Davis ir Wooster, kurie turėjo skristi į Paryžių, bet žuvo Virginia balose laike bandymų. Bet jis nenoris, kad Levinas gautų bent centą.

Francijos Prezidento Suvaržymai

Paris. Francijos prezidentas Doumerge paeina iš pietų Francijos, iš žuvininkų krašto, kur mėgamiausiu valgiu yra "bouillabaisse" — šutintos žuvys. Aną dieną jis prižadėjo kelis ministerius pavaišinti savo krašto gardumėliu, bet oficialis etiketo prižiurėtojas jo norą sugadino. Pasirodo, kad valgant tą gardumėlį, reikia vartoti pirštai, nes nei šaukštu nei šakutėmis negalima išimti pačią gardžiausią dalį. Na, o etikėtas nevelija Francijos prezidentui čiupinėti valgį nagais kad reiktų kaip mažam vaikui rankas pavalgius gerai plauti.

$40,000 Už Klaidą

Boston. Teismas priskyrė Almai Jekševičiutei $40,000 nuostolių iš Jono Groswaldo, nes tas ją apgavo 14 metų atgal. Jis neva apsivedė su ja, bet vėliau paaiškėjo, kad šliubas nėra legališkas ir kad Alma nėra legalė žmona. Todel ji apskundė savo vyrą ir gavo iš jo $40,000 nuostolių už suvedžiojimą ir gero vardo gadinimą.

Bruzdėjimai Japonijoje

Tokio. Valdžia, sakoma, ćia su sirupinusi gyventojų bruzdėjimu. Senos sistemos ir papročiai nyksta; tarp žemės savininkų ir nuomininkų eina kivirčai, o darbdaviai ginčijasi su darbininkais. Kas iš to visko bus, valdžia nežino.

Lėkimas Per Jurą Kvailas Darbas

Roosevelt Field, L. I. Jack Taylor, 73 metų senukas, kuris save vadina "čigonų ekspertu," apžiurėjęs prisiruošimus lėkti į Paryžių per Atlantiką, pareiškė, kad sumanymas yra kvailas. Sako, kam skristi per melsvus vandenynus, kur nieko įdomaus nesimato? Pats Taylor sako, štai jis ant savo dvejų kojų per 15 metų yra apėjęs 12,000 mylių ir daug įdomių dalykų matė.

Maskviečiai Prieš Lenkus ir Anglus

Maskva. Šiame mieste ir visoje Rusijoj gyventojai įpykę ant Anglų už Rusų prekybinės misijos kratą Londone. Įdomu tai, kad minios kergia Lenkus prie Anglų ir norėjo padaryt protesto demonstracijas prieš Lenkų ir Anglų atstovybes, bet policija neprileido. Matyti, kad Rusai tiki, jog Lenkai eina ranka rankon su Anglais šių žygiuose prieš Rusus. Iš visų kraštų plaukia rezoliucijos, kur reikalaujama pertraukti Rusų prekybą su Anglais. Rusijos gi valdžia rengia protesto notą.

Nikaraguos Kivirčai Pasibaigė

Managua. Liberalai įteikė Amerikonams 6,200 šautuvų ir 5 milionus kulkų bei paleido savo karo spėkas. Jų vadas, generolas Monkada, pareiškė, kad taip darą delto, kad Amerika užtikrina teisingus rinkimus 1928 m. Prezidento Coolidge atstovas Stimsonas, kuris kivirčius grąsinimais baigė, važiuoja namo.

Ritchie Išvažiavo Balsų Gaudyti

Baltimore. Marylando gubernatorius, demokratas Ritchie, išvažiavo į vakarines valstijas pasitarti su demokratų vadais ir pasirodyti piliečiams tų kraštų, kad palenkus juos balsuoti už jį, jei taptų kandidatu į Amerikos prezidentus. Ritchie sako, kad jis turi daugiau progų tapti kandidatu ir buti išrinktu, negu katalikas Smith.

Pirko Eroplaną Del Biznio

Chicago. Indianos Standard Oil kompanija nupirko iš Fordo didelį, metalinį eroplaną, kuris bus vartojamas vedėjų.

18,000 Aplikantų į 2,500 Vietas

Washington. Į Civil Service paskelbtus egzaminus del 2,500 prohibicijos agentų ir darbininkų, gauta 18,000 aplikacijų. Kvotimai įvyks birželio mėnesį.

Atstovas Banditas

Detroit. Atstovas į Michigan valstijos legislaturą, Chester Good, tapo areštuotas kaipo vadas banditų, kurie du syk apiplėšė banką. Išdavė jį jo draugai.

Žinios iš Lietuvos

LENKAI NUOGANDAUJA DĖL VILNIAUS

Vilnius. Vienas Vilniaus Lenkų laikraštis pranešė žinią, kad Vilniaus geležinkelių direkcija busianti nukelta į Bielastoką, nes Vilnius busiąs — "laisvas miestas." Matomai, kad yra kas tokio nujaučiama, jei geležinkelių direkcija iš Vilniaus iškeliama.

NAUJAS LAIKRAŠTIS "DZUKAS"

Alytus. Nuo Gegužės mėn. čia pradės eiti dvisavaitinis laikraštis — "Dzukas," skiriamas Dzukijos krašto reikalams. Jis turės juokų ir satyros skyrių.

O JIE IRGI DARBUOJASI!

Rokiškis. ("V-bės" kor.) — Balandžio 28-29 d., nakties laiku buvo čionai išmėtytos komunistinės šlykščios proklamacijos. *Kurmis.*

BAIGIASI LAIKAS GRYŽIMO EKS-KAREIVIŲ AMERIKIEČIŲ

Kaunas. Vietos laikraščiai pranešė visiems buvusiems Amerikos kareiviams, jogei Amerikos kongreso ir prezidento aktu duotas leidimas gryžti jiems Amerikon, terminas jau išsibaigia Gegužės 26, 1927. Daugelis tokių eks-kareivių šiomis dienomis didelėmis partijomis jau baigia tą terminą išnaudoti ir gryžta Amerikon.

Gegužės 13 d. vienu tik laivu "George Washington" atvyko apie 100 eks-kareivių Amerikon. Jie yra iš įvairių valstijų.

KARO TEISMO PASMERKIMAI

Kaunas. Karo teismas, Balandžio 29 d. nagrinėjo 9 asmenų, kaltinamų veikime prieš esamąją tvarką ir dabartinę vyriausybę, bylą. Karo teismas išnagrinėjęs bylą nusprendė: Jonas Kauneckas 21 metų amž. nubaustas 20 metų sunkiųjų darbų kalėjimo, Jurgis Zuzanas 23 metų amž. 8 metams sunkiųjų darbų kalėjimo, Pranas Dainauskas 26 m. amž., Jonas Paliulis 26 m. am. ir Vasilijus Šerstovas 25 m. amž. po 6 metus sunkiųjų darbų kalėjimo kiekvienam. Kariunas Vladas Barščiauskas 19 metų amž. 6 met. sunk. darbų kalėjimo ir Ambroziejus Gadeikis 29 metų am., 4 metams sunkiųjų darbų kalėj.; visiem su nurodytomis Baudžiamojo Statuto 29, 29 ir 30 straipsnių pasekmėmis, k. t. atimant bei susiaurinant teises ir tt. Be to, kariams atimama laipsniai ir išmesti iš kariumenės tarpo. Juozas Šimkunas 26 metų amžiaus ir virš. Benediktas Marma visiškai išteisinti.

Tą pat dieną, karo teismas nagrinėjo Leono Čereškos 30 m. amž., atsarg. vyr. let. Antano Žvyrono 27 met., atsarg. eilin. Jono Vanago 23 metų amž., ats. jaun. pusk. Alfonso Neverausko 29 m. amž. ir eilinio Jono Janušausko bylas.

Visi penki asmenys išteisinti.

JAVŲ PASĖLIAI GERI

Kaunas. Centralinio biuro statistikos žiniomis, šįmet po iš po sniego, žieminiai pasėliai abelnai buvę patogųs.

Garsinkitės "Vienybėje"

LIETUVIŠKOS KNYGOS IŠLEISTOS VILNIUJ

D-RO JONO BASANAVIČIAUS LAIDOTUVĖS.
P. Vieštautas
Kas nori trumpoje formoje turėti Lietuvių Tautos patriarko gyvenimo aprašymą, jo darbus ir laidotuvių apeigas, lai nusiperka šią "VILNIAUS VARPO" leidinį No. 1. ..... *Kaina 10c.*

LIETUVIŲ-RUSŲ KALBOS ŽODYNAS.
D-ras J. Šlapelis
Tomas pirmas Lietuvos kalbininkų aptariamo ir laukiamo žodyno nuo raidės "a" iki žodžio "jušė", puslapių 320. Žodyne telpa daugybė senų Lietuviškų žodžių ir jų paaiškinimų sakiniais, ar patarlėmis, o taipgi ir Rusų kalba.
Kaina be apdarų *$2.00*
Su apdarais *$2.50*
Atskiri lakštai (po 4 pusl.) po 5 centus

KLAIPĖDIŠKIŲ DAINOS.
Jonas Pakalniškis
Rinkinis 122 dainų, dainuojamų Klaipėdos krašto Lietuvių. ..... *Kaina 35c.*

LIETUVIŲ DAINOS
M. Biržiškos
Vadovėlis skiriamas vidurinėms mokykloms. Aprašoma kilimas Lietuvių liaudies dainų ir jų rūšys. Telpa pavyzdžiai šitokių dainių: darbo, pokilių, papročių, vestuvių, skausmo ir rupesnio (raudos), pasakojimai, pamokinimai, juokai, prigimties balsų pamėgdžiojimai. Aprašoma dainų poezijos formos ir senovės Lietuvių muzikaliai instrumentai. ..... *Kaina 25c.*

BIOLOGIJOS VADOVĖLIS
M. Stankevičius
Skirtas Lietuvių gimnazijoms. Turinys: gyvybė ir jos atsiradimas ant žemės, vienačėliai gyvunai, jų mitimas ir veisimasi, daugiačėliai gyvunai, jų medžiagos keitimas, energijos keitimas, augimas, organizmų tipai, organizmų priklausymas aplinkybėms, veislių vystymasi ir atsiradimo istorija, žmogaus, jo nervų sistema, priešistorinis žmogus, ledynų gadynė, naujasis amžius. *Kaina $1.00*

LIETUVIŲ LITERATUROS VADOVĖLIS
V. Zajančkauskas
Aprašo atsiradimą Lietuvių literaturos 1400 metais ir jos išsivystymą bei rūšis iki 1904 metų. Biografijos Lietuvių rašytojų ir veikalai. Puslapių 190.
Kaina $1.00

ISTORIJOS PASAKOS
Šatrijos Ragana
Kaip išrodė Lietuva senovėje, kokia buvo musų bočių tikyba, senovės Lietuviai, Brutenis ir Vaidevutis, Živilė, Apie Vilniaus įkurimą, Gražina, Lietuvė didvyris, Žemaičiai drąsuoliai, Pilėnų gynimas, Lietuvių kraštas, Vytautas, Žalgirio mūšis, Lenkų gudrybė, Alduonė, Birutė, Keistutis. *Kaina 15 centų*

ANDERSONO PASAKOS
Mokinių vertimas
Knyga išleista Voronože po bolševikų valdžia prižiurint kalbos žinovui J. Balčikoniui. Telpa virš 50 įdomių pasakėlių. ..... *Kaina 40c.*

REIKALAUKITE PAS:
"VIENYBĖS" SPAUDOS B-VĖ
193 Grand Street, Brooklyn, N. Y.

Įsteigtas 1886
VIENYBĖ
TRIS-KART SAVAITĖJE
Leidžiamas
Antradieniais, Ketvirtadieniais
ir Šeštadieniais
Brooklyn'e, N. Y.
METINĖ PRENUMERATA:
Suvienytose Valstijose — $4.00
Kanadoje — — — — $4.50
Lietuvoje ir kitur — — $5.00
Apie skelbimus klauskit laiškais:
Adresas:
Vienybė Publishing Co.
193 Grand Street
Brooklyn, N. Y.

Established 1886
VIENYBĖ
LITHUANIAN TRI-WEEKLY
Published
Tuesdays, Thursdays
and Saturdays
at Brooklyn, N. Y
SUBSCRIPTION RATES:
In United States — — $4.00
Canada — — — — — $4.50
Other Countries — — $5.00
Advertising Rates on Application
Address:
Vienybė Publishing Co.
193 Grand Street
Brooklyn, N. Y.

Redakcijos Straipsniai

KRIKŠČIONIŲ KAZYROS SUNAIKINTI LIAUDININKUS

Kaip žinoma, iš dabartinės Lietuvos valdžios išėjo krikščionys, ir dabar pasirodo ištikimų šaltinių žinios, kodel tas atsitiko.

Krikščionių politikieriai buvę sugalvoję savotišką skymą. Sulyg to skymo, jie butinai norėję, kad rinkimai į Seimą butų padaryti tuojaus. Dabar, kad visuomenė partijų įkaitinta, rinkiminė agitacija butų partijų buvusi išnaudota su aštriais išsišokimais prieš valdžią ir Lietuvą. Krikščionys tikėjosi, kad tais išsišokimais atsižymės val. liaudininkai ir socialdemokratai. Taip einant, jau prieš pat rinkimus, krikščionys butų padarę spaudimą ant valdžios, kad uždarytų valst. liaudininkus ir esdekus, kaipo "nelegales" ir "priešvalstybingas" partijas. Tuomet butų pasilikęs atviras laukas krikščionims, kurie butų pasigavę visus rinkimus ir laimėję Seimą bei valdžią.

Bet Tautininkai šitą tuoj sužinoję ir krikščionių skymą sugadinę.

D-RO PAJAUJO PRISIPAŽINIMAS

Kitoje vietoje mes išspausdiname prisipažinimą prie kaltės ir prašymus dovanojimo žinomų Lietuvos vadų, kurie buvo pritverti rengime naujo Lietuvoje perversmo ir karo teismo teisti. Tarpe tų prisipažinimų ypatingai išsižymi Dr. Pajaujis, kuris nuoširdžiai pasisako, kad buvęs suklaidintas ir labai gailisi del šito, kad pasidavė suklaidinti.

Kaip jau buvo spaudoje atžymėta, visi tie trys pasmerktieji mirčiai (Dr. Pajaujis, Tornau ir Žemaitis) tapo dovanoti, pakeičiant bausmę kalėjimu. Reikia tikėtis, kad ateityje, jiems bus ir visai dovanota ir sugrąžinta laisvė, kaipo jau ganėtinai nukentėjusiems.

Šito liudno momento nebereiktų spaudoje atžymėti, jeigu del šitos bylos nebutų Amerikos visuomenėje sukilę negando apie tų asmenų nekaltumą. Kuomet dabar tie patys asmenys viešai prisipažino kaltumą, reikia tikėtis, kad ir musų visuomenė į šitą nelemtą nuotykį ims šaltai ir blai vai reaguoti. Ypač tas priderės reaguoti laikraščiams, kurie del šito labai daug nerimo norėjo sudaryti. Ar tie laikraščiai tą padarys, tai kitas klausimas. Garbė ir teisingumas šiandien pas mus truputį paretėjęs dalykas.

KODEL KLAIPĖDOS MIESTO SEIMELIS NUKAIRĖJO

Klaipėdos miesto savivaldybių seimelis, kurio rinkimai tik ką užsibaigė, davė įdomų reginį. Ėmė ir taip sukairėjo, kad beveik visa didžiuma į komunistų rankas pateko! Be abejonės, apsidžiaugs musų komunistai; bet užtai turės labai nuliusti socialistai: nes ką laimėjo komunistai, tą prakišo socialdemokratai. Klaipėdos laikraščiai tiesiog nukaltina socialdemokratus, už jų pereitais laikais flirtavimą su Vokiečiais.

Bet viso to priežastis yra ta, kad iš pačios Lietuvos jau per ilgesnį laiką į Klaipėdą supludo raudonieji gaivalai, kurie ir nusvėrė rinkimus. Jie čia sau rado dirvą, kurios neteko Lietuvoje. Ir dar sako kai-kurie musų auksaširdžiai, kad Lietuvoje komunistų visai nėra! Nagi, pasižiurėkit.

"Klaipėdos Garsas" sako, kad šie rinkimai stebėtinai didelį smugį suteikė socialdemokratams, ir nepaprastai didelį laimėjimą komunistams. Visas socialdemokratų pralaimėjimas išėjo naudai komunistų, kurie dabar sudarys vieną žymesnių miesto seimelio partijų.

Antraip sakant, komunistai pasinaudojo savo mylimųjų benugarių flirtu. Kad jie tuomi ir visur pasinaudoja, tą mes paakiui matome. Amerikoje komunistai nemažai pasinaudojo flirtu su benugariais iš tulų socialistų ir sandariečių. Kai suviltos mylimosios nuo šios nelegalės meilės atauš, tai pasijus sulaukę labai liesą pėtnyčios rytą...

DAR VIENAS SHARKIO PAVYZDIS JAUNIMUI

Musų spauda jau yra tinkamai atžymėjusi Sharkio-Žukausko vieną skaisčią ypatybę, tai didelį patriotingumą, kurio vedamas Sharkey pasireiškė plačiai Amerikai esąs **Lietuvis.** Nors šiuomi, dalinai, jisai pasunkino savo blizgančią karjerą ir sukėlė prieš save tarpe "amerikonų" kailiu apsivilkusių atletų nedraugingumą, bet jis iškėlė didelėn garbėn Lietuvių tautybę. To jam Lietuvių istorija ne užmirš.

Dabar gi iškilo viešumon kita Sharkio ypatybė, kuri lygiai pirmajai yra garbinga ir pavyzdinga visam Lietuvių jaunimui — tai **savim pasitikėjimas.** Šiandien didžiausi Amerikos dienraščiai ir sporto žinovai aprašo Sharkį, kaipo gyvą, drąsų, linksmą, pilną vilties ir begalinio savim pasitikėjimo jaunuolį. Jis tą visur linksmai ir be pagyrų priemaišos skelbia ir tą faktais įrodo iš savo dar jaunos, bet vis augštyn žengiančios bokso karjeros.

Ar Sharkey laimės dabartines su Maloney kumštynes, ar nelaimės — tas skirtumo nesudaro. Sharkey savo viltingu ir drąsum upu sukelia ir tarpe jo nedraugų pasigerėjimą. Jeigu Sharkey dabar ir nelaimėtų, — nors dabar niekas netiki, kad jis pralaimėtų, — tai jis laikinai galėtų nueiti ant antro plano. Bet tai tik **laikinai.** Tokios stiprios valios ir tokio jauno amžiaus žmogus, bile kada galės gryžti atgal ir pasiekti pasaulinio čampiono vainiką.

Tokios valios žmonės yra brangus pavyzdis ypač musų jaunimui, kuris ligšiolei buvo namuose ir draugijoje auklėtas tik įvairių aplinkybių slėgiamas, vis spaudžiamas poletena savotiškos tėvų, bažnyčios ir partijų "disciplinos." Tas ir išauklėjo musų jaunimą, daugiausiai lėtą, bailų ir lyg suluošintą. Amerikos liberalinga, demokratinga, pažangi ir laisva dvasė pradeda musų jaunimą iš tos nelemtos atmosferos išplėšti, kaip ji išplėšė ir Sharkį. Pašmurgėlių ir surugėlių gentkartė pas mus jau nueina nuo scenos, o jos vietą užima tokie drąsus ir savim pasitikinti žmonės, kaip Sharkey.

:-: PERŽVALGA :-:

Rykovui Neapeina Lietuvos Perversmas

Rusijos premjeras, Rykovas, kalbėdamas apie SSSR politiką naujai komisarų tarybai, pareiškė, kad, nežiurint Lietuvos perversmo, užvertoji nepuolimo sutartis pasiliko galioje ir bus vykdoma.

—o—

Lietuvio Fantastinis Romanas

"L. žinios" pradėjo spausdinti romaną "Aušrinės Padangėje," kur kalbama apie žmogaus kelionę į planetą Venerą. Romanas tuo įdomus, kad parašytas Lietuvio, nors jo vardas neskelbiamas.

—o—

Girią Kietą Ranką

Ukmergėj buvo apie 100 ukininkų susivažiavimas, kuriame visi užgyrė "kietą" Vokiečių ranką, kuri karo metu vertė Lietuvius taisyti ir geroj tvarkoj išlaikyti kelius, taipgi "Rusų ranką," kuri sausino balas ir pelkes..

—o—

Basanavičiaus Mokslo Darbai Pas Svetimtaučius

Gyvendamas Bulgarijoj, D-ras Basanavičius yra parašęs keletą mokslo darbų Bulgarams, kurie, pasirodo, turį svarbos pasauliniui mokslui, nes jo surinktus faktus cituoja tokis įžymus Francijos antropologas, kaip Denikeris. Cituoja jį ir Genevos profesorius Eugene Pittard veikale "Race and History", kuris išėjo anglų kalboje 1926 metais.

Kalbamas Basanavičiaus mokslo darbas buvo parašytas franciškai 1891 metais ir buvo užvardintas "Medžiaga sanitarijos etnografijai Bulgarų srities — Lom." Tame veikale daktaras išdėstė faktus apie etnografinę Bulgarų sudėtį, ir sykiu paduoda antropologiškų faktų apie Bulgarijoj gyvenančius Rumunus, Turkus ir Totorius. Prof. Pittard net trejose vietose naudojosi Basanavičiaus medžiaga. Bet, kalbėdamas apie antropologinę sudėtį Lietuvių tautos, profesorius turėjo atsiremti Rusais, Gudais ir Lenkais! Todel jis ir sako, kad Gardino, Vilniaus ir Kauno rėdybose gyveną ***Lenkai,*** tik gana žymiai augštesnio ugio negu kitose Lenkijos vietose, tuo pripažindamas faktą, kad Lietuviai rasėje skirtingi nuo Lenkų.

Profesorius paduoda įdomų faktą, kuris randa Lietuviškų pėdsakų Kinų Turkestane, Azijoje! Štai jo žodžiai:

"Čia bus vietoje prisiminti stebėtinus radinius von Lecoq'o iš Kinų Turkestano. Berlino Volkerunde muzėjuje yra publikai nerodoma kolekcija Budistų piešinių, minėto radėjo atvežtų pirm karo. Tuose piešiniuose, šalia kitų žmonių, vaizduojama švesiaplaukiai su mėlynomis akimis. Įdomumas šių piešinių padidėja, kada prisimename, kad kalbininkai, kaip sakoma, (aš pats mažai nusimanau šioje srity) pažino daugely užrašų ***Lietuviškų pėdsakų,*** o ir šių dienų Lietuviai, daugumoje, priklauso Nordikų rasei, kurių žymė yra šviesus plaukai ir mėlynos akys."

Kodel Krikščionys Nori Seimo Rinkimų Sena Tvarka?

Krikščionių ministeriams išėjus iš dabartinės valdžios Lietuvoje, "Lietuvis" tuojaus pareiškė kodel krikščionys nori seimo rinkimų senais įstatymais ir kodel delto pasitraukė iš kabineto:

"Krikščionys, iš dalies del jų vadų manymo, kad tarp tautininkų ir liaudininkų visi juos bauginę tiltai galutinai sudeginti, iš dalies del savo įsitikinimo kad šiuo metu rinkimus laimėtų, ėmė kartu su socialistais atkakliai reikalauti, kad but tučtuoj sena tvarka daromi seiman rinkimai."

Į tai "Rytas" atsako:

"Del tiltų su liaudininkais mes žinojome, kad tokie tiltai buvo, yra ir greičiausia bus. Juk ir kabinete pasilieka 'ministeris tiltas' ir augšti sprendimai daromi tiltų motyvais ir kiti paslaptingi broliški ryšiai jungia."

O kas del priežasties delko krikščionys nori rinkimų sena tvarka, tai kad esą buvę "prisiekta Augščiausiui Dievui", kad tik taip rinkimai gali įvykt, sulyg konstitucijos.

Taigi vis kaskart daugiau faktų aiškėja mums, Amerikiečiam, kad Lietuvos partijų vadams ne Lietuvos valstybės ir jos žmonių gerovė rupi, bet savo partijų labas ir gerovė. Tokis apsireiškimas pranyks tik tuomet, kada Lietuvoje įsisteigs luominė ukininkų partija, sugebanti sutraukti visus ukininkus po savo vėliava ir apimti Lietuvos valdžios vairą.

—o—

Palociai Kila Lietuvoje

"Žemaitis" praneša, kad nelabai senai pakeptas vyskupas Staugaitis statysiąs vyskupišką palocių Telšiuose, kuris kainuos (Vokiečio arkitekto aprokavimu) 600,000 litų, arba 250,000 litų (Lietuvio arkitekto apkainavimu).

Tuo tarpu ne visi Lietuvos mažžemiai turi pakankamai sanitariškų triobų!

—o—

Ką Veikia Sandariečiai

Sandariečių priešų organas sako: "Sandariečiai tarp savęs niaujas ir puldinėja vieni kitus; niekina, kaip niekino mus. O tuo tarpu musų (komunistų) eilės didėja."

Tokį "niaujimąsi" tuli sandariečiai vadina "tautos labu," nors jis stiprina komunistų judejimą, kurį tie patys sandariečiai visai neskaito tautai naudingu. Ar susipras kada?

—o—

Šešių Metų Darbas

Angarietis aiškina saviesiams, kad Lietuvos tautininkai prie perversmo pradėjo rengtis jau... 1919 metais! Tada jie įsteigę slaptą sąjungą Lietuvos armijoje ir pradėjo perversmo agitaciją.

Jei tas tiesa, tai prie perversmo dirbta virš šešių metų.

UŽRAŠYKIT "VIENYBĘ" SAVO GIMINĖMS IR PAŽĮSTAMIEMS LIETUVOJE

VALANDĖLĖS

Apysakų, Dramų, Feljetonų, Eilių ir Parinktų Straipsnių Skyrius

KELETAS ARCHEOLOGINIŲ PAMINKLŲ

(Veliuonos apylinkės monografija)

Rašo Petras Cvirka

Įžanga:

Musų krašto archeologiniai paminklai, kaip judamieji taip ir nejudomieji, kas-kart nyksta... Žinoma, tą visi žino, ir kas brangina musų gimtos senovės liekanas ir savo triusu neša jas ir aukoja dar ateinančių šimtmečių archeologams, bei musų šalies muzėjams — tas pilniausiai atjaus ir ims saugoti, užrašinėti, nukopijuoti jau nykstančius visų ryšių archeologinius paminklus.

Aš čia nemanau rašyti tyrinėjimo budus, tyrinėjimo svarbą, — tik mano darbo pradžioje bendrą paskatinimą teikti kitiems, kurie irgi gal ims suprasti musų liudną archeologinių paminklų buseną, imsis darbo juos saugoti, užrašinėti ir tt. ir tt.

Veliuonos monografiją rašydamas, vaikščiojau po minėtas vietas, žiurėjau, tyriau, klausiau senelių pasakojimų ir viską atydžiai sudėjęs, parašiau šią monografiją, kuri rasit turės nemažos reikšmės musų istorijai bei archeologijai.

Plačios Veliuonos istorijos nemaniau rašyti, nes tai butų grynai istorijos dalykas; bet aš norėjau surinkti jau nykstančias musų krašte žinias...

Skaitau pareiga nuoširdžiai padėkoti p. Majorui P. Tarasenkai, kuris mane paskatino darban ir paaukojo vadovautis taip brangią savo — "Gimtoji Senovė."

1. Veliuona. Vietos vardas gavesi dar gana senai, kada ant Gedimino kalno (Veliuonoj) buvusi šventykla deivės Velionės, t. y. mirusiųjų deivės maldykla. Ji įsikurusi ir gyvenusi šventuose miškuose, o vėliau atėjusi Veliuonon ir žmonės jai pagerbti pastatę maldyklą.

2.Gedimino Kalnas. Visiems žinomas Veliuonos, Gedimino kalnas turi daug padavimų ir originalesnių žinių. 1922 m. ir vėliau kalno viršuje dar buvo skylė, kurion mestas akmuo ilgai krisdavo žemyn ir tik po valandos girdėjosi duslus atbalsis.

Seneliai pasakoja, kad tai esąs uždumtas dvaras, kurį prakeikęs vienas Lietuvos kunigaikštis.

3. Cerkakalnis. Nuo Gedimino kalno, už kelių žingsnių į vakarus (Abu kalnu skiria gilus griovys) randasi vad.: "Cerkakalnis" (vardo reikšmė visai neišaiškinama). 1925 m. L. P. D-ja savaip kalną pagražino ir jo originalumas išnyko. Pirmiaus, šiame kalne, buvo įgriuvimų, išmurijimų. Plytose žymu žmogaus pirštų žymės.

Spaudos draudimo metais kokie tai "ponaičiai," sako, atvažiavę kalno kasti. Iš šiaurinės pusės bekasdami užtiko ąžuolines duris, kurios buvusios dar gana tvirtos. Kasinėti toliau rusų žandarai užgynę. Kasimo žymė dar ir dabar žymu šiauriniame šone.

4. Požemio urvas. Iš šiaurinės Gedimino kalno pusės eina požemio urvas į laukus, mažai kam žinomas. Šiuo urvu Lietuviai pasprukdavę nuo priešų, budami apsupti duodavę slaptas žinias apylinkėms ir tt. Dabar tas urvas užgriuvęs. Šiame urve, Kryžiuočių, per išdavimą-klastą neištikimų Lietuvių, buvo užsmaugtas vienas garsus Lietuvos bajoras.

5. Akmuo su skaitlinėmis. Prie Veliuonos bažnyčios, šale kelio, randasi kyšantis iš žemės akmuo su vos bežymioms skaitlinėms "123"... Vieni sako, kad tai esąs virtinės senos bažnyčios kertinis akmuo, kiti kad "Perkuno galva" ir tt. Akmuo ir dabar randasi toje pačioje vietoje.

6. Parašas po paveikslu. Veliuonos bažnyčioj po vienu paveikslu yra neišskaitomas visai parašas. Paveikslas yra tapytas dar Vytauto laikais -- tai portretas kokio tai bajoro-vaivados.

7. Pančiai. Veliuonos bažnyčios šventoriuje dar 1909 m. ir vėliau buvę į stulpą įrakinti geležiniai pančiai, kuriuosna viešai nusikaltusius pririšdavo. Sako, kad lenkmety ten Lietuvius užsmaugdavę ponai už, kad ir mažus prasikaltimus.

8. Keisti Griaučiai. Prie bažnyčios, seniau, kasant vieną griovį, žmonės prikasę nuostabiai didelius žmogaus griaučius, kurie buvo surakinti su rudijusia grandine. Žmonės nusigandę tokio radinio, vėl jį užkasę ir iki šiai dienai tos vietos niekas nejudina.

9. Toliau už Veliuonos miestelio, kaimuose yra dar ir dabar žmonių su pavarde "Šventikas." Mat jie ant Gedimino kalno šventąją ugnį saugodavę, nuo ko ir vardą tokį gavę. O vėliau jie gyvenę bakužėj netoli Gedimino kalno.

10. Pylaitės. Į vakarus nuo Veliuonos, — maž daug apie 2 klm., prie pat Nemuno, randasi lygiais trimis grioviais apvestos t. v. "pylaitės." Ant tos kalvos ir stovėjusi garsioji Veliuonos pylis, kurioje buvo nukautas Gediminas, o jo kunas garbingai sudegintas ant dabartinio Vel. Gedimino kalno. Štai kaip įdomiai — vienas žilas senelis tą įvykį apibudina: — "Ant Pylaičių Lietuvos karalius Gediminas pasistatė sau namukus. Vieną kartą jam bežiurint į nedėkingus Kryžiokus per mažą langelį, kurie norėjo užpulti Veliuoną, jį nukovė pirmoji kulka." Kaip matome, Gediminas buvo nukautas Veliuonos pyly — Pylaitėse; jo kunas sudegintas ant dabartinio Gedim. kalno, o garbingieji pelenai parvežti Vilniun.

Čia gal bus ir daugiausia tiesos.

Tose pačiose Pylaitėse 1922-23 m. pil. Jasinskiui remontuojant garlaivį "V" ir darbininkams kasant sau rųsį, buvo iškasta vilyčių, senų surudijusių kardų ir taip vadinamų "Perkuno kulkų," kurios liko darbininkų ir pačio pil. Jasinskio nuosavybe.

Pylaitės kas kart griaunamos ir kasamos.

11. Graužėnų Senkapis (Veliuonos val.) Nuo pylaičių tiesiai į kalną randasi senos Graužėnų kaimo kapinės. Čia, sako, iškasdavę žalvarinių aprankių, sagų, rasdavę puodo šukių ir kaulų. Vieta ariama ir baigia nykti.

12. Milžinkapis. Į šiaurės vakarus nuo Veliuonos už kokių 3 klm. randasi Draustinės miškas. Pats miško pavadinimas paeinąs iš senų laikų, kada buvo neįžengiamieji šventieji miškai, kuriuosna paprastiems drausdavo įžengti. Viduryje šio miško dar ir šiandien tebėra trys gražųs pailgi pylimai, "Milžinkapiais" vadinami; nes čia, sako, buvę palaidoti trys garsųs Lietuvos kunigaikščio sunųs. Ant šių pylimų piemenukai iškasė žalvarinių papuošalų, k. a. sagų ir auskarių (auskaras randasi mano kolekcijoje). Žemės rųšis — juodžemis su smėliu.

13. Liunabalis. Tame pačiame Draustinės miške yra taip vad. "Liunabalis," kuriame labai senai įžengę 200 Kryžeivių ir nuskendę. Sako, kad šale bėgąs upelis iš kalvos išplaudavo kaulų.

(Užbaiga bus)

o——o——o

GYVENIMAS

(Skiriu Valytei)

Duobės, purvynas, šaltis pasiutęs,
Rukas baisingas, rustųs veidai...
Vėjai įnirtę staugia, grumoja,
Žudo ramybę keršto vardai...

Kryžiais prispaustas slenka žmogelis
Ilgisi laimės, trokšta turtų, —
Bado prislėgtas naikina, žudo,
Mirdams palieka eilę kapų...

Pilkosios minios šliaužia nuvargę,
Laimės miražus gaudo sapnuos
Kančias tegauna, kerštą vien geria —
Baimėj gyvenę... miršta skausmuos...

P. Lašinskas.

o——o——o

IŠSIILGAU.

Išsiilgau motušės brangiosios,
Išsiilgau motušės senosios;
Vai ilgsta širdelė manoji,
Be tavęs ji tankiai vaitoja.

Išsiilgau gimtinio kampelio,
Sesučių, rutelių darželio,
Ir mano tėvelio sodnelio,
Ir pasenusio musų namelio.

Ilgiuosi to plataus alksnyno,
Kur Lava su Kupa dabina;
Išsiilgau to purikaus beržyno,
Ką ežero krantą apkabina.

O tame beržyne — takelis, —
Ten išgirsta "myliu" žodelis...
Išsiilgau draugučių burelio.
Kur augome, svajojom, pulkelio.

Ir pakalnėje bičių gojalio,
Kur klausėm lakštutės dainelių, —
Sukurus augštąją ugnelę,
Dainavom lig auštant dienelei.

Vai viskas, vai toli atliko,
Jaunyste sparnuota kur liko?
Per bangas gyvenimo audringo,
Šaly svetimoj viskas dingo...

Franė Lazdynienė.

LIET. MOKSLO DR-JOS VISUOTINAS SUSIRINKIMAS

—o—

Vilnius. — Balandžio 21 d. įvyko visuotinas Lietuvių Mokslo Draugijos susirinkimas. Susirinkimas del narių peiktino ne punktualumo buvo pradėtas visa valanda vėliau.

Lygiai 17 valandą l. e. D-jos pirmininko pareigas D-ras D. Alseika atidarė 20-tąjį L. M. D-jos susirinkimą. Pirmiausia pasiulė pagerbti atsistojimu mirusiojo Draugijos pirm. D-ro J. Basanavičiaus atmintį. Po to D-ras Alseika skelbia, kad susirinkimas yra teisėtas, nes įstatų numatomas kvorumas esąs. Po to paskaitė naujų Mokslo D-jos narių pavardes. Šiuo žygiu įsirašė 30. Valdyba juos visus priėmusi ir siulo susirinkimui patvirtinti.

Antruoju valdybos patiektuoju dienotvarkės punktu eina susirinkimo prezidiumo rinkimas. Į prezidiumą išrenkami pirmininku dir. J. Kairukštis ir sekretorium mok. E. Horodničius. Pirmininkui paskaičius dienotvarkę, dir. M. Šikšnys siulo dienotvarkę taip pakeisti, kad du referatai butų nukelti į galą, o po pirmojo referato padaryti valdybos ir revizijos komisijos pranešimus ir naujos valdybos rinkimus. Susirinkimas tam pritaria.

Skaitomas D-ro Alseikos referatas: "D-ras Basanavičius, kaipo Lietuvių Mokslo Draugijos įkurėjas, vedėjas ir mokslininkas."

Paskaičius pirmą referato dalį, D-ras Alseika, kaipo einąs tos Draugijos pirmininko pareigas daro trumpą pranešimą apie pereitų metų Draugijos veikimą. Pereitais metais išleido Draugija savo organą "Lietuvių Tautą," buvo rupintasi folkloro rinkimu ir tam dalykui daug jau padaryta. Rupinamas taip pat kiek galima L. M. D-jos muzėjaus, knygyno ir archivo tvarkymu. Kasoj Balandžio 1 dieną buvę 3,284 zl., 40 skatikų.

Revizijos komisijos vardu daro pranešimą p. J. Budzeika. Tarp kitko nurodo turtų inventoriaus stoką. Knygyno, muzėjaus ir inventoriaus sutvarkymo klausimu kalba visa eilė narių. Daugumas nusiskundžia, kad nesutvarkius knygyno nėra jokios galimybės naudotis Mokslo Draugijos knygomis.

Ryšyje su knygyno ir muzėjaus tvarkymu iškilo aikštėn D-jos namų klausimas. Pasirodo, kad ligšiolinis Mokslo Draugijos butas yra per mažas, ankštas ir todel norint tinkamiau sutvarkyti Mokslo Draugija, reikia butinai įsigyti nuosavus namai.

Be to, D-ras Alseka siulo pradėti rupintis ir D-ro Basanavičiaus raštų leidimu, folkloro rinkimu ir paminklo kapuose statymu. Nieko konkretaus tais klausimais nenutarus, einama prie valdybos rinkimų.

Slaptu balsavimu išrinkti šie valdybos nariai: 1) D-ras D. Alseika, 2) D-ras J. Šlapelis, 3) Dir. M. Šikšnys, 4) Mok. B. Untulis, 5) R. Mackevičius, 6) P. Karazija ir 7) Kun. prof. P. Kraujalis. Kandidatais: St. Matijošaitis, kun. šamb. Dr. A. Viskantas ir Vl. Sakavičius. Revizijos komisijon išrinkti: Z. Stašienė, K. Aleksa ir I. Budzeika.

Iškilus klausimui redakcijos komisijai rinkti, susirinkimas paveda ją sudaryt naująjai valdybai, kuri reikalui atsiradus, gali kooptuoti narių ir ne iš valdybos.

Čia vėl keliamas namų įsigijimo klausimas. Pakalbėjus visai eilei asmenų, susirinkimas paveda tuo reikalu rupintis naujajai valdybai.

Išsisėmus sumanymams, skaitomi referatai: R. Mackevičiaus "D-ras J. Basanavičius, jo gyvenimas ir darbai" ir A. Bielinio referatas: "Lietuvių moksleivių folkloristų kuopos veikimas drui Basanavičiui globojant."

Po to ėjo D-ro Alseikos referato pabaiga apie D-rą Basanavičių, kaipo apie mokslininką.

Susirinkimas pasibaigė 22 valandą. ("V. A.") *Ra. M.*

Nuteistųjų mirti J. Pajaujo, Eriko Tornau ir Juozo Žemaičio prašymai dovanoti mirties bausmę

Jo Ekscelencijai
P-ui Resp. Prez.
Nuteistojo Juozo Pajaujo,
kilusio iš Grailių kaimo,
Punsko valsč. Seinų aps.

Malonės prašymas.

1927 m. balandžio mėn. 28 d.

aš, Juozas Pajaujis, buvau Karo lauko teismo Kaune, karo kalėjime nusmerktas mirties bausme už dalyvavimą slaptoje organizacijoje, turėjusioje tikslą nuversti esamąją tvarką ginkluotu sukilimu.

Gailiuosi iš visos širdies, nuėjęs nusikalstamuoju keliu, į kurį mane įtraukė nepaprastų aplinkybių politinis sukuris, nors jau daugiau 10 metų dirbau gry nai politinį ir valstybinį darbą. Pasižadu, kad šis mano nuklydimas nuo tiesaus kelio ateity nepasikartos.

Nuolankiai prašau Jusų Ekscelencijos teiktis atsižvelgti į mano praeities gyvenimą, kuris charakterizuoja mane ir mano pažiuras, politines bei visuomenines. Nuo pat Lietuvos valstybės idėjos gimimo visą savo sielą atidaviau tai idėjai; 1917 m. Vilniuje, kiek tik ištesėdamas dirbau padėdamas tam mažam žmonų bureliui, kuris ugdė Lietuvos valstybės branduolį ir kurio priešakyje stovėjote Jusų Ekscelencija. Drauge su tuo žmonių bureliu išskaudėjau visus kovos skausmus, bekovojant su vokiečių cenzura ir kitais Lietuvos valstybės nepriklausomybės idėjos varžymais. 1919 m., kadą užpludo Lietuvą rusai — bolševikai, vėl savo sielą įliejau į kovą su ta invazija, redaguodamas, kaipo Spaudos biuro vedėjas, atsišaukimus į Lietuvos gyventojus, šaukdamas nepasiduoti moningai komunizmo idealogijai ir stoti savanoriais į Lietuvos kariumenę. Eidamas augš tuosius mokslus užsienyje, svajojau apie tai, kad gryžus Lietuvon pašvęsti savo jėgas ir žinias kulturiniam darbui lietuvių tautos gerovei. Ir dabar, kada nelemtu likimo lėmimu tapau nusmerktas kaipo valstybės nusikaltėlis, man labiausiai skaudu tai, kad tų žinių ir tų jėgų negalėsiu savo žmonių gerovei, lietuvių tautos kulturiniam augimui pašvęsti, juk per visą šį neilgą gyvenimo laiką ne sau, ne savo naudai ką dirbdamas dir bau, gėrio ir turto jokio neužgyvenau, vien idėjos, visuomenės gerovei dirbau, kaip mokėdamas, kol fatalingai suklydau.

Nuolankiai prašau Jusų Ekscelencijos suteikti man savo malonę, pasigailėti manęs ir dovanoti gyvybę, kad aš galėčiau naudingu darbu atsiteisti lietuvių tautai už tą nuskaltimą, kurį esu padaręs.

(pasirašė) Juozas Pajaujis.
1927 m. balandžio m. 28 d.
Karo kalėjimas.

Jo Ekscelencijai
P-ui Resp. Prez.
Nuteisto 2-jo Ulanų pulko
vyr. leit. Eriko Tornau, kilusio iš Telšių aps., Žarėnų val., Krepštų dv.

Malonės prašymas.

1927 m. balandžio mėn. 28 d. Karo lauko teismo sprendimu Kaune karo kalėjime, su nubaustas mirties bausme už dalyvavimą slaptoje organizacijoje turėjusioje tikslą ginklu nuversti dabartinąją valdžią ir esamąją tvarką.

Budamas silpnos valios ir nepatyręs partijų politiniuose siekimuose įtekmėje kitų, dabar labai graudžiuos tą klaidą padaręs, kurią skaitau savo gyvenime paskutinąja klaida, ir ateityje stengsiuos, kaip ir iki tam politinio sukurio periodu, buti ištikimu Lietuvos sunumi ir jos gynėju.

Giliai apgailestaudamas savo tą nusikaltimą drįstu kreiptis į Jusų Ekscelenciją prašydamas dovanoti man gyvybę ir tuom leisti man buti naudingu Lietuvos piliečiu ir reikalui ištikus, tą gyvybę paaukoti Tėvynės apgynimui.

Priedas: 1-jo Gusarų pulko vado atestacija.

(pasirašė) vyresn. leit. Tornau. 1927 m. balandžio m. 28 d.
Karo kalėjimas.

Jo Ekscelencijai
p-ui Resp. Prez.
Nuteistojo 1-jo Gusarų pulko Štabo vyr. nerik. puskar.
Žemaičio Juozo, kilusio iš Ežerėnų ap., Drukšių v., Naujadvario vienk.

Malonės prašymas.

1927 m. balandžio mėn. 28 d. Karo Lauko teismo sprendimu karo kalėjime esu nubaustas mirties bausme už dalyvavimą slaptoje organizacijoje turėjusioje tikslą ginklu nuversti dabartinę valdžią, esamą tvarką.

Giliai apgailestaudamas savo prasikaltimą ir stovėdamas mir ties angoje drįstu kreiptis į Jusų Ekscelenciją prašydamas dovanoti man gyvybę.

Maldauju pagailėti mane ir leisti man gyventi ir mano kaltę išpirkti gerais darbais ir reikalui esant savo gyvybę padėti ginant Tėvynę nuo priešų.

(pasir.) vyr. pusk. J. Žemaitis
1927 m. balandžio m. 28 d.
Karo kalėjimas.

— *Lietuva.*

Užrašykit "Vienybę" Savo Giminėms ir Pažįstamiems Lietuvoje

ATSIKRATYKITE NIEŽTĖJIMO
Odos nieztėjimas nemalonus.
Šis tepalas greitai prašalina.
Gaunama visose aptiekose.
SEVERA'S ESKO

Iš Amerikos Lietuvių Gyvenimo

Čia Talpinama Žinios iš Amerikos Lietuvių Gyvenimo Išimtinai. Rašo Musų Gabausi Korespondentai Apie Teatrus, Prakalbas, Balius ir Bendrą Lietuvių Judėjimą.

MONTREAL, KANADA
Dailus Lietuvių Jaunimo Vakaras

Gegužės 7 d. buvo statyta scenon linksmas veikalas. Žmonės labai buvo patenkinti, linksmi. Artistai, matyti, gerai mokėjo savo roles, ir kiekvienas savo roles gerai, jausmingai atliko. Po veikalo buvo šokiai, kurie tęsėsi ligi 2 v. nakties. Šokiai buvo iš pusės lietuviški, pusė angliškų.

Labai buvo linksmas visą laiką vakaras. Pelnas dar nenumatomas. *J. Maksvitis.*

NEW YORK, N. Y.
Vyčių Kabaretas ir Šokiai

Geg. 8 d. parapinėj svet. L. Vyčių 12 kp. turėjo parengę kabaretą ir šokius. Pirmą sykį teko matyti pas vyčius toki pramoga — žydiškos "keberei." Vakaras ir programas, visiems aiškiai buvo girdėtis, nepatiko. Be to vyčiams ir nepritinka tokie vakarai ir programas, kur vytės su kokiomis svetimtautėmis, plikomis kiškomis žargytųsi ir tik "monkey biznis" darytų. Tas vakaras visai neatrodė lietuviškų vyčių, bet tarytum kokių svetim taučių; nes nebuvo girdėti lietuviškų dainelių, nei lietuviškų šokių ar žaidimų, kas vyčiams pritiktų.

Be to ir svetainė maža, šokti kur nėra, buvo prirukyta, o įžangą net $1.00. Jau vely butų geriaus, kad vyčiai tokių vakarėlių visai nerengtų, nes jie neduoda nei jaunimui smagumo, nei lietuvybės palaiko. *Nežinomas*

BALTIMORE, MD.
Lietuvių Demokratų Piknikas

Gegužės 8 d. ant šiorų J. Narbuto, Murley Creek, atsibuvo gana gražus piknikas. Žmonių buvo daug, muzika gera. Patarnavimas mandagus. Žodžiu sakant, nieko netruko. Vienas iš blogiausių nuotykių, tai tas, kad lietus lijo, ir viena stora moteriškė bešokdama pargriuvo; ale tuoj vienas, tur but, demokratas, ją pakėlė, kuri, kaip musė, ir vėl šokinėjo. Ant to pikniko tur but vieni rubsiuviai ir tebuvo, kad vien girdėjosi kalbančius apie stoką darbo.

Aldona Byliutė

PHILADELPHIA, PA.
Keletas Žodžių "Teatre Buvusiam"

Nors man nemalonu, bet esu priverstas atsakyti kelius žodžius p. "Teatre Buvusiam", kuris rašydamas apie Bal. 30 d. Philadelphijoje įvykusį vakarą, kitus kaltindamas esant melagiais, pats perdaug toli nuėjo nuo teisybės ir bešališkumo, ir asmeninių jausmų vedamas prirašė apie jį nesąmonių "Vienybės" No. 57.

Jeigu p. Teatre Buvusiam, lošimai nepatiko, kadangi jis neturėjo progos jame dalyvauti, jis turėjo tai sau pasilaikyti ir budamas korespondentu žiurėti kaip į tai publika reagavo. Rašydamas "Vienybės" nr. 54 tilpusią recenziją atsiklausiau daugumos publikos nuomonės ir taią aš parašiau nėra mano, bet publikos mintys, kuri ištikrųjų džiaugėsi tuo vakarėliu. Aš labai prašyčiau p. T. Buvusio prirodyti tik dvidešimts asmenų, išskyrus sau artimus žmones, kuriems teatras nepatiko ir jie nuobodžiavo.

Už pasakymą, kad aš parašiau korespondenciją pirm teatro norėdamas artistus išgirti, turiu teisės pareikalauti iš p. T., pasidengusio "Teatre Buvusio" slapyvarde, pasiaiškinti už šį įžeidimą ir reikalauju Tamstos šiuos žodžius atsiimti. Jeigu Tamstos korespondencija nebuvo patalpinta pirmiau, tai nereiškia, kad visi korespondentai ne siskubina skaitančią visuomenę apie įvykius painformuoti. Iš kur p. T. Buvęs turi faktų aš dalyvavau lošime ir rašiau recenziją artistams diriguojant? Pareiškiu, kad nesu lošime dalyvavęs, nežinau kas buvo režisorius ir artistai yra man beveik visai nepažįstami asmenys su kuriais labai retai susieinu.

Kritikuodamas kai kurių artistų akciją p. T. Buvęs turėtų suprasti komedijos mintį. Tuomet jis visai butų kitaip apie tai kalbėjęs. O kad kai-kuriems artistams truko gyvumo aš irgi pripažinau.

Tikietų, kurių, anot p. korespondento žodžiais buvo parduota tik 76-80, pardavė patys artistai ir pašaliniai žmonės, o prie kasos parduota 55, išviso 135, ką patvirtino kontroleris, kuris tikietus kontroliavo. 20 asmenų buvo pakviestų, o likusieji įėjo veltui. Išviso buvo 175-190 žmonių. Jeigu p. T. Buvęs neturi tikrų žinių apie tai, tai neturėtų teisės klaidingai "Vienybės" skaitytojų informuoti, kas laikraščio ir paćio korespondento opiniją gadina. Apie vieną žymų asmenį, kuris kompromitavo artistus, tegaliu pasakyti, kad aš arti jo sėdėdamas girdėjau tik jį vieną "komplimentus" lošėjams darant, ir publikos kuri buvo už jį daug mandagesnė, nėra ko kaltinti.

Vakarėlis buvo rengiamas grynai bepartyviškos draugijos, kurios tikslas yra tik ruošti parengimus ir palaikyti lietuvybę tarpe tautininkų, katalikų ir kitų Lietuvių. Jos dvasia yra grynai tautiška ir nariai yra seni tautininkai ir "Vienybės" rėmėjai. P. Teatre Buvęs, budamas kairysis, visai be priežasties prispjaudė į savo šulinį, iš kurio geria vandenį.

Užbaigdamas apgailestauju, kad laikraščiuose korespondentai neteisingai informuoja visuomenę apie Philadelphiečius, ir žiurėdami tik savo asmeninius dalykus, patrempia po kojų lietuvybę! *E Pluribus Unum*

SCRANTON, PA.
"Girių Karalius" Scenoje

Balandžio 28 d. Lincoln salėje, "Birutės" choras statė operetę "Girių Karalius." Operetė fantastinio turinio, bet tikslinga ir muzika labai graži.

Nors ši operetė jau Scrantoniečiams žinoma, nes ją statė keli metai tam atgal p. A. Sodeika, bet šį kartą pastatyta ne sulyginamai geriau, nes veikalą vadovavo pats autorius, gerb. komp. M. Petrauskas, o ir didesnėse rolėse dalyvavo žymesni dainininkai-artistai. "Girių Karaliaus" rolėje dainavo p. A. Bačiulis iš Bostono, o "Meškos" rolėje, Muzikos mokytojas p. J. E. Navadauskas, žinomas, kaipo geras dainininkas ir chorvedis. "Zuikio II" rolėje dainavo Scrantono lietuvių lakštutė, tai p-lė Al. Sadauskaitė, kuriai lygios dainininkės visoje apylinkėje nėra. Kitose rolėse buvo nors netiek prasilavinę artistai, kaip kad paminėti, bet irgi buvo parinkti ir pilnai atsakė savo rolėse. "Zuikio I" rolėje dainavo p-lė Al. Krupskiutė, "Lapės" rolėje p-lė Ona Pipciutė, "Vilko" rolėje V. Menkelis, "Medėjo" — Alekas Augščiunas ir "Jurgučio" Al. Orintukė. Visi artistai savo roles puikiai išpildė ir publika, kurios buvo pilna salė, pilnai buvo patenkinta veikalu. Po perstatymui operetės buvo šokiai kur jaunimas linksmai praleido vakarą. Garbės nuopelnas už pastatymą "Girių Karaliaus" priklauso "Birutės" choro mokytojui p. J. C. Navadauskui.

Nors buvo ir trukdytojų šiam prakilniam darbui, bet jų pastangos nuėjo niekais ir veikalas tapo pastatytas visais žvilgsniais pasekmingai.

Scrantonietis.

PHILADELPHIA, PA.
Šis-Tas iš Philadelphijos

Frankfordo daly susitvėrė naujas choras, tik kol kas dar neturi vadovo. Kad galėtų tą chorą pradėti mokinti, minėtas choras, pereito šeštadienio vakare buvo surengęs balių, kliubo svetainėje. Balius pavyko gana gerai, ir pelno liko apie $50. Tie pinigai bus suvartoti choro sustiprinimui ir gavimui mokytojo. Lai gyvuoja Philadelphijos jaunimas! *P. K.*

GUMA VIDURIŲ LIUOSAVIMUI
Viduriai bus švarūs su
Feen-a-mint
The Chewing Gum LAXATIVE
Turi Skanų Šaltamėtės kvapsnį. Kramtykite del sveikatos. Veikia tuoj.
Aptiekose 15c and 25c

Ingersoll
YANKEE $1.50

Jei jusų INGERSOLL pagestų . .
Galite lengvai gauti pataisymą nunešdami jį pas INGERSOLL SERVICE DEPARTMENT, 30 Irving Place. Greitas patarnavimas. Pigios kainos.
Tai viena priežaščių įsitikrinti, kad laikrodėlis, kurį perkate tikrai yra INGERSOLL. Tat žiurėkite vardo "INGERSOLL" ant veido pirkdami laikrodėlį.
INGERSOLL WATCH CO., Inc.
New York · Chicago · San Francisco
Žemiau telpanti INGERSOLL'ų paveikslai yra: Rankinis $3.50; Yankee $1.50; Waterbury paauksuotoje makšty, $8.00; Jaunimui $3.25; Mažiukas $3.25.

BALTIKO AMERIKOS LINIJA
OFICIALĖ LINIJA
Lietuvos Vyčių Organizacijos
PRANEŠA, KAD DIDŽIAUSIA EKSKURSIJA ŠĮ METĄ
— ĮVYKS —
Laivu "LITUANIA" iš New Yorko, Birželio 14
Tiesiai į Klaipėdą
TIE, KURIE NORITE VAŽIUOTI LIETUVON ANKŠČIAU, GALĖSITE VAŽIUOTI
Laivu "ESTONIA", Gegužio 24 Dieną
VIENU LAIVU KLAIPĖDON
Važiuokit šį pavasarį į Lietuvą su AMERIKOS LIETUVIŲ JAUNIMU, kur jaunimas, ten gyvumas
Išpildykit tos širdies troškimus, pamatykit savo tėvynę, brolius, seseris ir giminės.
Ką akimis žmogus pamatai, tai amžinai neužmiršti.

Kainos stačiai į Klaipėdą:		Kainos į Klaipėdą ir atgal:	
Trečia kliasa	$107.	Trečia kliasa	$181
Turistine trečia	$117.	Turistine	$196

Revenue Tax ir Head Tax Atskyrium

Sekanti laivai plauks tiesiai į Klaipėdą:
ESTONIA Gegužės 24-tą, 1927
LITUANIA Birželio 14-tą, 1927
LITUANIA Liepos 19-tą, 1927

Žiniomis kreipkitės į vietos agentus ar į bendrovę:
BALTIC AMERICA LINE, 8-10 Bridge St., New York C.

V. M. STULPINAS & CO.
Parduoda laivakortes ant visų laivų, ir ant visų laivų plaukiančių tiesiog
Į KLAIPĖDĄ
Žemos Kainos, Geriausias Patarnavimas. Parupina Pašportus, Pagrįžimo Permitus, ir Farmerių Affidavitus Bei Kitus Dokumentus.
Rašykite arba kreipkitės pas:
V. M. STULPINAS & CO.
3311 So. Halsted Street, Chicago, Ill.
NOTARY PUBLIC — YARDS 6062

RICHMOND TRUST COMPANY
2701-3 E. Allegheny av.
Philadelphia, Pa.
Apdraudžiame Nuosavybės Dokumentus
Persiunčiame Kabeliu Pinigus
Perkame ir Parduodame Visų Šalių Pinigus
Mokame 4 nuoš. ant Padėtų Taupymui Pinigų
Puikiausias Patarnavimas Visuose Skyriuose.

M. M. ŠLIKAS
Lietuvis Advokatas
2433 E. Allegheny Avenue
Philadelphia, Pa.
Tel. Regent 0648
Namų Tel. Michigan 5751

Telefonas W.-B. 7799
Dr. Vincas L. Brookus
LIETUVIS DENTISTAS
8 So. Main Street
Wilkes Barre, Pa.
(2-ros lubos — kambarys nr. 19)

Bell Phone Poplar 7545
A. STANKUS
— Lietuviškas Graborius —
Geriausias patarnavimas,
Daug metų patyrimo
1023 Mt. Vernon St.
Philadelphia, Pa.

Jaunimo Skyrius

Lietuvių Jaunuolių bei Sportininkų Savaitinis Kampelis

DIDELĖS SHARKEY-MALONEY RUNGTYNĖS

Gegužės 19 Diena

New York, N. Y. Tai bus didelė diena. Yankee Stadium arenoje išeina du žymesnieji Amerikos kumštynių sportai — Lietuvis, Jack Sharkey-Žukauskas su Airiu, Jim Maloney, — abudu iš Bostono. Juos suporavo garsus pramotorius, Teks. Rickard, kumščiuotis 15 linkių (rounds). Kas iš judviejų laimės, tas pažingės artyn prie kandidato į kumštynes su pasauliniu čampionu, Gene Tunney, atcinantį rudenį.

Gaus $250,000.00

Sharkey ir Maloney eis į kovą už palyginamai mažą sumą -- $250,000, kurią turės pasidalinti apie $100,000 suvirš kiekvienas. Prie to kova eis už garbės vainiką. Abelnai tą vakarą manoma surinkti nuo įžangos apie $400,000. Laimėtojas iš šio vakaro, bus kandidatu į kumštynes su laimėtoju iš busimų atribavimo kumštynių tarp Jack Delaney ir Paolino, kur galės dar $150,000 laimėti pinigais. Jeigu tvarka bus pakeista, tai laimėtojas turės kumščiuotis su Dempsey.

Sharkey Tikisi Laimėti

Spauda atžymi begalinį Sharkio savim pasitikėjimą. Jo menažerius, John Buckley, taipgi pilnas vilties. Maloney yra žinomas Sharkiui, nes jie pirmiau yra kumščiavęsis. Pirmą susitikimą 1924 m. buvo Maloney laimėjęs, bet užtai 1925 m. Sharkey du sykiu nukumščiavo Maloney. Todel ir dabar Sharkey sako, kad jis yra "pilnas viešpats" ant Maloney. Stambus ir rimtas New Yorko dienraštis "Times" sako: "Sharkio savim užsitikėjimas nėra tuščios pagyros. Nors tuliems jo išsireiškimai nepatinka, bet šie išsireiškimai yra jo nuoširdus įsitikinimas į jėgą boksio, pilno entuziazmo ir užsitikėjimo į savo jėgą."

Kumštynės nebus Broliška Meilė

Šių dviejų galinčių kova yra dviejų nedraugų kova. Tarpe Sharkey ir Maloney nėra jaunikių meilės. Jie abu nuo seno jaučiasi esą priešais. Taip lygiai jie turi ir pasidalinusią publiką — draugus ir priešus. Bostone laižybos labiau prielankios Maloney, nes ten Airių miestas. Bet užtai New Yorkas, kuris matė Sharkio kovą su milžinu negru Wills ir gabum pugilistu McTigue, labiau prielankus Sharkiui. Didumo ir svorio rekordas tarpe abiejų nedaug skirtingas. Skirtumas tik tame, kad Sharkey begalo mitrus ir savim užsitikįs, o Maloney nebuvo nickados išmuštas (knocked out).

Smulkmenos

Tikietai į šį garsingą vakarą buvo pardavinėjami iš rankų po visus miestus, taipgi Madison Square raštinėje. Bet Ketvirtadieny nuo 10 val. iš ryto, tikietų pardavinėjimas bus perkeltas į Yankee Stadium. Įžangos tikietai po $1.10 prasidės pardavinėti nuo 4 val. po pietų ant vietos.

Tiems, kurie negalės dalyvauti Yankee Stadiume, pamatyti tų kumštynių, atsilankykit į "Vbės" ofisą, kur bus perduodama Radio raportai kumštynių eigos.

Pirma vyriausių kumštynių tarp Sharkey ir Maloney, bus leidžiama keturios poros menkesnių atletų, kaip ve: Ernie Schaaf su Murray Gitlitz, Johnny Grosso su Jim Savage, Geo. La Rocco su James J. Braddock, ir Lou Bogash su Tom Kilroy.

Sharkey ir Maloney asmens Rekordas

Sharkey		Maloney
24 m.	amžius	24 m.
190 sv.	svoris	200 sv.
6 pėdos	augštis	5 p. 11c.
40 c.	krutinė (normalė)	41c.
44¼	krutinė (išputus)	44c.
33¼c.	juosmuo	38c.
8 c.	riešas	8¼c.
13 c.	dvišakis raumuo	16¼c
9½ c.	kulšis	9½c
72 c.	pasiekia	72c.
13 c.	rankos priekis	11¾ c.
11 c.	šlaunis	10¾ c
17 c.	blauzda	15¾ c.
16 c.	kaklas	16¾ c.

LIETUVOS SPORTININKAI APDOVANOJO SHARKEY

Brooklyn, N. Y. Gegužės 16 d. laivu "Leviathan" atvykęs iš Lietuvos aviacijos kapitonas Stepas Dargius, atvežė dovanų musų garsiam pugilistui, Jack Sharkey-Žukauskui. Dovanos su sideda iš šių dalykų: Lietuvos Fizinio Lavinimosi Sąjunga suteikė p-ui Sharkey garbės nario puikų diplomą, o Lietuvos Šaulių Sąjunga — labai gražų medalį.

Dovanos bus p-ui Sharkey įteiktos šiomis dienomis New Yorke.

SPORTAS LIETUVOJE

— Futbolas pradeda sezoną gana smarkiai. LFLS (Lietuvos Fizinio Lavinimosi Sąjunga) visą laiką persvaroj, savo priešui neduoda nė atsikvėpti. Tačiaus, kartais ir "Kultus" sudaro pavojingų momentų, bet jų neįmano išnaudoti.

— Viennos (Austrijos) futbolo jauktas (komanda), aplankydamas Liepos mėnesy Rygą ir Taliną, ketina atvykti ir Kaunan su Lietuviais persiimti. Tai yra vienas iš stipriausių Viennos jauktų.

— Balandžio 16 d. mirė S. Sabaliauskas, geriausias Lietuvos futbolistas, sporto klubo "Kovas" narys.

— Lietuvos ir Latvijos, tarpvalstybinės futbolo lenktynės įvyks šįmet Rygoje Liepos 28-29 dd.

— Sunkiųjų kilnojimų sporto rungtynėse, augščiausį rekordą pasiekė aviacijos eilinis Petras Nitas. Jo rekordas: stumimas dešine ranka 58 klg., išspaudimas abiem rankom 65 klg.

JAUNIMAS, DAILĖ, MENAS ETC.

Philadelphia, Pa. (Smulkios žinutės) — Po ilgo apsnudimo, kuriuo buvo visi Philadelphiečiai užsikrėtę, ir Frankfordiečiai pradėjo rodyti savo veikimą. Panelių M. Laudanskaitės ir G. Dambrauskaitės iniciatyva ir triusu, įsteigė dailės draugiją, kuri turi suorganizavusi gana skaitlingą chorą ir tankiai rengs ivairias pramogas, ko Frankfordiečiams labai truko. Reikia atiduoti garbės jaunoms lietuvaitėms, kad ragina juos prie darbo!

Plačiai žinomas Frankforde biznierius, Juozas Ginkevičius, buvo aplankytas Balandžio pabaigoj jo labai laukiamo svečio, ilgakojo garnio, kuris jam dovanoms paliko gražią mergaitę. Naujas "papa" negali atsidžiaugti savo kudikiu ir visi jam linki išauklėti ją gera lietuvaite ir mamytei "užvadėlę."

Teko girdėti, kad rengėjai, kurie Bal. 30 d. suruošė vakarą, pakartoja jį Gegužės 28 d. 8 val. vakare. South pusėje, Moyamensing Av. Salėje. Bus statoma scenoje Jean Moliere'o III veiksmų komedija "Balon kritęs — sausas nekelsi" ir taipgi plati pamarginimų programa.

Richmondo pusėje Jones Junior High School yra daugelis atsižymėjusių Lietuvių ir Lietuvaičių. Daugelis jų užima augštas vietas mokyklos taryboje. Edvardas Urnis yra atsižymėjęs sporto šakoje ir galima iš jo tikėtis gero sportininko. Vincentas Pušinskas turi gabumą paišyti ir paskutinis mokyklos žurnalas buvo papuoštas jo paišytomis karikatūromis. Abudu jie šįmet šią mokyklą baigia. Žemes nėse klasėse irgi yra gana daug Lietuvių mokinių.

Laimutis.

Apsivedė. — Pereitą Sekmadienį Geg. 15 d. apsivedė geras tautietis Jonas Jankauskas su p le Salomeja Garšvaite. Šliubą ėmė kun. Kaulakio bažnyčioje, kaip 2 po pietų; pabrolių buvo dvi poros. Pirmas V. Budris su jaunosios sesele Anastasija Garšvaite, o antrosios poros nenugirdau pavardžių. Laimingo jau navedžiams gyvenimo!

P. Kaltavičius.

MANO SAULĖTOS GAIDOS ROŽĖMS

Tarp žolynėlių —
Sklystančių gėlių
Dangišku grožiu
Sužydo rožės.

Dar nesvajotu
Žemišku plotu
Tvinsta, siubuoja.... —
Saulę bučiuoja

Krutys asfalto,
Krutys nekaltos
Rengiasi veidą
Lytėti gaida. —

Gaida saulėta,
Gaida rožėta,
Gaida aušrybių
Nepalytėta.

L. Gylis.

MOTERŲ VERGIJOJ

(Feljetonas)

Rašo P. Kriukelis

Viename vagono kupe, kur aš tik ką įlipau, buvo tik viena moteris kokios trisdešimts metų. Ji buvo moteris, kaip moteris: viršuj kelnių buvo užtrauktas sijonas, bet, tiesa pasakius, Veneros gražumo neturėjo. Vistiek, kad ji ir negraži, bet jos aš nebučia mainęs ne į jokį vyriškį kelionės draugą. Vagono kupėje negalima buvo nuo durų nė žingsnio paeiti, nes buvo pilnas betvarkiškai priverstas dideliais rišuliais. — Ar šie rišuliai tamstos vienos? — užkalbinau bendrakeleivę. — Taip, mano vienos. Aš Jonui ir kalbėjau, kad diduma reik atiduoti ant bagažo, bet nedaužėlis nepaklausė. O dabar ir tąsykis, kai davatka su karvės pilvu. — Ar nereikalinga iš manęs tamstai ką nors? — užklausiau. — Ne, ne ačiuoju; labai tamsta malonus, aš pati gal rišulius sukrausiu ant viršaus. — Kur tamstai užkelti šie rišuliai? — aš užprotestavęs, tvėriaus už rišulių, ir liežuvį iškišęs, lyg sabalis kaitroje, kilnojau juos ant viršaus, o ji man tik komandavojo ir dar pridurdama: — Ačiu, aš nemėgstu kitų varginti, aš pati susikrausiu.

Kai visi rišuliai jau buvo tvarkoj, tai ji tarė: — Ačiu. Labai ačiu. Dabar aš pati tą rišulį, apatinį, pasiimsiu, nes jame liko mano pudras. — Aš ir vėl prie darbo, ir vėl tampau rišulius už save didesnius. Per desėtką minučių pudras buvo bendrakeleivės rankose, bet ji vėl pasigedo muilo, kuris vėl buvo apatiniame rišuly. Vieno rišulio patruko virvutė ir ji pradėjo aimanuoti: — Aš sakiau Jonui, kad surišk tvirtomis virvutėmis, o dabar sutruko! Na, ką aš dabar darysiu, ką darysiu? — Aš tuojaus nusiėmiau šleikas, nusijuosiau diržą ir surišau rišulį. — Tamstos pavargote del manęs, prašau dovanoti. Gal norite tamstos arbatos? — užklausė ji manęs. — Ne, nenoriu. — Na vistiek nebutų blogai gavus. Aš pati eisiu atneštų. — Ne, ne aš atnešiu! — ir galvatrukčiais nubėgau į bufetą.

Ant kiekvienos stoties man prisiėjo ką jai nors atnešti, ir dar už savus pinigus; dar ir lėkštę su stikline turėjau mazgoti. Mano dušia pabudo ir mano viduje sako: "Vyras butum, kad ne ožio protą turėtum." Aš nutariau jai nebetarnauti. — Va, stoty parduoda apelsinas, eisiu nusipirkti apelsinų — paantrino ji. — Eik ir man atnešk — pasakiau aš. Su tais žodžiais palydėjau ir tarnystę. Per pusvalandį laiko mano bendrakeleivė jau draugavosi su policijos viršininku. — Reikėtų laikraštis nusipirkti — tarė ji. — Aš, aš nupirksiu, — ir kuliais išvirto viršininkas. Viršininkas liko mano vietoje vergauti.

Ji dar sykį į mane pažvelgė ir tyliai viršininkui tarė: Nemandagus, neišauklėtas.

JONAS KANTAUTAS

"Vienybės" įgaliotinis Connecticut valstijoj, priima spaudos darbus, knygų užsakymus ir prenumeratą už "Vienybę"
58 Fourth St., Ansonia, Conn.

Garsinkitės "Vienybėje"

DIDELĖ EKSKURSIJA Į LIETUVĄ
FRANCUZŲ LINIJOS LAIVU
"FRANCE"
11-tą DIENĄ BIRŽELIO (JUNE)
Kurią vadovaus ir asmeniškai prižiurės VIKT. KAMARAUSKAS, Susivienijimo Lietuvių Amerikoje vice-prez., 179 Slocum st., iš Edwardsville, Pa.

Užsisakykite kelionę dabar. Prisirengkite iš anksto. Klauskite agento visų informacijų apie pašporto arba grįžimo leidimą. Lietuviai nepilni Amerikos piliečiai gali gauti Jungt. Valst. valdžios leidimą liuosai sugrįžti į šią šalį, neatsižiurint į įleidžiamąją kvotą. Toks leidimas yra geras vieniems metams ar ilgiau.

Platesnių informacijų suteikia ant užklausimą Francuzų Linija (French Line) ar bile įgaliotas agentas a r b a

PETRAS J. BALTUŠKA (Ekskursijos rengėjas)
A. & J. HURWITZ Banker's House
6 East Market Street, Wilkes Barre, Pa.
(3-čios durys nuo Public Square — 2-ros lubos)

"Vienybės" Spaudos Bendrovė, 193 Grand Street, Brooklyn, N. Y.
V. Stulpinas, 11 So. Halsted Street, Chicago, Ill.
Lietuvių Prekybos Bendrovė, 366 Broadway, So. Boston, Mass.
"Naujienas", 1739 Halsted Street, Chicago, Ill.

UŽSISAKYKITE KELIONĘ DABAR—MUSŲ GERAS AGENTAS MIELAI JUMS PATARNAUS KELIONĖS SUTVARKYME

LINKSMAS PAVASARIS ATĖJO

su smagiausioms meto dienoms, kame šiltas vėjelis kaip mylimoji glosto veidą. Žolynai bei kvietkos auga ir žydi malonumu, tad išėjus į parkus ir kitas pasilinksminimo vietas, kad smagiau laiką praleist, beabejonės yra labai gražu ir puiku užsirukyt gardžiai kviapentį cigarą ir su kitoms gamtos gerybėmis bei draugais maloniai pasidžiaugti.

PASIIMK SU SAVIM CIGARŲ

Mus NAUJOKŲ BROLIŲ padaryti cigarai žinomi kaipo geriausi ir visur ir visada VISIEMS PATINKA, tai faktas. Pereitą mėnesį pirmu kartu žymus biznierius p. A. Lutvinas, 69 So. Park St., Elizabeth, N. J. užsisteliavo ir pardavė 500 JONO-JOHN'S CIGARS, bet jau šitą mėnesį pareikalavo 1000, kad prisiųsti. Ką tas reiškia?

J. T. Vaitekunas, 670 N. Main St., Brockton, Mass., kaipo agentas, nuolatos reikalauja ir daug parduoda. JONAS SEKYS, teipgi Intelegentas biznierius, 175 Park St., Hartford, Conn. gerai pardavinėja.

S. Reikauskas, 214 Schulkill Ave., Shenandoah, Pa. ; J. Balsavičia, 51 Sheridan St., Wilkes Barre, Pa., kaipo agentas, tukstančiais reikalauja, teipat ir kiti. Daugybės Brooklyne gerų lietuvių biznierių labai pasekmingai parduoda daug Cigarų po Vardu JONO-JOHN'S Cigar po 10c. arba PETRO ir L. D. K. VYTAUTO.

DAUG ar MAŽAI į kitus miestus ant pareikalavimo, visur išsiuntinėjam ir apmokam lėšas. Todel VIENGENČIAI yvairiose biznio vietose, kur užlaiko cigarus, reikalaukit MUS CIGARŲ. Temykit, kad mus Cigarų vardas butų ant bakso, o rukydamas džiaugsies, jog rukai puikų Cigarą, rankoms padarytą iš geriausio TABAKO. Adresas:

NAUJOKŲ CIGARŲ DIRBTUVĖ
267 Division Avenue, Brooklyn, N. Y.

ĮSISENĖJUSIAS VYRŲ-MOTERŲ LIGAS

Pasekmingai Gydau Moderniškais Mokslo Budais

PARODAU GREITAS PASEKMES visose formose nervų, odos ir kraujo suirimų, odos išbėrimų, įsisenėjusių žaizdų, nervų silpnumo, inkstų ar šlapumo suirimų, raumatizmo, hemoroidų, fistulų, ištinusių liaukų, ar kitokių pilvo, vidurių, žarnų ligų. Ištiriu kraują ir apsakau tikrą jusų stovį.

MANO KAINOS PRIEINAMOS ir asmniškai prižiuriu kiekvieną sykį atėjus. Kraujo tyrimas Wassermano sistema ir kemiška analyzė šlapumo, X-spindulių kvotimas.

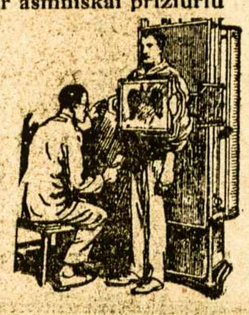

Pasitarimas ir Patarimas Dykai

DR. ZINS *Specialistas*
110 East 16th St., New York City
Tarpe 4th Ave. ir Irving Place

Valandos: 9 iš ryto iki 8 vakaro.
Nedėliomis: 9 iki 4 po pietų.

Telefonai: Stagg 7689 arba 0452

THE FAST EXPRESS

Perkraustome Viską ir Visur
Darome Ilgas Keliones
JONAS KUBILIUS
468 Grand St., arba 114 Union Ave., Brooklyn, N. Y.

LOTŲ SAVININKAMS SVARBU!

NELAIKYKIT TUŠČIAIS SAVO LOTŲ, NES DAUGEL NUOSTOLIŲ TURIT!

Batvinis Brothers apsiima pastatyti namus ant jusų lotų Brooklyno ir New Yorko apielinkėse visokio didumo, kokie tik yra pageidaujami, pigiaus negu kas kitas, gerai ir greitai.

Perkam lotus ir mainom ant namų. Taisom senus namus už prieinamą kainą, padarom kaip naujus.

Reikalą turint, minėtais dalykais kreipkitės ypatiškai ar per telefoną, o susitaikysim prieinama kaina.

BATVINIS BROTHERS
10739 - 115th ST., RICHMOND HILL, L. I.
TELEFONAS: CLEVELAND 5654.

MILIONO DOLARIŲ SALĖ

Puikiausi Brooklyne vieta Baliams, Vestuvėms, Vakarienėms, Vakarėliams, Prakalboms, Koncertams ir Banketams. — Gražus, moderniški kambariai susirinkimams.

Drangijos, pavieniai ir rengimo komisijos visados maloniai gaus pilnas informacijas pas —

MILLER'S GRAND ASSEMBLY
The $1,000,000 Ball Room
318 Grand Street
Cor. Havemeyer Street, Brooklyn, N. Y.
Tel. Stagg 7798

Tel. 2320 Greenpoint —:: ::— Telephone 7867 Main

GRABORIUS
JUOZAS GARŠVA

Mano firma gerai atlieka sekančius darbus: išbalsamuoja ir laidoja mirusius ant visokių kapinių. Pagrabus parnošia nuo paprasčiausių iki prakiliniausių. Parsamdo karietas laidotuvėms, veselijoms, krikštynoms ir kitiems pasivažinėjimams.

Viršui minėtais reikalais kreipkitės pas mane, o būsit užganėdinti

231 Bedford Ave. OFISAI: *264 Front Street*
BROOKLYN, NEW YORK

Tel. Greenpoint 7831

LIAUKUS FOTOGRAFAS

Fotografijos imamos yra visada, dieną ar naktį, nėra skirtumo. Šiuomi pranešu, kad ir automobilius parsamdau del vestuvių, šermenų ir taip visokiems pasivažinėjimams. Karai naujausios mados.

Reikale kreipkitės sekančiu adresu:

214 Bedford Avenue
(tarpe N. 5th ir N. 6th gatvių)
Brooklyn, N. Y.

LIETUVIŠKA AKUŠERKA

Marijona Tamkienė

Prie palagų ant pareikalavimo dieną ar naktį, taipgi nedėldieniais. Darbą atlieka atsakančiai už prieinamą kainą.

138-31 LLOYD RD.
(Otto Place)
JAMAICA, L. I.
Telephone: Republic 6233

S. K. GRIŠIUS

Agentas "Vienybės" ir kitų tautiškų laikraščių Chicagoj. Norinti užsirašyti "Vienybę" ar užsimokėti prenumeratą bei pirkti šėrą, kreipkitės siuo antrau:

2441 W. MARQUETTE RD.
CHICAGO, ILL.
Phone Republic 3831.

ANTANAS TAČILAUSKAS
Savininkas
Lietuviškas Restoranas ir Susirink. Svetainė

Čia galite gauti tinkamus valgius, gerai pagamintus ir už prieinamą kainą. Taip pat pasirendavoti svetainę susirinkimams, vestuvėms bei kitokioms apeigoms.

999 GRAND STREET, BROOKLYN, N. Y.
Telefonas Stagg 3922)

DANTŲ SKAUDĖJIMAS

Iš "American Mercury"

Dantų puvimas ir dantų skaudėjimas taip dažnai pasitaiko, kad net dantistai ir gydytojai to neskaito ligomis. O vienok tai yra tikros ligos. Visų ligų žymė, rodos, yra nykimas kuno audmenų. Plaučių džiova "ėda" plaučius; vidurių ulceris naikina pilvo pamušalą; nephritis puola inkstus; vėžis prikimba prie bile audmens; o kur tik yra pulių, ar tinimas, ten, galima sakyti, vyksta audmenų naikinimas. Ligonis dažnai menkėja, jo kunas nyksta — tai yra tik ki tokia žymė audmenų naikinimo ir nykimo.

Tad sakant, kad liga yra audmenis naikinanti jėga, į dantų gedimą reikia rimtai pažiurėti, nes puolama kiečiausi kuno substancija (enamalė), o vėliau kita kiečiausi medžiaga (dentin). Jei ligos niekas nestabdo tai ji tuoj pasiekia, ką žmonės vadina "nervu." Šis užima vidurį dančio, kaip smegenys, ar šerdys. Dantistai jį vadina "pulp" ir jo sudėtin įeina be nervų dar kraujo indėliai, cėlės ir gyslukės. Pasiekus tą "pulpą," liga jį puola ir pirmiausia padaro uždegimą, paskui puvimą ir sunykimą. Eidama toliau, liga išeina per danties šaknį toje vietoje, pro kur nervas įeina ir užpuola kaulą, kuriame išgręžia duobę. Šitos tai duobutės ir yra matomos, imant Xspindulių paveikslus. Nuo čia, dabar visų tikima, liga gali persimesti į bile kuno audmenį, ar svarbų organą, bet ji vis žymisi savo pagrindine savybe: audmens gadinimu ir naikinimu.

Pirmutinis danties skausmas nudiegia žmogų, kada liga pasiekia ir puola nervą. Kada sakau skausmas, tai kalbu apie tą aštrų ir gerai jaučiamą diegimą, o ne apie paprastus suskaudėjimus, kurie užeina-nueina dantyse, ar apie juos. Tad dantų skaudėjimas užima gana svarbią vietą ligos eigoje, kurią čia piešiame. Ligų išvengimo tikslams dantų diegimas svarbus tuo, kad liga, įsiveržusi per dantis, pirmą sykį pasiekia kuno cirkuliacijos sistemą (kraują), tai yra, pirmą sykį įsiveržia į *vidų*. Nugalėjimo žvilgsniu diegimas svarbus tuo, kad pirm diegimo yra labai lengva (galima sakyti, matematišku tikrumu) sustabdyti ligos eigą pripildant danties pragraužtą enamelį ir dentiną. Bet po diegimo, jau ligą gydyti yra sunku, pasekmės abejotinos, gydymas brangus, ir nėra žinoma kada ir kurioje vietoje liga buvo tikrai sustabdyta. Žmogui mirštant, jis nemiršta su sykiu staiga visas, bet dalimis. Nėra taip, kad vieną minutę žmogus visas gyvas, o kitą jau visas miręs. Krisdamas senatvėj ar ligoj, jau gana daug žmogaus audmenų bus mirę pirm to. Tik likusieji laukė savo valandos. Taip žiurint, galima sakyti, kad kur tik prasideda nykimas kokių nors audmenų, ten prasideda žmogaus mirtis. Gali buti, kad galutina viso organizmo mirtis toli už kalnų, bet pradžia nykimo svarbių gyvybei audmenų jau prasidėjo; tad, norint gyventi, reikia tokį naikinimą tuojaus sustabdyti.

Mes negalime sulaikyti visų dantų gedimo formų, tad negalime išvengti ir dantų ligų. Negalime mes tikrai ir griežtai sustabdyti ligos eigą po to ***kaip ji pasiekė nervą,*** tai yra po to, kaip pasirodo pirmi diegimai. Tad mes turime dėti visas pastangas išsigydyti pirm negu liga nueis tiek toli. Gydymas čia reiškia iškasimą, išvalymą ir pripildymą atsirandančių duobučių pirm negu dantis ima diegti. Pripildydami duobutes pirm negu jos perdaug išsiplėčia, ligą galima amžinai neprileisti prie nervų, tokiu budu išvengiant diegimo ir įleidimo ligos į kaulus ar kitus svarbius gyvybės audmenus.

Pildant, reikia, suprantama, pirmiausia duobutes rasti. Ar dabar dantistų vartojami budai įstengia surasti visas duobutes? Taip — jei kalbame apie atviras, matomas ir lengvai prieinamas vietas, bet kaip dalykai stovi su sunkiai prieinamomis vietomis, ypač tomis, kuriomis vienas dantys susisiekia su kitu? Duobutės tose vietose susekamos tik X-spinduliavimo budu.

Štai pavyzdis: X-spinduliais buvo ištirta jauna moteriškė gana sveikų dantų. Pas ją rasta septynios duobutės. Ji buvo pasiųsta pas dešimtį dantistų, kurie nevartoja X-spindulių. Du iš jų rado dvi iš septynių duobutes, šeši rado tik vieną, o du pripažino dantis visai sveikais!

Bet nors X-spinduliai yra geriausias budas susekti pasislėpusias duobutes, jis gana brangus, nes reikia bent 14-kos paveikslų visiškam ištyrimui. Dabar vienok surasta budas (fotografuojant viršutinius ir apatinius kartu), kuris sumažina paveikslų skaičių per pus ir duodant dantis taip išegzaminuoti kas du metai, žmogus gali buti tikras, kad apsaugos kuno vidų nuo ligos įsiveržimo.

Po dantų nudiegimo, išėmus "nervą" (pulp), dantis palieka "miręs," kaip žmonės sako. Savininkai tokių dančių, įsigiję po to įvairių kitų negaliavimų, turbut, gerai žino savo gydytojų ne susitarimus, kas reikia daryti. Negyvas dantis nėra malonus sugyventi.

Stengkitės neprisileisti prie dantų diegimo ir jus išvengsite negyvų dantų. — *V.*

ŠEIMININKĖMS KELRODIS

Rašo ISABELLE KAY

Lietuvė šeimyninkė Amerikoje visados trokšta gauti patarimų pagerinimui jos žinojimo atlikinėjant pareigas, kaipo šeimininkė ir motina. Šitose skiltyse kas savaitę tilps straipsneliai, kurie bus įdomūs kožnai Lietuvei šeimyninkei

RODYKLĖ No. 20.

Grybai auga beveik visose šiltesnėse srityse, miškuose, sodnuose, vyninyčiose ir pievose: auga labiausia ir daugiausia pavasarį ir rudenį. Grybai, kad butų maistingos vertės, turi but atsargiai sugaminti. Reikia irgi žiurėt kokius grybus perki — verčiau kelis centus daugiau ir imt geresnius. Skaniausia ir sveikiausia sriuba padaroma iš grybų. Pasigaminkit šiandien vakarienei sekančią.

GRYBŲ BUZA:

2 puodukai evaporated pieno
1 svaras grybų
2 šaukštai sviesto
2 šaukštai miltų
1 riekė svoguno
1 šaukštas lemono skystimo
½ šaukštuko druskos
1 aštunta dalis šaukštuko pipirų
1 puodukas baltimo ar karšto vandens
1 puodukas vandens
Žiupsnis nutmego ar kito prieskonio.

Nulupk ir sulaužyk grybus į šmotelius. Sudėk į porcelinį bliūdą. Dadėk lemono skystimą ir baltymą. Maišyk ir virk per penkias minutas. Atvėsink, nukošk, palaikyk skystimą ir sutrink grybus į košę. Dadėk skystimą ir perspausk per sietuką. Sutarpink sviestą augštutinėj daly dubeltavo virdulio. Supjaustyk svoguną į sviestą ir šutink iki pageltonuos. Dadėk miltus, maišyk iki bus vienoda. Atmiešk pieną su puodeliu vandenio ir pilk palengva į sviestą ir miltus, nuolat maišant iki sutirštės. Sudėk grybus ir uždarą. Užvirink ir tada gali duot į stalą.

Virtuvės Reikaluose.

Jeigu liko pusė bonkos alyvų, įpilk ant jų biskį alyvų aliejaus ir su visu skystimu palikus uždaryk bonką tandžiai. Alyvos palaikys savo skonį ilgai ir nesuges.

Leisk virtiems valgiams pirmiausia atšalt, paskui tik dėk į ledų šėpą.

Kad mėsa neapsviltų uždėk šmotą taukuotos popieros ant viršaus kda dedi kept ir tas neduos viršui apdegt.

Kepant sudėtinį pyragą įdėk jį į šaltą pečių ir lai paskui pradeda šilt ir kept. Neatidaryk pečiaus durų nors penkias minutas po įdėjimo pyrago ir netraukyk durų, kad pyragas nesukristų.

Naminiai Pasigelbėjimai.

Sunkiausias darbas prie nudažymo grindų yra nuėmimas senų dažų. Reikia dirbt lėtai ir nuolat visą seną maliavą ir užpildyk plyšius, jeigu yra. Tą padarius sutaupysi pusę laiko ant naujo maliavojimo

Kuomet mazgoji vilnonius juos nereikia trint. Reikia tik išplaut iš jų muilo putas ir paskui pamerkt į šaltą vandenį.

Išdžiovinimui šilkinių apatinių, suvyniok jūos į minkštą abrusą, kuris sugers šlapumą. Išimk kada gatava prosyt.

Žibėjimas kartais pacina nuo taukų, nuo nusinešiojimo arba nuo prosijimo materijos kada visai sausa. Tą prašalint geriausia apdrėgnint materiją su amonijos vandeniu. Jeigu nuo nusitrynimo, pabružyk materiją minkštu šepečiu.

Grožės Patarimai.

Nereikalingų plaukų ant veido nereikia sarmatytis. Geriausia palikt juos ramybėje, jeigu nėra perdaug. Geriausias budas pašalint tuos plaukus yra naudojant pumiką. Naudojant pumiką reikia but atsargiai. Witch hazel negeras naudot, nes jis augina plaukus. Po pumikos naudojimo nuprausk veidą šiltu vandeniu ir uždėk cold cream. Jeigu oda bus įkaitus nuo naudojimo pumikos, nenaudok per keletą dienų. Vienok, geriausias budas pašalinimui tokių plaukų yra elektriška adata. Tą turi atlikt specialistas.

Ypatiška Sveikata.

Kokie maistai, kurie duoda mums svarbius mineralus reikalingus musų egzistavimui. Kalkium yra piene ir kvorta ant dienos užtikrins vaikams tvirtus kaulus ir dantis. Turtingas geleže maistas—kuris duoda raudoną kraują—yra kiaušinio trynys. Kitas turtingas geleže maistas yra kviečių sėlenos. Visos sėlenos yra tikrai sveias maistas del dviejų priežasčių: pirmiausia delto, ad jose yra daug geležies ir fosforo. Tie mineralai, šalip budavojimo kaulų ir kraujo, stimuliuoja vidurių veikimą. Antra, kadangi sėlenos yra didelis nuošimtis virškinimui dalių. Šioje šalyje mums reikia daugiausia kiekio valgyme, mes valgom perdaug nudailintų valgių. Palaikymui žmogiškos mašinerijos gerai reguliuojamos ir veikiančios, reikia tinkamo maisto.

Mes Rekomenduojame Sekančius Produktus:

Ekonomiškos gaspadinės naudoja Star ir Magnolia Pienus del visokių virtuvės reikalų. Be geriausio pieno ir cukraus, jos taupo leibelius ir gauna sau reikalingus įrankius.

Į IR IŠ

LIETUVOS

PER HAMBURGĄ

Ant mūsų tri-šriubinių laivų *New York* (naujas) *Hamburg Deutschland, Albert Ballin, Resolute, Reliance* ir ant populiariškų vienodais kambariais laivų **Cleveland, Westphalia, ir Thuringia**

Ypatiškai Vadovaujamos Ekskursijos

203 Iš New Yorko į Kauną ir Atgal (Pridėjus S. V. Įeigų Taksus)

Išplaukimai kas savaitę

Del sugrįžimo leidimų ir kitų informacijų klauskit pas vietos agentus arba pas

Hamburg-American Line
UNITED AMERICAN LINES, INC.
General Agents
28 Broadway, New York

HOLLAND AMERICA LINE

Tiesus trumpas kelias per Roterdam'ą, į ir iš visų dalių

LIETUVOS

Laivai kas savaitę

Nepriligstami patogumai

Mes prigelbstime gauti reikalingus dokumentus (affidavlts). Musų žmonės sutvarko visas smulkmenas, ir keleiviams rupinamenasi nuo pradžios kelio iki pabaigos.

Kainos ir laivų tvarkraštis pasiunčiamas paprašius.

Rezarvavimui ir informacijų delei rašyk bile vietiniam agentui, arba.

HOLLAND AMERICA LINE
24 State Street, New York.

KASMOČIUS ir TUBA

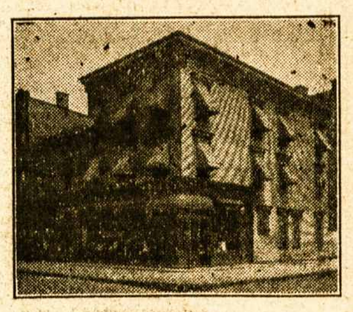

260 HUMBOLDT ST.
Brooklyn, N. Y.

Telefonas Stagg 2481

Užlaikome lietuviams užeigos vietą ir turime *Gražią, Ruiminą Svetainę* del įvairių *Mitingų ir Pokilių* (Lietuvių Kriaučių Kontraktoriai užlaiko savo ofisą musų svetainėje). Visuomet reikale kreipkitės pas: —

260 HUMBOLDT ST.
BROOKLYN, N. Y.

Tel. Stagg 0783 *Notary Public*

Juozas Levandauckas

GRABORIUS

Patarnauju visiems be skirtumo, parsamdau automobilius kiekvienam reikale: vestuvėms, krikštynoms ir šiaip pasivažinėjimams. Kainos žemos.

Ateikite ir Persitikrinkite

107 Union Avenue, Brooklyn, N. Y.

Ar Tiesa, Kad Keliolika Metų Atgal Kava Budavo Daug Skanesnė?

LABAI tankiai girdisi sakant, jog "šių dienų Kava nėra tokia skani kaip seniau budavo". O vienok kavos išdirbėjai dabar yra daug atsargesni negu kada buvo ir daug pažangesni. Aišku, jog negali buti kavos kaltė. Čia yra kas kita. Negali but vien tik vaidentuvė.

geresniu. Jeigu tikros kavos kvapas tamstai daug reiškia, tai pradėk dabar vartoti Borden's Pasaldytą Tada tamsta prisimeni: Kaip ilgų metų praeity, senuose namuose saldinote ir baltinote savo kavą su Pasaldytu Kondensuot Pienu. Tik apsistok ir pamąstyk minutėlę. Kaip tik ten ir buvo paslaptis senų laikų kavos — gerumo.

Žmonės staiga vėl gryžo vartoti Pasaldytą Kondensuotą Pieną į kavą — vietoj smetonos ir cukro. Ne vien delto, kad Pasaldytas Kondensuotas Pienas pusiau pigesnis negu smetona ir cukrus. Bet delto, jog geros kavos puodelį padaro daug, daug tą Kondensuotą Pieną į kavą.

Taupykite Leibelius Del Brangių Dovanų

Kiekvienas Borden Leibelis kaip atvaizduota turi didelę premijų vertę. Atlankykite artimiausią premijų krautuvę ir pažiurėkite kaip lengva gauti sidabrinių daiktų, lėkščių, laikrodžių ir daugelį puikiausių dalykų DYKAI tik su Borden leibeliais nuo šios rūšies Pasaldyto Kondensuoto Pieno. Pradėk taupyt leibelius šiandien. Tamsta džiaugsies. Jei patogiau, reikalaukit DYKAI iliustruoto katalogo, kuriame randasi daug premijų.

MUSŲ BROOKLYNO PREMIJŲ KRAUTUVĖS RANDASI

2 Sumner Avenue, arti Broadway
41 Nevins St., arti Livingston St.

NEW YORK CITY
44 Hudson Street *arti Duane Street.*
462 West 42nd Street *arti Ninth Avenue.*
61 East 125th Street *arti Madison Avenue.*

JERSEY CITY, N. J.
350 Grove Street *arti Newark Avenue.*
584 Summit Avenue *arti Newark Avenue.*
NEWARK, N. J.
23 Warren Street *arti Washington Street.*

ĮSIGYK ŠIĄ STEBETINĄ KNYGĄ

"Milk — and its using in cooking", parašė Mrs. Bently. Tai be abejonės puikiausi knygutė apie pieną ir jo vartojimą namuose. Tik atsiųsk savo vardą, adresą ir kartu Pašto Ženklelį už 10c. apmokėjimui pokavimo, persiuntimo ir tt.

THE BORDEN COMPANY, BORDEN BUILDING, NEW YORK, N. Y.

Musų agentas ***P. Kaltavičius*** šiomis dienomis pradės šių metų vajų "Vienybės" reikalais, rinkdamas prenumeratas, parduodamas knygas ir priimdamas spaudos darbus ir teikdamas visokias informacijas visuose reikaluose. Dabar randasi ***Minersville, Pa.***

GARSINKITĖS "VIENYBĖJ"

UŽKIETĖJIMAS

yra išsiplatinusi netvarka! Kiekvienas turėtų pasinaudoti musų stebėtiniausia ir veiklia

D-RO PETERSONO

SUN-HERB-EXEX ARBATA

Galima ją gerti kasdien be blogų žymių, nes tai yra

GAMTOS VAISTAS

Rašykite šiandien pridedant $2. už didelę dėžutę Exex Arbatos.

SUN-HERB-TEA CO.
32 Central Ave.
ST. GEORGE, ST. I., N. Y.

SVEIKATA ir DUONA

Kodel lietuviai yra sveikiausi ir stambiausi žmonės? — Delto, kad valgo tikrų miltų, "lietuvišką" duoną, kurioje, kaip mokslininkai išrado, yra pilnai taip vadinamų vitaminų — butinai reikalingų žmogaus sveikatai.

Geriausią Lietuvišką Duoną ir Kėksus, pyragaičius vestuvėms ir kitiems pokiliams kepa:

KEPTUVĖ "GARSAS"
W. Masiulevich ir A. Shruskis (savininkai)
209 BEDFORD AVENUE
BROOKLYN, N. Y.
Tel. Greenpoint 2876
— Siunčiam ir į kitus Miestus —

UŽRAŠYKIT "VIENYBĘ" SAVO GIMINĖMS IR PAŽĮSTAMIEMS LIETUVOJE

"DIRVA"

(Eina 12-ti metai)

Populiariškas visuomenės savaitinis laikraštis talpina mokslo, literaturos ir kitokius gražius, lengvus skaitymui raštus, senoviškas pasakas, kokias visi mėgsta skaityti; Lietuvių Liaudies Dainas, kurias visi Lietuvoje dainavome jauni budami; plačiai rašo apie Sportą, atsižymėjusius musų tautos vyrus ir tt. Kaina metams $2. Pamatymui siunčiaime dovanai. Reikalaukit kopijos tuojaus.

"DIRVA"
6820 SUPERIOR AVE.
Cleveland, O.

Lietuviai Biznieriai

Ištikro brooklyniečiai gali skaitytis save giliukingais lietuviais Amerikoje, kad čionai gyvena ir darbuojasi ainis tikro Lietuvos tėvo Istoriko-Simono Daukanto: o tuomi ainiu yra Antanas Daukantas, šaunus biznierius, malonus žmogus ir tarp vietinių So. Brooklyniečių vadovaujančia ypata, rodos netik So. Brooklyne, bet abelnai New Yorke ir visame Brooklyne, kokis tik veikimas ir lietuviškas judėjimas bei reikalas yra, darbu ar kitaip Antanas visada su našlės grašiu ir dideliai gausiai pribuva. Jeigu kas nežino ir nėra girdėjęs apie Simaną Daukantą, tai kiba visai nėra lietuviu, o tik laukalotu.

Kiek man teko matyt iš paveikslų S. D. tai Antanas Daukantas gyvas paveikslas — D. musų garbingo tautos tėvo, nes kaip visi lietuviai senesni ir jaunesni veikėjai, buvo amžiaus gludumuose, tai Simonas Daukantas parašė *Lietuvos Istoriją*, Senovės Budą lietuvio knygas — surinktas iš seniausių amžių, su neišpasakytais vertumais. — Ištikro minit Daukanto vardą, tai į širdį atsiliepia kaip ir kokia išimtinybė ir kaip tarp žydų yra pagarboje Moižys, taip tarp lietuvių augščiausios pagarbos — Daukantų giminė!

Musų garbingas viengentis Antanas Daukantas yra dar jaunas žmogus — puikios išvaizdos ir yra vedęs, o kaipo išmintingas žmogus — jau ir prasigyvenęs, turi savo locnus namus So. Brooklyne, ant trečios avenės ir kaipo biznierius, tai labai teisingas kaip jo švogeris Antanas Makutėnas. — Kartą mums nusirokavus apmokestį, gaunant už cigarus, tad į trečią dieną prisiunčia čekį ant $10.00 primenant, kad mums daugiau priguli negu esam apmokėti. Tik tikrai teisingi žmonės taip padaro.

Jonas Naujokas.

Skaitykit ir Platinkit "Vienybę"

Zonite

For pyorrhea

Išvengti užsikrėtimo dėsnų vartokite Zonite, naują galingą antiseptiką. Jis apsaugo ir nuo persišaldymo, kosulio ir kitų rimtų nosgerklės ligų.

RESTAURANTAS

Gaminame Lietuviškus, Rusiškus, Vokiškus taipgi ir Angliškus valgius. Kuris nors sykį pribuna pas mus ant pietų, tas pasilieka visados musų kostumeriu, nes skaniausiai valgiai ir mandag iausias patarnavimas

POVILAS SAMULĖNAS
802 Washington Street, New York City, N. Y.

DIDŽIAUSIA LIETUVIŲ APTIEKA

Kas yra žmogaus amžinas priešas — šaltis. Jis netik sunkiausias ligas įvaro, bet ir į grabą paguldo. Bet tie, kurie vartoja po plačią Ameriką pagarsėjusius URBAN'S COLD POWDERS (Miltelius nuo šalčio), jokių šalčių nebijo. Už 75 centus už baksą apsiginkluok nuo savo nuožmaus priešo!

URBO LAX TABS (25 centai už skrynutę) yra kai kanuolė prieš kitą amžiną žmogaus priešą—vidurių užkietėjimą—kuris žmogui pagamina daug rupesčių ir sunkių ligų.

Lietuviškų, Bulgariškų, Homeopatiškų ir kitokių vaistų tegalima gauti gerų pas —

F. URBONAS
151 METROPOLITAN AVE., BROOKLYN, N. Y.
Telephone Greenpoint 1411

Brooklyno ir Apylinkės Žinios

"Vienybės" Adresas: 193 Grand Street, Brooklyn, N. Y. Telefonas: Greenpoint 2427.

VISIEMS UŽSISAKIUSIEMS VAKARIENĖN

Kaip jau buvo pranešta, "Vienybės" Ekskursijos Išleistuvių vakarienė tapo perkelta nuo Gegužės 23 d. ant Gegužės 22 d., tai yra Sekmadienio vakaro. Vakarienė bus ant laivo "Estonia" ant vandens prie 43rd St., Brooklyn, N. Y.

Visi svečiai ir viešnios meldžiame šitą įsidėmėti. Na, ir iki malonaus pasimatymo!

"VIENYBĖS" EKSKURSIJA JAU BAIGIAMA RENGTI

Gegužės 24 d. tai yra ateinantį Antradienį nuo 2-ros valandos po pietų, išplaukia Lietuvon "Vienybės" Didėji Ekskursija, vedama p. Vlado Šabuno ir pripildyta dideliu buriu linksmų Lietuvių ir Lietuvaičių, kurie keliaus Lietuvon paviešėti laivu "Estonia" tiesiai per Klaipėdą.

Visa Ekskursija jau baigiama rengti.

SHARKEY-MALONEY KETVIRTA DIDELĖ KOVA

Šį Ketvirtadienį, Gegužės 19 vakare, Yankee Stadium New Yorke, Amerikos pasaulis matys dar vieną, galima sakyti, istorinę kovą tarpe bokso galiunų ***Jack Sharkey-Žukausko ir Jim Maloney.*** Tai bus judviejų ketvirta gyvenime kova, kuri dabar nulems jų ateitį.

Ligšiolei spauda ir visuomenė beveik abudu lygiai gyrė. Laižybos eina beveik lygiomis už abudu. Ir abudu pilnai įsitikinę į laimėjimą.

Sharkey užbaigė savo lavinimąsi Stillmano gimnazijoje, taipgi ir Maloney užbaigė savo, kurį turėjo kempėje Long Branch, N. J. Publika tikietus perka per vieni kitų galvas, ir sakoma, kad tą vakarą bus įplaukų tarp $350,000 — $400,000. Abu kumštininkai gaus apie po $100,000, ar laimės ar pralaimės.

Lietuviai iš visų kraštų rengiasi atvykti: Scrantono Meškinas atgabena visą burį, taip jau Waterbury Laskis. Naujoji Anglija, Pennsylvania, New Jersey, kiek mums žinoma, atsiųs didelius Lietuvių burius.

Šią savaitę Brooklyniečiai: Kandrotas, Mikalauskas ir visa eilė kitų lankė Sharkį gimnazijoje ir rado jį linksmą, smagų ir pilną vilties laimėti. Laižybas Lietuviai smarkiai deda ir visi Sharkiui pilnai užsitiki.

Tai bus didelė diena šį Ketvirtadienį! Buriai Lietuvių bus Yankee Stadiume, kiti tukstančiai klausys pranešimų per Radio. "Vienybės" Svetainėje, irgi įtaisytas p. J. Matulio Radio aparatas perduos žinias susirinkusiems, kurie negalės asmeniškai kumštynėse dalyvauti.

Visi dabar tik ir šneka apie šias kumštynes ir apie Sharkey.

IŠVAŽIAVO LIETUVON

Milžinu laivu "Berengaria" geg. 17 išvažiavo Vincas Sadis (iš Jersey City, N. J.) su žmona Stanislawa ir vaikais: Marijona, Vincentas ir Jonas.

Laivu "Geo. Washington" geg. 18 d. išplaukė Tėvynėn J. Bertulienė ir sunus Henrikas Bertuliukas, taipgi Ona Genienė, iš Brooklyno ("Vienybės" šėrininko žmona).

Visus reikalus atliko "Vienybės" Laivakorčių Agentura.

Linkime keleiviams laimingai suvažinėti ir vėl pas mus į Ameriką gryžti.

NAUJAS ŠĖRININKAS

"Senai, sako, noriu patapti stambiu "Vienybės" šėrininku, bet vis laiko to nepasigaunu," pasakojo Antanas Vikrikas, atėjęs antradienio vakare į "Vienybės" ofisą, "na, tai nors šiandien prisirengiau. Išrašykite man penkis — bet atminkite, kad tai tik pradžia!"

"All right, Antanai, viskas bus atlikta!"

Antanas Vikrikas yra gerai žinomas Brooklyniečiams, o sykiu ir New Britaino, Conn. gyventojams, kadangi visų pirmiaus atvyko į New Britainą iš Lietuvos Nociunų kaimo, Kedainių v., 1907 metais. Ten jis susipažino su Antanu Mikalausku, dabartiniu "Vienybės" B-vės pirmininku ir uždėjo su juo mėsininko krautuvę, o taipgi laike ir Lietuvišką užeigą. New Britaine dailiai biznį laikė kokius šešius metus, o 1921 metais atvyko į Brooklyną, kur su A. Mikalausku ir A. Kundrota nupirko nuo Mierzwinskio gerai įdirbtą bučernę po No. 125 Grand St. Paskutiniu laiku Antanas Vikrikas atpirko iš partnerių jų dalis ir lieka pilnu savininku minėtos mėsų krautuvės, kurią vietos Lietuviai, Lenkai ir kiti gyventojai gausiai lanko, nes žino, kad gauna gerą patarnavimą ir geras prekes.

Vikrikas priklauso prie trijų New Britaino draugijų, nepertraukdamas su jomis ryšių: šv. Andriejaus, Apšvietos ir šv. Kazimiero. Brooklyne priklauso prie SLA. 38-tos kuopos ir leidžia dvi savo dukteris į tos kuopos Lietuvišką jaunuolių mokyklą, norėdamas, kad jo vaikai už augtų Lietuvybės dvasioje.

Pasveikindami naują šėrininką, tikimės, kad jis nepamirš savo žodžio tapti ***stambiu*** "Vienybės" šėrininku!

ATVYKO SVEČIAS

Šį Pirmadienį, laivu "Leviathan" iš Lietuvos atvyko Amerikon aviacijos kapitonas, p. Stephen Darius, seniaus buvęs Chicagietis. Jisai aplankė redakcijas, ir atvežė puikias dovanas Sharkey-Žukauskui nuo Lietuvos Sporto Lygos ir Lietuvos Šaulių Sąjungos.

Kap. Darius ketina Amerikoje viešėti apie metų laiką; taipgi, jeigu bus progos, tai nusipirkęs orlaivį, žada oru aplankyti įvairias Lietuvių kolonijas.

TIKIETAI VANAGAIČIO-BABRAVIČIAUS KONCERTUI JAU PARDAVINĖJAMI

Nežiurint Sharkey-Maloney kumštynių susidomėjimu, Lietuviai nepamiršta kitos šio sezono įdomybės, kuri įvyks trečiadienio vakare, birželio 1, Millers Grand Assembly salėje — butent Babravičiaus-Vanagaičio-Jozavito (arba "dailės traicės") koncerto.

Tikietai jau paruošti ir parsiduoda visose redakcijose. Ypač gerų yra "Vienybės" ofise. Kas pirmas nusipirks — geresnę vietą sau užtikrins.

Vanagaitis prisiuntė linkėjimų iš Chicagos ir žada stebuklų parodyti. Prisiuntė ir fotografiją visų trijų artistų, kurie bus iškabinta "Vienybės" ofise. Vienos jų šypsos gali privilioti žmogų.

Pašaukite telefonu Greenpoint 2427 užsirezervuoti tikietus. Kaina nuo 75 centų iki $1.50

TIEMS, KURIE KARSČIUOJASI

laike Sharkey-Maloney kumštynių Juozas Ginkus parupino ekstra šaltos košės, kurią galės srėbčioti, klausydami per jo Palociaus radio kumštynių eigos.

KOMARAS IŠSILAIKĖ PRIEŠ PASAULIO ČAMPIONĄ 47 MINUTES

Daug Lietuvių ir šiaip žmonių buvo prisirinkę į Ridgewood Grove pasižiurėti, kaip Juozas Komaras, musų 230 svarų stipruolis, atsilaikys prieš pasaulio čampioną Stecherį. Ir reikia pasakyti, kad Komaras laikėsi gana gerai, nors ir vengė pora sykių Stecherio "prieglobsčio." Ristynės su Stecheriu vienok negali buti įdomios, nes tas vyras garsus tik savo kojomis ir jų spėka. Tai taip vadinamos "žirklės." Jei jos ką pagauna, tai sumala. Bet taip ypatingo dailumo ir ristynių formos Stecheris neturi. Ir Komaras atsilaikydamas net 47 minutes prieš pasaulinį čampioną, parodė, kad jis jau ne iš pupų pėdos išspirtas. Musų Komaras jau ne tas, kas buvo keli metai atgal. Šiandien jis yra gerokai pralavintas ristikas.

Tik daugiau drąsos, Juozuti!

Matęs.

NA, TIK KLAUSYKIT!

TMD. 3-čia kuopa laikys savo mėnesinį susirinkimą, ketvirtadieny vakare, Geg. 19 d. nuo 8-tos val., "Vienybės" Svet., 193 Grand St.

Meldžiu visus narius atsilankyti į susirinkimą be atsisakymo. Yra svarbus reikalas, sužinoti, kaip laikyta "Margučių Vakarienė" pasisekė, ir daug kitų svarbių reikalų bus apkalbėta labui ir gerovei organizacijos ir kuopos reikalų.

Šitas susirinkimas bus su užsibaigimu sezono, nes paskui per tris vasaros mėnesius nebus šios kuopos susirinkimų iki Rugsėjo mėnesio.

Taippat nariams verta atsilankyti į šitą susirinkimą sykiu pasiklausyti musų tautiečio Sharkey-Žukausko kumštynių bėgio per "Vienybėje" įtaisytą tam tikslui Radio.

Ir reikalinga nariams atsivesti naujų narių prirašymui į šitą garsingą Amerikos Lietuvių Literaturos Draugiją.

Vincas J. Višnius,
Užrašų Raštvedys.

ĮVYKO GRAŽUS VAKARĖLIS

Geg. 15 dieną įvyko pas P. Saurusaičius, 131 Moffat St., gražus vakarėlis. Atsilankė svečių iš Gilbertono, Pa. ir keletas porelių Brooklyniečių. Prie skanios vakarienės vedė programą P. K. Dumlis. Kalbėjo šie svečiai: p. K. Žvirblis, p. S. Vaišnis, p. Žarnauskas, p. Dumlienė, p-lė Starkiutė, p. Albert, p. Žarnauskienė, p. Saurusaitienė, p. V. Zemint. Visi svečiai šeimyninkam linkėjo už gražų vakarėlį, kuris užsibaigė gražiai su linksmais žaislais.

Buvusi.

NEDARYKITE KLAIDŲ

Daugelis jieškote vietų ir perkate. Taipgi visi turite žinoti, kad pirkimas biznių ar farmų yra geriausia proga Long Island apylinkėje. Čia yra proga daryt gražų pragyvenimą ir pinigų. Tik reikia žinot kaip tinkamą vietą nusipirkt.

Pasinaudokite mano patarnavimu, o už tikrinu, kad pasakysite tai, ką ir kiti mano klijentai sako. Mano teisingas ir patirtas patarnavimas pats už save kalba, nes kurie tik per mane pirko, tie visi pilniausiai patenkinti ir siunčia man savo draugus. Aš imu ir parduodu tik tokias vietas, kurios yra tikrai man žinomos kaipo geros ir pigiai parsiduoda.

Kurie tikrai manote pirkti, tai paskubėkite, nes dabar geriausias laikas. Turiu daugybę farmų, įvairių biznio vietų ir šiaip tinkamų gyvenimui vietukių. Čia paduodu listą tik tų, kurios turi but labai greitai parduotos ir už tikrai prieinamą kainą:

Labai tinkama vištoms farma, 7 akrai žemės, dviem tukstančiam vištų vištininkai, namelis ir garadžius už ___ $4,000.

Biznio vieta, murinis namas, garadžius, su tavoru ir įrengimu parsiduoda tik už _____ $5,500.

5 kambarių namas su šiluma, maudynėmis, gesas, elektra, garadžius, pusė akro žemės ir tik 30 mylių nuo Brooklyno. Labai tinkama gyvenimui vieta. Parsiduoda už _____ $6,500.

Labai greitai turi but parduota apie septyni akrai žemės, geros triobos, prie gero kelio ir visai arti prie Ronkonkoma ežero farmukė. Tik už _____ $6,000.

Krautuvė ir dvylikos kambarių viešbutis. Labai graži apielinkė ir įrengimas. Prie stoties ir nepertoliausia nuo vandenų. Su tavoru ir baldais už ____ $13,000.

3 akrai žemės ir triobos. Arti prie didelio miestelio _____ $4,500.

10 akrų farma, naujas, moderniškas namas už _____ $8,000.

Be to turiu dar is savo abudu biznius iš kurių vieną turiu parduot. Platesnių informacijų dėlei, kreipkitės laišku.

Važiuokite traukiniu nuo Jamaica stoties iki St. James, L. I. ir perėję trekes pasukite po tiesiai pirmuoju keliu ir tuojaus pamatysite didelį, baltą namą.

A. M. AUGUNAS
kampas Washington Ave. ir 3rd St., St. James, L. I.
Telefonas St. James 39-R

BROOKLYNIEČIAMS

Dr. Martino Luterio Draugystės PIKNIKAS, kuris turėjo įvykti Birželio 5 d., *atidėtas ant Liepos-July 31 dienos* Clinton parke. Tikietus ir knygutes malonėkite palaikyti ant atidėtosios dienos.

Komitetas.

PASIRENDAVOJIMUI

PASIRENDAVOJA 6 kambariai, visi šviesūs, elektra, gazas, renda $38; kreipkitės: 8059 — 89th Ave., Woodhaven, L. I., N. Y. Išlipti ant Forest Parkway stoties. (61)

PAIEŠKOJIMAI

PAIEŠKAU Antano Kalvaičio, kaimo Trakiškės, Antanavo gmino, Mariampolės apskr. Jis gyveno Philadelphia, Pa. Girdėjau, kad jau miręs, mažu kas iš Philadelphia'os man tikrai pranešty, busiu labai dėkingas.

J. Brazaitis
116 Congress Avenue,
Waterbury, Conn. (62)

REIKALINGA

merginų del dešrų žarnų rinkimo, patyrusių, del avių ir kiaulių žarnų. Darbas nuolatinis.

BRECHT COMPANY
174 Pearl Street
N. Y. C. (59

Lietuviška Barzdaskutyklą ir Beauty Parlor
SPECIALISTAS ant PERMANENT WAVE, NESTLES CIRCULINE.
Darbas pilnai gvarantuojamas
Taipat Scalp Treatment Violet Ray Treatment ir Marcel Wave
Plaukus kerpam sulyg naujausių madų
ANTHONY MOLLYN
463 Lorimer Street
(3-čios durys nuo Grand Street)
Brooklyn, N. Y.

Lietuviškų Gaspadinių
RESTORANAS
Ateikite visi valgyti pas mus tikrų Lietuviškų valgių, skaniai ir sveikai pagamintų.
JIEVA STANKEVIČIENĖ IR ONA VALAINIŠKIENĖ
251 Metropolitan Avenue
(tarp Driggs ave. ir Bedford ave.)

— Petrai, kur taip skubiniesi?

— Einu pas Juozą Abazorių.

— Kas tenai naujo yra?

— Tai yra geriausi lietuviška užeiga del visų lietuvių. Jis užlaiko geriausius valgius, saldžius ir karčius gėrimus, kvepiančius cigarus. Tai einam abu kartu.

— Koks jo adresas?

93 WYTHE AVE.,
Brooklyn, N. Y.
Tel. 4520 Greenpoint

PARSIDUODA

PARSIDUODA naujas 1 šeimynos namas, garo šildomas, maudynės, uždaras porčius, įvažiavimo vieta; kaina $6,500, cash $1,000. Antrašas: Rollar, 2340—83 Street, (near Astoria Ave.) North Woodside, L. I. (60)

EXTRA PARSIDUODA

Ridgewood: 5 šeimynų, štoras ir garadžius murinis ir kampinis namas, kaina $21,000, cash $5,000. 3 šeimynų, 17 kambarių, geltonų plytų, kaina $12,500, mažas cash. Turiu šimtais namų ant pardavimo. Atrašykite laišką, gausite namų lotą, kurie yra ant pardavimo, galėsite patys išsirinkti namus.

J. STANKUS
11507—109 Ave.
RICHMOND HILL, N. Y. (65

DIDŽIAUSI Amerikoje nuosavybių pardavimo organizacija, E. A. White Organization, turi pardavimui lotų po visą Long Island; gerose vietose, kur vertė nuolatos kįla. Norėdami pelningai įvestyti pinigus, ar įsigyti lotą, kreipkitės pas: *E. A. White Organization atstovą, Frank A. Strumila,* 147-03 Northern Bulevard, Flushing, L. I., N. Y. Tel. Flushing 6111 (iki Nr. 90)

PARSIDUODA 2 šeimynų stoko namas su visais įtaisymais, elektra, šiluma, maudynės. Pardavimo priežastis — esmu vienas. Parsiduoda prieinama kaina. Atsišaukite nuo 6:30 iki 9 val. vakarais ir subatoms po pietų.

ABRAHAM KLINE
78 S. 2nd St., Brooklyn, N. Y. (62)

PARSIDUODA trijų šeimynų murinis namas, 17 kambarių, tarpe Lexington ir Gates Aves. Graži vieta su naujausiais įtaisymais. Kaina $12,500; cash $3,000. Kreipkitės pas: Vincas Gumauskas, 215 Lewis Ave., Brooklyn, N. Y. (60)

Tel. Walker 4335

A. VALANTIEJUS
ir
J. BARTAŠIUS
Graboriai — Balsamuotojai

498 Washington Street
New York, N. Y.

4 Lexington Avenue,
arti Grand Ave., Maspeth, L. I., N. Y.
Telephone: Newtown 4464

Tel. Greenpoint 4428

Dr. John Waluk

Valandos:
nuo 8 iki 10 iš ryto
nuo 1 iki 3 po pietų
nuo 6 iki 8 vakare
Nedėliomis pagal susitarimą

161 North 6th Street
Brooklyn, N. Y.

Tel. Mansfield 9319

Dr. Ed. W. Zukauskas
1114 Foster Av.
Brooklyn, N. Y.

Valandos:
1—2 P. M.
6—8 P. M.
Nedėliom pagal sutartį

Kaip privažiuoti: Franklin Av. karu persimainyt ant Park Circle ant Smith St. karo. Važiuojant Brighton Beach Linija iššėskit ant Newkirk Avenue

Tel. 595 Greenpoint.

DAKTARAS
J. S. Misevičius
Office Hours:
8-10 A. M.
12-2 P. M.
6-8 P. M.
270 Berry St., B'klyn.

Phone Juniper 7378.

Angell Beliauskas
Laisniuotas Graborius
Parsamdom automobilius vestuvėms, krikštynoms ir šiaip pasivažinėjimams.
61-52 Grand Street
Maspeth, N. Y.

TEL. GREENPOINT 3849.

Geros Drapanos pagražina Žmogaus Asmenį!

PRANEŠAME VISIEMS

Kad laikome gatavai padarytus visokių madų siutus. Geros materijos ir gero padarymo.

Priimam visokius užsakymus drapanų siuvimui

KAINA PIGI.

Schneider Bros.
Merchant Tailors
285 GRAND STREET
NETOLI ROEBLING ST., BROOKLYN, N. Y.

Per virš 25 metus mes siuvame drapanas ant užsakymo. Ir patenkiname griežčiausius madų reikalavimus, duodame geriausią materiją ir gražiausį darbą. Tą liudija musų 27 metų įstaiga.

NAUJIENA *LIETUVIAMS*
Užlaikome Naujos Mados Gražią
VALGYKLĄ-RESTAURANTĄ

Įvairaus stiliaus gerai pagamintų valgių galit pasirinkti sulig savo skonio. Daug skirtingų rušių šviežių daržovių valgių, pritaikytų jusų apetitui, rasite pas mumis!

Yale Restaurant
540 Grand Street
BROOKLYN, N. Y.
(tarpe Lorimer ir Union gt.)
Sav. Walter B. Ambotas
Tel. Stagg 9685

PARSIDUODA

LONG ISLAND REAL ESTATE

Namai, Vasarnamiai, Hoteliai (Road Houses) prie vandenio. Žemės ant pardavimo, mažai ar daug, arti jūrių ar prie miesto. Farmos-Ukės nuo 5-ių akrų iki šimto. Dabar laikas pirkti. Prieinamos kainos.

Turiu ant greito pardavimo gražų namą prie pat vandenio su visais įtaisymais. Turiu kelis vasarnamius ant rendos. Rendavoju mažus ar didelius laivus del žuvininkų ant dienos. Su reikalavimais kreipkitės prie:

A. T. RAČIUNAS
So. Bayview Avenue, by water
P. O. Box 425
FREEPORT, LONG ISLAND
Tel. Freeport 1009-W.

SUBATOJ—NEDĖLIOJ

Dauguma jieškote vietų, kur čia reiktų pasivėžyt, pasilsėt ir praleist laiką, o tokių vietų kaip tik neperdaugiausia galima rast. Todel aš kviečiu visus aplankyt mano vietą. Nenoriu savo tavorą perdaug girt, bet tiek turiu pasakyt, kad tokių gražių vietų mažai kur galite surast. Čia galėsite pasilsėt, užkąst, atsigert, sode po medžiais pasivoliot, pabėgiot ir t. t.

Taipgi vakacijas praleist yra viena iš puikiausių vietų. Yra kur pasivaikštinėt ir kas pamatyt, o ir pavalgyt, manau, užteks. Norintieji vakacijas praleist pas mus, malonėkite užsisakyt vietas išanksto.

Traukiniais nuo Jamaica stoties važiuokite iki St. James stočiai. Čia išlipę pereikite rėles ir pirmuoju keluku sukitės po tiesiai. Taip pat ir automobiliais, nuo North Country Road pasisukite po tiesiai cimentiniu keliu ir pervažiavę trekes, sukitės po tiesiai pirmuoju keliu ir čia pamatysite didelį, baltą namą, tai ir bus ta vieta, kuri vadinasi:

SERV--U--HOUSE
Sav. A. M. AUGUNAS
KAMPAS WASHINGTON AV. IR 3rd ST.
ST. JAMES, L. I.
Telephone: ST. JAMES 39-R.

SHARKEY—MALONEY
KUMŠTYNĖS
KETVERGO VAKARE, NUO 8-TOS VAL.
GEGUŽĖS 19D., 1927 M.

"Vienybė" specialiai del šio vakaro įsitaisė Radio ir kviečia lietuvius, kurie įdomaujasi šiom svarbiom kumštynėm atsilankyti į *"Vienybės" svetainę, 193 Grand* St. pasiklausyti tų kumštynių eigos.

Priimtuvą paskolino J. A. Matulis, 193 Grand St., kuris taiso senus, dirba naujus, ir taip atlieka prie Radio visokius įvedimo darbus.

SPECIALISTAS — Surgeon Dantistas — SPECIALISTAS

DR. J. HOROWITZ, Dentist
124 Union Av., kamp. Grand St.
(Viršuje mėsinyčios)

Dantis traukiami vartojant Novocain anestetiką atsargiai ir prityrusiai. Visoki aptraukimai — šaknų ir piviršio darbai.— 22 karato aukso — Imame paveikslus su X-Ray.

(Nepaklyskite po kitu numeriu)

Egzaminacija Dykai Susikalbam Lietuviškai.

Nac. spaudos archyvo saugykla