"Vienybē" Yra
SENIAUSIAS AMERIKOS
LIETUVIŲ LAIKRAŠTIS
Visi "Vienybę" Myli.

VIENYBĖ

LITHUANIAN TRI-WEEKLY

"Vienybės" Kaina
AMERIKOJE - - $4.00
LIETUVOJE - - $5.00
Pavienis Numeris 4c.

NO. 69 — Ketvirtadienis, BIRŽELIO (JUN.) 9 D., 1927, Brooklyn, N. Y. — METAI XLI

(Telephone: 2427 Greenpoint) — Entered As Second Class Matter October 23, 1907. At The Post Office at Brooklyn, N. Y., Under the Act of March 3rd, 1879 — (Telephone: 2427 Greenpoint)

NAUJAUSI TELEGRAMAI

Albany, N. Y. Su birželio 8 prasidėjo "Vėliavos Savaitė" laike kurios valdžia prašo nuo visų namų iškabinti Amerikos vėliavą.

Washington. Spėjama, kad prezidentas sušauks kongresą pradžioje spalio aptarti potvinio, taksų ir žemės ukiui pagelbos klausimus.

New York. Policijai pavyko susekti burį banditų, kurie nuo turtuolių yra išvogę virš miliono dolarių vertės deimantų.

Washington. "Tuoj į kalėjimą," buvo nuosprendis vyriausio prokuroro teatrininkui Caroll, kuris už kreivą prisiegą laike bylos už nuogą maudymą lietuvaitės Daugeliutės papuolė metams į Atlanta. Prokuroras sako, kad Carroll neserga ir nėra reikalo jam ligoninėje tupėti.

New York. Lakunas Lindbergh atvyks į New Yorką pirmadieny. Mayoras ragina piliečius tą dieną padaryti švente.

Berlin. Vokiečių ekspertai išrokavo, kad lakunas Chamberlin perskrido nenusileisdamas 7,600 kilometrų, arba 4,722 mylias.

Paris. Francų spauda sako, kad Amerikonams todel pavykę laimingai perskristi okeaną, kad Amerikos motorai geresni.

Varšava. Lenkai buvo gavę žinių, kad Chamberlinas skrenda į jų respubliką, todel Varšavoj didelės minios žmonių buvo susitelkę patikti Amerikos lakuną. Bet apsivylė.

Washington. Laike paskutinių oro ir laivyno manevrų Amerikos karo eroplanai apskraidė 332,000 mylių ore be jokių pagedimų ar nelaimių.

Berlin. Vokietijos valdžia nutarė laikytis griežto neitralumo Anglų-Rusų ginče.

Ryga. Bedievių draugija Rusijoj, sakoma, labai susirupinusi tikėjimo atsigaivinimu Rusijos miniose.

London. Ir vyskupai pradėjo eroplanus vartoti, vienas Anglų vyskupas perskrido iš Švedijos į Suomiją per Baltijos jurą.

Lansing, Mich. Tyrinėtojai raportuoja, kad šioje apylinkėje pas farmerius galima rasti ir automobilių ir radio, bet labai sunku surasti bent viename name maudynę.

Peking. Sakoma, kad visos Kinų frakcijos pradėjo vesti taikos derybas.

UŽRAŠYKIT "VIENYBĘ" SAVO GIMINĖMS IR PAŽĮSTAMIEMS LIETUVOJE

SOVIETŲ VALDŽIA KALTINA LĖNKIJĄ JOS AMBASADORIAUS UŽMUŠIME

UŽMUŠTASIS AMBASADORIUS ŽADĖJĘS LENKAMS GAUTI VILNIAUS PRIPAŽINIMĄ IŠ MASKVOS

Vokiečiai Karštai Sveikina Amerikoną Lakuną Chamberlin, Pasiekusį Berliną

MASKVA, Birž. 7 d. — Sovietų valdžia įteikė Lenkijos ambasadoriui skaudžią notą, kurioje visą kaltę užmušime Sovietų ambasadoriaus Vojkovo primeta Lenkijai. Esą tai viena grandis pasaulio kare prieš Sovietus, kuris prasidėjo kada buvo iškratyta Sovietų atstovybė Kinijoj, o paskutinė grandis buvo išvijimas Sovietijos diplomatų iš Londono.

Tuo tarpu žinios iš Varšavos rodo Lenkų valdžios norą atsiprašyti Maskvos ir sušvelninti diplomatines pasekas. Užmušimą atliko Rusas studentas iš Vilniaus, kuris lanko Vilniaus gimnaziją. Telegramos jo vardą paduoda Boris Korenko, arba Kawceda. Jis sakoma, yra sunus buvusio caro oficieriaus.

Vojkovą, Lenkų diplomatai sakoma, buvo pamėgę, nes jis žadėjęs jiems taip pakreipti Rygos sutartį, kad Sovietai pripažintų Vilnių Lenkijai. Dabar gi ta sutartis skaito Vilniaus klausimą išrištinu tik Lietuvai ir Lenkijai bendrai dalyvaujant sprendime.

BERLIN, Birž. 7 d. — Pataisę eroplaną lakunas Chamberlin ir jo keleivis Levine, lydimi 15-kos Vokiškų eroplanų, laimingai atskrido Berlinan, kur jų laukė 150,000 minia šukaujančių Vokiečių. Čia juos patiko Amerikos ambasadorius Schurman ir miesto burmistras, kuris įteikė gyvų gėlių bukietą. Važiuojant per Berliną automobiliu, gatvėse stovėjo minios, kurios šaukė: "Hoch!"

Vokiečių spauda nurodo, kad teknikos žvilgsniu, nors Chamberlino žygis vertesnis, kadangi jis vežėsi pašalinį žmogų ir toliau nuskrido, bet visa garbė be abejonės teks Lindberghui, kaipo pirmajam lakunui, kuris taip drąsiai ir sportmeniškai perskrido Atlantiką.

Bertaud Peikia Chamberlino Žygį

Cleveland. Lakunas Bertaud, kuris turėjo lėkti Bellanca eroplanu į Paryžių su Chamberlinu, bet kurį Levinas prašalino, nes pats panorėjo garbės, labai nupeikė Chamberlino žygį. Palyginus su Lindbergu, sako Chamberlin — Levine "iškreveizojo" visą Europą, o Lindbergh dailiai ir gražiai nuskrido, kur jam reikia. Nedaro svarbos, kad jie toliau nuskrido. Bertaud kritikuoja ir kitą dalyką. Jis sako, kad Chamberlin reikėję tik tada išskristi, kada Lindberghas butų jau sugryžęs Amerikon, nes jam priklauso pilna garbė. Dabar gi Chamberlino skridimas išrodo blogu "sportmeniškumu." Sako leitenantas Byrd daug mandagiau padarė atsisakydamas skristi per Atlantiką po Lindbergho sugryžimui.

Lietuvos Eksportas

Kaunas. Per pirmus keturius šio meto mėnesius iš Lietuvos išvežta svetur ir parduota prekių už 94 ir pusę miliono litų, o importuota, arba pirkta, už 77 ir pusę miliono litų. Taigi Lietuvon iš prekybos įplaukė per tuos keturius mėnesius 17 milionų litų. Balandžio mėnesį vienok importas viršino eksportą 3 milionais litų.

Frackville, Pa. Susidurus automobiliams J. Kuzmos ir J. Gaigo iš Shenandoah, čia mirtinai liko sužeista 4 metų vaikutis Ringa, kuris vėliau pasimirė ligoninėj. Jis važiavo su Kuzma.

Lėkimų Palyginimai

Brooklyn, N. Y. "Eagle" čia paduoda sekamus palyginimus Lindbergho ir Chamberlino lėkimų:

Nuo Roosevelt lauko iki kaimo Eisleben tiesia linija yra 3,905 mylios, bet su iškrypimais, sakoma, Chamberlin bus nuskridęs 4,400 mylių. Lindberghas gi nuskrido 3,610 mylių.

Chamberlinas ore išbuvo 43 valandas, o Lindberghas 33 ir pusę.

Be Teismo Sušaudė

Leningrad. Politinė policija Ogpu skelbia sušaudžiusi be teismo keletą darbininkų, kurie rašinėjo grąsinančius laiškus teisėjams. Tie teisėjai buvo nuteisę miriop keletą tų darbininkų draugų, kurie pasižymėjo huliganiškumu.

600 Milionų Perviršis

Washington. Perviršis valstybės iždo pabaigoje birželio sieks 600 milionus dolarių, sako valstybės iždo sekretorius.

Bukarest. Rumunijos parliamentas tapo paleistas ir nauji rinkimai paskirti liepos 7-tą. Kol seimas susirinks šalį valdys diktatorius Stirbey.

$15,000 Lakuno Žmonai

New York. Brooklyno Chamber of Commerce įteikė $15,000 čekį žmonai lakuno Chamberlin. Levinui gi davė aukso laikrodėlį.

KODEL SHARKEY GREIT IŠGARSĖJO?

Baltimore. Vietos dienraštis "Sun" sporto daly rašo:

"Pašalietis klausia, kodel Jack Sharkey taip staiga patapo geru ir garsiu? Metai atgal apie jį veik nieko nebuvo girdėt, o šiandien jis lyginamas su Dempsey ir Tunney. Kiek čia tiesos ir kiek išputimo?

"Rytai veik nieko nežinojo apie Dempsey 1918 metais. Ir štai jis atvyko, parmušė Carl Morris, prikalė prie grindų Fultoną į keletą sekundų, o po metų buvo čampionas.

"Jim Jeffries buvo paprastas boksininkas 1897 metais, bet virto čampionu į du metu. Jeffries buvo 24 metų kada jis iškilo; Dempsey ir 24, o Sharkey dabar ir turi 24 metus. Laikotarpy tarpe 22 ir 24 metų įvyksta staigus išsivystymas jei tik kandidatas turi savy geros medžiagos pradžiai. Laimėtojui tas daugiausia pasireiškia įgijimu prityrimo, o keletas kumštynių tuoj jį iškelia.

"Sharkey kumščiuojasi be perstojos jau du metai. Jo prigimti gabumai, greitumas rankų ir kojų, labai greitai vystosi — panašiai kaip ir pas Dempsey ir Jeffries. Bet kaip didus yra Sharkey, parodys ateinanti du mėnesiai. Vienok klausimo apie gerumą nėra. Jokis 192 svarų smogėjas su tokiu greitumu ir bokso mokėjimu negali buti išpustas "flop," o ypač dar atsiminus jo įsitikinimą į save ir jo smarkumą."

Nepatenkinti, Kad Reikalavo Alaus

New York. Prohibicijos davatkų organizacijos pirmininkė pareiškė didelį neužsiganėdinimą, kad lakunas Chamberlin, nusileidęs Vokietijon visų pirmiausia paprašė gero Vokiško alaus. Esą tas prašymas "žymiai pagadinęs" Amerikonų nuomonę apie visą lėkimą.

Reikia Prašalinti Pavojus

London. Anglų spauda, aptardama perlėkimą Atlantiko, sako, kad šitokie žygiai pradeda "nusidėvėti." Matyti, kad yra galima oru skristi per vandenyną. Dabar lakunai ir išradėjai turėtų galvas sukti, kad padarius tokias keliones visai nepavojingas daugumai žmonių. Tada eroplanų skridimai per Atlantiką žymiai patankės.

Sovietų Ambasadorius Atsišaudęs

Varšava. Pilnesnės žinios apie nužudymą Sovietų ambasadoriaus Vojkovo sako, kad ambasadorius pats išsitraukęs revolverį iš kišeniaus ir pradėjęs šaudyti į studentą, bet jo šuviai nepataikė.

Ragina Nesamdyti Nelegaliai Atvykusių Imigrantų

Washington. Imigracijos viršininkas Hull, kalbėdamas biznierių draugijai Iowa City ragino fabrikantus nesamdyti nepiliečių, kurie negali parodyti, kad legaliai tapo įleisti Amerikon. Tokis paprotis esą pagelbėtų valdžiai sustabdyti šmugelį ateivių į Ameriką.

Ir Vėl Francams Nepavyksta

Paris. Du Francai lakunai, kurie išsirengė iš Paryžiaus nuskristi Japonijon, patiko nelaimę ir buvo priversti nusileisti Uralo kalnuose, Rusijoj. Jie išbuvo ore 29 ir pusę valandų ir perskrido apie 3,000 mylių. Per nai tie lakunai skrido į Persiją ir laimingai ją pasiekė perskridę 3,313 mylių be nusileidimo. Tą jų rekordą Lindberghas sumušė.

Nusileido Lutero Gimtinėj

Berlin. Kaime Eisleben, kur Chamberlinas buvo priverstas nusileisti pirmą sykį, yra gimęs Martinas Luteras, uždėtojas Luteronų tikėjimo. Vieta antro nusileidimo, netoli kaimo Klinge, ir miestelio Kottbus, yra senovės Prusų tėvynė, kurioje Vokiečiai tą Lietuvių padermę išnaikino, patys užimdami jų vietas. Ten dar nelabai senai buvo ištisi miškai.

Apdraudos Kompanija Prieš Snyderienę

New York. Prudential Insurance kompanija nutarė nemokėti $95,000 apdraudos už Snyderio mirtį. Ji remiasi tuo, kad apdrauda buvusi išgauta apgaulingu budu. Bet Snyderienė, per savo advokatus, nors pasmerkta mirtin, bet kovos prieš kompaniją. Jei laimėtų, tai pinigus gautų jos 9 metų duktė Lorraine.

O del šios dukters vėl eina kova per teismus tarp Snyderio brolio ir Snyderienės motinos. Abeji nori, kad butų paskirti Lorraine globėjais.

Dykai Laivakortė Į Europą

New York. Žmonos lakunų Chamberlino ir Levine užsipelnė tą, kad gavo iš Vokiečių valdžios dykai laivakortes laivu "Berlin" plaukti ir susitikti su vyrais Vokietijoje. Jos išplaukė pirmadienį.

Rusas Monarkistas Nušauna Sovietų Ambasadorių

Varšava. Čia įvyko teroro aktas, kuris sakoma turės rimtų diplomatinių pasekų Lenkijai. Devyniolikos metų studentas Rusas Koverko mirtinai pašovė Sovietų ambasadorių Vojkovą, kuris laukė stoty traukinio važiuoti Maskvon su išvytuoju iš Anglijos Sovietų diplomatu Rozengolcu. Vojkovas gavo 8 kulkas ir už valandos mirė ligonbuty. Pirm mirties, jį dar spėjo atlankyti Lenkijos užsienio reikalų ministeris Zaleskis. Studentas suimtas ir sako, kad žmogžudystę padaręs del politikos.

Vienas Anglų laikraštis Londone rašo, kad nušautasis Vojkovas yra tas "Pierre Vojkov," kuris pasirašė po Rusijos caro mirties dekretu, po ko caras ir jo šeimyna buvo žiauriai nužudyti sklepe.

Varšava. Iš parako sandėlio plyšimo Krokuvoje apie 150 žmonių neteks regėjimo visam amžiui.

Žinios iš Lietuvos

DARBAS PIRMIAUSIA LIETUVIAMS

Kaunas. Kaune daugelis yra ne Lietuvių. Šis nelietuviškas gaivalas ne visai palankus nei musų tautai, nei esamai tvarkai. Daugelis yra ir Lietuvių, kurie del svetimtaučių antpludimo, negauna darbo. Dabar valdžios mano bedarbių klausimas taip sureguliuoti, kad pirmoj eilėj darbu bus aprupinami Lietuviai darbininkai, o nelietuviai, nėsant vietų, bus liuosuojami.

"DRYLIUOJA" KUNIGĖLIUS KOVAI PRIEŠ BEDIEVYBĘ

Pancvėžis. Balandžio 20-22 d. čia buvo surengti socialiai kursai kunigams. Kursus lankė per 70 kunigų. Kasdien buvo po 4-5 paskaitos, trunkančios po pusantros, dvi valandas. Paskaitas laikė vyskupai: Paltarokas ir Reinys, profesoriai: Bučys, Maliauskis, Malakauskas, Kuraitis, Pakštas. Svarstyta įvairus, šiandieną svarbus klausimai, kaip pasaulio ir Lietuvos bedievėjimas, religinio atgimimo reikalas ir budai per mokyklas, per jaunimo organizacijas, per pasaulinius inteligentus, per gerą katekizavimą, per apologetinius pamokslus bei paskaitas ir t. p.

ŽIEMIŲ LIETUVOJE BADMETIS

Rokiškis. ("V-bės" kor.) — Rokiškio ir Ežerėnų apskrityje ukininkai blogoje padėty. Pavasaris šaltas; pradžioje Gegužės ant lauko dar nesimatė žaliuojančios žolelės. Pašarui mokama 40-50 litų birkavui, bet ir to už jokius pinigus nebegalima gauti. Ukininkai sėklų neturi, daugumos liks neužsėtų laukų; kiti sėja bloga sėkla, kurios 30 nuoš. tik dygsta. Ukio draugijos ukininkams neateina į pagelbą. Biednuomenės tarpe pasirodė badas; į ducną yra maišoma pelai ir yra naudojama valgiui supuvusios bulvės. Pašalpinės draugijos gauna tukstančius maldavimų, kad jiems suteiktų kąsnelį duonos, ar kitokią pašalpą. *P. Kriukelis.*

KLIMAITIS VĖL GRYŽTA KAUNAN

Kaunas. Patikėtini šaltiniai praneša, kad vėl grįžtąs Kaunan gyventi atst. majoras Klimaitis, kuris buvo prašalintas sąryšy su nesenai rengtuoju bet nenusisekusiu perversmu.

MUZIKOS INSTRUMENTŲ PARODA

Klaipėda. Birželio 5-7 dd., dabar einančioje Mažosios Lietuvos "Dainų Šventėje", sykiu bus atidengta Lietuvių liaudies muzikos instrumentų bei Lietuvių kompozitorių kurinių paroda.

UŽDARĖ SOCIALISTŲ MAKSIMALISTŲ ORGANIZACIJĄ

Liepalingis. Gegužės 1 d. čionai suimta vadai socialistų maksimalistų (artimų bolševikams) organizacijos. Rasta daug kompromituojančios medžiagos. Organizacijos nariai ten buvę prisaikinami ir už nepildymą užduočių, jie turėję atsakyti savo galva. Dabar ši organizacija likviduota.

VAJUS PRIEŠ KOMUNISTUS

Rasciniai. Atvykę iš Šiaulių policijos valdininkai likvidavo komunistų organizaciją. Areštuota keletas asmenų.

Balandžio 30 d. suimti įtartini asmens: Pilviškiuose vienas, Kalvarijoj du, Telšiuose suimtas vienas už platinimą komunistų literaturos. Šakiuose sulaikytas Moižė Šusteris, kuris spėjama esąs pasiųstas iš Rusijos.

ATIDENGIA KUDIRKOS IR DAUKANTO PAMINKLUS

Kaunas. Karo Muzėjaus sodne tapo pastatyti du nauji paminklai — tai musų istorikui Simanui Daukantui ir Lietuvos hymno autoriui, D-rui Vincui Kudirkai. Kaip Gegužės 15 d. buvo nuskirta šių dviejų paminklų atidengimas.

GARSINKITĖS "VIENYBĖJ"

VIENYBĖ

parduoda visų klesų laivakortes ant šių laivų:

LEVIATHAN, 59.957 tonų, birželio 11-tą d.
COLUMBIA, 32.354 tonų, birželio 10-tą dieną
HOMERIC, 34.351 tonų, birželio 11-tą dieną
FRANCE, 23.769 tonų, birželiio 11-tą dieną
LITUANIA, 10,000 t., birželio 14 (į Klaipėdą)
GEORGE WASHINGTON, 23,788 t., birž. 15
MAURETANIA, 30,696 tonų, birželio 15-tą
OLYMPIC, 46,439 tonų, birželio 18-tą dieną
AQUITANIA, 45,647 tonų, birželio 22-rą d.
PRES. HARDING, 14,187 tonų, birželio 22-rą
MAJESTIC, — birželio 25-tą dieną
PARIS, — birželio 25-tą dieną
BERENGARIA, — birželio 29-tą d.
PRES. ROOSEVELT, 14,187 t., birželio 29-tą

Laivakorčių kainos trečia klesa:

Iš New Yorko į Klaipėdą — — — — — $107.00
Iš Naw Yorko į Bremen — — — — — — $103.50
Iš New Yorko į Rotterdam — — — — — $100.00
Iš New Yorko į Cherbourg — — — $102.50 ir $90.
Iš New Yorko į Hamburg — — — — — — $103.50

Pagelbstime patarimais išgauti visus reikalingus dokumentus kelionei. Užčekiuojame bagažą ir pasitinkame keleivius. Norėdami informacijų, rašykite pas:

"VIENYBĖS" AGENTURĄ
193 Grand Street, Brooklyn, New York

Įsteigtas 1886
VIENYBĖ
TRIS-KART SAVAITĖJE
Leidžiamas
Antradieniais, Ketvirtadieniais
ir Šeštadieniais
Brooklyn'e, N. Y.
METINĖ PRENUMERATA:
Suvienytose Valstijose — $4.00
Kanadoje — — — — $4.50
Lietuvoje ir kitur — — $5.00
Apie skelbimus klauskit laiškais:
Adresas:
Vienybė Publishing Co.
193 Grand Street
Brooklyn, N. Y.

Established 1886
VIENYBĖ
LITHUANIAN TRI-WEEKLY
Published
Tuesdays, Thursdays
and Saturdays
at Brooklyn, N. Y
SUBSCRIPTION RATES:
In United States — — $4.00
Canada — — — — — $4.50
Other Countries — — $5.00
Advertising Rates on Application
Address:
Vienybė Publishing Co.
193 Grand Street
Brooklyn, N. Y.

Redakcijos Straipsniai

LIAUDININKAI BLAŠVOSI

Į "Vienybės" jau pora metu atgal paskelbtą mintį, kad Lietuvos ukininkai turi atsikratyti vadovybės kaip "kuniginių", taip ir "bedievių," o to vieton sutverti vieną bendrą ukininkų partiją, atsiliepė tik dabar ir "L. Žinios"; rašo sekamai:

"Norint įvesti sveikatą į musų politinį gyvenimą, musų visuomenei pirmiausia reikėtų **išskirti pasauležiuros klausimus iš partinės ideologijos.** Tada politinis susiskirstymas eitų **ekonominiais pagrindais.** Krašto gyventojų dauguma — **ukininkai,** galėtų sudaryti vieną bendrą grupę ir jų balsas turėtų krašte prideramos jam reikšmės. Sykiu su tuo susidarytų krašte **stipri dauguma,** kuri duotų be jokių konstitucijos keitimų tvirtą pastovią valdžią."

Taigi, matote: "Vienybės" pozicijon galų gale įstojo ir "L. Ž." Jos irgi trokšta "tvirtos valdžios," apie kurią Lietuvos tautininkai nuolatos bubnija; liaudininkų organas irgi pamylėjo ukininkų daugumą ir vieną stiprią ukininkišką partiją Lietuvoje. Gaila, kad tokių minčių liaudininkai neturėjo, kada dėjosi su ukininkų priešais socialistais, o ne su kitomis ukiškomis grupėmis paleistame seime. Tada Lietuva maž nebutų mačiusi cenzūrų, varžymų sąžinės, sušaudymų, areštų ir kitokių negeistinų demokratijai įvykių.

Truputis po trupučio Lietuvos politikieriai bus skaudžiai pamokinami ir ateis laikas kada supras, kas yra sveika valstybei ir jiems patiems. Jau liaudininkai nebijo perkeitimo seimo rinkimų įstatymo; nes sako, kad vistiek, jei jų partija bus stipri, ji laimės daugiausia vietų. Dabar ji skelbia idėją vienos ukininkų partijos, ukiškos daugumos, ir prašalinimą iš partinių programų pasaulėžiuros klausimų. To reikalavo ir ukininkų partija (santariečiai); tik, dėja, liaudininkai jų neklausė, bet verčiau dėjosi su socialistais, kurių ministeris Čepinskis viešai Šiauliuose pareiškė, kad tautybės ir lietuvybės jau esą "perdaug!" Socialistams buvo tik nusispjauti ir ant Lietuvos ukininkų reikalų, nes jiems svarbiausia buvo iškovoti pašelpas bedarbiams, kurie pradėjo dygti Lietuvoje kai grybai po lietaus.

Sveikam Lietuvos politiniam gyvenimui reikia, visų pirmiausia, mažiau poniškumo ir savojo "aš" statymo iš pusės politinių vadų, o paskui panaikinimo "bedieviškų" ir "krikščioniškų" partijų, įvedant jų vieton vieną stiprią, su aiškiais tikslais ukininkų partiją, kuri vienytų Lietuvos gyventojų daugumą: tai yra: vidutinius ir smulkius žemdirbius. Kaip prie to prieiti, yra augščiausia ir švenčiausi Lietuvos politikierių pareiga tą surasti.

LIETUVOS "BUDŽIAI" IR ĖJIMAS ANT JURIŲ

Labai mažai ligšiol Lietuviai Amerikiečiai stengėsi mokintis jureivybės, nors Dr. Šliupas pranašo balsu prie to musų jaunuomenę ragino jau nuo daugelio metų. Jureivybė yra labai stambi profesija. Joje Lietuviai turėtų ypatingai dabar įsigriebti, kuomet Lietuva tapo valstybė ir rengia savo laivyną. Juk mums reikės visos eilės laivų viršininkų ir darbininkų — pradėjus nuo admirolų, kapitonų ir visą eilę viršininkų, baigiant jurininkais matrosais. Bet tokios profesijos žmonių mums maža turint, nors Lietuva ir turės savo laivyną, vistiek reikės samdytis svetimus musų laivų vairuotojus ir jurininkus.

Lietuva laivyną jau pradėjo rimtai kurti ir neužilgo reikės Lietuvių jurininkų. Tam gražią organizuotą lavinimosi pradžią padarė Klaipėdos Juros Budžiai (tai yra skautai, kuriems gerb. musų filosofas Vydunas davė lietuvišką vardą "budžiai" — nuo žodžio "budėti" — saugoti). Gegužės 5 d. Klaipėdos Budžiai, po komanda p. Andžejausko, pradėjo pirmus manevrus jurose, kuriuos "Klaipėdos Garsas" gražiai pavykusius aprašo.

Tegul Lietuvos Budžių pavyzdys sukels ir pas Lietuvių Amerikiečių jaunuomenę pasiryžimą stoti į jurininkystės mokyklas ir į laivų tarnybas. Gana skursti fabrikuose be jokios ateities, o visas pelningesnes tarnybas apleisti svetimtaučiams! Lietuva stovi ant jurių. Ji privalo iš pačių Lietuvių suorganizuoti jureiviją, kurios išmokti čia mums Amerikoje yra labai lengvų progų.

BABRAVIČIUS-VANAGAITIS IR KITI MENO KULTURNEŠIAI

Pastaromis savaitėmis kai-kurios musų kolonijos buvo laimingos apsilankymais "linksmos traicės" — musų dainos ir teatro menininkų artistų: Juozo Babravičiaus, Antano Vanagaičio ir Miko Yozavito. Kur tik jie apsilankė, ten girdėjusieji jų dainas, monologus, deklamacijas ir muziką negali atsigerėti. Gerb. Babravičius savo sidabriniu balsu vėl pažeria publikai operos arijų ir garsių kompozitorių perlus. Vanagaitis juokina publiką linksmais savo sukomponuotais kupletais ir jaudina su tokia patriotinga ir artistiškai išpildyta deklamacija apie Basanavičių. Yozavitas nustebina publiką savo dailios technikos muzika ant piano.

Tik...

Ne visur publika iškelia savo vėliavą, pritinkamai musų artistus pasitikti. Ne visur publika skaitlingai renkasi, nors paskui griaudenasi nematę. Nubankrutijo musų publiką visokie pigūs "artistai" ir partijų rengiamieji balaganai!

Ne taip daro svetimtaučiai. Kiekvienų žymesnių artistų pasirodymas, kuriame mieste sukelia visą visuomenę. Rengėjų nereikia ieškoti su žiburiu, bet jie siulyte siulosi. Visos jėgos padedamos reklamai. Publika tokio koncerto ar teatro dieną pasidaro sau lyg kokią šventę. Taip reikėtų ir mums daryti, jeigu mes norime sparčiai kulturoje kilti.

Jeigu ši "linksma traicė" savo darbuotės su šiuo sezonu nelikviduos, tai reikėtų jau dabar visoms kolonijoms sudaryti iš anksto komitetus ir surengti tiems artistams šauniausius vakarus nuo ateinančio rudens. Musų meno kulturnešiai dirba musų tautai didelį darbą, todel prie kiekvieno jų vakaro mes turim sujungti visas Lietuvių jėgas, idant jie skaisčiai nusisektų.

Ir netiktai jiems, bet ir visiems musų tautoje atsižymėjusiems artistams turime teikti savo nuoširdžiausios talkos. Jie mųs labui dirba.

:-: PERŽVALGA :-:

Atsiminė

Perskaitę Pajaujo pagailos prašymą, "NeLaisvės" redaktoriai, kaip Vidikas, atsiminė, kaip jie per siurpaipę bėgo nuo Amerikos policijos, ir išvadino Pajaujį "niekšu."

Jei Pajaujis "niekšas," kad prašė susimylėjimo šautuvo aky vaizdoje, tai kas yra Vidikas, lindęs į purvyną vien prieš policijos lazdą? Ką Vidikas padarytų, jei atsistotų prieš tikrą šautuvą? Baisu ir pamanyt.

—o—

Keletas Klausimų.

Tulas Levine per "New Republic" žurnalą paduoda keletą įdomių klausimų:

"Kodel Rusams nepavyko Kinijoj? Kodel subiro jie Londone? Kodel Persija ir Turkija gavusios iš Rusų pagelbos atsigryžo prieš Maskvą? Kodel Lietuva virto fašistine kaip tik užvėrė sąjungą su Rusija? Kodel Pilsudskis pakilo Lenkijoj prie pirmo ženklo, kad dalis Lenkų atžagareivių pasuko Rusijos pusėn? Kodel po Rapallo sutarties su Rusais, Vokietija šuoliais įstojo Tautų Sąjungon? Kodel raudonuojanti Italija virto juoda?"

Levine atsako todel, kad Rusų politika buvo paremta ant sapnų: ant propogandos ir vilties į pasaulinę revoliuciją. Todel visose šalyse, kur tik budavo užveriama artimesni ryšiai su Rusais, atsirasdavo žmonių, kurie pamatę Rusų dviveidiškumą stengėsi savo kraštus išgelbėti, atšaldant juos nuo Rusų įtakos.

—o—

Kontraktuoti Atstovai

žurnale "Nation" vienas mokytojas rašo:

"Vienos Missouri mokyklos vedėjai norėjo, kad aš pasirašydamas kontraktą sykiu pasirašyčiau ir rezignaciją. Rezignacija butų tuoj įėjusi galion, kaip tik mane susektų, rukant cigaretą, pypkę, cigarą bile kada ir bile vietoje tol, kol kontrakto laikas eis. Aš nepasirašiau ir darbo negavau."

Lietuvos seimo atstovai pirm išrinkimo budavo verčiami pasirašyti partijų centro komitetams rezignaciją, kuri įeitų veikiman tuoj, kaip tik tas atstovas pasipriešintų partijos bosų diktavimams. Tas paprotis išaugo iš proporcinės ir sąrašais rinkimo sistemos.

Bet kada Amerikos mokytojai ir pažangioji spauda pajuokia tokius papročius, kaip anos Missouri mokyklos vedėjų, musų Lietuvių spauda (be "Vienybės" ir kelių kitų laikraščių) visai jokio protesto prieš tokią netikusią tvarką Lietuvoje protesto ne kėlė!

Kaip žinoma, Amerika net užkontraktuotų darbininkų neprima.

Miko Petrausko Troškimai

Paminėdamas dvidešimties metų sukaktuves pirmo atvykimo Amerikon (kurios pripuola birželio 20 šimet) musų mylimas kompozitorius, Mikas Petrauskas duoda žiupsnį atsiminimų "Sandaroje" ir pabaigoje sako:

"Pasaulis turi buti netik sotus ir protingas, bet gražus, malonus ir įdomus. Kuomet viskas bus gražu — džiaugsimės; kuomet įdomu — skatins musų žinią ieškoti vis naujų ir stebėtinų dalykų, ir taip — mes kulturinsimės."

Mikas Petrauskas tiki, kad Lietuvis kaskart vis labiau kulturėja:

"Lietuvis, savo prigimty, linkęs prie kulturos dalykų ir, nors lyg priešindamosi, ėjo kulturos ir civilizacijos keliu. Lietuvis virsta kas kartą tikresniu žmogum ir darosi nevienpusis, ne kreivas, bet tvirtai augąs civilizacijos sukurin visu savo pločiu, visa galybe ir stoja kaipo asmuo, per varžą, eilėn kulturingųjų tautų."

Kely į Lietuvių kulturą didele parama buvo pats Petrauskas, kuriam teko daug vargo ir priešų perleisti. Bet jis dirbo ir šiandien, po 20 metų po pirmo atvykimo Amerikon, jo dainos žinomos visuose Amerikos miestuose, be jų neapsieina neivienas koncertas. Šimtai ir šimtai tėvų, pasiklausę Petrausko, mokina savo vaikučius muzikos, ir tuo kelia juos į kulturą, į žmoniškumą.

Musų įsipolitikavusi spauda ne visados davė tos nuodugnios paramos Mikui, kurios jis užsipelnė, ir kuri jam priklausė iš redaktorių, skelbiančių norą šviesti Lietuvius. Bet buvo laikraščių, kurie nuoširdžiai Petrausko darbus rėmė. Petrauską ne sykį buvo norėta įkinkyti į politinį kurios sriovės vežimą, bet jis nėjo — delto susilaukė politikierių boikoto. Bet visgi mažu po mažu ateis gadynė, kada ir Lietuviai žiurės į artistą ne kaipo partijos žmogų, bet visos visuomenės remtiną veikėją.

—o—

Susibarė

Geras frontas įra ir pas katalikus: Vyčiai pradėjo kandžioti per savo organą Šv. Juozapo pasekėjus Bostone. Todel "Darbininkas" Angliškai Vyčiams pagrumoja: "Put up or shut up!"

Kas čia butų tai per "izmas?"

—o—

Naujas Lietuvių Laikraštis Rygoje

Gaunama žinių, kad kas tenruošiasi leisti laikraštį Rygoje Lietuvių kalba, kuriame spausdins tokias žinias, kurias dabartiniai cenzoriai Lietuvoje uždraudžia.

Garsinkitės "Vienybėje"

VALANDĖLĖS

Apysakų, Dramų, Feljetonų, Eilių ir Parinktų Straipsnių Skyrius

"RAUDONIEJI" 2,000 METŲ UŽ KRISTAUS

Rašo J. O. Š.

Paprastai priimta "raudonaisiais" vadinti visus tuos žmonijos gaivalus, kurie draugijoje susidaro iš visokių vargingųjų luomų. Anarchistai, socialistai, bolševikai, komunistai ir dar kitokių varguomenės gerovės teorijų sekėjai, priklauso šion "raudonųjų" kategorijon, — delto, kad jie nepatenkinti draugijos surėdymu ir stengiasi jį išversti visais budais, net ir kruvinomis revoliucijomis. Pamatinis šaltinis šitų "raudonųjų" atsiradimo yra skurdas, o skurdėliai atsiranda iš įvairių priežasčių. Patys skurdėliai tvirtina, kad jie atsiradę del įsiviešpatavusio kapitalo, bet tikrenybėje, dauguma skurdėlių be ne bus gamtos nuskriaustieji, tai yra apsigimę nesveiki kuniškai ir protiškai, kurie negali kovoti už buvį ir jo sau užtikrinti.

Kaip ten nebuvę, nereikia manyti, kad "raudonieji" tik šioje gadynėj esti. Istorija parodo, kad jų buvo visuose amžiuose. Kai visa žmonija išradimais ir mokslu augštyn žengė, tai ir skurdėlių skaičius mažėjo. Šiandien daug kalbama ir rašoma apie bolševikus ir komunistus. Manoma, kad jie tik Rusijoje prasidėjo. Tas visiška netietsa. Kristaus gadynėje kaip tik buvo didžiausis skurdas, ir Kristus buvo vienu didžiausių komunizmo vadų. Šiandien krikščionybė yra ne kas kitas, kaip komunizmas. Tik jis išsigimęs ir savo tikslo nepasiekęs.

Už Kristaus net virš 2,000 metų komunizmas arba bolševizmas, randama iškilęs Egypte, kur buvo pritvinę žydų proletarų. Apie tai rašo "London Graphic", išspausdinęs nesenai iššifruotą Egypto ieroglifų rankraštį.

Egypto istorikas Ipuver, gyvenęs dešimtoje faraonų dinastijoje (apie 2271-2222 metų už Kristaus) tame senovės rankraštyje rašo apie sukilimą proletariato tokį, kuris rodos žodis žodin atpiešia buvusią Sovietų revoliuciją Rusijoje. Ir įdomiausia tas, kad šitą revoliuciją sukėlę... žydai, kurie ten buvo nelaisvėn sutvinę iš dabartinės Palestinos.

Pats istorikas Ipuver, matomas, aiškus antisemitas (žydų priešas). Jo papasakojimai, savotišku senovės Egyptėnų styliumi, niekuo nesiskiria nuo istorijos apie šiandien by kur sukeliamas revoliucijas.

"Proletariatas — sako Ipuver — išvertė karalių ir užgrobė iždą bendron nuosavybėn kiekvieno žmogaus.

"Revoliuciją sukėlė svetimtaučiai, suplaukę Egyptan, budami išvaryti iš Rytų (tai yra iš vėliaus pasidariusios žydų Palestinos) ir pasiliko Egyptėnais. Tų prašaliečių tiek daug, kad tikram Egyptėnui nebėra kur vietos atsistoti.

"Žmonės išdrįso sukilti prieš savo valdoną, ir keletas beteisių žmonių pasikėsino sunaikinti šios žemės monarchiją. Senoji tvarka pražuvo. Akies mirksniu palocius tapo išgriautas.

"Tas, kuris neturėjo turto, dabar pasiliko turtuolis. Šalies skurdėliai liko turtingi, o turto savininkai dabar neturi nieko. Tarnai dabar duoda įsakymus savo viešpačiams.

"Visos tarnaitės gavo liežuvio laisvę, ir kai jų viešpatienė į jas kalba, tai jos atsiburnoja. Tarnaitės dabar puošia savo kaklus auksu ir brangumynais, o jų viešpatienės badu miršta.

"Kunigaikščiai kenčia vargą ir badu miršta; kilnios ponios badu miršta, ir jų kunai, dengiami skarmalais, yra liudname padėjime.

"Joki išsilavinę darbininkai nebedirba, nes šitie šalies priešai sunaikino visus jų darbus ir amatus.

"Visi piktadėjai paliuosuoti, nėgi bėra vakarykščio žmogaus palikta kokioje nors valdžioj. Ligos, plėgos, badas, smurtai, kraujo praliejimai kasdien. Vartus, kolumnas ir tvoras vartojama kurui. Brangūs ebonies išdirbiniai sudaužyti, o brangintini akacijos medžiai kapojami malkoms."

Taip atpasakoja apie vieną iš ankstyviausių "bolševizmų" Egyptėnų istorikas Ipuver. Jisai visą kaltę to perversmo suverčia ant pritvinusių sve timų gaivalų, tai yra žydų, Egyptan. Jo istorija rodos paimta iš kokios vakarykščios dienos revoliucijų by kurioje šiandieninių valstijų. Net ir "žydų klausimas" pas jį atsikartoja, nupiešiant juos neramiais ir prie revoliucijų kurstymo linkusiais. O vienok, tai buvo virš 4,000 metų atgal!

Visas šitas to laiko Egypto biznis užsibaigė tuomi, kad vienuoliktosios dinastijos karalius, jau gerai įsitvėręs galėn Liuksoro provincijoje, galiausiai nusiaubė visą kraštą, kaip kokis Napoleonas, sutrėmė suirutę, įvedė tvarką ir paskui viešpatavo su stipria ranka.

Galingas Egyptas, su savo pastebėtina civilizacija ir piramidėmis, viešpatavo ant didesnės dalies pasaulio virš dviejų tukstančių metų, iki iškilo kita galinga civilizacija — tai Romėnų. Prieš Romėnus nebegalėjo Egyptėnai atlaikyti. Griuvo viskas ir šiandien Egyptas tėra tik menka Britų kolonija.

Romėnų civilizacija irgi griuvo prieš kitą "bolševizmo"-komunizmo revoliuciją, kurią užvedė... irgi žydų kilmės Kristus — tai krikščionybę...

Šiandien "raudonieji," po vardu komunistų veda revoliuciją prieš krikščioniškąją civilizaciją. Be abejonės, ją dikčiai pagriaus. Žuvis ėda žuvį, civilizacija civilizaciją...

Tik laimėtoju, galas po galo, vistik pasilieka ne "raudoneji" — nors jie esti daug kraujo ir aukų padėję; triumfas vistik pasilieka ten, kur valdo protas, mokslas ir didelės energijos žmonės.

o——o——o

DR. VORONOVO PAJAUNIMO BUDAS PRAKTIŠKAME GYVENIME

Rašo V. Krivaitis

Daug dirbęs ir savo budą sudaręs pajauninimo srityje, Dr. Voronovas daro pastangas šitą taip naudingą dalyką pavartoti plačiai gyvenime, kame but galima gauti iš to realias pajamas.

Kaipo pajauninimui medžiaga paimta avys, iš kurių tokiu opercijos keliu galima gauti daugiau vilnų ir mėsos, negu iš neoperuotų.

Francijos vyriausybė paskyrė Dr. Voronovui plačias avių bandas Alžire (Afrikoje), kame Dr. Voronovas minėtą operaciją atlieka dar visai jauname amžiuje esantiems, tam tikru budu pakeičiant jų lytines liaukas.

Tos operacijos pasekmėje, gaunama avys su švelnesne, garbiniuotesne ir ilgesnę vilna.

Gimęs gi jaunas avinukas iš sukergimo operuotų tėvų ir patsai pernešęs nustatytą operaciją, duoda dar geresnę vilną, penkių mėnesių amžiaus nukirptas toksai operuotas avinukas duoda 980 gramų, gi neoperuotas tik 680 gramų, kas rodo, kad operuotas gyvulys — avis, vidutiniai visu trečdaliu duoda daugiau vilnų.

Francijoj šioj srity mokslo taikymas praktiškame gyvenime yra labai reikšmingas, nes ši šalis kasmet įveža ne mažiau, kaip už du mialdu frankų (25 frankai atatiks 1 dol.).

Jei visas avis esančias pačioje Francijoje ir kolonijose: Alžire, Morokoje ir Sudane, t. y. apie 30 milionų galvų operuoti Dr. Voronovo budu, tai kiekvienu kirpimu gautų visu 30,000 tonų vilnų daugiau, negu gaunama dabar.

Be abejo aišku, kad toksai vykinimas operacijų pareikalautų daug darbo ir lėšų; tačiau apskaičiuota, kad visa tad dar su pelnu padengtų padaugėjęs vilnų kiekis.

Be to, pajaunintų-operuotų tėvų vaikai gauna dalį ypatybių iš tėvų, svoryje taipgi pasirodo gaunama kai kurių pirmenybių, nes jei operuotas 5 mėnesių avinukas sveria 38 kilogramus, tai tos pačios veislės, to paties amžiaus ir tose pačiose sąlygose buvęs neoperuotas tesveria tik 30 kilogramų.

Tad mokslas vis kaskart daugiau taikinamas gyveniman, nauji atidengimai gali su laiku atneš ti gana gerų vaisių ir patį žmonijos gyvenimą padaryti lengvesniu.

o——o——o

NEVERGAUSIU

Niekada aš nevergausiu
Nei pasauliui, nei valdovams.
Amžius grumsiuos, nerimausiu —
Niekada tik nevergausiu.

Jei man saulė džiaugsmą moja
Ir sukįla meilės bangos,
Jei dangus mane vilioja —
Nevergausiu, o ne saulei, o ne dangui.

Niekada aš nevergausiu;
Amžiams žusiu,
Galą gausiu —
Niekada tik nevergausiu.

— Pranas Dičius.

LIETUVOS PEREINAMOJI BUKLĖ

Rašo A. N.

Politinė apžvalga. Kaip jau žinoma, po Gruodžio 17 dienos perversmo Lietuvoje naująją vyriausybę buvo pasižadėjusios remti visos dešiniosios partijos su Ukininkų partija. Tačiau Seimo paleidimas čia įnešė kitokias kombinacijas. Krikščionių demokratų blokas, turėdamas didoką skaičių politikų ir puspolitikių, kurie po Seimo paleidimo liko be darbo, tuojaus po Seimo paleidimo permainė savo kailį, — žinoma, turėdamas galvoje partiškus išrokavimus; pastatė vyriausybei ultimatumą, jei ji tuojau neskelbsianti rinkimų, tai ji išeinanti iš valdžios ir daugiau jos neberemsianti. Tautiškoji vyriausybė, matanti, kad rinkimai esamais įstatymais vėl gali kraštą įstumti į sunkų padėjimą, nesvyruodama atsakė krikščionių bloko "pagelbą" ir tvirtai laikosi savo senų projektų: — del konstitucijos keitimo atsiklausti pačios tautos referendumo keliu. Referendumą tautai balsuoti vyriausybė butų jau paskelbusi, tačiau esant pavasario darbams, nenorėdama tautos trukdyti nuo darbo, nukėlė tolimesniam laikui butent, rudeniui. Ne musų dalykas čia išrodinėti, kad esamoji Lietuvos Konstitucija tur daug trukumų; pažymėsime tik vieną, kad esamoji vyriausybė yra toli nuo tokios minties, kad šį didelį tautos darbą varyti neatsiklausus jos pačios. Atbulai, esamoji vyriausybė visomis jėgomis stengiasi kraštą taip valdyti ir tokią jam valdymo tvarką nustatyti, kokios nori ne kuri atskira partija, bet Lietuvos gyventojų dauguma — ukininkai. Teorija, kad ir gražiausia, palieka teorija. Pilkasis gyvenimas visados toksai ir lieka. Ir su juo reikia skaitytis.

Kas del valdiškojo aparato sutautinimo esamoji vyriausybė imasi priemonių pašalinti tokius valdininkus, kurie išėję iš įstaigos, Lietuvius "chamais" vadina. Be to, numatoma reikalauti iš Lietuvos valdininkų kitataučių, ne tik solidarumo tautai, bet ir gero Lietuvių kalbos mokėjimo, kurios dabar daugelis svetimtaučių valdininkų nemoka. Ta prasme vyriausybė tautiškumo reikalais laikosi griežtai. Juk kitaip ir buti negali.

Paskutiniu laiku vyriausybės daromi žygiai — susirišti tampriau su Pabaltės valstybėmis. Kelias tam yra pasirinktas kiek kitoks, negu iki šiol, butent, vengiama tuštaus, diplomatiško "popierizmo," o stengiamasi prie dalyko prieiti konkrečiai. Tam tikslui, be senai jau gyvuojančios Latvių-Lietuvių vienybės draugijos, yra įkurta Lietuvių-Estų draugija, kuri iš abiejų tautų visuomenės turi didelio palankumo.

Gegužės mėn. 19 dieną buvo areštuotas atsargos generolas Kleščinskis, pirmais laikais buvęs generalinio štabo karininkas. Areštavimo priežastis, gen. Kleščinskio šnipinėjimas SSSR naudai. Areštuojant, rasta pas jį SSSR atstovas ir dokumentai su parašu "Ivanov 12." Šis faktas, matyti, tebėra dar procesas iš senesnių laikų politikos.

Ekonominiai Reikalai. Niekur tur-but, vyriausybei netenka tiek kovoti, kaip ekonominiais reikalais. Iki šiol pašalpos žemės ukio kulturai kelti daugiausia ėjo per partines įstaigas ir partinius bankelius. Taigi, del paskolų ir pašalpų ukininkams yra vedama didelė reorganizacija ta prasme, kad pašalpos ir kreditai citų ne, partiškumo, o valstybiškumo keliu. Visi smulkesnieji bankeliai, kurie tiekdami ukininkams kreditų imdavo iki 50 procentų, manoma sulieti į stambesnius, kad galėtų pigiau, daugiausia iki 8 procentų, duoti ukininkams kreditų. Be to, vyriausybė nusistačiusi skirti daugiau pašalpų žemės ukio kulturai kelti. Pavasario sėjai buvo skirta 100,000 litų. Iš viso ma noma šiam reikalui šiais metais skirti virš 10,000,000 litų.

Finansiniai ir prekybiniai reikalai dabar Lietuvoje stovi gana gerai. Sovietų Rusai yra užsakę iš Lietuvos Kauno Tilmanso geležies dirbtuvių prekių už 250,000 aukso rublių ir iš Klaipėdos fabriko celiulozos už 300,000 aukso rublių. Tranzitas per Lietuvą yra žymiai padidėjęs.

Nesenai atvyko Latvijos atstovas daryti sutartį su vyriausybe 900 darbininkų lauko darbams dirbti. Kiek pirmiau, vyriausybė yra sudariusi su Latvija sutartį musų darbininkų buklei ir teisėms Latvijoje apsaugoti. Kauno bedarbiai manoma sunaudoti viduje darbui. Žemės ukio ministerijos miškų departamentas duoda darbo keliems šimtams bedarbių. Klaipėdoje bedarbių skaičius sumažėjo iki 45 procentų. Tuo budu žymu krašto visapusiškas gijimas iš ekonominio krizio ligos.

Baigiant man šį kartą šias trumpas pastabėles, tenka pažymėti, kad vienintėlis kelias išbristi Lietuvai iš ekonominio ir politiško krizio tėra tiktai vienas — dirbti visiems iš vieno. Vienybės stoka ir baisus partiškumo įsigalėjimas yra didžiausias paraližiuotojas Lietuvos pasekmingo ekonomiško ir politiško gyvenimo. Šiandien, nors vienybei įgyvendinti yra palankiausios sąlygos, vis delto darbas eina ne lengvai. Ir šis faktas yra geriausias liudininkas, kaip didelis Lietuvoje yra įsigalėjęs partiškumas ir tarp partijų netolerancija.

Kalbos Pasimokymo Reikalu

(Naujos Knygos)

Netrukus išeis naujos skaitymams knygos — mokytojams, mokiniams, šiaip visai skaitančiajai šviesuomenei ir visiems. Tai bus Elzės Ožeskienės raštų I tomas, Stasio Dabušio, žinomo musų kalbininko ir uolaus vertėjo, vertimas. (Jis dar šešetą autorių yra vertęs). I tome bus rašytojos buitpieša ir keturios apysakaitės: 1) A... B... C..., 2) Geroji poniutė, 3) Ponta Luputienė ir 4) Etruskų kape.

Ožeškienė yra Gardino žemės žmogus, autorė daugybės veikalų, vaizduojančių visuomenę ir jos narius. Ji savo raštuose skelbė žemės ir žmonių meilę, skiepijo teisingumo bei tiesos, tautos vienybės luomų susitaikymo devizus (žodžiai iš jos buitpiešos.) Ir tokios rašytojos kuriniai dabar pasklis po Lietuvą jau lietuviškai išversti. Pats vertimas gražus, vertimo žodynas gausus. Labai daug žodžių ir posakių dzukiškų (S. Dabušis dzukas). Tai ne tik nekenkia vertimui, musų kalbai ir skaitytojams, bet dar visam tam dėte padeda.

P. Butėnas.
("P. B.")

GREIČIAUSIAI NUEINĄ PINIGAI

Siunčiami Lietuvon pinigai per "Vienybės" Bendrovę, paskutiniam paštan ateina per 15 dienų. Tai yra greičiau, negu laiškas.

Siunčiami pinigai per įvairius žydų bankus ir per kitų kitataučių rankas, ateina tik per 31-46 dienas. Matyti, kad kitataučiai atsiųstais pinigais pasiverčia, pasipelno, o tada tik atiduoda. Kiekvieno susipratusio lietuvio pareiga siųsti pinigus tik per savųjų rankas.

P. Kriukelis

Iš Amerikos Lietuvių Gyvenimo

Čia Talpinama Žinios iš Amerikos Lietuvių Gyvenimo Išimtinai. Rašo Musų Gabausi Korespondentai Apie Teatrus, Prakalbas, Balius ir Bendrą Lietuvių Judėjimą.

CHICAGO, ILL.
Rengiasi Prie Sandaros Seimo ir Markso Barzdelė

Chicagiečiai rengiasi prie Sandaros seimo. Labiausiai rengiasi socialistai, kurie išleido agitatorius tarpe sandariečių, ir jie randa pasekmes. Sandaros 25-toje kuopoje du nariai, S. V-ius ir V-la, varo agitacijas prieš dorus tautiečius per "Naujienas," pašnabždomis ir visokiais budais, ir dar pasirašydami "sandariečiais;" o gatvėse, ar kur kitur, plusta ant tykių ir darbščių sandariečių, ir varo agitacijas po kuopas, kad buk reikią išmesti iš Sandaros Dr. Drangelį, A. Tulį, Širvydą ir kitus; nes jie buk esą "pavojingi" Sandarai.

Kaslink Drangelio ar kitų suminėtųjų, kiti Lietuviai yra gerai nusistatę; nes niekur niekas dar negalėjo jų matyti, kad jie parsiduotų marksistams, taip kaip parsidavė S. V. ir V-la, kurie kasdien sėdi jų abaze ir klauso barzdelės įsakymų. Iš tokių nenormalių sandariečių darbų nieko geresnio negalima tikėtis. Kadangi jie yra Sandaros seimo rengimo komisijoj, tai sandariečių delegatai turėtų buti atsargūs, kada kalbės su tais paukštukais; jie prisirengę draskyti viską, kas tautiška.

S. A. Zolp.

PHILADELPHIA, PA.
Artistų Babravičiaus-Vanagaičio Koncertas

Šeštadieny, Birželio 4 d. vakare, Lietuvių Muzikalėje Svetainėj, atsibuvo senai laukiamas koncertas, musų artistų J. Babravičiaus ir A. Vanagaičio. Philadelphijos Lietuviams bene bus pirmas toksai koncertas girdėtas, kuris užžavėjo kiekvieną jame atsilankiusį; tai nepaprastas koncertas buvo, ką mažai tokių girdim mes. Klasinės operos artistas J. Babravičius savo sidabriniu balsu ir galinga krutine davė dalį gerų operų arijų, dalį musų gerųjų kompozitorių kurinių, kuriais žavėjo susirinkusius dainos gerbėjus. Nors tiesa, reikia apgailauti tą, kad į taip garbingą ir turiningą koncertą publikos neskaitlingai atsilankė. Nesilankymo priežastis bene bus oro netikumas, nes šeštadieny per visą dieną ir vakare smarkus lietus lijo, kuris ir sulaikė žmones. Bet, kurie atsilankė, tie neapsivylė, ir išgirdo tą, ko dar nebuvo girdėję. Kaip klasinės operos artistas J. Babravičius žavėjo susirinkusius, taip gerb. Vanagaitis savo komiškomis kompozicijomis, beveik rėkdė juokais publiką — tą, kuri myli juokus.

Gi musų jaunas ir pirmu kartu mus aplankęs pianistas Jozavitas, paliko ilgą atmintį publikoje; nes tai nepaprastų gabumų pianistas. Žodžiu sakant, koncertas buvo vienas iš puikiausių kada nors buvusių, — buvo ir ilgai, ilgai bus atmintyje tų, kurie girdėjo. Koncertu publika liko sužavėta, ramiai užsilaikė per visą programą, kas nevisuomet ir ne visuose musų koncertuose buna.

Prie užbaigos norėčiau prisiminti tėvams, ypatingai motinoms, kad, mylimieji, nesiveskit mažų vaikučių į koncertus, kuriems joki koncertai ir ramybė nėra suprantami. Jie neduoda jums patiems ramiai pasiklausyti, pasigėrėti dainomis, ir susirinkusiems negalima ramiai gerėtis del mažučių krykštavimo, verkšlenimo ir tt. Tą vieną kartą galima jau persiskirti, nors ant poros valandų, su savo vaikučiais, juos palikus namie.

Kiek teko girdėti, iš p. Vanagaičio pranešimų, tai mus mylimi artistai turės koncertą dar šv. Kazimiero svetainėje, sekma dienio vakare.

Linkėtina gerb. artistams geriausios kloties ir gerų pasekmių. Amerikos Lietuviams patartina, kad kiekviena kolonija surengtų mųs gerb. artistams Babravičiui, Vanagaičiui ir pianistui Jozavitui koncertus; nes turėtų progą išgirsti gerą žavėjantį koncertą, kokių retai tenka girdėti.

J. K. Urbonas

LAWRENCE, MASS.
Tautiškų Kapinių Sukaktuvių Iškilmės

Gegužės 30 d., Lietuvių Tautos Katalikų parapija minėjo 10 metų sukaktuves nuo įsteigimo kapinių. Ryto apie 10 val. publika susirinko prie bažnyčios, kur pribuvo dešimts specialių karų ir visus kartu nuvežė arti Tautiškos Parapijos Parko; visi išlipo, susiformavo į pulkus, ir su vėliavomis traukė į augščiau minėtas kapines, kur buvo paruoštas altorius ir kun. S. Šleinis laikė mišias.

Po mišių, Tautiškam Parke buvo piknikas; automobilių tiek privažiavo kaip į didžiausią kermošių ir žmonių buvo galybė. Programas susidėjo iš dainų ir prakalbų. Programą atidarė parapijos pirm. K. Vidunas. Pirmiausia dainavo Tautiškos Parapijos choras, po vadovyste varg. J. Tamulionio, Lietuvos Hymną ir kitas dainas, pritariant orkestrai. Paskui buvo prakalbos; du syk kalbėjo kun. S. Šleinis, nupiešdamas istoriją tautiškos parapijos ir kapinių ir kokią naudą dabar turi Lawrence Lietuviai iš savo darbo. Paskui kalbėjo Dr. J. Aleksa (dantistas), Dr. K. Mikolaitis, adv. F. J. Bagočius, S. Mikelsonas, "Kel." redaktorius. Visiems kalbėtojams publika pritarė gausiu delnų plojimo.

Po prakalbų, buvo paruošta užkandžiai kalbėtojams, draugijų pirmininkams ir kitiems darbuotojams. Po tam prasidėjo šokiai, kurie tęsėsi iki vėlumai.

L. Tautiška Parapija turi didelį pritarimą iš progresyvių žmonių ir parapija stovi gana tvirtai, nes didžiuma ją remia. Gal delto, kad parapija turi gerą ir teisingą vadą, kleb. kun. S. Šleinį, kuris moka su visais gražiai sugyventi ir visi jį myli, ir jam pritaria, iš to Lawrence Lietuviai turi naudą, nes jų neišnaudoja svetimtaučiai, nes bažnyčia, kapinės, parkas — priklauso patiems parapijonams.

— J.

DETROIT, MICH.
Komunistai Kaltinamųjų Suole

Susiv. Liet. Am. 21 kuopoj ligšiol rodė daug šeimininkavimo keliolika komunistų, kurie tankiai mėgino kokią nors savo politinę kilpą kuopai užtaisyti. Kuopos susirinkimuose jie sukeldavo didžiausių triukšmų, iškoliodavo jiems nepasiduodančius asmenis ir net suspenduodavo jų balsą ilgam laikui. Bjaurus komunistų politikavimas taip kitiems nariams įgryso, kad susirašę skaitliuje apie 235 kuopos narių, įteikė SLA. Centrui skundą, prašydami, kad Centras paliuosuotų kuopą nuo keliolikos aršių skandalistų.

Geg. 29 d. buvo sušauktas nepaprastas susirinkimas, į kurį atvyko SLA. Centro įgaliotinis, p. Vitaitis, padaryti tardymą įvykusių nesusipratimų. Tardymuose abi pusi patvirtino, jog įvykdavo didelio triukšmo ir betvarkės laike susirinkimų, o Vasario mėn. susirinkimas net pairęs. Abi pusi taipgi patvirtino, jog susirinkimuose dalinama ar parduodama įvairi šlykšti, komunistinė literatura.

Komunistai, žinoma, tvirtino, kad, girdi, trukšmą sukelia tuli jiems priešingų pažiurų žmonės. Vienok faktai buvo aiškus, kad komunistų priešai buvo visi tie SLA. nariai, kurie stengiasi kuopą apginti nuo įvairių komunistinių išnaudojimų. Ir nenuostabu, kad kuopa daaugusi iki 500 narių pradėjo vėl žemyn pulti, nes daugelis naujų narių, neapkęsdami komunistinių reklių koncertų laike susirinkimų, nebesilanko į susirinkimus ir ne moka duoklių.

Ar SLA. Centras apskųstuosius komunistus iš kuopos prašalins, matysime vėliau; bet palikti kuopą tolimesniai komunistų diktaturai, nebegalima!

Šiame pat, viršminėtame susirinkime, komunistai atsinešė pundą plakatų su antgalviu: — "Lietuva eina ant licitacijos," kurios turinys gana šlykštus, ir apdalino visiems nariams.

Pereito Sausio mėn. komunistai susispietę į "Prieš-fašistinę Tarybą," viliugingai įtraukė kuopą į protesto mitingą. Nors po mitingui turėjo viskas baigtis, bet komunistai dabar kuopos nepaleidžia iš tos "tarybos," nes, esą, toki kuopa, kuri turi 500 narių, jiems yra dabar labai reikalinga. Ir tas klausimas jau keliuose susirinkimuose perėjo komunistų naudai iš priežasties nesilankymo skaitlingiau rimtesnių narių.

Neleiskime komunistams teroriuoti SLA. kuopos!

J. Kripaitis.

JAU VĖL TURIME!

Poezijos ir Prozos Vadovėlį
Tikras draugas rašytojų, poetų, korespondentų, ir žurnalistų. **Kaina $1.00**
"VIENYBĖ"
193 Grand st., B'klyn, N. Y.

TO HOLDERS OF SECOND LIBERTY LOAN BONDS

EXCHANGE OFFERING OF NEW TREASURY BONDS

Notice is given of a new offering of UNITED STATES TREASURY BONDS, dated June 15, 1927, and bearing interest from that date at the rate of 3⅜ per cent. The bonds will mature in twenty years, but may be called for redemption after sixteen years.

Second Liberty Loan bonds will be accepted in exchange at par. Accrued interest on the Second Liberty bonds offered for exchange will be paid as of June 15, 1927.

Second Liberty Loan bonds have been called for payment on November 15, 1927, and will cease to bear interest on that date. Holders of such bonds who desire to take advantage of the exchange offer should consult their bank or trust company at once. The exchange privilege will be available for a limited period only, and may expire about June 15th.

Further information may be obtained from banks or trust companies, or from any Federal Reserve Bank.

A. W. MELLON,
Secretary of the Treasury.

Washington, May 31, 1927.

M. M. ŠLIKAS
Lietuvis Advokatas
2433 E. Allegheny Avenue
Philadelphia, Pa.
Tel. Regent 0648
Namų Tel. Michigan 5751

Telefonas W.-B. 7799
Dr. Vincas L. Brookus
LIETUVIS DENTISTAS
8 So. Main Street
Wilkes Barre, Pa.
(2-ros lubos — kambarys nr. 19)

Bell Phone Poplar 7545
A. STANKUS
— Lietuviškas Graborius —
Geriausias patarnavimas,
Daug metų patyrimo
1023 Mt. Vernon St.
Philadelphia, Pa.

Jaunimo Skyrius

Lietuvių Jaunuolių bei Sportininkų Savaitinis Kampelis

"TUNNEY AND MALONEY -- LITHS?"

Tokiu antgalviu "Daily Mirror," Birželio 4, įdėjo p. Jack Conway savo humoristinį komentarą prie laiško musų tautiečio Vinco J. Višniaus (iš Brooklyno). P. Višnius taipgi humoristiškoje formoj parašė "protestą" prieš kai-kuriuos sporto rašytojus, kad aprašydami apie Jack Sharkey-Žukauską, kartais priduria, kad jis esąs "polak," taipgi kartais "litvak." Višnius nurodo, kad Lietuviai nėra "polakai," o vardas "litvak" esąs imamas iš žydiškų pavardžių "Litvak." Toliaus p. V. įsileidžia į istorinius išvedžiojimus, kad Airiai-Hibernai esą bene senoviški Lietuviams giminės, ir kad net jų pavardės bene busią "iš lietuviškos kilmės," kaip ve: Maloney paeinąs nuo žodžio "malonė," arba Tunney paeinąs nuo žodžio "tunija" — tai yra — rimtai galvoja."

Rašytojas p. Conway humoris tiškai apie tą Airių-Lietuvių giminybę atsako, prie to įdeda paveikslėlius, kaip jis pats, Conway, sveikina Višnių lietuviškai: "Kaip tau einas?," o Višnius atsako: "Man gerai, kaip tau?" gerai, kaip tau?"

Visas šitas jų argumentavimas, žinoma, yra tik juokų delei. Musų tautiečiui p. Višniui tik garbės tenka, kad jis nors juokų formoj, bet siekia Lietuvių vardą iš geros pusės Anglų laikraščiuose skelbti.

Skaitykit ir Platinkit "Vienybę"

REIKALE LIETUVIŲ RISTIKŲ ČAMPIONATO

Sarpaliaus Atsakymas Komarui

Mačiau "Vienybėje" Juozo Komaro man įdėtą iššaukimą. Juozas Komaras pažemina mane pasakydamas, kad aš niekam tarp Lietuvių nebuvau žinomas ir užtai neturiu tiesos vadintis čampionu, nors jau kelis Lietuvius nugalėjau. Aš iš pat jaunų dienų kaip tik universitetą lankiau ir pradėjau ristis visur vadinausi Lietuviu ir taip mane vadino Angliški laikraščiai. O Komaras buvo net Rusu pasidavęs, o dabar visucmenei pasakoja, kad manęs niekas nežino.

Komaras mane šaukė į ristynes ten kur manęs nebuvo, o kai aš atvažiuoju į tą miestą kur jis yra tai tyli. Pora metų atgal jis mane sukruvino ristynėse Chicagoj, bet neparito. Ir dabar rašo, kad aš nesiritau su Lietuviais. Aš ritausi ir su Požėla, su Šimkum, su Juška ir jie manęs nenugalėjo.

Bet štai ką Komarui pasakau: Aš niekad nenoriu per laikraščius rėkautis, aš noriu persi tikrint ant matraso.

Aš dabar esu Clevelande, ir be to Turnamento Komitetas turi mano $200 užstato, kad aš nuo ristynių nepabėgsiu nei nuo vieno ristiko. Pirmutinė diena turnamentui paskirta Birželio 19, nedėldienis. Kadangi Komaras nori su manim persiristi už čampionatą tegul prisiunčia savo užstatą ir tegul pats pribuna tuojau, kad visi matytų ar jis tikrai nori su manim susieit ant matraso. Girtis savo sunkumu ir važinėjimu po visas šalis nenugalėsi manęs.

Karolis Sarpalius.
Lietuvių Čampionas Ristikas

Atsakymas Ristikui K Sarpaliui

Jisai man liepia nesididžiuoti, kaip buvau rašęs "Vienybėj" ir "Laisvėj" kelias savaites atgal apie iššaukimą ristis su manim, ir Lietuvių Atletų Klubas šaukė K. Sarpalių persiristi pereitą Balandžio mėnesį, tai p. Sarpalius prisiuntė laišką su savo išlygom: jeigu girdi, Brooklyno Atletų Klubas norite rengti ristynes man su Komaru, reikalauju užtikrinimui $500 ir 50 nuoš. man vienam nuo įžangos. Ant galo sakosi, kad jam nėra reikalo ristis su manim Brooklyne. Jeigu K. Sarpalius nesibijotų manęs ir butų atvažiavęs be jokių užtikrinimų, tai butų viskas buvę gerai. Tikrai Atletų Klubas mato, kad bijosi.

Aš sutinku ristis su K. Sarpalium bile kokią dieną Clevelande ar Kalifornijoj; nėra man skirtumo. Pasiunčiau $200 užtik rinimui, kad pribusiu ant 19 Birželio ristis rengiamame turnamente Clevelande, Ohio. K. Sarpalius aiškinasi, kad aš jį su kruvinau Chicagoj du metai atgal. Žinoma, ristynėse atsitinka visaip: galima ir kaulus susilau žyt,, netik susikruvint.

J. A. Komaras.
Ristikas.

SHARKEY GYVA NAUJENYBĖ KUMŠTININKŲ TARPE

New York. "The Evening World" specialis sporto reikalų rašytojas Robert Edgren — kuris paprastai giria tik tą, kas pa gyrimo tikrai vertas — apie Juozą Žukauską-Sharkey Birželio 4 ve ką pasakė:

"Jack Sharkey pagavo visuomenės domę tą naktį, kada jis pergalėjo Maloney. Ne delto, kad jis nugalėjo, bet del budo, kuriuo tą atliko. Sharkey kumščiuojasi delto, kad mėgsta muštis. Pinigai gali buti jo svarbiausiu akstinu; bet pinigai nėra viskas pas jį. O pas Gene Tunney, kuriam atsitiko šiuo laiku buti čampionu, pinigai yra viskas. Gene nemėgsta muštis, todel jis neilgai čampionate apsibus. Tunney nėra kumštininkas iš prigimties, kaip Dempsey ar Sharkey.

"Sharkey yra gyva naujenybė kumštininkų tarpe. Jis mėgsta kumščiuotis, visai nebijo buti nugalėtu; mano, kad jis bile ką gali numušti, ir neužsideges pinigais. Šitas Jack Sharkey iš Bostono yra arčiausias prie tikro kumštininko typo, kokį teko matyti nuo Dempsey laikų. Sharkey giriasi ir šneka kaip tratulis, bet jis ir mušasi gerai. Jo pasigyrimai nėra apgavystė. Jam tai visai ne pasigyrimas. Jis mano, kad sako tikrą tiesą. Šiurkštus, smarkus kumštininkas Sharkey stovi kely į didelį populiariškumą.

"Dabar pažiurėkime į Sharkio madą muštis. Jis kietas, kai geležis. Kaujasi žandus nuleidęs ant krutinės. Tas gal jam sutei kia daugiau braižinių ant ančiakių, bet mažiau pavojaus jį par mušti. Jis turi stiprų, vikrų kuną, be lašinių apie pusiaujy. Ačiu kraujui (prigimčiai) ir sun kiam darbui, turėdamas gerą kuną, sverdamas 192 svaru be drapanų, galįs imti ir duoti smugius. Sharkey šalia to turi taip kumštininkams reikalingą begalinę drąsą. Jis ginasi puldamas. Tame jis geresnis už Dempsey.

"Sharkey visados stovi tiesus. Jis stumiasi link priešininko išlėto, pasirengęs ar atmušti smugį, ar šauti savo kumštį. Jis neaikvoja judėjimų veltui. Jis nešokinėja kaip daugelis pirma savo skuros žiurinti boksininkai, kurie straksi, kai išgąsdinti zuikeliai. Jo veikimas yra kovos veikimas — o ne paroda."

SPORTAS LIETUVOJE

Kaunas. Lietuvos sporto lyga gavo pakvietimą dalyvauti tarp tautiniam lengvosios atletikos bėgime Karaliaučiaus miesto gatvėmis, apie 10 kilometrų. Į tas bėgimo rungtynes sporto lyga nutarė pasiųsti 3 geriausius musų bėgikus. Kiek teko patirti, į tas rungtynes vyksta: Bruzdeilins, Janulevičius ir Petraitis.

— Lietuvos Sporto Lyga gavo Olimpinio Komiteto Amsterdame pakvietimą dalyvauti 9-toj Pasaulinėj Olimpiadoj, kuri įvyks 1928 m., Amsterdame. Sporto Lyga jau sutiko dalyvauti ir numatė pasiųsti į ją geriausius sportininkus: 4 dviratininkus, 3 boksininkus, 2 sunkumų kilnotojus, 1 imtininką, 7 lengva-atletus (3 vyrus ir 4 moteris), 1 čiuožiką ir 18 futbolninkų.

GARSINKITĖS "VIENYBĖJE"

KODEL AMATAIS NESIRUPINAMA?

Media, Pa. Čionai yra laisva mokykla amatų mokintis — Williamson Free School of Mechanical Trades, kurion lengva įstoti. Toje mokykloje mokiniai maitinosi tiktai Gegužės mėnesy, ir šimet priėmė 75 mokinius. Tik gaila, kad Lietuvių negirdėtis nė vieno. Apgailėtinas dalykas, tokia puikia proga nenaudotis!

Šiam metui jau pervėlu. Bet ateinančiam metui, butų labai gerai visiems amatų norintiems mokintis, iš anksto susirašyti ir jon įstoti.

Mokyklos antrašas: P. O. and R. R. Station, Williamson School, Delaware Co., Pa.

D. Slivynas.

NAUJI REKORDAI: —

Odeon kompanija iš Lietuvos importavo šiuos du nauju rekordu:

70. Blusa
Pusiau Naktį
(P. Olekos)

71. Margarita
Arija iš Operos
"Samson ir Delila"
(Grigaitienė ir Dvarionaitė)

Gaunami Vienybėje po 75c.

VIENYBĖ
193 Grand St., B'klyn, N. Y.

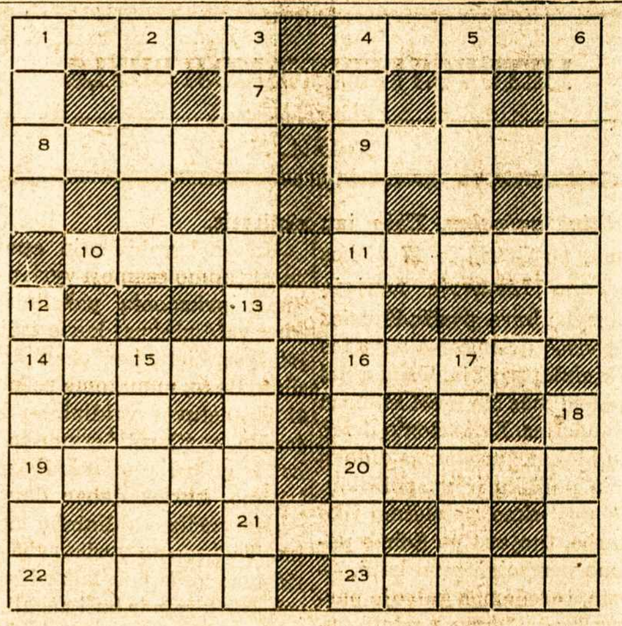

KRYŽIAŽODĖ NO. 1

Paruošė Laimutis

Skersai: 1. "Šventakuprių" or ganas. 4. Viršutinė kuno dalis. 7. Neegzistuoja. 8. Įteikėt. 9. Ožio pačios. 10. Esybė. 11. Nestovėsit. 13. Netikėtai įgys. 14. Netaip. 16. Kuo kvėpuojame. 19. Siauran kelian. 20. Ginklas. 21. Ąsočio dalis. 22. Nedirba. 23. Genda.

Išilgai: 1. Anuo laiku. 2. Kastas įdubimas žemėje. 3. Belgijos uostas. 4. Universiteto mokytojai. 5. Siauras kelias. 6. Arčiausia broliui giminėlė. 12. Tvoroje durys. 15. Troškimas valgyti. 17. Namų paukštis. 18. Grindys.

ATSIKRATYKITE NIEŽTĖJIMO
Odos niežtėjimas nemalonus. Šis tepalas greitai prašalina. Gaunama visose aptiekose.
SEVERA'S ESKO

LOTŲ SAVININKAMS SVARBU!

NELAIKYKIT TUŠČIAIS SAVO LOTŲ, NES DAUGEL NUOSTOLIŲ TURIT!

Batvinis Brothers apsiima pastatyti namus ant jusų lotų Brooklyno ir New Yorko apielinkėse visokio didumo, kokie tik yra pageidaujami, pigiaus negu kas kitas, gerai ir greitai.

Perkam lotus ir mainom ant namų. Taisom senus namus už prieinamą kainą, padarom kaip naujus.

Reikalą turint, minėtais dalykais kreipkitės ypatiškai ar per telefoną, o susitaikysim prieinama kaina.

BATVINIS BROTHERS
10739 - 115th ST., RICHMOND HILL, L. I.
TELEFONAS: CLEVELAND 5654.

LINKSMAS PAVASARIS ATĖJO

su smagiausioms meto dienoms, kaine šiltas vėjelis kaip mylimoji glosto veidą. Žolynai bei kvietkos auga ir žydi malonumu, tad iššėjus į parkus ir kitas pasilinksminimo vietas, kad smagiau laiką praleist, beabejonės yra labai gražu ir puiku užsirukyt gardžiai kviapentį cigarą ir su kitoms gamtos gerybėmis bei draugais maloniai pasidžiaugti.

PASIIMK SU SAVIM CIGARŲ

Mus NAUJOKŲ BROLIŲ padaryti cigarai žinomi kaipo geriausi ir visur ir visada VISIEMS PATINKA, tai faktas. Pereitą mėnesį pirmu kartu žymus biznierius p. A. Lutvinas, 69 So. Park St., Elizabeth, N. J. užsisteliavo ir pardavė 500 JONO-JOHN'S CIGARS, bet jau šitą mėnesį pareikalavo 1000, kad prisiųsti. Ką tas reiškia?

J. T. Vaitekunas, 670 N. Main St., Brockton, Mass., kaipo agentas, nuolatos reikalauja ir daug parduoda. JONAS SEKYS, teipgi Intelegentas biznierius, 175 Park St., Hartford, Conn. gerai pardavinėja.

S. Reikauskas, 214 Schulkill Ave., Shenandoah, Pa. ; J. Balsavičia, 51 Sheridan St., Wilkes Barre, Pa., kaipo agentas, tukstančiais reikalauja, teipat ir kiti. Daugybės Brooklyne gerų lietuvių biznierių labai pasekmingai parduoda daug Cigarų po Vardu JONO-JOHN'S Cigar po 10c. arba PETRO ir L. D. K. VYTAUTO.

DAUG ar MAŽAI į kitus miestus ant pareikalavimo, visur išsiuntinėjam ir apmokam lėšas. Todel VIENGENČIAI yvairiose biznio vietose, kur užlaiko cigarus, reikalaukit MUS CIGARŲ. Tėmykit, kad mus Cigarų vardas butų ant bakso, o rukydamas džiaugsies, jog rukai puikų Cigarą, rankoms padarytą iš geriausio TABAKO. Adresas:

NAUJOKŲ CIGARŲ DIRBTUVĖ
267 Division Avenue, Brooklyn, N. Y.

MILIONO DOLARIŲ SALĖ

Puikiausi Brooklyne vieta Baliams, Vestuvėms, Vakarienėms, Vakarėliams, Prakalboms, Koncertams ir Banketams. — Gražus, moderniški kambariai susirinkimams.

Draugijos, pavieniai ir rengimo komisijos visados maloniai gaus pilnas informacijas pas —

MILLER'S GRAND ASSEMBLY
The $1,000,000 Ball Room
318 Grand Street
Cor. Havemeyer Street, Brooklyn, N. Y.
Tel. Stagg 7798

Tel. 2320 Greenpoint —:: ::— **Telephone 7867 Main**

GRABORIUS
JUOZAS GARŠVA

Mano firma gerai atlieka sekančius darbus: išbalsamuoja ir laidoja mirusius ant visokių kapinių. Pagrabus paruošia nuo paprasčiausių iki prakilniausių. Parsamdo karietas laidotuvėms, veselijoms, krikštynoms ir kitiems pasivažinėjimams.

Viršui minėtais reikalais kreipkitės pas mane, o būsit užganėdinti

231 Bedford Ave. **OFISAI:** ***264 Front Street***
BROOKLYN, NEW YORK

GUMA VIDURIŲ LIUOSAVIMUI
Viduriai bus švarus su
Feen-a-mint
The Chewing Gum
LAXATIVE
Turi Skanų Šaltamėtės kvapsnį. Kramtykite del sveikatos. Veikia tuoj.
Aptiekose **15c and 25c**

Zonite
For pyorrhea
Išvengti užsikrėtimo dėsnų vartokite Zonite, naują galingą antiseptiką. Jis apsaugo ir nuo persišaldymo, kosulio ir kitų rimtų nosgerklės ligų.

Tel. Greenpoint 7831
LIAUKUS FOTOGRAFAS
Fotografijos imamos yra visada, dieną ar naktį, nėra skirtumo. Šiuomi pranešu, kad ir automobilius parsamdau del vestuvių, šermenų ir taip visokiems pasivažinėjimams. Karai naujausios mados.
Reikale kreipkitės sekančiu adresu:

214 Bedford Avenue
(tarpe N. 5th ir N. 6th gatvių)
Brooklyn, N. Y.

LIETUVIŠKA AKUŠERKA

Marijona Tamkienė
Prie palagų ant pareikalavimo dieną ar naktį, taipgi nedėldieniais. Darbą atlieka atsakančiai už prieinamą kainą.
138-31 LLOYD RD.
(Otto Place)
JAMAICA, L. I.
Telephone: Republic 6233

TEL. GREENPOINT 3849.
Geros Drapanos pagražina Žmogaus Asmenį!

PRANEŠAME VISIEMS
Kad laikome gatavai padarytus visokių madų siutus. Geros materijos ir gero padarymo.
Priimam visokius užsakymus drapanų siuvimui
KAINA PIGI.
Schneider Bros.
Merchant Tailors
285 GRAND STREET
NETOLI ROEBLING ST., BROOKLYN, N. Y.
Per virš 25 metus mes siuvame drapanas ant užsakymo. Ir patenkiname griežčiausius madų reikalavimus, duodame geriausią materiją ir gražiausį darbą. Tą liudija musų 27 metų įstaiga.

ĮSISENĖJUSIAS VYRŲ-MOTERŲ LIGAS
Pasekmingai Gydau Moderniškais Mokslo Budais
PARODAU GREITAS PASEKMES visose formose nervų, odos ir kraujo suirimų, odos išbėrimų, įsisenėjusių žaizdų, nervų silpnumo, inkstų ar šlapumo suirimų, raumatizmo, hemoroidų, fistulų, ištinusių liaukų, ar kitokių pilvo, vidurių, žarnų ligų. Ištiriu kraują ir apsakau tikrą jusų stovį.
MANO KAINOS PRIEINAMOS ir asmniškai prižiuriu kiekvieną sykį atėjus. Kraujo tyrimas Wassermano sistema ir kemiška analyzė šlapumo, X-spindulių kvotimas.

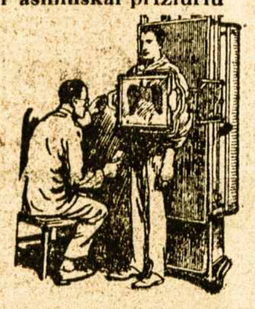

Pasitarimas ir Patarimas Dykai
DR. ZINS *Specialistas*
110 East 16th St., New York City
Tarpe 4th Ave. ir Irving Place
Valandos: 9 iš ryto iki 8 vakaro.
Nedėliomis: 9 iki 4 po pietų.

ANTANAS TAČILAUSKAS
Savininkas
Lietuviškas Restoranas ir Susirink. Svetainė
Čia galite gauti tinkamus valgius, gerai pagamintus ir už prieinamą kainą. Taip pat pasirendavoti svetainę susirinkimams, vestuvėms bei kitokioms apeigoms.
999 GRAND STREET, BROOKLYN, N. Y.
Telefonas Stagg 3922)

PARSIDUODA
LONG ISLAND REAL ESTATE
Namai, Vasarnamiai, Hoteliai (Road Houses) prie vandenio. Žemės ant pardavimo, mažai ar daug, arti jurių ar prie miesto. Farmos-Ukės nuo 5-ių akrų iki šimto. Dabar laikas pirkti. Prieinamos kainos.
Turiu ant greito pardavimo gražų namą prie pat vandenio su visais įtaisymais. Turiu kelis vasarnamius ant rendos. Rendavoju mažus ar didelius laivus del žuvininkų ant dienos. Su reikalavimais kreipkitės prie:
A. T. RAČIUNAS
So. Bayview Avenue, by water
P. O. Box 425
FREEPORT, LONG ISLAND
Tel. Freeport 1009-W.

LENKŲ IR LIETUVOS SOCIALISTAI IŠVIEN

(Žemiau einąs, tilpęs "Ryte" pranešimas, visai nedviprasmiškai atidengia humoristišką vaizdelį. Jame susitinka atstovai socialistų Lietuvos ir Lenkijos. Musų tautietis socialistas paduoda ranką Lenkų socialistui, ir abudu nutaria, kad jų broliškumo niekas negalįs perskirti. Lenkas socialistas, reikia spėti, labai apsidžiaugė susipratimu "braciško litvino," kuris nieko nepriminė Lenkui socialistui apie banditiškai užimtą Vilnių, apie tenai smaugiamus Lietuvius, apie visan pasaulin šaukiančias kruvinas skriaudas Lietuviams nuo socialistų buvusio dievuko Pilsudskio, apie vagingą naikinimą Lietuvos amžinųjų girių, kurias kerta tie patys socialistai darbininkai ir gabena svetimų šalių kapitalistams!...

"Robotnik" praneša: balandžio 9 ir 10 d. įvyko Rygoj metinis Latvių profesinių sąjungų suvažiavimas. Suvažiavime dalyvavo 140 atstovų, reprezentuojančių apie 20,000 suorganizuotų darbininkų, sudarančių jau šiandien žymų Latvijos pramonės darbininkų nuošimtį. Užsienio centralinių sąjungų vardu kalbėjo Lietuvos prof. sąjungos delegatas, Danijos prof. sąj. delegatas ir Lenkijos prof. sąj. delegatas, draugas Žulawskis.

Sveikinamojoj savo prakalboj drg. Žulawskis nurodė į reikalingumą didžiausio susiartinimo darbininkų organizacijų tos Europos dalies, kurioj darbininkų klasė esą yra labiausia pažeminta iš visų pramonės kraštų. Pakilti iš to pažeminimo darbininkai galėsią tiktai bendrai dėdami pastangas ir bendrai kovodami už įvykdymą bendrų ekonominių ir politinių postulatų.

Kongresas, kuriame aptarta visa eilė organizacinio pobudžio reikalų, buvo galinga demonstracija už 8 val. darbo dieną ir išplėtimą visuomenės apdraudimo. Taip pat pasižymėjo nepaprastu bendramaniškumu, kurio net kongrese dalyvavusi maža saujalė komunistų, pagaliau dieną iš dienos nustojančių savo jėgos ir reikšmės, nedrįso kelti vaidų.

Kongreso proga Lenkijos delegatas turėjo kelių valandų konferenciją su Lietuvos prof. sąjungų delegatais, kur aptarta ir iškelta bendri ekonomiški abiejų šalių postulatai ir pripažinta reikalinga užmegsti artimiausius organizacinius santykius tarp Lenkijos ir Lietuvos, neatsižvelgiant į priešingą abišalį valstybių padėjimą. Lietuvos delegatai bendrai su Lenkijos delegatais pareiškė, kad jokie teritorijai klausimai negali skirti darbininkų ir kliudyti jų veikimo solidarumui. Pagaliau, bendrai pabrėžia, kad tarp lenkų ir lietuvių darbininkų siekimų nei politiškais reikalais, nei ekonomiškais negali buti ginčytinų klausimų.

Tas pirmasis susiartinimas abiejų kraštų darbininkų organizacijų, taip glaudžiai susietų ekonomiškais ryšiais, visuomenės struktura ir bendru pavojum negali pasilikti be pasekų ir jau artimiausioj ateity abiejų kraštų darbininkų klasė turi pareikšti viešai norą taikingo ir solidaraus veikimo, nežiurėdama oficialės priešingos politikos.

Augščiau minėtą aprašymą "Robotnik" aprupina įžanga, išlaikyta beveik entuziastiškoj formoj. Del pirmo padaryto lenkų ir lietuvių socialistų žygio "Robotnik" tvirtina, kad: "tautinių kovų sukury lenkų socializmas ir lietuvių socializmas paduos sau rankas bendrai kovai del bendrų tikslų; praeis diktaturos ir fašizmai nepraeis darbininkų judėjimas. Jis spręs — trupučį greičiau, ar truputį vėliau — valstybiškas tautiškas problemas."

Slavas su Slavu Arba Kerenskiui per Nosį

Rašo D. Klinga

Kaip žinome, Kerenskis kalbėdamas Chicagoj, gavo nuo oficiero, o biskį pirmiaus kalbėdamas New Yorke, gavo nuo tulos monarchistės per žandą. Monarchistė sako, kad ji rėžė jam per žandą buk už tai, kad Kerenskis buvęs atsakomingas už sušaudymą jos meilužio, caristo oficiorio, po nuvertimui caro valdžios. Ar ji ant jo pyko už savo meilužį, ar už nuvertimą caro, tai nesvarbu; bet šis incidentas, nors teikia garbės Kerenskiui, vienok caristei ir oficierui ir jų klikai, kaip lygiai ir jų tautai garbės nedaro. Tas demonstruoja visišką nekulturingumą augštosios ir vidurinės Rusų buržuazijos. Tai kokio kulturos laipsnio galima norėti iš Rusų mužikijos? Žemiau zero.

Ta poniutė ir ponelis, turi but nesupranta, kad jie padarė iš savęs ir savo sėbrų monarchistų klikos didelę bezdžionę prieš visą Amerikos rimtą ir išmintingą visuomenę. Jie uždėjo negražią dėmę savo tautai parodydami jos netikusius pobudžius. Jie nešė ir nudavė norį suteikti gėlių bukietą, ir kaip tik Kerenskis pasilenkęs tas gėles priimti, jie rėžė per žandą. Tas jau yra aršiau negu nekulturingumas. Tas tai jau demonstracija klastingumo Slavo sielos, prigimto palinkimo kąsti iš pasalų.

Tą labai pažeminančią dėmę Rusų tautai, plačiai pažymėjo Amerikos spauda ir šviesuomenė. Čia prisimena Romiečio posakis: "Timias Danaum et donum portantem" (Bijok Graiko net ir dovaną nešančio). Lietuviams iš to yra moralė lekcija ir juos reikia pasergėti (taip pat kaip Romietis pasergėjo savo tautiečius): Bijok Slavo net ir dovaną nešančio!" Amerikos visa šviesuomenė: fakultetai, gimnazijų ir kolegijų, rimti autoriai ir spauda įsitikinę ir skelbia, kad Slavai yra iš prigimties palinkę prie klastų, pasalaus kandimo, ką Amerikonai už žemiausį dalyką laiko. Išsišokimai tokių asmenų iš augštos Rusų buržuazijos, pas kurią Amerikonai dar mato daugiausia geresniųjų ypatybių, demonstratyviai patvirtino Amerikonų teorijos teisingumą link Slavų negerbtinų pobudžių. Nenoroms reikia juoktis...

Dykai Asthma ir Hay Fever Ligoniams

Dykai Pabandykite Budą, Kuris Malonus ir Neatima Laiko

Kentėdami biaurius užpuolimus Asthmos ar Hay fever: dusdami lyg jusų paskutinis kvapas atėjo, rašykite į Frontier Asthma Co., kad gavus dykai šį stebėtiną budą. Nežiurint kur gyvenate, į kokias gydunles tikite, bandykite. Jei kenčiate per gyvenimą ir esate bandę visokių vaistų del Asthma, jei netekote vilties, rašykite mums.

FREE TRIAL COUPON
FRONTIER ASTHMA CO.,
1571E Frontier Bldg., 462 Niagara St. Buffalo, N. Y.
Send free trial of your method to:
.....
.....
.....

Užrašykit "Vienybę" Savo Giminėms ir Pažįstamiems Lietuvoje

BALTIKO AMERIKOS LINIJA

OFICIALĖ LINIJA

Lietuvos Vyčių Organizacijos

PRANEŠA, KAD DIDŽIAUSIA EKSKURSIJA ŠĮ METĄ

—ĮVYKS—

Laivu "LITUANIA" iš New Yorko, Birželio 14

Tiesiai į Klaipėdą

Tie kurie negali pasinaudot virš minėta VYČIŲ ekskursija, turi dą vieną progą išvažiuoti

STAČIAI Į KLAIPĖDĄ

šią vasarą su "NAUJIENŲ" iš Chicagos ar BALTUŠKOS iš Wilkes Barre ekskursijoms laivu "LITUANIA" Liepos-July 19 dieną, 1927 m.

Važiuokit šį pavasarį į Lietuvą su AMERIKOS LIETUVIŲ JAUNIMU, kur jaunimas, ten gyvumas

Išpildykit tos širdies troškimus, pamatykit savo tėvynę, brolius, seseris ir gimines.

Ką akimis žmogus pamatai, tai amžinai neužmiršti.

Kainos stačiai į Klaipėdą:		Kainos į Klaipėdą ir atgal:	
Trečia kliasa	$107.	Trečia kliasa	$181
Turistine trečia	$117.	Turistine	$196

Revenue Tax ir Head Tax Atskyrium

Žiniomis kreipkitės į vietos agentus ar į bendrovę:

BALTIC AMERICA LINE, 8-10 Bridge St., New York C.

KASMOČIUS ir TUBA

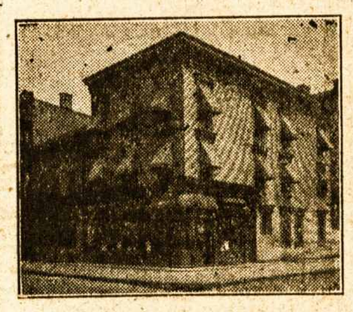

260 HUMBOLDT ST.
Brooklyn, N. Y.

Telefonas Stagg 2481

Užlaikome lietuviams užeigos vietą ir turime *Gražią, Ruimingą Svetainę* del įvairių *Mitingų ir Pokilių* (Lietuvių Kriaučių Kontraktoriai užlaiko savo ofisą musų svetainėje). Visuomet reikale kreipkitės pas: —

260 HUMBOLDT ST.
BROOKLYN, N. Y.

Į IR IŠ
LIETUVOS
PER HAMBURGĄ

Ant mūsų tri-šriubinių laivų *New York* (naujas) *Hamburg Deutschland, Albert Ballin, Resolute, Reliance* ir ant populiariškų vienodais kambariais laivų **Cleveland, Westphalia, ir Thuringia**

Ypatiškai Vadovaujamos Ekskursijos

203 Iš New Yorko į Kauną ir Atgal (Pridėjus S. V. Įeigų Taksus)

Išplaukimai kas savaitę

Del sugrįžimo leidimų ir kitų informacijų klauskit pas vietos agentus arba pas

Hamburg-American Line
UNITED AMERICAN LINES, INC.
General Agents
28 Broadway, New York

HOLLAND AMERICA LINE

Tiesus trumpas kelias per Roterdam'ą, į ir iš visų dalių

LIETUVOS

Laivai kas savaitę

Nepriligstami patogumai

Mes prigelbstime gauti reikalingus dokumentus (affidavlts). Musų žmonės sutvarko visas smulkmenas, ir keleiviams rupinamenasi nuo pradžios kelio iki pabaigos.

Kainos ir laivų tvarkraštis pasiunčiamas paprašius.

Rezarvavimui ir informacijų delei rašyk bile vietiniam agentui, arba.

HOLLAND AMERICA LINE
24 State Street, New York.

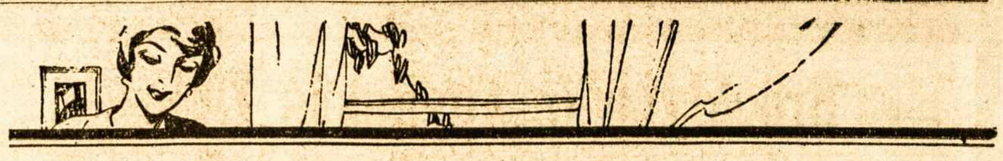

Kudikiai Mėgsta Šį Sveiką Desertą
o ima jį tik vieną minutą padaryt

TIK riekė kėkso arba apskritas biskvitas —

Apdėk uogoms arba supiaustytoms bananoms, arba apelsinais (orančiais).

O ant viršaus visko apipilk gausiai BORDEN'S PASALDYTO KONDENSUOTO PIENO

Kudikiai labai jį mėgsta — sykiu ir labai maistingas.

Atrasi, kad tai yra vienas iš ekonomiškiausių desertų, nes kainuos mažiau negu perkant cukrų ir smetoną paskyrium.

Taupykite Leibelius Del Brangių Dovanų

Kiekvienas Borden Leibelis kaip atvaizduota turi didelę premijų vertę. Atlankykite artimiausią premijų krautuvę ir pažiurėkite kaip lengva gauti sidabrinių daiktų, lėkščių, laikrodžių ir daugelį puikiausių dalykų DYKAI tik su Borden leibeliais nuo šios rušies Pasaldyto Kondensuoto Pieno. Pradėk taupyti leibelius šiandien. Tamista džiaugsies. Jei patogiau, reikalaukit DYKAI iliustruoto katalogo, kuriame randasi daug premijų.

MUSŲ BROOKLYNO PREMIJŲ KRAUTUVĖS RANDASI:
2 Sumner Avenue, arti Broadway
41 Nevins St., arti Livingston St.

NEW YORK CITY	JERSEY CITY, N. J.
44 Hudson Street *arti Duane Street*	350 Grove Street *arti Newark Avenue*
426 West 42nd Street *arti Ninth Avenue*	584 Summit Avenue *arti Newark Avenue*
	NEWARK, N. J.
61 East 125th Street *arti Madison Avenue*	23 Warren Street *arti Washington Str.*

ĮSIGYK ŠIĄ STEBĖTINĄ KNYGĄ

MILK—And its using in cooking," parašė Mrs. Bently. Tai be abejonės puikiausi knygutė apie pieną ir jo vartojimą namuose. Tik atsiųsk savo vardą, adresą ir kartu pasto ženklelį už 10c. apmokėjimui pokavimo, persiuntimo ir tt.

THE BORDEN COMPANY, BORDEN BUILDING, NEW YORK, N. Y.

Musų agentas ***P. Kaltavičius*** šiomis dienomis pradės šių metų vajų "Vienybės" reikalais, rinkdamas prenumeratas, parduodamas knygas ir priimdamas spaudos darbus ir teikdamas visokias informacijas visuose reikaluose. Dabar randasi ***Philadelphia, Pa.***

"DIRVA"
(Eina 12-ti metai)

Populiariškas visuomenės savaitinis laikraštis talpina mokslo, literaturos ir kitokius gražius, lengvus skaitymui raštus, senoviškas pasakas, kokias visi mėgsta skaityti; Lietuvių Liaudies Dainas, kurias visi Lietuvoje dainavome jauni budami; plačiai rašo apie Sportą, atsižymėjusius musų tautos vyrus ir tt. Kaina metams $2. Pamatymui siunčiaime dovanai. Reikalaukit kopijos tuojaus.

"DIRVA"
6820 SUPERIOR AVE.
Cleveland, O.

SVEIKATA ir DUONA

Kodel lietuviai yra sveikiausi ir stambiausi žmonės? — Delto, kad valgo tikrų miltų, "lietuvišką" duoną, kurioje, kaip mokslininkai išrado, yra pilnai taip vadinamų vitaminų — butinai reikalingų žmogaus sveikatai.

Geriausią Lietuvišką Duoną ir Kėksus, pyragaičius vestuvėms ir kitiems pokiliams kepa:

KEPTUVĖ "GARSAS"
W. Masiulevich ir A. Shruskis
(savininkai)
64-66 SOUTH 2ND STREET
BROOKLYN, N. Y.
Tel. Greenpoint 2876
— Siunčiam ir į kitus Miestus —

Telefonai: Stagg 7689 arba 0452

THE FAST EXPRESS

Perkraustome Viską ir Visur
Darome Ilgas Keliones
JONAS KUBILIUS
468 Grand St., arba 114 Union Ave., Brooklyn, N. Y.

NAUJIENA *LIETUVIAMS*
Užlaikome Naujos Mados Gražią
VALGYKLĄ-RESTAURANTĄ

Įvairaus stiliaus gerai pagamintų valgių galit pasirinkti sulig savo skonio. Daug skirtingų rušių šviežių daržovių valgių, pritaikytų jusų apetitui, rasite pas mumis!

Yale Restaurant
540 Grand Street
BROOKLYN, N. Y.
(tarpe Lorimer ir Union gt.)
Sav. Walter B. Ambotas
Tel. Stagg 9685

RESTAURANTAS

Gaminame Lietuviškus, Rusiškus, Vokiškus taipgi ir Angliškus valgius. Kuris nors sykį pribuna pas mus ant pietų, tas pasilieka visados musų kostumeriu, nes skaniausiai valgiai ir mandagiausias patarnavimas

POVILAS SAMULĖNAS
802 Washington Street, New York City, N. Y.

Tel. Stagg 0783 *Notary Public*

Juozas Levandauckas

GRABORIUS

Patarnauju visiems be skirtumo, parsamdau automobilius kiekvienam reikale: vestuvėms, krikštynoms ir šiaip pasivažinėjimams. Kainos žemos.

Ateikite ir Persitikrinkite

107 Union Avenue, Brooklyn, N. Y.

DIDŽIAUSIA LIETUVIŲ APTIEKA

Kas yra žmogaus amžinas priešas — šaltis. Jis netik sunkiausias ligas įvaro, bet ir į grabą paguldo. Bet tie, kurie var toja po plačią Ameriką pagarsėjusius URBAN'S COLD POWDERS (Miltelius nuo šalčio), jokių šalčių nebijo. Už 75 centus už baksą apsiginkluok nuo savo nuožmaus priešo!

URBO LAX TABS (25 centai už skrynutę) yra kai kanuolė prieš kitą amžiną žmogaus priešą—vidurių užkietėjimą—kuris žmogui pagamina daug rupesčių ir sunkių ligų.

Lietuviškų, Bulgariškų, Homeopatiškų ir kitokių vaistų tegalima gauti gerų pas —

F. URBONAS
151 METROPOLITAN AVE., BROOKLYN, N. Y.
Telephone Greenpoint 1411

Brooklyno ir Apylinkės Žinios

"Vienybės" Adresas: 193 Grand Street, Brooklyn, N. Y. Telefonas: Greenpoint 2427.

"VIENYBĖS" EKSKURSIJA SEKMADIENY, IŠSĖDO KLAIPĖDOJ

Kabelis nuo "Vienybės" Ekskursijos praneša, jogei laivas "Estonia" pereitą Sekmadienį laimingai pasiekė Klaipėdą, kur ekskursantai buvo Klaipėdos Lietuvių gražiai sutikti.

SVEIKINIMAS DAR NUO EUROPOS PAKRAŠČIŲ

New Philadelphia Lietuviams sveikinimas:

"Radio-Brev" kabelis: "Praneškite, kad Gudaitis, Narijauskas, Gataveckas ir Bartašius linksmi, ramųs ir sveiki. Laimingai tęsia savo kelionę. Sekmadienio (nedėlioj) vakare busim Klaipėdoj." (Pasirašo): Gudaitis ir Narijauskas.

"VIENYBĖS" DIREKTORIŲ SUSIRINKIMAS

Šiuomi skelbiu "Vienybės" Bendrovės Direktorių susirinkimą Birželio 9 d. 7:30 val. vakare. Visus gerb. Direktorius meldžiu punktualiai susirinkti.

A. Mikalauskas
Pirm.

MĖNULIO TEMIMAS

Birželio 15 d., tai yra kitą Trečiadienį, bus New Yorke matomas mėnulio temimas. Tai bus pilnas temimas, kokis čion nebuvo matytas per 35 metus. Prasidės 2:43 val. nakties ir baigsis 4:35.

Kas nemiegos, tas matys. Žinoma, jei nebus apniukę.

"LIETUVIŲ VALANDA" PER RADIO

Su pagelba Amerikos Legiono organizacijos, p. Kulis (brolvaikis "Vienybės" šėrininko Pov. Kulio) bando surengti per radio taip vadinamą "Lietuvių Valandą," kuri susidėtų iš 15 minutų kalbos Lietuvos Konsulo apie Lietuvą ir 45 minutų liaudies dainų, kurias sudainuoti kviečia geriausį Lietuvių chorą — Operetės. Diena ir stotis bus paskelbta kada visas programas bus paruoštas. Taigi radio savininkai, tėmykite!

ANTRAS METINIS LIETUVIŲ BIZNIERIŲ IŠVAŽIAVIMAS

Patenkinti pernai pavykusiu Lietuvių Prekybos Buto išvažiavimu, Lietuvių biznieriai ir šįmet organizuotai rengią panašų, į tą pačią vietą, Whitestone Landing. Išvažiavimas įvyks Ketvirtadieny, Liepos 7. Automobiliai susirinks ties "Vienybės" namu apie 10 val. ryto.

BIZNIERIUS DAKTARAS

Brooklyno Supreme Court teisme eina įdomi byla prieš daktarą Jacob Sarnoff, kuris tol nodaręs operacijos 7 metų Maks Kaminskio dukterei, kol tas nesumokėjo $150. Bet del nuvilkimo (iki tėvas pinigus suieškojo) patogus operacijai laikas praėjo ir mergaitė mirė. Tėvas dabar iš gydytojo ieško $100,000 už kriminalį vilkinimą gelbėti žmogaus gyvybę.

ATVYKO ARTISTĖ K. JOZEVSKAITĖ

Šį Antradienį apsilankė "Vienybės" Redakcijoje operos artistė, p-lė Kamilė Jozevskaitė, kuri tik ką pribuvo iš Amsterdam, N. Y. Neužilgo ji vėl ten gryžta, nes jai ten rengiama koncertas. Taipgi koncertuos ir Niagara Falls, N. Y. — Vasaros metu p-lė Jozevskaitė ketina atostogas praleisti apie Chicagą.

GRYŽO LIETUVON K. VASILIAUSKAS

Birželio 6 d. laivu "Resolute," trumpai Brooklyne paviešėjęs tautietis Kazys Vasiliauskas, žinomas čionai sekmingas maliorius, gryžo Lietuvon.

P. Vasiliauskas trumpai čia budamas pagarsėjo tuomi, kad "Laisvė" pasistengė jo pasikalbėjimą nedorai iškraipyti ir jį Lietuvos valdžiai suprovokuoti.

BIZNIŲ PERMAINOS

Bronius Daugirda atpirko nuo Chas. Podziaus dalį biznyje užcigos ir užkandžių, kuri yra nuosavybėje drauge su tautiečiu Petru Jankum ant 251 Bedford Av. Čia visi pažįstami pasimato.

A. Turauskas, visiems žinomas biznierius, girdėtis įėjęs dalininkais su P. Mačiu, seniausion Lietuvių rakandų krautuvėn ant 200 Grand St. skersai gatvę nuo "Vienybės" Namo. Linkėtina geriausios kloties!

VYKSTA LIETUVON BURELIS "VIENYBIEČIŲ"

Šį Šeštadienį, Birželio 11 d. laivu "France" iškeliauna Lietuvon sekanti Scrantono Lietuviai: Antanas Račinskas ir Mikas Kudirka. Abu sekmingi biznieriai ir "Vienybės" šėrininkai.

Taip pat iškeliauna Antanas Kubilius, žymus vietos darbuotojas ir Adomas Juočiunas, žinomas vietos policmanas. Jie keliauja į Klaipėdą. Laivakortes pasipirko "Vienybės" Agenturoje.

Garsinkietės "Vienybėje"

PRIBUVO ART. ST. PILKA

Birželio 6 d. pribuvo Brooklynan garsus dramos artistas ir režisierius, Stasys Pilka, kuris su tokiu pasisekimu statė dramas Chicagoje per ilgą laiką, o dabar gastroliuoja po Amerikos kolonijas, uždarant sve tainių sezoną.

Gerb. Pilka statys Brooklyne apie pabaigą ateinančios savaitės labai juokingą 3-jų veiksmų komediją — "Žemės Rojus," kuri pirmutinį sykį Brooklyne bus matoma. Tai viena iš juokingiausių ir šiai dienai tinkamų komedijų. P-ui Pilkai padeda Operetės D-jos geriausi vaidylos, kaip Valentis, Strumskienė, Morkus, Venys ir kiti. Taipgi įeina p-lė Elena Šertvyčiutė, naujai pasižymėjusi scenoje gera vaidyliutė.

Pirmoji repeticija jau buvo šio Pirmadienio vakare ir ji puikiai nusisekė.

Tėmykite skelbimą dienos ir vietos! Brooklynas turės dar vieną juokais plėšiančią komediją scenoje, po gabia p. Pilkos ranka.

MIRĖ

Aleksandra Gužis, 40 metų, 707 Washington St., mirė Birželio 6, bus laidotas Birželio 9, iš kun. Šeštoko bažnyčios, šv. Jono kapinėse.

Adomas Grobeckis, 58 metų, 187 Meserole St. mirė Birželio 7, laidotas Birželio 8, Alyvų Kalno kapinėse.

Laidotuvių apeigas prižiuri graborius Juozas Garšva.

ELENA VAIVADŽIUTĖ ATVYKO IŠ KAUNO

Laivu "Leviathanu," Birželio 6 d. atvyko Amerikon ir apsilankė "Vienybės" Redakcijoje p-lė Elena Vaivadžiutė, duktė seno Lietuvių veikėjo (buvusio Vilniaus gyventojo), Antano Vaivados. Jos pasitikti atvyko iš Philadelphijos tėtušis ir, čion apsilankę, parvažiavo namo.

VĖLIAVOS DIENA BIRŽELIO 14

Gub. Smitho proklamacija, tampa paskelbta "Vėliavos Savaitė" nuo Birželio 8 iki 14. Ši paskutinė diena bus veik šventė ir su iškilmingais iškėlimais Amerikos vėliavos. Tą dieną po miestą bus dideli apvaikščiojimai, paminėjimui 150 metų, kai Amerikos vėliava tapo priimta.

MIRĖ

Amelia Vitkienė, 67 metų, 6119 Grand St., Maspeth, mirė Birželio 3, palaidota Birželio 6, Alyvų Kalno kapinėse.

Laidotuvių apeigas prižiurėjo graborius Angell-Beliauskas.

PADĖKA

Mes, Amelijos Vitkienės vaikai ir vyras, likę didžiausiame nuliudime, tariame širdingą ačiu visiems, kurie dalyvavo musų motinos laidotuvėse, už gėles ir užuojausmę del musų motinėlės mirties.

Kožnas priėjęs prie jos grabelio griaudžiai apsiašarojo, suminėdamas jos gerą darbelį padarytą jiems. Jos visas gyvenimas buvo pilnas pasišventimo gelbėti kitus patarimu, darbu ir ligoje. Ji troško dirbti del kitų.

Musų motina Amelija Vitkienė, buvo gimusi Vevirženų mieste, Kretingos apsk. Lietuvoje; turėjo 67 metus amžiaus. Velionė paliko vyrą, tris sunus, dvi dukteri ir gimines dideliame nuliudime. Ji sirgo 4 mėnesius ir Birželio 3 d. atsiskyrė nuo mųs.

Amžiną atilsį, mamyte brangi! Jųs visados busit musų mintyje, ir Jųs darbeliai, kaip begalinis žemčiuginis lenciugėlis, visados bus skaitomas brangiausis musų turtas.

Sunus William Vitkus.

IŠVYKSTA STUDENTŲ GRUPĖ RUSIJON

Birželio 15 d. laivu "Mauretania" išvyksta grupė studentų Rusijon, studijuoti tenykštį gyvenimą. Kita grupė išvyks Birželio 29 ant "Berengaria". Viso labo vyks Rusijon 75 kolegijų studentai, tų tarpe 22 studentai iš vieno New Yorko.

Ši studentų ekskursija aplankysianti Leningradą ir Maskvą, ir busianti kelionėje apie 3 mėnesius.

PRAMOGŲ KALENDORIUS

Birželio 18 d. šv. Vincento D-jos metinis piknikas, Feldmano Parke, Maspeth, N. Y.

Birželio 19 d. SLA. 38 kuopos išvažiavimas, Forest Hills Parke, Nr. 1.

Birželio 26 d. "Vienybės" Bendrovės piknikas, Klasčiaus Parke, Maspethe.

Liepos 2 d. Lietuvių Klubų Sąryšis rengia "Lietuvių Dieną" (Field Day), Dexter Parke.

Liepos 2 d. Maspetho Auditorijos piknikas, Feldmano Parke.

Liepos 7 d. Lietuvių Prekybos Buto metinis išvažiavimas į Whitestone Landing, L. I. Važiuos automobiliais nuo 10 val. ryte, nuo "Vienybės" Namo.

Liepos 10 d. Lietuvių Amerikos Piliečių Klubo metinis išvažiavimas, ir 20 metų gyvavimo sukaktuvių paminėjimas, Forest Hills Parke.

Liepos 16 d. D. L. K. Vytauto D-jos 27-tas metinis piknikas, Feldmano Parke.

Liepos 17 d. šv. Kazimiero ir Juozapo D-jos piknikas Dexter Parke.

Rugpjučio 7 d. Lietuvių Vyrų ir Jaunų Lietuvaičių draugijų jungtinis piknikas, Clinton Parke, Maspethe.

Rugpjučio 21 d. "Vienybės" Bendrovės Metinis Išvažiavimas Forest Hills Parke, Nr. Nr. 1, 2, 3, 4, 5, 6.

SKAITYK IR PLATINK "VIENYBĘ"

Telefonas Greenpoint 3359

K. & M. CO.

UŽSISAKYKIT SKILANDŽIUS ĮVAIRIOMS PRAMOGOMS

Didžiausia Lietuvių Mėsinyčia

Suvienytose Valstijose Amerikoje

Galima gauti tikro Lietuviško Skilandžio, Paršiukų, Kumpių ir visokios rųšies dešrų, pagal prieinamiausias kainas. Parduodame ogulniai ir paskirai ant vietos ir išsiuntinėjame ant pareikalavimo į visas kolonijas. Reikale kreipkitės ypatiškai ar per laiškus —

A. Vikrikas, Savininkas

123—125 GRAND STREET, BROOKLYN, N. Y.

SPECIALISTAS — Surgeon Dantistas — SPECIALISTAS

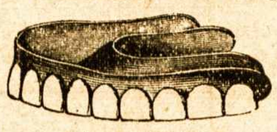

DR. J. HOROWITZ, Dentist
124 Union Av., kamp. Grand St.
(Viršuje mėsinyčios)

Dantis traukiami vartojant Novocain anestetiką atsargiai ir prityrusiai. Visoki aptraukimai — šaknų ir piviršio darbai.— 22 karato aukso — Imame paveikslus su X-Ray.

(Nepaklyskite po kitu numeriu)

Egzaminacija Dykai Susikalbam Lietuviškai.

SUBATOJ—NEDĖLIOJ

Dauguma jieškote vietų, kur čia reiktų pasivėžyt, pasilsėt ir praleist laiką, o tokių vietų kaip tik neperdaugiausia galima rast. Todel aš kviečiu visus aplankyt mano vietą. Nenoriu savo tavorą perdaug girt, bet tiek turiu pasakyt, kad tokių gražių vietų mažai kur galite surast. Čia galėsite pasilsėt, užkąst, atsigert, sode po medžiais pasivoliot, pabėgiot ir t. t.

Taipgi vakacijas praleist yra viena iš puikiausių vietų. Yra kur pasivaikštinėt ir kas pamatyt, o ir pavalgyt, manau, užteks. Norintieji vakacijas praleist pas mus, malonėkite užsisakyt vietas išanksto.

Traukiniais nuo Jamaica stoties važiuokite iki St. James stočiai. Čia išlipę pereikite rėles ir pirmuoju keluku sukitės po tiesiai. Taip pat ir automobiliais, nuo North Country Road pasisukite po tiesiai cimentiniu keliu ir pervažiavę trekes, sukitės po tiesiai pirmuoju keliu ir čia pamatysite didelį, baltą namą, tai ir bus ta vieta, kuri vadinasi:

SERV--U--HOUSE
Sav. A. M. AUGUNAS
KAMPAS WASHINGTON AV. IR 3rd ST.
ST. JAMES, L. I.
Telephone: ST. JAMES 39-R.

GIRIOJ PRIE EŽERO

Smagiausias laiko praleidimas, giraitėse prie vandens. Tokių vietų kaip tik ir galite rast RONKONKOMOJE. Kuomet rengiatės kur važiuot, tai nepamirškite, kad geriausia ir parankiausia atvažiuot pas Ronkonkomos Ežerą, o čia rasite jums žinomą Jurgio Šliakio "BLUE BIRD" vadinamą vietą. Pas mus gausite visus parankumus ir patarnavimus. *Vieta dvigubai padidinta. Naujas, puikus valgymo kambarys del 60 ypatų susėst.*

Turistai, pasinaudokite kur jus niekas nevaržys visokiems pasibovijimams. Atostogoms vietas užsisakykite iš anksto.

Važiuodami Turne Picke keliu davažiuojate iki Smithtown, o iš čia tiesiai prie Ežero Ronkonkoma. Vaktuokite užrašus ant stulpų. Važiuodami Merick Road, važiuokite iki Saiville, L. I., o nuo čia pasukite po kairei nurodytu keliu iki Ronkonkoma. Motor Parkway važiuoite iki privažiuosite pat Ežerą ir paskutinis kelias palei vandenį, sukite po kairei ir įvažiuosite tiesiai į "Blue Bird Inn."

Tel. Ronkonkoma 57-J.

"BLUE BIRD INN."
Sav. J. Šliakis
Kampas Smithtown Blvd. ir Gibbs Pond Road
RONKONKOMA, L. I.

Naujoj Puikiausioj Fotografijų Galerijoj Padaro Gražiausius
PAVEIKSLUS
Rapolas Kruch'as
FOTOGRAFAS
65-23 Grand Ave. Maspeth, L. I.
Tel.: Juniper 7646.

Vietiniai Lietuviai!

Atėjus vasarai, taipgi *piknikams, maudymuisi* ir kitiems *išvažiavimams,* reikia įsidėti *užkandžių.* Niekur negalima gauti tokio *Lietuviško smoko* kaip tiktai mano darytų:

Skilandžių ir Kilbasų
TIK PAS A. LINKŲ
216 Bedford Ave. Brooklyn, N. Y.
Kampas North 5th St.

— S. L. A. 38 KP MOKINIAMS —

Užbaigiant mokslo sezoną gegužio 31 d., tapo nuimta gražųs paveikslai visų mokinių, kartu mokytojų ir mokyklėlės vedėjo. Paveikslai jau gatavi ir gaunami pas fotografą: M. Laukus, 214 Bedford Ave., Brooklyn, N. Y. (69

REAL ESTATE

NAMAI CYPRESS HILLS SEKCIJOJ

2 šeimynų, plytų, nori parduoti, nes išvažiuoja iš miesto. Garinis apšildymas, lotas 20x125, visi šviesųs kambariai, be garadžiaus. Prašo $11,000., įmokėti sulyg susitarimo.

2 šeimynų, muro, netoli knygyno, labai gražioje ir puikioje vietoje, du garadžiai, garu apšildomi, lotas 30x100, prašo $20,000.

2 šeimynų, medinis, lotas 40x107, du garadžiai, visi įtaisymai, netoli parko. Kaina $13,500, įmokėti $2,500.

2 šeimynų, murinis, pusiau atskirtas, liuosas nuo taksų, kaina $16,500, įmokėti $4,000.

Šitie visi namai labai puikųs gyvenimui.

Del smulkmenų kreipkitės:
VIENYBĖ
193 Grand Street, Brooklyn, N. Y.

PARSIDUODA

DIDŽIAUSI Amerikoje nuosavybių pardavimo organizacija, E. A. White Organization, turi pardavimui lotų po visą Long Island; gerose vietose, kur vertė nuolatos kįla. Norėdami pelningai įvestyti pinigus, ar įsigyti lotą, kreipkitės pas: *E. A. White Organization atstovą, Frank A. Strumila,* 147-03 Northern Bulevard, Flushing, L. I., N. Y. Tel Flushing 6111 (iki Nr. 90)

PARSIDUODA NAMAI

Ridgewood: 6 šeimynų, baltų plytų, po 5 kambarius ir maudynės, kaina — $15,600, cash $4000. 3 šeimynų, po 6 kambarius, kaina $12,500, cash $3000. Cypress Hill: kampinis murinis namas, 3 šeimynų, štoras ir garage del 2 automobilių, kaina $16,300. Woodhaven: 2 šeimynų murinis namas ant 76 St., netili nuo Jamaica Ave., kaina $9,500. Richmond Hill: 1 šeimynos namas, 8 kambarių ir garage, gražioje vietoje, kaina $8,500, cash $1000.

J. STANKUS
11507—109 Av., Richmond Hill, N. Y.
Imkit Fulton elevated ir važiuokit iki (last stop) sustos. Tarpe 115 ir 116 Sts., Tel. Cleveland 6314. (70)

Lietuviška Barzdaskutykla ir Beauty Parlor
SPECIALISTAS ant PERMANENT WAVE, NESTLES CIRCULINE.
Darbas pilnai gvarantuojamas
Taipat Scalp Treatment Violet Ray Treatment ir Marcel Wave
Plaukus kerpam sulyg naujausių madų
ANTHONY MOLLYN
463 Lorimer Street
(3-čios durys nuo Grand Street)
Tel. Stagg 2987. Brooklyn, N. Y.

Lietuviškų Gaspadinių
RESTORANAS
Ateikite visi valgyti pas mus tikrų Lietuviškų valgių, skaniai ir sveikai pagamintų.
JIEVA STANKEVIČIENĖ IR ONA VALAINIŠKIENĖ
251 Metropolitan Avenue
(tarp Driggs ave. ir Bedford ave.)

— Petrai, kur taip skubiniesi?

— Einu pas Juozą Abazorių.

— Kas tenai naujo yra?

— Tai yra geriausi lietuviška užeiga del visų lietuvių. Jis užlaiko geriausius valgius, saldžius ir karčius gėrimus, kvepiančius cigarus. Tai einam abu kartu.

— Koks jo adresas?

93 WYTHE AVE., Brooklyn, N. Y.
Tel. 4520 Greenpoint

PARSIDUODA saldainių, cigarų ir rašomų dalykų krautuvė. Atiduosiu pigiai del greito pirkėjo. Kreipkitės: Mrs. Maisuk, 206 Bedford Ave., netoli North 6th St., Brooklyn, N. Y. Tel. Greenpoint 0218.

UKĖS FARMOS

Jeigu norite apsigyventi ant ukės ir tarpe Lietuvių ukininkų, tai pirkite ukę šitoje didžiausioje Lietuvių ukininkų kolonijoje, derlingiausia žemė ir prieinama kaina. Čia paduosiu kelias. 80 akrų juod žemio su moliu, geri budinkai, 13 karvių, 4 arkliai, 6 kiaulės, apsėti laukai — $6,500.

80 akrų ant ežero kranto, geri budinkai, apsėti laukai, 15 karvių, 4 arkliai, 12 kiaulių, 300 vištų, kaina $6,900.

80 akrų, pusėtini budinkai, 8 karvės, 2 arkliai, 4 kiaulės, 100 vištų, apsėti laukai, kaina $2,900.

420 akrų, gera žemė ir budinkai, gyvuliai, kaina $3,200. P. L. Andrekus, Box 107, Pentwater, Mich. (70

PASIRENDAVOJIMUI

IŠSIRANDAVOJA fornišiuotas kambarys geroje vietoje, Lietuvių šeimynoje, norintieji uszinoti, kreipkitės vakarais nuo 6 valandos iki 9 val. ant viršutinių lubų, trejais trepais, pas Kostantą Romaną, 386 Grand St., Brooklyn, N. Y. (71

PAIEŠKAU VARGONININKO

prie Lietuviškos Tautiškos parapijos. Vargonininkas turi mokėti vesti chorą keturių balsų ir kad nevartotų daug minulis. Tokis— meldžiu atsišaukti šiuo antrašu: Rector of St. George's Church, 1832 E. Carson St., S. S., Pittsburgh, Pa. (70)

PIGIAI IŠRANDAVOJU bučiarnę su visais įtaisymais, geroj vietoj, biznis buvo per daugelį metų. Apgyventa įvairių tautų žmonėmis. Del informacijų kreipkitės Real Estate ofise Juozo Ambrazėjaus, 168 Grand St., Brooklyn, N. Y. Tel Greenpoint 5975. (70

Tel. Walker 4335

A. VALANTIEJUS ir J. BARTAŠIUS
Graboriai — Balsamuotojai

498 Washington Street
New York, N. Y.

4 Lexington Avenue,
arti Grand Ave., Maspeth, L. I., N. Y.
Telephone: Newtown 4464

Tel. Greenpoint 4428

Dr. John Waluk

Valandos:
nuo 8 iki 10 iš ryto
nuo 1 iki 3 po pietų
nuo 6 iki 8 vakare
Nedėliomis pagal susitarimą

161 North 6th Street
Brooklyn, N. Y.

Tel. Mansfield 9319

Dr. Ed. W. Zukauskas
1114 Foster Av.
Brooklyn, N. Y.

Valandos:
1—2 P. M.
6—8 P. M.
Nedėliom pagal sutartį

Kaip privažiuoti: Franklin Av. karu persimainyt ant Park Circle ant Smith St. karo. Važiuojant Brighton Beach Linija išsėskit ant Newkirk Avenue

Tel. 595 Greenpoint.

DAKTARAS

J. S. Misevičius

Office Hours:
8-10 A. M.
12-2 P. M.
6-8 P. M.
270 Berry St., B'klyn.

Phone Juniper 7378.

Angell Beliauskas
Laisniuotas Graborius
Parsamdom automobilius veselijoms, kriktšynoms ir šiaip pasivažinėjimams.
61-52 Grand Street
Maspeth, N. Y.

Noc. spaudos archyvo saugykla