"Vienybė" Yra
SENIAUSIAS AMERIKOS
LIETUVIŲ LAIKRAŠTIS
Visi "Vienybę" Myli.

VIENYBĖ

LITHUANIAN TRI-WEEKLY

"Vienybės" Kaina
AMERIKOJE - - $4.00
LIETUVOJE - - $5.00
Pavienis Numeris 4c.

NO. 116 | Antradienis, RUGS. (SEPT.) 27 D., 1927, Brooklyn, N. Y. | METAI XLI

(Telephone: 2427 Greenpoint). | Entered As Second Class Matter October 23, 1907. At The Post Office at Brooklyn, N. Y., Under the Act of March 3rd, 1879 | (Telephone: 2427 Greenpoint)

NAUJAUSI TELEGRAMAI

Vilnius. Lenkų valdžia stebėtinai greitai davė buvu siems Lietuvos seimo nariams socialistams, Kedžiui ir Paplauskui leidimus apsigyventi Lenkijoj.

Kaunas. Į Lietuvos universitetą jau paduota virš 1,100 prašymų nuo norinčių tapti studentais.

Ogden, Utah. Demokratai dvylikos Vakarinių valstijų suorganizavo sąjungą, kuri kels Smitho kandidaturą į Amerikos prezidentus. Miestai ten stovi už Smithą, bet ukininkai bijo jo "šlapumo."

Queens Village, L. I. Neto li 211 gatvės čia, pravažiuojant L. I. traukiniui, plyšo jo garo katilas ir užmušė inžinierių, apšutino tris kitus vyrus.

Paris. Amerikos legionieriai čia gana daug dolarinių ir dvi-dolarinių paskleidė laike savo viešėjimo.

New York. "American" iš kasa žinią iš Berlino, buk Lietuvos "Vilkomiasto" (Vilkavišky?) mieste sukilęs kareivių pulkas, kurį tuoj kiti pulkai nuraminę.

Meksika. Banditams užpuolus traukinį, kurį saugojo kareiviai, šie nušovė apie 30 banditų ir traukinį išgelbėjo.

New York. Lindbergho eroplanas, kuriuo garsusis lakunas skraido po Ameriką, jau yra apskridęs išviso 25,000 mylių ir ore išbuvęs 273 valandas, įskaitant ir kelionę į Paryžių.

Chicago. Supykęs, kad jo mergina, 15 metų Steffanija Cielec, paėmė 15 centų del gatvekario iš kito vaikino, 19 metų Schlieben ją mir tinai peršovė.

Denver, Colo. Čia iškrito pirmas sniegas, kuris vienok neilgai buvo.

Washington. Valdžios vedama statistika rodo, kad namų statyba Amerikos mie stuose žymiai sumažėjo šįmet.

Maskva. Sovietai nuteisė mirtin 4 dvarponius, kuriuos apkaltino metime bombą į komunistų mitingą. Visi apgailėjo, kad gryžo į Rusiją iš svetur su tikslu teroro priemonėmis kovoti prieš Sovietų valdžią.

New York. Įvairiose Amerikos vietose nuo širdies ligų pasimirė penkios ypatos, kurios klausė per radio Tunney-Detmpsey kumštynių ir iš to susijudino.

New York. Kitą pirmadienį vietos teatruose pradės rodyti septynias naujas dramas.

FRANCIJOS RADIKALAI DARĖ PASIKĖSINIMUS PRIEŠ AMERIKOS LEGIONIERIUS.

TAUTŲ SĄJUNGA PRIIMA REZOLIUCIJĄ, KURI UŽDRAUDŽIA PUOLIMO KARUS

Dempsey Duosiąs Skundą Prieš Paskelbimą Tunnio Pergalėtoju

NICE. Rugs. 25 d. — Nežinomi piktadariai, spėjama radikalai, padarė tris pasikėsinimus prieš traukinius, kuriais Amerikos eks-kareiviai (legionieriai) važiavo. Visi pasikėsinimai nepavyko, nes buvo laiku pastebėti.

Amerikos legionieriai dabar vyksta iš Francijos į Romą, kur jiems ruošiama iškilmingas pasitikimas.

GENEVA, Rugs. 25 d. — Tautų Sąjunga vienbalsiai priėmė Lenkų įnešimą (kuris buvo pataisytas), kad visoki užpuolimo karai butų pasmerkti ir paniekinti. Joki valstybė, priklausanti į Tautų Sąjungą, neturi teisės be reikalo pulti kitą.

CHICAGO, Rugs. 25 d. — Jack Dempsey žada duoti skundą Amerikos Nacionalei bokso komisijai, kuri kontroliuoja bokso sportą 18-koje valstijų, ir prašys, kad ta komisija atšauktų Illinois komisijos nuosprendį, kuris apšaukė Tunney pergalėtoju ir paliko pasaulio čampionu. Dempsey mano, kad po teisybei jis turėtų likti pasaulio čampionu.

Tunney dabar vieši Clevelande, o Dempsey ir Rickardas atvyko į New Yorką. Iš čia Rickardas važiuos į 6 savaičių vakacijas.

Gimdymo Kontrolės Klinika Baltimorėj

Baltimore. Gydytojai, turinti ryšių su John Hopkins universitetu, planuoja įsteigti gimdymo kontrolės kliniką šiame mieste, kur butų teikiama patarimai asmenims, prisiunčiamiems įvairių gydytojų, priklausančių prie dr-jos, kuri rems kliniką. Draugijos steigėjai yra įžymus gydytojai, kurie mano, kad toki klinika butinai reikalinga.

Bitės Darbštumas

New York. Vienas mokslininkas čia apskaitė, kad iki bitė sudaro vieną svarą medaus, jai reikia atlankyti 56,000 dobilo žiedų.

Senovės Gyduolė

London. Senuose raštuose rasta užrašytas naujas receptas kaip išsigydyti nuo dantų skaudėjimo. Esą reikia apsiauti dešinę koją pirm kairios ir skaudėjimas pranykstąs.

Vėžio Kelionė

Clyde, Skotija. 18 mėnesių tam atgal iš miesto Aberdeen pakrantės buvo paleistas pažymėtas vėžys, kuris dabar tapo sugautas ties miestu Clyde, kuris yra 300 mylių atstu nuo Aberdeen.

Smithų Padermė

Washington. Amerikoje yra tiek žmonių su pavarde Smith, kad galima butų jais pripildyti vieną iš sekančių valstijų: — Maine, New Hampshire, Vermont, Rhode Island, Delaware, Florida, Oregon, Colorado ar Utah.

Sovietų Gudrybė Neišdegė

Paris. Francijos valdžia užginčino Sovietų valdžios pareiškimą, buk ji siunčianti 6 milionus dolarių auksu, kad pradėti atmokėjimą caro skolų. So vietai, tiesa, siulo tuos 6 milionus, bet nori, kad Francija sutiktų duoti dar 120 milionų dolarių naujų paskolų. Rusai buvo sutikę mokėti po 6 milionus dolarių kasmet per 61 metą, jei Francija paskolintų 120 milionų šešiems metams.

Šluota Nugalėjo Duoną

Jackson, Mich. James Kurashik norėjo nugąsdinti savo žmoną duonos kepalu, kurį metė į ją, kada susiginčijo klausimu, kodel sunus neina dirbti. Bet pati pagriebė šluotą ir kepalo nepaisydama padarė ataką, kurios žymės ilgai pasiliks James galvoje. Paskui visi atsidurė teisme už triukšmo kėlimą ir vyras dar dešimkę prikišo.

Lenkų Seimo Suskilimas

Chicago. Komunistai ir senieji Lenkų Susivienijimo delegatai laiko posėdžius atskirai. Iš 483 delegatų komunistuojanti prisivarė apie 273, bet apie 50 turi abejotinus mandatus. Abi frakcijos išrinks savo valdybas, kurios eis į teismą. Lenkų susivienijimas turi turto 17 milionų dolarių ir 250,000 narių.

Karaliaus Muzėjus

Madrid. Ispanijos karalius Alfonsas turi privatinį muzėjų, kuriame laiko visus ginklus ir prietaisas, piktadarių vartotas jį nužudyti.

Bankas Nuneša Lietuviams Pinigų

Kewanee, Ill. Vietos Savings Bank of Kewanee uždarė savo duris ir sulaikė pinigų išmokėjimą. Jo direktoriai tvirtina, kad depozitoriai nuostolių neturės, tik turės palaukti iki bankas skolas iš farmerių išsikolektuos. Tame banke daugelis Lietuvių buvo pasidėję savo pinigus. Kelios draugijos taipgi laikė savo fondus tenai. Aprokuojama, kad Lietuviai ten buvo pasidėję taupyti $100,000.

Leninas Padebesiuose

Maskva. Ant vietos, kur susibėga rubežiai Turkestano, Afganistano ir Indijos, Sovietų valdžia pastatė bronzinę stovylą Lenino. Kadangi ta vieta yra viena iš augščiausių pasaulyje, tai apylinkės aziatai vadina tą stovylą "Padebesių Leninu."

Pakrato Prohibicininkus

Newark, N. J. Kad "pagerinus tarnybą" apie 18 prohibicijos agentų buvo pravaryta nuo darbo čia.

Rusijos Valdžiai Reikia Pinigų

Maskva. Kad suvedus galus be deficito, Sovietų valdžia mano pasiskolinti iš savo piliečių 400 milionų rublių šįmet.

Amerikos Pinigai Pietų Amerikoj

New York. N. Y. Trust kompanija sako, kad Pietų Amerika jau turi priėmusi apie 4 ir pusę biliono dolarių Suvienytų Valstijų kapitalo, arba perpus daugiau, negu Amerikonai turi investinę Europoje.

Persurus Ženybinis Gyvenimas

St. Paul, Minn. Minnie Gibis, 25 metų, apskundė vyrą teismui, reikalaudama perskyrų, nes sako jis tyčia jai į valgius pildavęs druskos daugiau, negu jos liežuvis pakęsdavo.

Vokietijos Ambasadorius Žuvo Nelaimėje

Betrlin. Eroplano nelaimėje žuvo Vokietijos ambasadorius Amerikai, baronas von Maltzan kuriam eks-kaizeris įteikė savo rezignaciją, bėgdamas į Olandiją.

Atsidėkoja

Tokio. Japonų biznio firma, kuri praturtėjo iš perlų, pastatė paminklą tiems oisteriams, kurių gyvybės žuvo, perlus beimant iš jų kiautų.

Keisti Vardai

Washington. Ant vienos Hawaii salų gyventojai tiki, kad galima išsigydyti nuo ligos, jei šuniui duoti ligos vardą. Todel dauguma šunų ten nešioja vardą "Maola," kuris reiškia — "pilvo skaudėjimas."

Už Vilkus Dovanos

St. Paul, Minn. Minnesotos valstija per 49 metus yra užmokėjusi medžiotojams $1,243,165 už nušautus vilkus dovanų.

Gintaras Eis Be Muito

Kaunas. Kad išplėtojus Lietuvos gintarui rinką svetimose šalyse, valdžia nutarė nuo rugs. 15 leisti išvežti gintarą be jokio muito.

Gėlių Puodas

Pontiac, Mich. Gėlių puodas, kuris sakoma, apleidęs rankas Mareckienės, nutupė ant galvos Jozefinos Verbickienės čionai, yra priežastis bylos, kurioje Verbickienė reikalauja iš kaiminkos $2,000 už tai, kad galva puodą sulaikė.

Siulo Mažesnes Algas

St. Louis. Illinois minkštų anglių kasyklų savininkai nutarė pasiulyti savo streikuojantiems darbininkams neklausyti unijos ir gryžti prie darbų. Algos busią 30 nuošimčiu mažesnės.

Graži Bausmė

Varšava. Iš čia pranešama, kad šiomis dienomis Varšavoje suėmė beeinantį gatve "Rzeczpospolitos" bendradarbį Mastowicz, kurį nusivežė automobily už miesto miškan gerokai apmušė. Pasirodo, kad Mostowicz kaž ką buvo parašęs laikraštyje ant Pilsudskio. Sumušę paliko jį miške ir pasakė, kad visų, kurie tik neigiamai rašys apie Pilsudskį, laukianti tokia bausmė. Kulturiška, ar ne??

Nusišovė Jaunas Studentas

Rokiškis. ("V-bės" kor.) — Rugs. 7 d. nusišovė 20 m. gimnazistas Sokiukas. Nors neturėjo leidimo, bet prieš tai gavo nusipirkti revolverį iš vieno eigulio. Saužudys paliko du rašteliu. Viename rašo: "Aš niekam blogo nepadariau ir man nieks nieko nepadarė, bet žudaus, kad nusibodo gyventi." Antrame sako, kad ant kapų nė jokio vaiduoklio nerado. Mat eina gandai, kad Rokiškio parapijos kapinėse vaidinasi, tai jis, matyti, tą tyrė. Labai daug musų mokytų vyrų žudosi del nuobodumo. *P. Kriukelis.*

Tautinė Parapija Lietuvoje

Rokiškis. ("V-bės" kor.) — Rugsėjo 10 d. susitvėrė propogandos komitetas Tautinei Lietuvių Katalikų Bažnyčiai. Rengiama salė, įtaisoma radio. Sumanyta leisti šafirografuotas laikraštėlis. *Mr.*

Socialistų Seimas Kalėjime

Bogota. Kolumbijos respublikos valdžia Pietų Amerikoje ceremonijų su socialistais nemano daryti: kaip tik atsidarė partijos seimas, tai visi delegatai buvo suimti ir pasodinti į kalėjimą.

Chicago. Surokuota, kad Dempsey, per keletą paskutinių kumštynių, yra sutraukęs tiek publikos, kad ji sumokėjo virš 8 milionų dolarių už tikietus.

Žinios iš Lietuvos

PRAMANYTI SPAUDOS TVIRTINIMAI VILNIAUS KLAUSIMU

Kaunas. Rygos "Latvis" perspausdina danų laikraščio "Nationaltidende" apžvalgą apie Rytų Europos politinius klausimus. Apžvalga, esą, remiantis visiškai autoritetinga informacija. Tarp kita ko danų laikraštis tvirtina, kad Lietuvos ministerio pirmininko prof. Voldemaro ir marš. Pilsudskio iniciatyva esančios pradėtos derybos geresniems santykiams nustatyti tarp abiejų valstybių. Derybas vedą Lenkijos pasiuntinys Rygoj ir kažkoks svetimos valstybės pasiuntinys Rygoj. Kaipo pirmas žingsnis numatyta prekybos sutartis, po kurios eitų politinės sutartys ir Vilniaus klausimo išsprendimas kuris projektuojamas ta prasme, kad Vilniaus kraštas gautų autonomiją kulturos klausimais ir šiuo atžvilgiu butų Kauno valdomas. Lenkų atsakominguose sluogsniuose neabejojama derybų pasekmingumu. Tuo pat laiku Lenkija palaikanti glaudžius santykius su Ukrainos emigrantais, nes Pilsudskis manąs sudaryti trijų valstybių sąjungą iš Lenkijos, Lietuvos ir Ukrainos.

"Latvis" turįs žinių, kad Cieleno kelionės Kaunan tikrasis tikslas buvęs atkalbėti Lietuvą nuo šios politikos, bet kelionė, kiek žinoma, nepavykusi.

"Eltos" prierašas: — Ši žinia yra aiškiai iš lenkų šaltinių, ir kaipo tokia atvaizduoja vien lenkų pageidavimus.

IŠ SPAUDOS

"Rygos Balsas" Nr. 26 rašo: "Respublikos Prezidento aktu penkių metų sukaktuvių rugp. Lietuvos valst. konstitucijos 1 diena 100 karininkų pakelti į augštesnius laipsnius."

"Karys" Nr. 31 praneša, kad musų atstovybė Švedijoj panaikinta atšaukti jau ir atstovai.

Vyžunka, Rokiškio v. ("V-bės" kor.) — Rugpujčio 25 d. miške rastas pakabintas krepšelis, kuriame buvo nebegyvas naujagimis. *P. Kriukelis*

Kaunas, 3-9. Šiandien Kaune prasidėjo Lietuvos karo komendantų suvažiavimas. Jame bus paliesti svarbesnieji karo komendantų reikalai.

ATVYKO LIETUVOS ATSTOVAS SRSS

Kaunas, 4-9. Šiandien atvyko iš Maskvos Kaunan Lietuvos pasiuntinys SSRS p. Baltrušaitis.

PASIPIRKITE NAUJŲ KNYGŲ IŠ LIETUVOS

:o:

1. *Kazys Grinius* — Gydytojas — Visuomenininkas. Biografija _____ 25c.
2. *Jaunatvė.* Rinkinys biografiškų žinių iš gyvenimo Dr. J. Šliupo _____ 50c.
3. *Vyrai, Sukiaulinkime Lietuvą!* Rinkinis mažų, politiškų feljetonų, parašytų Raulo Kemeklio _____ 10c.
4. *Šviesos Spinduliai.* K. Sąmojausko rinkinis visokių patarlių, poetiškų išsireiškimų. Tinka straipsnių rašytojams kaipo medžiaga įvairinimui _____ 30.
5. *Dainos Apie Svyruojančius Gluosnius.* "Naujoviško" poeto K. Borutos eilės 25c.
6. *Mokomosios Ekskursijos.* Šaltinis žinių apie Lietuvos istoriją, gamtą, gyvulius, augalus ir geografiją _____ 60c.
7. *Dainų Poetika.* Parašė Balys Sruoga. Aprašymas ir išgvaldymas poezijos taisyklių kaip jos yra pritaikytos Lietuvių liaudies dainose _____ 75c.
8. *Lietuvos Krikštas.* 5 veiksmų drama. M. Gustaičio eiliuotas vertimas iš rusų Navrockio veikalo _____ 60c.
9. *Sudrumstoji Ramybė.* P. Vaičiuno 4 veiksmų drama _____ 50c.
10. *Didis Šveicarijos Mokytojas.* Biografija Jono Pestaločio _____ 10c.
11. *Lietuvių Tautinių Dainų Melodijos.* Liet. Universiteto leidinis. Rinkinis 200 dainų melodijų _____ $1.50

:o:

"VIENYBĖ"
193 Grand Street, Brooklyn, N. Y.

Įsteigtas 1886
VIENYBĖ
TRIS-KART SAVAITĖJE
Leidžiamas
Antradieniais, Ketvirtadieniais ir Šeštadieniais
Brooklyn'e, N. Y.
METINĖ PRENUMERATA:
Suvienytose Valstijose — $4.00
Kanadoje — — — — $4.50
Lietuvoje ir kitur — — $5.00
Apie skelbimus klauskit laiškais:
Adresas:
Vienybė Publishing Co.
193 Grand Street
Brooklyn, N. Y.

Established 1886
VIENYBĖ
LITHUANIAN TRI-WEEKLY
Published
Tuesdays, Thursdays and Saturdays
at Brooklyn, N. Y
SUBSCRIPTION RATES:
In United States — — $4.00
Canada — — — — — $4.50
Other Countries — — $5.00
Advertising Rates on Application
Address:
Vienybė Publishing Co.
193 Grand Street
Brooklyn, N. Y.

Redakcijos Straipsniai

REIKŠMINGAS SLA. ORGANIZACIJAI PAVYZDIS

Šiomis dienomis Chicagoje įvykęs Lenkų Susivienijimo ("Związko") seimas, turi gana pavyzdingos reikšmės ir Lietuvių visuomenei. Reikšmingas jis tuo, kad ir pas Lenkus kova ramių ir pastovių narių su triukšmuojančiais komunistais, prilipo viršunę, arba, kaip Amerikonai sako, "came to a head." Organizacijos gerovės rėmėjai apleido seimo posėdžių salę, pasiimdami su savim knygas ir visus dokumentus, kaip kadaise Lietuviai padarė, pasitraukdami nuo atžagareivių-kunigų, SLA. 16-tame seime, Wilkes Barre, Pa., 1901 m. Jie nuėjo į kitą salę ir tęsė posėdžius. Komunistuojanti gi vėl tęsė ir savo posėdžius. Nėra abejonės, kad ši kova atsidurs valdiškuose teismuose, nes pas Lenkus yra apie 17 milionų dolarių turto ir komunistai nelengvai atsisakys nuo tokios žmonių prakaitu sudėtos sumos.

Jau posėdis New Yorko ir New Jersey SLA. apskričio, kuris įvyko šių metų pradžioje, davė šiokį-tokį pavyzdį, kas galima tikėtis bepartyviams nariams, jei vadžias Susivienijime paimtų musiškiai komunistai: bepartyviai, pasipiktinę komunistų elgesiu, apleido svetainę ir sutvėrė atskirą apskritį, kuris dabar ramiai varo savo kulturinį darbą. Skilimas įvyko ir SLA. 83 kuopoje Brooklyne, kurioje komunistų diktatura padarė gyvenimą nepakenčiamą nepolitikaujantiems nariams. Dalis narių, persikėlė į 38 kuopą ir ramiai sau gyvena. Kuomet buvo pabandyta padaryti tokis naudingas organizacijai atskėlimas triukšmadarių 36 kuopoje Chicagoje, tai komunistų vadai kuopą net į teismus nutraukė. Bet tokis Susivienijimo perorganizavimas ir atrubežiavimas nuo komunistų diktaturos yra butinas, jei Lietuviai nenori, kad didžiausi jų organizacija pergyventų tą, ką dabar pergyvena Lenkai.

Šiais metais ir kitais ypatingai, visi Lietuviai turi su šidomėti padėtimi Susivienijime. Bolševikai turi puikią progą, pasigavę "fašizmo" obalsį, muilinti visuomenei akis, prašyti iš jos aukų neva "kovai prieš fašistus," o pinigus — labai gražiai suvartoti paskutinei pastangai užgriebti Susivienijimą. Jiems tas ypač lengva, kad net tuli minkštų smagenų tautininkai pasidavė ant komunistų išgalvotos "fašizmo" meškerės. Juk žinome, kaip komunistai rinko aukas nelaimingiems Sacco ir Vanzetti. Iš pusės miliono suvirš dolarių, tik keli tukstančiai pateko komitetui, kuris ištiesų rupinosi tų Italų byla. Kitus visus pinigus prarijo komunistinė ryklė. Jau ir Lietuviškų laikraščių redakcijas pasiekia gandai, kad musų bolševikai visas "prieš fašistų" obalsiu surinktas aukas suvartos finansavimui savo gecelių kelionei į businti SLA. seimą Baltimorėje.

Ką į tai turi atsakyti 18,000 Susivienijimo narių? Ar pasiduos jie organizuotai bolševikinei diktaturai? Atsakymas turi buti vienas: kiekviena kuopa turi prisiųsti gerų organizacijos delegatų. Kiekvienas senas SLA. narys turi važiuoti delegatu į seimą, jei gali. Kiekvienas SLA. narys turi pasiimti už obalsį: "Prieš kiekvieną diktaturos mylėtoją turi buti penki tikri SLA. sunai Baltimorės seime!"

Artinasi ir nominacijos bei rinkimai Pildomosios Tarybos Susivienijime. Čia irgi reika pagalvoti. Tuo turi pasirupinti SLA. veiklesni nariai.

Bet užvis labiausia reikia rupintis panaujinti truputį nusenęs SLA. pamatas — reikia pakeisti šios organizacijos konstitucija taip, kad negerbiantiems Amerikos įstatymų ir Lietuvių tautos brangiausių principų — negalima butų šioje organizacijoje sauvaliauti ir ją griauti.

Reikia keisti konstitucija "Vienybėje" dar prieš porą metų atgal nurodytu keliu.

PRAŠOSI Į NAKVYNĘ

Aptardami Tauragės įvykius, Lietuvių katalikų spauda Amerikoje (nėra abejonės, kad tas tiesa ir Lietuvoje) pakėlė įdomų balsą: esą, lai dabartinė Lietuvos valdžia pamato, kad reikalinga prisiimti atgal išėjusius krikščionis į valdžią. Krikščionys esą skaitlingiausia partija Lietuvoje ir jų priėmimas sustiprins tautininkų valdžią taip, kad niekas nedrįs prieš ją eiti.

Žinios iš Lietuvos jau pirm Tauragės riaušių atvarė gandų, buk tautininkai tariąsi su krikščionimis apie bloką. Gandų tikrumą negalima patikrinti, nes dabartiniu laiku apie vidinius Lietuvos partijų ir jų vadų santykius pas Amerikiečius begalo maža žinių. Tik tiek aišku, kad Tauragės riaušes reikia skaityti ne liaudies pasipiktinimo išsiveržimu, bet žygiu kelių nepatenkintų karštagalvių, — kaip ve ir kapitonas Majus, kuris supyko, kad už bolševikų propagandą neteko vietos kariumenėje; arba Mikulskis, kuris neteko savo $150 į mėnesį seimo nario algos.

Tokie išsiveržimai, pasižyminti bankų apiplėšimu ir policmonų šaudymu, tėra politikierių, netekusių šiltų vietų, kerštas, kuriame liaudis nedalyvauja. Visos žinios, kurios mus pasiekia, sako, kad Lietuvos gyventojai, ypatingai ukininkai, labai patenkinti dabartine valdžia, kuri yra tikrai valdžia, o ne palaidi barščiai. Patenkinti ir valdininkai, patenkinti ir išmintingesni opozicinių partijų vadai.

Taigi tautininkams nėra jokio išrokavimo save stiprinti bloku su krikščionimis. Krikščionių ministerių kabinetai paliko ne vieną neskanų atgarsį, kaip pavyzdžiu, Petrulio bylą. Lietuvos liaudis taippat nemėgia kunigų valdžios, kaip mes Amerikiečiai. Ir todel katalikų spaudos dusavimas priimti atgal į valdžią Krupavičius, Šmulkščius, Bistrus ir Karvelius, butų gerai, jei pasiliktų balsu šaukiančiu tyruose.

:-: PERŽVALGA :-:

Šulginas Apie Sovietus.

"Lietuva" paduoda ištraukas iš buvusio Rusijos dumos atstovo Šulgino knygos "Mano lapta Kelionė Sovietijon." Šulginas, kaip žinoma, buvo vienas iš svarbesnių vadų dumoje ir kartu su Gučkovu priėmė caro Nikalojaus rezignaciją, ir savo knyga pasižymi, kaipo rimtas galvotojas. Jis nepeikia bolševikų ištisai, kaip tai daro kiti Rusų emigrantai. Rusija esą atgimsta ir moraliai ir medžiaginiai. Prie šio atgimimo daugiausia prisideda pasilikę inteligentai, kurie savo darbu kasa duobę bolševizmui. Bolševikų nuopelnas tame, kad jie palaikė Rusijos vienybę ir neleido ją išdraskyti. Jie pakėlė ir liaudies pilietinį susipratimą, arba patriotizmą. Sovietai esą gera savyvaldybos forma ir juos reikės palaikyti, kada bolševikų partijos diktatura sunyks.

—o—

Danai Statys Tiltus Lietuvoje

Lietuvos valdžia padarė sutartis su Danų firma pastatyti du tiltu Kauno priemiesčiuose: Aleksote ir Viliampolėje.

—o—

Sukaktuvės

"Švęsdami metines sukaktuves "Vilnis" išleido jubilėjinį numerį su ekstra keturiais lapais. Prie progos pasigyrė ką gero nuveikė per tą laiką.

—o—

"Vienybė" Atspėjo Tauragės "Pučą"

"Klaipėdos Garsas" pažymi, kad "Vienybė" jau rugp. 25 d. atspėjo, kad Lietuvoj bus rengiamas kairiųjų pučas prieš Lietuvos valdžią. Spėjimą mes pamatavome, jei skaitytojai pamena, pranešimu, kurį "Naujienos" gavo "Iš Lietuvos pasienio," ir kuriame buvo sakoma, kad vienatinis budas socialistiniams politikieriams atgauti savo algas ir šiltas vietas prie valstybės lovio buvo — pakelti ginklas prieš valdžią. Ir "Naujienų" pranešimas sakė, kad jau "jaučiamas" Lietuvoj prisirengimas tą ginklą iškelti.

Taigi "Naujienos" savo bendradarbiais turi žmones, kurie slaptai suokalbiauja ardyti nurimusį Lietuvos žmonių gyvenimą, plėšti jų mokesčiais sudėtus pinigus ir bandyti gvoltu antsimesti Lietuvos piliečiams, kurie jų nenori.

—o—

Gyventojai ir Pasaulis

Pradžioje šio mėnesio Šveicarijoj įvyko konferencija mokslininkų, kurioje buvo aptarta pasaulio gyventojų tirštumo klausimai. Minėtai konferencijai Amerikos Harvardo universiteto prof. East pateikė įdomią paskaitą, kurioje nurodė, kad dirbamos žemės pasauly yra 13 bilionų akrų, iš kurių pilnai išnaudojama tik du penktadaliai. Kadangi vieno žmogaus išlaikymui reikia pustrečio akro, tai žmonių ant pasaulio negali daugiau buti kaip 5 bilionai. Tas skaičius bus pasiektas už šimto metų, jei žmonija taip dauginsis kaip dabar. Bet gimdymo kontrolė ir ekonominės sąlygos gyventojų didėjimą gal sumažins.

Coolidge Patiko Socialistui

Dabartinis Amerikos prezidentas, Calvin Coolidge, taip patiko senam socialistų rašytojui ir teoretikui, Jonui Spargo, kad jis parašė straipsnį į republikonų žurnalą "North American Review," kuriame ragina republikonus prievarta išstatyti Coolidge kandidaturą, nežiurint, kad tas "nepasirenka" kandidatuoti. Anot Spargo, republikonų partijos konvencija vienbalsiai aprinks Coolidge vėl kandidatu. Ir tas pranašavimas, sako Jonas, nėra kokis nors taip sau "pranašavimas," bet išvada ištekanti iš "pritaikymo realizmo logikos prie dabartinės politinės padėties."

Spargo sako, kad į Coolidge tiki netik biznio ir prekybos vadai, bet ir vadai organizuotų darbininkų, kurie šiandien yra atsisakę nuo "klesų kovos teorijų" ir nemano, kad vien tik streikais galima iškovoti ką nors darbininkams. Tarp darbo žmonių ir pramonės vedėjų, anot Spargo, kįla noras kooperuoti, idant pramonės ratai duz gėtų ir abiems neštų gerovę. Ir Coolidge tuo abiems grupėms patinka, kad jis nenori kištis į jų santykius ir tuo budu pavelija abiems grupėms išsidirbti sugyvenimo taisykles kaip tinkami.

—o—

Jei Galėtumėm

Laike paskutinio Anglijos Mokslo Draugijos seimo mieste Leeds, prof. Hodgson perskaitė įdomų pranešimą, prasidedantį žodžiais, "jei galėtumėm." Jis išvedžiojo, kad žmonija turėtų pagalvoti apie pažabojimą karščio, kurį turi įkaitinti akmenų sluogsniais musų žemės vidury. Trumpai sumetant matematiką, atšaldymas vienos kubinės pėdos įkaitintų akmenų tukstančiu laipsnių duotų tiek šilimos, kiek sukurenimas 200 milionų tonų anglių. Jei tos šilimos tik 20-tą nuošimtį butų galima pažaboti motorams, tai per metus gautume 50 milionų arklio spėkų.

Prof. sako, kad prieiti prie žemės vidurių karščio reiktų iškasti duobės 30 mylių gilumo. Skylė 30 mylių didumo ir 10 pėdų apskritumo jau penktoje mylioje duotų po 4,000 arklio spėkų.

—o—

Klaipėdos Seimelio Sudėtis

Lietuviai dabartiniame Klaipėdos seimely gavo 4 vietas. Už juos balsų tapo paduota 7,178, bet nevisi Lietuviai, pasirodo, balsavę.

Vokiečiai turi 10 vietų, Vokiečių valdoma ukininkų partija 10, socialdemokratai turi 3 vietas, komunistai 2.

Lietuvių atstovų vardai yra: Endrius Bochertas, Jokubas Brožaitis, Kristupas Lėkšas ir Dr. Trukanas.

—o—

Šarkio Uždarbis

New Yorko "Telegram" sako, kad patikrintomis žiniomis žmonių į Sharkey-Dempsey kumštynes atsilankė 72,283 (tiek parduota tikietų už pinigus). Jie sumokėjo $985,027, iš kurių Dempsey gavo $270,882, o Sharkey $221,631.

VALANDĖLĖS

Apysakų, Dramų, Feljetonų, Eilių ir Parinktų Straipsnių Skyrius

IŠ PRIEŽASTIES RADIMO LIETUVIŠKŲ SENOVĖS LIEKANŲ NEWPORT, R. I.

Rašo Panarotatos V. R. Delianis

(Tąsa)

Nes šiandieninė Amerikos kultura, perėjo iš rankų į rankas, buvusių senovės gyventojų šioje šaly ir pasiekė musų laikus. Aš čia kaipo faktą paduodu nuomonę garsiausių Amerikos mokslininkų ir istorikų, kurie kalba ir rašo apie kulturą šitos šalies sekančiai: (tai buvo iš mokslo draugijos suvažiavimo pranešimas Amerikos spaudoje):

"Rochester, N. Y., Gruodžio 29, 1926. — Amerikos Suvienytų Valstijų Istorikų Draugija savo metiniame suvažiavime davė daugiausiai vietos stygavojimams apie Europos įtaką šiame krašte.

"Laikinai paruoštieji planai sudaryta tyrimams ne tik Amerikos istorijos, bet ir jos šaltinių, kurie turi tarptautinės reikšmės plotmėje šalių Europos, Tolimųjų Rytų ir Lotynų Amerikos istorijų, turint domėj surasti spragas, galimus prie-santykius vaisingus uždavinius žmogaus istorijos tyrimui.

"Amerikos įstaigos nieko neskėli Anglų ir Hollandų įstaigoms, kaip yra paprastai manoma; jos ne visos yra Anglų kilmės kaip buvo kadaise tikėta, — pasakojo suvažiavime Prof. Albert Hyma iš Michigano Universiteto.

"Hollandų įtaka per darbus 'Tėvų Pilgrimų', dažnai buvo perdėta, — sako Prof. Hyma. Hollandijoje buvo daug mažiau laisvės ir pakantos negu paprastai yra manoma. Iš antros pusės, Anglija taipgi neturėjo nei rašytos konstitucijos, nei gubernatorių, nei senato, nei rašytų balsakorčių (ballots); jie turėjo labai mažai spaudos ir tikybos laisvės, neturėjo savyvaldos. Net Dėkų Dienos švenčiamos šioje šalyje paprotis yra nei iš Anglų, nei iš Hollandų atėjęs.

"Ši mokslo draugija nusprendė sudėti visas pastangas sukėlimui fondo iš $1,000,000 istorijos tyrimams, su ta minčia, kad ši organizacija ims pradžią suradinėti ir atspausdinėti mažai žinomus dokumentus Amerikos istorijos informacijoms, peržiurinėti knygynus, juose randamąją istorinę medžiagą sukataloguoti ir išvystyti tautinės istorijos knygynui planą."

Tai šitokį darbą sau užsidėjo Amerikos istorikų draugija.

Teutoniški Vokiečiai, Anglai, Švedai, Lenkai ir kitos pasaulio gentys, duoda kas metas milionus dolarių moksliškiems tyrinėjimams senovybės ir kulturos, likusios čia nuo sanskritiškai vadinamų "Aryah Visal" — Litho Arų, nors aniems ta senovybė ir kultura yra, iš dalies, svetima.

O senovės Sanskrite štai kas buvo parašyta: "Indrah Khryshna, Na yah rare Aryam nama dasyave." — (Aš Indra Khrystus, nedaviau Arų vardo barbarams. — Rigveda).

Kiek davė Amerikos Litho-Žemaičiai, arba Lietuviai ant tokių moksliškų tyrinėjimų Litho-Arų senovybės ir kulturos, nors tie žmonės skaitosi liekana Arų genties, kuriems faktinai ir neužginčinamai priguli kaipo tėvunystės garbė tų žmonių?...

Kitoje vietoje Sanskrite vėl šitaip rašoma: "Indrah Khryshna, Aham bhumim adadam kshame Aryaja, aham vishtim dasushe martyaja." (Aš Indra Khrystus daviau žemę Arams per tėviškę ir gausų laisvės lietų, laisvai manantiems mariesiams žmonėms." — Rigveda).

Taip, Amerikos Žemaičiai arba Lietuviai yra davę milionus dolarių visokioms misijoms, kurios anuos visomis pastangomis bando palaikyti tamsybėse ir nežinystėje savo garbingos tėvunystės ir kulturos savo protėvių!...

Del trumpumo mano rašto ir stokos laiko aš čia nebandysiu toli eiti, ir todel grįžtu prie Arų Žemaičių Mabogos (dievnamio), pabudavotos Tauro Sodne, Newport, Rhode Island.

Mano siela ir mintis per daug metų buvo kutenama ir skatinama atlankyti tą Maboga, — daugiausiai pasiskaičius garsaus Amerikos dainiaus, Henry W. Longfellow, balladą, po antgalviu: "The Skeleton in Armor" (Šarvuotieji Griaučiai). Bet, kaipo kunigas Litho-Ruthenišku apeigų, persekiotas per vadinamus "lietuviškus" kunigus Lenkų kulturos, Lotynų apeigų ir jų fanatiškus pasekėjus, — nenorėdamas amžinai vesti kovą teismuose už visokius šmeižtus kraunamus ant mano ypatos per tuos viršminėtus gaivalus, pasitraukiau iš Lietuvių tarpo ir prisiglaudžiau prie gentainių Ukrainiečių. Iš tos tai priežasties buvau priverstas tulam laikui sustabdyti mano rankiojimą datos ir atlankymą minėtosios Mabogos, kurią atlanko kas metas šimtai tukstančių žmonių. Tą Mobogą, Litho Arų Žemaičių kulturos liekaną yra atlankę ne tik pasaulio mokslininkai iš visokių mokslo šakų, karalių sunai ir dukterys, grafai, grafienės, milionieriai ir visoki pasaulio turčiai, bet ir milionai žmonių visokių klasių; taip, kad galima sakyti be klaidos, jog per paskutinius 20 metų, daugiaus žmonių atlankė šią Litho Arų Žemaičių Maboga, Tauro Sodne, Newport, Rhode Island, negu Šv. Petro bažnyčią Romoje.

Pirmiausia, nebus pro šalį pasidalinti su skaitytoju keleta minčių garsaus minėto Amerikos dainiaus, Henry W. Longfellow, kuris apie tą Mabogą rašo, tarp kitko, sekančiai:

"The Skeleton in Armour" (Šarvuotieji Griaučiai).

"Žemiau einanti ballada man buvo įkvėpta važiuojant juros pakraščiu ties Newport. Metai ar pora pirmiaus buvo iškasta griaučiai ties Fall River (Fall River, Mass., miestas yra 18 angliškų mylių tolio nuo Newport, R. I.); griaučiai buvo žmogaus aprėdyto dabar jau sulužusiais ir surudijusiais šarvais; man mintis tuojau dingtelėjo padaryti sąryšį tarpe jo ir Apvaliojo Bokšto esamo Newporte, nors dabar Danų savinamosi buk tai esąs jų protėvių darbas."

Kam daugiau rupės žinoti Longfellow mintis, tepasiskaito jo raštų tą vietą originale.

Nors Longfellow nedaro savo kuriny aiškių įrodymų, kad ta Maboga ("Apvalusis Bokštas") niekados nebuvo ir nėra budavota per Teutonų protėvius, kurie savo ypatiškos kulturos niekur ir niekados neišdirbo, vien tik pasinaudojo "Visal Aryah Vrata" — Litho-Arų kultura; užtai jo negalima kaltinti. Garsus Anglų rašytojas H. G. Wells, pasakė, kad niekas nėra kaltas jeigu nekurios gentys pasauly buvo liurbiai ir išsižadėjo savo protėvių garbės. Kaip viršuj minėjau, Amerikos Litho Žemaičiai arba Lietuviai sudėjo milionus dolarių, — *naikinimui savo protėvių kulturos*, o platinimui lenkiškai-lotyniškos Teutonų kulturos, tarpe savųjų!...

Kaip išrodo ta Maboga, kurią pabudavojo Litho-Arai Žemaičiai, Girėnai ir Aušriečiai Guthonai, Tauro Sodne, Newporte, R. I., apie 1044 metus tam atgal?

Architektura tos Mabogos yra viena ir ta pati, kaip ir Mabogos Romoje, vadinamos "Pantheon", kurią pabudavojo vieno Romos Ciesoriaus žentas, apie 500 metų pirm gimimo Jėzaus Nazariečio, o kurią Romos Papos, vėlybesniais laikais pavertė į katalikų bažnyčią, dabar žinomą, kaipo "Santa Maria Rotonda" — Šv. Marijos Apskritos.

(Užbaiga bus)

o———o———o

EGLELE.

Eglele, eglele, tu mano žalioji,
Kodel gi daugiau nebeaugi-bujoji?
Ar tau nepatinka tėvelio sodelis,
Jaunos sesutėlės rutelių darželis?

Gal tau nepatinka skaisčioji saulutė,
Gal tau nepatinka gelsvoji žemutė?
Eglele jaunute, eglele žalioji,
Kodel tu daugiau nebeaugi-bujoji?

Radasto Žiedas.

TARP ŽALIŲ PUSYNŲ

Važiuojam per žalią girelę
Ramumas vien siaučia,
Privažiavom gražią aikštelę
Net siela ją jaučia.
Kad galėčiau joje palikčiau
Nuraminti sielą,
O aš jai tikiuos patikčiau,
Kaip man but ben miela.
Aš joje bučiau, vaikštinėčiau,
Sniegelį mylėčiau, —
Jį priglaust prie širdies norėčiau,
Jo džiaugsmą atjausčiau.
Tave, aikštele, atlankysiu
Šiltoj vasarėlėj
Ir savo vargus apsakysiu
Saulės šilumėlėj.
Tenai lengviau aš atsikvėpsiu,
Bus ir sielai maisto
Į tave sparneliais nulėksiu
Bus ten kunui vaisto.

— *Balandis.*

PABALTĖS VALSTYBIŲ PAGEIDAVIMAI TAUTŲ SĄJUNGOJE

—o—

Prof. Voldemaras del Nusiginklavimo ir Karo Pavojaus

Geneva, 9-IX (Elta). - Radio pranešimu, Lietuvos ministeris pirmininkas ir užsienių reikalų ministeris prof. A. Voldemaras, kalbėdamas Tautų Sąjungos plenume, priminęs nusivylimą, kuris vedąs prie nekantrumo, kad net daug valstybių nun jau reikalaujančios paskelbti karą nelegaliniu visuomet ir visose aplinkybėse. Bet esą tokių karų, kurie vedami po vyliaus vėliava ir kurie esą daug blogesni už tikruosius karus. Patyrimai rodą, kad į Tautų Sąjungą įeinančios valstybės, Tautų Sąjungos pakto nuostatams išvengti, pradedančios karą prieš savo kaimynus tuo budu, kad puolančios kariumenės vadas buvęs paskelbtas maištininku, kurs neva veikiąs be savo vyriausybės žinios ir sutikimo. Jei esant dabartiniam Tautų Sąjungos režimui galima vesti karas, jo oficialiai neskelbiant arba net nepripažįstant, ir viso pasaulio akyvaizdoj pasinaudoti tokio karo laimėjimais, kas gi įvyktų tada, jei kiekvieno karo budas butų dabar paskelbtas nelegaliniu? To sekmė butų ne karo pašalinimas, bet premijos įvedimas už vyliaus karą. Todel bent kokių formulių priiminėjimas neturįs reikšmės. Tautų Sąjunga pirmon galvon turėtų stengtis organizuoti taiką. Rytų Europoj Tautų Sąjunga šiuo atžvilgiu galėtų turėti dėkingo darbo. Ačiu karui, Rytų Europoj susidariusios valstybės, kurių tarpe lengvai galį kilti ginkluotų susirėmimų. Daug kas šių valstybių įsikurimo nenumatė, nei norėjo. Kalbama, kad šių valstybių kaimynai ne tik norį jų dingimo iš Europos žemėlapio, bet ir svarstą klausimą, kaip butų galima jomis pasidalinti. Tokie planai lengvai gali nuvesti prie ginkluotų konfliktų, o konfliktai prie visuotino karo.

Toliau reikią turėti galvoj, kad Rytų Europoj esą tautų, kurios varu suskaldytos, ir dabar gyvenančios dviejose valstybėse, butent, Lietuviai, Gudai ir Ukrainai. Jų pastangų sudaryti vieną tautinį vienetą negalinti sulaikyti jokia galia pasauly. Tačiau šios pastangos turinčios savy ateities konfliktų daigus. Savo laiku varu primesti išsprendimai anksčiau ar vėliau turėsią buti neišvengiamai reviduoti ar tai taikos budu, ar per ginkluotą kovą. Lietuvos vyriausybė iš daugelio kelių, kaip išeiti iš painios padėties, šiuo tarpu galinti nurodyti tiktai vieną, kurs mažintų gręsiantį pavojų. Toks budas butų Pabaltės valstybių neitralizavimas. Lietuvos atžvilgiu neitralizavimas galima butų įvykdyti palaipsniui.

Baigdamas kalbą, prof. Voldemaras nurodė, kad mažųjų tautų gyvavimas glaudžiai susijęs su Tautų Sąjungos gyvavimu.

Iš kitų Pabaltės valstybių delegatų Suomijos delegatas pr. Erich kalbėjo apie finansinę paramą toms valstybėms, kurios butų užpultos. Konkretiniai pasiulymai tuo reikalu Suomių vyriausybės esą ruošiami.

Estijos užsienių reikalų ministeris Akelis dėkojo Tautų Sąjungai už Estijai suteiktą finansinę paramą.

Ilgą kalbą pasakė Latvijos užsienių reikalų ministeris Cielens. Jis nurodė, kad svarbiausias Tautų Sąjungos uždavinys nusiginklavimas per pastaruosius metus nė kiek nepastumėtas priekin. Savo laiku pasaulinė viešoji nuomonė sveikinusi Genevos protokolą, kurs tautoms butų suteikęs saugumą. Dabartinė Europos buklė žymiai panėšinti prieškarinei. Nusiginklavimo problema vis griežčiau reikalaujanti išsprendimo. Locarno sutartis padėjusi tiktai Vakarams, o ne Rytams, kurie turį savo kaimynystėj valstybių, neįeinančių į Tautų Sąjungą. Šios valstybės bandančios savaimingai susitarti su savo didžiuoju kaimynu ir apsaugoti taiką. Latvija siulanti sudaryti Rytų Locarno.

— *Klaip. Garsas.*

RUDUO JAU ČIA

Rašo Jonas J. Nienius

Rugsėjo 23 d. saulė pereina ekvatorių ir nueina į pietus nuo musų. Diena yra lygi nakčiai po 12 valandų ir nuo šio laiko dienos jau eina kasdien trumpyn ir trumpyn. Kuomet į šiaurę nuo ekvatoriaus apsireiškia ruduo, tai į pietus nuo ekvatoriaus apsireiškia pavasaris.

Argentinoje, Australijoje, pietinėje Afrikoje ir kituose pietų kraštuose, nuo ekvatoriaus apsireiškia tikrasis pavasaris — nors tenai nėra skirtumo niekad, yra tik oro permainos taip kaip ir pas mus pavasary.

Vienas ypatinga, tai tas, kad visoje pietų ekvatoriaus juostoje saulė yra tiesiai virš galvos ir nėra jokio šešėlio nuo saulės, laike keturių valandų vidurdieny.

Kuomet mes šiaurinėse žemės dalyse sulaukiame rudens ir dienų trumpesnių, tai yra atbulai su žmonėmis į šiaurę nuo musų. Tenai yra pasibaisėtina permaina, kurios nepratę musų žmonės gal ir negalėtų iškęsti, butent — užstoja naktis per šešis mėnesius dalyse šiaurinės Rusijos, Sibiro, dalies Kanados ir Aliaskos, jau neminint Grenlandijos sausžemio.

Eskimosai turi progą matyti tik mėnesieną ar aušrinę, jeigu yra giedrus oras, — tai visa jų šviesa tuo laikotarpiu.

Kaip tik atbulai yra Pietų poliuje: tenai yra diena be pertraukos per tris mėnesius, nes saulė buna matoma kasdien 24 valandas, taip, kad iš vienos pusės baigiasi leistis, o iš antros jau teka tą pačią valandą. Kas apmąsto ir yra matęs tas permainas gamtoje, turi ko stebėtis iš šių gana keistų nuotykių.

Kiekviena oro ar metų dalies permaina žemės gyventojams yra, vieniems linksmas, antriems liudna; vieni sulaukia rudens ir žiauresnio oro, antri — pavasario ir malonesnio oro.

Kasdien Mokinkis Savo Kalbos

Paruošė J. O. Š.

Žodžių Studija: — Vartok žodį tris kartus ir jį išmoksi. Padauginkė savo žodyną išmokdamas naują žodį į dieną.

Abatas — abbot: "Senas abatas dažnai lankydavosi apykaimėse, nešdamas Dievo žodį pas netekusius vilties."

Artyžodės: dvasiškis, kunigas, pastorius, dvasios tėvas, klebonas, pamokslininkas.

Redakcijos Atsakymai

J. N. ir J. B.: — Mes niekuomet nepadrąsiname musų bendradarbių, nei perdaug užsiimti vaidais su kitų laikraščių bendradarbiais, tuo labiau vaidytis tarpe savęs besidarbuojant musų laikraščiui. Dirva kolonijose yra begalo plati ir garbės pas musų tautiečius visiems bendradarbiams užteks, jeigu tik jie musų žmonių labui dirbs.

Leonui Žurauskui: — Nuoširdus ačiu už persiųstus p. P. Karpavičiaus vertimėlius: "Kino-drama," "Kurinių Kontrolė," "Naujasis Menas," "Kenksmingoji Pjesė" ir "Svečiai." Jam siųstume laikraštį, tik meldžiame jo antrašo. (Atskiri NN mums pasiuntinėti nepatogu).

SKAITYK IR PLATINK "VIENYBĘ"

Iš Amerikos Lietuvių Gyvenimo

Čia Talpinama Žinios iš Amerikos Lietuvių Gyvenimo Išimtinai. Rašo Musų Gabausi Korespondentai Apie Teatrus, Prakalbas, Balius ir Bendrą Lietuvių Judėjimą.

BALTIMORE, MD.

Lietuvė Užmušta Gatvekario ir Kitokios Žinelės

Rugsėjo 18 d. apie 10 v. v. tapo gatvekario užmušta Marė Levickienė.

pil. Levickai pavandenyje turi savo vasarnamį, vadinamą "šioras" (o tokių šiorų Baltimorėj yra gana daug, į kuriuos šventadieniais Lietuviai važiuoja netik maudytis, bet ir troškulį nuraminti; nes tenai sausųjų akys jau neužmoja). Atvažiuodavo šventadieniais nemažai Lietuvių ir pas Levickus, kurie yra labai malonus žmonės, o ypač velionė Levickienė buvo labai linksma ir mandagi moteris. Taigi ir augščiau minėtą dieną pil. Levickai išleidę namo visus svečius ir savo vaikučius (kurių turi tris) patys pasiliko pasidžiaugti dienos pelnu ir sutvarkyti kitus reikalus. Apžiurėję viską, susitarė taip, kad moteris važiuos į miestą pas vaikučius, o vyras nakvos ant šioro.

Moteris be palydovo nuėjo iki gatvekario bėgių, kur ją niekam nematant ir patiko baisi nelaimė: tapo gatvekario taip sudraskyta, kad nė pažinti nebuvo galima. Per naktį iki rytdienai niekas nė nežinojo apie nelaimingosios likimą. Pirmadienio rytiniuose laikraščiuose patilpo žinia, kad nežinoma moteris tapo gatvekario užmušta ir Levickui nuėjus pažiurėti, jokiu budu nebuvo galima pažinti; tik jausmo verčiamas pažiurėjo į šliubinį žiedą, kuriame buvo vardas ir pavardė, ir tik iš žiedo pažino, kad jo moteris.

— Po laidotuvių Danielių, apie kuriuos jau buvo rašyta "Vienybėje," nekurių moterėlių liežuviai turi gana daug darbo. Vienos kaltina velionę, kitos velionį, o kitos — abudu. Miklesnio liežuvio ir daugiau žinančios jau renka kandidatus kitai panašiai tragedijai ir nemirkčiodamos drąsiai nusako, kurioj gatvėj, kiek panašių tragedijų įvyks.

— Į Baltimorę buvo atsibaladojęs komunistėlis Jankauskas, neva su unijos reikalais; tik, nelaimei, del unijos nieko neveikė, o tik susikvietė iš visų sklepų jau baigiančius krikti komunistus ir pasakė: "Draugai, ko jųs snaudžiate? Ar jųs nežinote, kad mums reikia pinigų? Dabar aš jums duodu naują vardą, kuris bus 'prieš fašistinis komitetas;' kiek vėliau atvažiuos dd. Vabalas ir Bimbalas, su jusų pagelba pasirinkti dolarių — Neužmirškite!"

Po tam tuoj parašė į "Laisvę" ilgą korespondenciją, kurioje pasigyrė, kad Baltimorėj taip viskas gerai, kad net susitvėrė "prieš-fašistinis komitetas." Na, o į kriaučių organą "Darbas" parašė kitą korespondenciją, kurioje nupasakojo, "kad Baltimorėj viskas "rotten." Tiesa, kad "rotten;" bet ne del kriaučių, o tik del komunistų. *Pas Komunistus Buvęs.*

PHILADELPHIA, PA.

Lietuviai Subruzdo Politikon

Pas mus Philadelphijoj artinasi miesto valdininkų rinkimai, tai šiais metais ir Lietuviai ne juokais subruzdo pramušti storą sieną į politiką; nes vienas Lietuvis paėmė tvirtą ranką mušti į tą vietą, kur yra nužiurėjęs, kad galima, — tuo drąsuoliu yra Juozas Soda, ir 16 bei 18 Rugsėjo abejose svetainėse buvo surengti massmitingai.

Rugs. 18 d. mass-mitingas buvo Lietuvių Muzikalėje Svetainėje; žmonių susirinko virš poros šimtų; kalbėtojais buvo: kongresmanas ir advokatas Horan, Lietuvis advokatas Šlikas ir Kazys Čeledinas. Visi ragino Lietuvius stoti ir dalyvauti politikoj ir stengtis savo žmones pravesti į politiką, kovoti už savo teises ir parodyti, kad Lietuviai yra tauta kaip ir kitos.

Patsai kandidatas, p. J. Soda, pareiškė: "Broliai Lietuviai! Aš esu iš Lietuvos atkeliavęs, ir neveltui tiek metų mokinaus; tai stojau prie tų durų į politiką; jeigu man nepasiseks atidaryti, tai bus kitam kelias gatavas ir aš — sako, — parodysiu, kaip ir kokiais keliais eiti."

Labai patartina, kad kiekvienas Lietuvis pilietis balsuotų už Lietuvį ir pasirodytumėm, ką galim politikoje; tada mus pradės visi gerbti ir turėsime savo politikierių; reikalui esant, kreipsimės pas savą, o ne pas kokį Lenką, kuris mums ir taip nieko gero nevelija, tik pasijuokia. Mes turėtumėm iš sarmatos parausti už musų nerangumą; tą jau senai reikėjo atlikti. Tad reikia linkėti p. J. Sodai laimės ir reikšti pagarbos už jo tvirtą pasiryžimą, o tada pažins svetimtaučiai, kas mes esam. Valio!

Senas Diedas.

PITTSBURGH, PA.

Ar Humbugas ar Tikrai Stebuklas?

Pasklido laikraščiuose žinios, kad tulo A. J. Haber namuose pasirodė ant sienos šv. Mergelės vaizdo išraiška. Matai Haberienė šlavusi gryčią ir užkliudžiusi ant mantelio stovėjusią šv. M. nekalto prasidėjimo statuvukę, kuri krisdama sudužusi. Neužilgo lygiai tokis vaizdas pasirodęs ant sienos, po kelių dienų pradėjęs blukti, bet dabar vėl taip šviesiai atgijęs, kad aiškiai matąsis. Kunigai, vienuolės, policija, slaugės, svietiškiai, daktarai, laikraštininkai, net vaikai, namus aplankę ir visi saką, kad stebuklingą vaizdą esą matę.

Taip sako laikraščiai. Bet laikraščiai kartais pramano "džiulajuje" ir sniegą. *Skeptikas*

DETROIT, MICH.

Pirko "Darbą" ant Mėnulio. Išgamukas

Frank J. Judis, nuo 1730 — 24th St. buvo sutikęs ypatingą laimę. Jisai susidurė su tulu Mack Blatt, kuris pardavinėjo stebuklingas orančių spaudimui mašinėles. Blatt turėjo liežuvį taip smailą, kad įkalbėjo Juodį įvesdinti savo biznin pinigų, iš kurių gausiąs didelį pelną ir dar nuolatinį darbą. Na, Juodis ir įvesdino $650. Bet... visas tas biznis pasirodė esąs ant mėnulio.

Juodis suieškojo Blatto ofisą 905 Hoffmano budinke ir jį areštavo.

— Pankracis Majauskas, 25 metų, nuo 5572 Ferry St., gavo teisme 10 metų "ant pakutos" Ionia kalėjime. Jisai buvo įkaltintas, kad Liepos 30 išgėdino 14 metų mergaitę, jos pačios namuose, Warren priemiesty.

Žiniarinkis.

Iš Argentinos Padangių

Rašo J. J.

Panorau ir aš atvažiuoti į Argentiną, ale radau čia labai blogai: viena karšta, o antra nėra darbų. Fabrikų mažai, o darbininkų daug. Kad bučiau žinojęs, tai bučiau nevažiavęs jokiu budu į tą prakeiktą Argentiną: namie nors buvau ramus ir sotus, o čia kitokio darbo nėra, kaip ant to prakeikto gelžkelio. Gaunu du pesu 80 c. (tai yra 8 litai), bet du pesu 90 centų man parokuoja už valgį — taigi dirbu ir turiu savo pridėti.

Liet. Resp. Generalinio Konsulato Pranešimai

Kazimiero Buzos vardu, Lietuvos Pasiuntinybė Washingtone, 1922 m. Gegužės 4 d. išduotą pasą Nr. 14567 laikyti neturinčiu vertės ir radus jį pasiųsti Lietuvos Generaliniam Konsulatui, 15 Park Row, New Yorke.

PILIEČIŲ DĖMESIUI

Einant Lietuvos pasų įstatymu, pilietis pametęs Lietuvos pasą privalo per 7 dienas pranešti apie tai pasą išdavusiai arba pasų išdavimą kontroliuojančiai įstaigai.

Amerikoje gyvenantieji Lietuvos piliečiai sutikti paso pametimo nelaimės, neatidėliojamai turi kreipts į Generalinį Konsulatą ir visą reikalą išaiškint, kad vėliaus, pasiryžus Lietuvon ar kur kitur važiuoti, nereikėtų aimanuoti ir ilgai laukti kol paso klausimas išsiaiškins.

Pasas yra asmens paliudymas — pilietybės įrodymo dokumentas — ***jis privalo buti saugojamas daug budriau už pinigą.***

Liet. Gen. Konsulatas,
15 Park Row, New York, N. Y.

JONAS S. LOPATTO
Advokatas
301-305 Dime Bank Bldg
12 North Franklin St.
Wilkes Barre, Pa.
Skolina Pinigus ant Mortgedžių

Telefonas W.-B. 7799
Dr. Vincas L. Brookus
LIETUVIS DENTISTAS
8 So. Main Street
Wilkes Barre, Pa.
(2-ros lubos — kambarys nr. 19)

Bell Phone Poplar 7545
A. STANKUS
— Lietuviškas Graborius —
Geriausias patarnavimas, Daug metų patyrimo
1023 Mt. Vernon St.
Philadelphia, Pa.

M. M. ŠLIKAS
Lietuvis Advokatas
2433 E. Allegheny Avenue
Philadelphia, Pa.
Tel. Regent 0648
Namų Tel. Michigan 5751

GUMA VIDURIŲ LIUOSAVIMUI
Viduriai bus švarūs su
Feen-a-mint
The Chewing Gum
LAXATIVE
Turi Skannų Šaltamėtės kvapsnį. Kramtykite del sveikatos. Veikia tuoj.
Aptiekose **15c and 25c**

DELTO, KAD O. Gs. YRA GERIAUSI

Nežiurint kaip kritiškas usų skonis, bet tu pridėsi O. K. ant O. Gs. Delto, mano drauge, kad tai yra geresnis cigaretas. Geresnis tabakas. Geriau sumaišyta. Geriau išdirbta. Be gerklės draskymo ir be liežuvio-kandžiojimo, kad ir pilną krautuvę išrukytum.

OLD GOLD
Išrukysi vežima ir kosulio neturesi

Produktas P. Lorillard Kom.
Įst. 1760 1927

TARKAI

KAIP PAGERINTI RESTORANO BIZNĮ

(Biznieriškas Idiotorialas)

Žmogus, kuris neprogresuoja, pasilieka užpakaly, o pasilikęs užpakaly, negali jau progreso pavyti. Reikia todel visados eiti su gadynės dvasia.

Čia paduodame keletą sumanymų Lietuviškų restoranų savininkams, kurie skundžiasi, kad biznis neina.

Visi žino, kad žmonės myli naujenybes. Todel pirmas žingsnis sukaupti milioną dolarių iš restorano biznio yra išnaujo perkrikštyti visus valgius.

Jei žmogui atsibodo paprasti kopustai, užvardink juos "Voldemaro kopustais" ir visi juos pradės valgyti su šypsa, o tavo redžisteris pradės dažniau žvangėti. Makaronų sriubą gali pradėti vadinti "Mussolinio grėbalu." Silkes visi raudonieji pamėgs, jei jas pradėsi vadinti "Trockio žuvelėmis."

Sandariečius prisiviliosi jei ir ant rugusio pieno puodynės uždėsi parašą: "Šviesi smetona."

Klerikalų negalėsi atsiginti nuo bulvinės košės, jei ant mėniu kortelės ją pavadinsi — "Krupnikas."

OFICIALIS PRANEŠIMAS

(Virvegramas)

Stottville, N. Y. Rugsėjabrio 21, 1927½. — Jo Špigencija Ambasadorius labai "bizi:" šveičia šautuvą, nes Subatoj (24 d. Rugs.) atsidaro medžioklė Hudsono upėj ant ančių.

Kaslink Ambasadoriaus nerašymo nuo stogų į "Tarką," tai priežastis jo nerašymo — ne ta, kad jis grušias skuta, — bet kad jis tų grušių persivalgo, — na, ir nuo to apima jį tinginys ir negali nieko rašyti.

Rep.

TARKAINIAI

"Žemotas žmogus už pinigus viską padarys," sakė miklus Napoleono diplomatas, Talleyrand. Na, o Bostone Pronskus ir be pinigų visko pridaro.

"Laisvėje" per porą savaičių vis tą patį žmogų Tauragėje šaudo.

Prezidentas yra žodis svetimtautiškas. Jo vieton mes pasiulome savą, lietuvišką, butent "bitinas." Kaip prezidentas yra tėvas ir galva visos draugijos, taip ir bitinas yra tėvas visų itelių (narių).

Bolševikai yra įdomūs sutvėrimai: jie išranda viską, apart to, kas jų panosėje dedas ir visiems yra aišku.

Pereitais metais mulai daugiau žmonių suspardė Amerikoje, negu žuvo eroplanų nelaimėse, sako galva Kalifornijos Prekybos Buto. Gal todel kapitonas Darius, atvykęs Amerikon, ir šoko pirkti eroplaną, o ne amerikonišką mulą?

Austrijos sostinėje tulas Hans Kugelis ir Albertas Hampel sutarė sekančią dvikovą del rankos gražios Linde Weissiutės: kuris daugiau alaus išgers, tam ji teks. Hansas išgėrė 13 kvortų; bet kada ant rytojaus jis atsipeikėjo, tai rado, kad panelė ištekėjo už nugalėto Alberto. Štai kodel Šventakuprių Tėvas ir nesiženija.

Aną dieną Bimba pareiškė: "Aš nemoku gerai angliškai, bet galiu atlikti bile darbą, kur tik nereikia proto vartoti."

Įsitikinęs, kad niekas jo nešrinks "Vienybei" patronu, Pronskus paskyrė jai Grigaliuną-Glovacką.

Mes visados tvirtinome, kad "demokratai" geriau paskyrimus myli, negu išrinkimus.

Žinote, kodel Darius pasitraukė iš lenktynių, pasiekęs Chicagą? Nagi nenorėjo praleisti Tunney-Dempsey kumštynių.

Bolševikai renka aukas "kovai prieš fašistus," o suvartos juos apmokėjimui savo delegatų kelionės lėšų į busiantį S. L. A. seimą Baltimorėj.

Mat, jie žino kokie ratai reikia pirmiau tepti.

PRIE ŠVENTAKUPRIŲ EKSKURSIJOS

Stottville, N. Y. (Nuo A. Stankaus farmos). — Pasitikimui rengiamosios didžiulės "Tarkos" Dženitoriaus ekskursijos iš Brooklyno, čionai jau viskas parengta: benas iš penkių muzikantų dudas užrietę laukia kas valanda patikti ekskursantus; keletas grušių medžių specialiai paliktos nenuskintos, kad puikiai prinoktų — reiškia laukia ekskursantų.

Ambasadorius prigaudė žuvų, iš kurių privirė dželės, o kas norės gero štofo gauti, tai jau reikės paėjėti skersai steitrodą.

Ekskursantų bus taip laukta, iki prasidės medžioklė ant ančių; nes vėliaus Jo Špigencija laiko neturės tą visą ekskursiją kaip reikiant priimti ir už pasekmes neatsako.

"Tarkos" Reporteris

MUSŲ KLAIDINIMO BLIURAS

(Valiai: klausk, ko tik nori)

Šėnaunas Jegamasčiau: — Ar toli nuo Washingtono Chicaga ir Brooklynas? — *B. E. Dievis.*

Nuo Washingtono į Chicagą 3 mylios, nuo Washingtono į Brooklyną — 3,000 mylių; nes iš Lietuvos Pasiuntinybės "Drgui" pranešimai nueina į 3 minutes, o "Tarkai" — ima 3 dienas.

Jusų Kapitalybė Klebone: — Ar ištikrųjų nėra žmogui nešlovės gyventi ir pasimirti biednu? — *Turkų Šventasis.*

Del nešlovės, tai nėra jokios nešlovės. Bet savo giminėms iškerti labai bjaurų triksą.

SENBERNIŲ HYMNAS

(Marsellaise)

Atsisakom nuo jaunų panelių,
Neflirtuosim su jomis daugiau.
Mums nereikia meiliųjų žodelių
Nes be jų mums gyvent bus geriau.
Susipraskim ir drąsiai mes stokim
Ir sutraukykim flirto tinklus
Mes su priespauda sunkia kovokim,
Sunaikindami flirto lizdus.

Meilės peilis tai — dama gražiausia
Neša priegaudą vyrams didiem
Ji priverčia ir vadą narsiausią
Lenktis prieš ją tik vien.
Susipraskim ir drąsiai mes stokim
Ir sutraukykim flirto tinklus.
Mes su priespauda sunkia kovokim
Sunaikindami flirto lizdus.

Daugel žuvo jaunųjų bernelių
Tų lipšniųjų panelių tinkluos.
Daug jos pavergė laisvų galvelių,
Kurių nieks jau nebeišvaduos.
Susipraskim ir drąsiai mes stokim
Ir sutraukykim flirto tinklus.
Mes su priespauda sunkia kovokim,
Sunaikindami flirto lizdus.

Šiandien, vyrai, visi mes stokim
Jauni, tvirti valstybės šulai!
Ir prieš mergas kasdieną kovokim,
Darbą dirbkim kiekvienas rimtai.
Susipraskim ir drąsiai mes stokim
Ir sutraukykim flirto tinklus
Mes su priespauda sunkia kovokim,
Sunaikindami flirto lizdus.
Dainuojant nugirdo

Šliomkė.

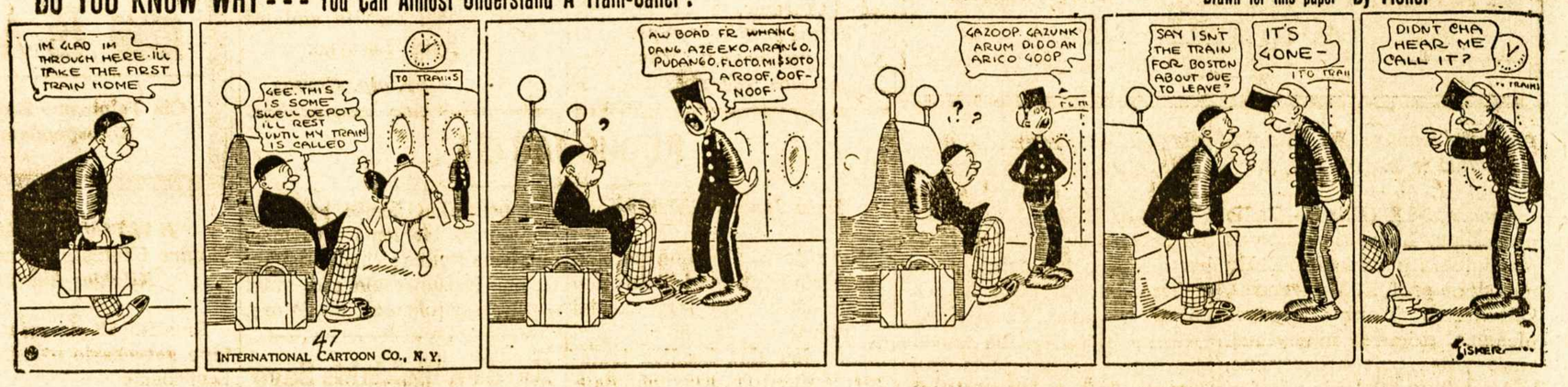

JUOKIS KAD IR NENORI

Sukčius

Eina du vyrai pro valgyklą. Tuo laiku iš valgyklos išeina nusipenėjęs pilietis. Vienas vyras ir sako:

— Ar matai aną didelį sukčių. Jis nuo manęs pavogė 8,000 dolarių!

— Kaip tai?

— Nagi, judošius, neleido savo dukters už manęs!

Mylima Uošvė

— Tarne, nueik į stotį ir parvežk mano uošvę, kuri rašė, kad atvažiuoja. Duosiu dolarį už patarnavimą.

— Na, o jei jos ten nebus?

— Tai duosiu du!

Krautuvėje

Moterėlė į pardavėją: — Poniute, duok man to, kur Purickis šinkavo.

Pardavėja: — Tai gal sacharino?

Moterėlė: — Taip, taip, sacharino; aš ir vardą buvau jau pamiršusi. *P. iš K.*

Liko Pagonys

Katalikas į žydą: — Ar girdėjai naujieną?

Žydas: — Niu, kas jam per naujiena?

— Jusų šiulę šianakt apvogė.

— Niu, kas ten buvo vogt?

— Visą jusų krikštą išnešė.

— Ui negal but! Gevalt!

P. iš K.

LIETUVIŠKA AKUŠERKA

Marijona Tamkienė

Prie palagų ant pareikalavimo dieną ar naktį, taipgi nedėldieniais. Darbą atlieka atsakančiai už prieinamą kainą.

138-31 LLOYD RD.
(Otto Place)
JAMAICA, L. I.
Telephone: Republic 6233

Tel. Greenpoint 7831

LIAUKUS FOTOGRAFAS

Fotografijos imamos yra visada, dieną ar naktį, nėra skirtumo. Šiuomi pranešu, kad ir automobilius parsamdau del vestuvių, šermenų ir taip visokiems pasivažinėjimams. Karai naujausios mados.

Reikale kreipkitės sekančiu adresu:

214 Bedford Avenue
(tarpe N. 5th ir N. 6th gatvių)
Brooklyn, N. Y.

Klausimai ir Atsakymai

Kl.: — Ar pereitą savaitę mirusis Lietuvoje Tamas Naruševičius paliko savo šeimynos? Kokiai partijai jisai priklausė?

Ats.: — Tamas Naruševičius gyveno visą amžių ir mirė nevedęs. Jisai priklausė pirmiaus vadinamai "Santarai," paskui Lietuvos Ukininkų Partijai; bet nebuvo griežtas partizanas.

Kl.: — Ar Biblijoje yra kur minėta juodieji žmonės (negrai)?

Ats.: — Taip, Apaštalų Darbuose (13:1) sakoma: "Antiokijoj buvo pranašai ir mokytojai butent Simanas, vadinamas Nigras." (žodis "nigras" Lotynų kalboje reiškia juodas).

Kl.: — Ar ima muitą į Ameriką įvežant senus smuikus?

Ats.: — Jeigu smuikas yra daugiau negu 100 metų ir jo senumas bus įrodomas, tai jis įleidžiama įvežti be muito.

Kl.: — Ar galima Amerikoje vėl perleisti įstatymas, jeigu jį Prezidentas užvetuoja?

Ats.: — Taip, galima, jeigu senatas ir atstovų rumai vėl perleis dviejų trečdalių balsų dauguma.

Kl.: — Kokį Amerikos Prezidentą, sakoma, jo žmona išmokinusi skaityti ir rašyt?

Ats.: — Andrew Johnsoną.

UŽRAŠYKIT "VIENYBĘ" SAVO GIMINĖMS IR PAŽĮSTAMIEMS LIETUVOJE

NAUJIENA LIETUVIAMS

Užlaikome Naujos Mados Gražią

VALGYKLĄ-RESTAURANTĄ

Įvairaus stiliaus gerai pagamintų valgių galit pasirinkti sulig savo skonio. Daug skirtingų rušių šviežių daržovių valgių, pritaikytų jusų apetitui, rasite pas mumis!

Yale Restaurant

540 Grand Street
BROOKLYN, N. Y.
(tarpe Lorimer ir Union gt.)

Sav. Walter B. Ambotas

Tel. Stagg 9685

Susivienijimas Liet. Amerikoje

DIDŽIAUSIA LIETUVIŲ APDRAUDOS IR PAŠALPOS ORGANIZACIJA SUVIENYTOSE VALSTIJOSE, KURIOS TURTAS ARTI 1,000,000, narių 20,000

NUO SUSIORGANIZAVIMO IKI ŠIAM LAIKUI IŠMOKĖTA $400,000.00 POMIRTINIŲ, PAŠALPŲ IŠMOKĖTA $500,000.00.

SLA. kuopos, randasi visuose didesniuose miestuose. Nariai priimami nuo 18 iki 50 m. amžiaus. Visi nariai gauna laikraštį "Tėvynę" dovanai ir taipgi gauna SLA. išleistas knygas už pusę kainos.

POMIRTINIAI SKYRIAI — $150, 300, 600, ir 1000.
Pašalpos Skyriai — $6.00, $9.00 ir 12.00 į savaite.

Del platesnių informacijų kreipkitės šiuo adresu:

LITHUANIAN ALLIANCE OF AMERICA
307 W. 30-TH STREET, NEW YORK, N. Y.

MILIONO DOLARIŲ SALĖ

Puikiausi Brooklyne vieta **Balliams, Vestuvėms, Vakarienėms, Vakarėliams, Prakalboms, Koncertams** ir Banketams. — Gražus, moderniški kambariai susirinkimams.

Draugijos, pavieniai ir rengimo komisijos visados maloniai gaus pilnas informacijas pas —

MILLER'S GRAND ASSEMBLY
The $1,000,000 Ball Room
318 Grand Street
Cor. Havemeyer Street, Brooklyn, N. Y.
Tel. Stagg 7793

Tel. 2320 Greenpoint —:: ::— Telephone 7867 Main

GRABORIUS
JUOZAS GARŠVA

Mano firma gerai atlieka sekančius darbus: išbalsamuoja ir laidoja mirusius ant visokių kapinių. Pagrabus parsiošia nuo paprasčiausių iki prakilniausių. Parsamdo karietas laidotuvėms, veselijoms, krikštynoms ir kitiems pasivažinėjimams.

Viršui minėtais reikalais kreipkitės pas mane, o būsit užganėdinti

231 Bedford Ave. OFISAI: *264 Front Street*
BROOKLYN, NEW YORK

LOTŲ SAVININKAMS SVARBU!

NELAIKYKIT TUŠČIAIS SAVO LOTŲ, NES DAUGEL NUOSTOLIŲ TURIT!

Batvinis Brothers apsiima pastatyti namus ant jusų lotų Brooklyno ir New Yorko apielinkėse visokio didumo, kokie tik yra pageidaujami, pigiaus negu kas kitas, gerai ir greitai.

Perkam lotus ir mainom ant namų. Taisom senus namus už prieinamą kainą, padarom kaip naujus.

Reikalą turint, minėtais dalykais kreipkitės ypatiškai ar per telefoną, o susitaikysim prieinama kaina.

BATVINIS BROTHERS
10739 - 115th ST., RICHMOND HILL, L. I.
TELEFONAS: CLEVELAND 5654.

Naujoj Puikiausioj Fotografijų Galerijoj Padaro Gražiausius
PAVEIKSLUS
Rapolas Krach'as
FOTOGRAFAS

65-23 Grand Ave. Maspeth, L. I.

Tel.: Juniper 7646.

ĮSISENĖJUSIAS VYRŲ-MOTERŲ LIGAS

Pasekmingai Gydau Moderniškais Mokslo Budais

PARODAU GREITAS PASEKMĖS visose formose nervų, odos ir kraujo suirimų, odos išbėrimų, įsisenėjusių žaizdų, nervų silpnumo, inkstų ar šlapumo suirimų, raumatizmo, hemoroidų, fistulų, ištinusių liaukų, ar kitokių pilvo, vidurių, žarnų ligų. Ištiriu kraują ir pasakau tikrą jusų stovį.

MANO KAINOS PRIEINAMOS ir kiekvieną sykį atėjus. Kraujo tyrimas ir kemiška analyzė šlapumo, X-spindulių kvotimas. asmeniškai prižiuriu Wassermano sistema

Pasitarimas ir Patarimas Dykai

DR. ZINS
Specialistas
110 EAST 16th ST. N. Y.
Tarpe 4th Ave. ir Irving Place
Valandos: 9 š ryto iki 8 vakaro.
Nedėliomis: 9 iki 4 po pietų.

ANTANAS TAČILAUSKAS
Savininkas
Lietuviškas Restoranas ir Susirink. Svetainė

Čia galite gauti tinkamus valgius, gerai pagamintus ir už prieinamą kainą. Taip pat pasirendavoti svetainę susirinkimams, vestuvėms bei kitokioms apeigoms.

999 GRAND STREET, BROOKLYN, N. Y.
Telefonas Stagg 3922)

INFORMACIJOS APIE KANADON IMIGRACIJOS TAISYKLES

(Užbaiga)

5. Informacijos apie Kanados Immigracijos Patvarkymus

Patvarkymas P. C. 183, kurie žemiaus paduoti, ypatingi ir interesingi, nes paduoda žmones, kuriuos Kanada įleidžia kaipo immigrantus. Dalys 7 ir 8, ir pirmas aprupinimas, buvo pridėti 1926 m.

"Nuo ir po Vasario 15 d. 1923 m., ir pakol kitaip įsakyta, visų klasių ir užsiėmimų immigrantai draudžiami įvažiuoti į Kanadą, ir tik sekantieji įleidžiami.

"Immigracijos viršininkas gali, nepaisant aprupinimų P. C. 23 iš Sausio 7 d., 1914 m., įleisti Kanadon immigrantus, kurie sutinka su Immigracijos Akto aprupinimais, jeigu jam aiškiai įrodyta, kad immigrantas yra —

1) Ukininkas, kuris važiuoja Kanadon ukininkauti ir turi užtektinai pinigų pradėti ukininkystę Kanadoj.

2) Ukės darbininkas, kuris važiuoja į Kanadą sekti savo pašaukimą ir kuris turi įrodymą, kad gaus darbo.

3) Naminės tarnaitės, kurios važiuoja į Kanadą sekti savo pašaukimą, kurioms taipgi darbas prižadėtas.

4) Žmona arba vaikas, neturintis 18 metų senumo, bile asmens kuris legališkai įleistas į Kanadą, jeigu tik toks asmuo gali priimti ir užlaikyti tuos atvykstančius imigrantus.

5) Suv. Valst. pilietis, kuris važiuoja į Kanadą iš Suv. Valst kuris parodys immigracijos viršininkui įvažiavimo uoste, kad turi užtektinai pinigų save užsilaikyti pakol randa darbo.

6) Anglijos pavaldinis, kuris atvažiuoja Kanadon tiesiog arba netiesiog iš Did. Britanijos, arba iš Airijos, Newfoundland, Amerikos Suv. Valstijų, Naujos Zelandijos, Australijos arba Pietinės Afrikos, ir įvažiuojant turi užtektinai pinigų save užsilaikyti pakol randa darbo.

Aprupinta, kad šitie asmenys turi buti Anglijos pavaldiniai arba naturalizuoti piliečiai Did. Britanijos, Airijos, Newfoundland, Naujos Zelandijos, Australijos arba Pietinės Afrikos.

7) Žmogus, kuris parodo Ministeriui, kad jo darbas arba jo tarnystė reikalinga Kanadoj.

8) Tėvas arba motina, neapsivedęs sunus, neištekėjusi duktė, aštuoniolikos metų arba viršaus, neapsivedę brolis ir neištokėjus sesuo bile asmens legališkai įleisti arba apsigyvenusio rezidento Kanadoj, jeigu jis patikrins Ministerį, kad jis tas gimines priims ir prižiurės.

Bet Kanadoj legališkai įleistas arba apsigyvenęs turi pats prie visų reikalavimų prisilaikyti.

Kanados Immigracijos Aktas paaiškina žodį "immigrantą" ir parodo ką skaityti ne-immigrantu.

9) Asmuo, kuris įvažiuoja Kanadon su noru įgyti apsigyvenimo vietą tenais, yra 'immigrantas', ir šio akto tikslams, kiekvienas įvažiavęs į Kanadą asmuo skaitytas 'immigrantu,' tik jeigu priguli prie vienos iš sekančių kliasų, kurie vadinami 'ne-immigrantais' (non-immigrants).

1) Kanados piliečiai; ir asmenys, kurie apsigyvenę Kanadoj.

2) Diplomatiški ir konsuliniai viršininkai ir visi pripažinti atstovai ir oficialai Brittų ir svetimų valdžių, jų darbininkai, šeimynos ir svečiai, kurie važiuoja į Kauną apsigyventi, arba atlikti kokią oficialę priedermę, arba tik kurie pervažiuoja per Kanadą.

3) Viršininkai ir vyrai su savo žmonoms ir šeimynoms, kurie priguli arba prisijungę prie Jo Augštenybės reguliarių laivyno arba militariškų pulkų.

4) Turistai ir keliauninkai, kurie pervažiuoja per Kanadą į kitą šalį.

5) Studentai, kurie važiuoja Kanadon mokintis universitete, kolegijoj, augštesnėj mokykloj, kuri ministerio pripažinta.

6) Nariai dramatiškų, artistiškų, atletiškų ir kitų panašių organizacijų, kurie važiuoja į Kanadą laikinai tikslui duoti visuomeniškas parodas arba perstatymus; aktoriai, artistai, pamokslininkai, kunigai ir ministrai, rašytojai, advokatai, gydytojai, kolegijų profesoriai, pripažinti atstovai tarptautiškų darbo unijų, ir komercijos keleiviai, kurie laikinai apsistoja Kanadoje. *F. L. I. S.*

SAULĖS JĖGA

Energija, kurią saulė spinduliuoja yra veik vienatinis šaltinis visų ant žemės žmogaus kontroliuojamų spėkų. Vėjai pučia todel, kad saulė orą vienoje vietoje įšildo karščiau negu kitoje. Kada dega anglis ar gazolinas, tai laisvę gauna jėgos, kurias saulė surakino milionais metų tam atgal. Kada žmogus pavartoja raumenis ar protą, tai jis tuo žygiu kontroliuoja energiją, kurią gavo iš augalų, arba iš gyvunų, kurie tais augalais mito. Na, o augalai savo energiją semia iš saulės. Dabartiniu laiku saulė mums siunčia tiek energijos kasdien, kad jei galima butų ją visą pažaboti, tai kiekvienam žemės gyventojui išpultų po 160,000 arklio spėkų.

Iš "Nature of the World"

VARDAS PASAKO GERUMĄ

Old Gold atidaro naują pasidžiaugimo gadynę. Per tris metus labjausia Amerikoje prityrusi tabako kompanija bandė surasti naują budą tabakus sumaišyti, kad skrupulingiausias rukytojas butų patenkintas.

Ir štai, po kelių metų gandymo, rastas naujas mišinis, Old Gold cigaretai, P. P. Lorilard Kompanija tada juos pasiulė Amerikos visuomenei ir pasekmės tos, kad visuomenė ant jų puolė kai audra.

Dar niekad pirmiau jokis cigaretas negavo tokio pritarimo. Jei nerukote Old Gold šiandie, tai butų laikas pradėti. Tikrai jus praleidžiate vieną iš puikiausių pasidžiaugimų cigaretu, kokį pasaulis kada nors matė.

Gali rukyti Old Gold's dieną-naktį ir per visą parą, nebijodami kad gerklė bus suerzinta, nes nėra "kosulio visame veži-me." Pradėkite šiandie ir patirkite tai patys.

Skaitykite Old Gold Cigaretų paskelbimus juokinguose paveiksluose, kurie telpa "Vienybėje". Išsikirpkite juos ir susiklijavę į knygą parodykite draugams ir pažįstamiems, tikrai jie pasijuoks gardžiai ir panorės rukyti tuos gardžius Old Gold cigaretus, kaip ir jus. Paveikslai reguliariškai telpa "Vienybėje".

GARSINKITĖS "VIENYBĖJ"!

Iš Moterų Gyvenimo

Mieste Los Angeles, Cal., įsteigta vienoms moterims bankas.

Pereitą metą 122 moterys sėdėjo 34 valstijų legislaturose.

Japonijoje moterų gydytojų skaičius dauginasi ir dabar jau yra virš 300.

Seattle, Wash., moteries užlaikomas samdos biuras kasmet įdeda darban virš 5,000 asmenų.

Costa Rica respublikoje jauniausi kavos plantacijos savininkė visoje šalyje, yra 17 metų mergaitė, Rita Castro.

P-lė Marie Hagemeyer, pirmutinė moteriška teisėja Vokietijoje, tik ką tapo pakelta į apskrities teisėją.

Virš 45,000 Raudonojo Kryžiaus slaugių yra užregistruotos 196 skyriuose po visą Ameriką.

Piggot, Ark., miesto burmistras W. T. Adams, kai jam pri sireikia advokato teisėms aiškinti, šaukiasi savo žmoną, kuri yra vienintėlė advokatas šiaur-rytinėje Arkansas.

P-lė Elizabeth Mitchell, mašinėlės rašytoja (typistė) iš Anglijos, buvusiose Paryžiuje lenktynėse padarė ant mašinėlės 861 tapsus į minutę ir laimėjo greitybės rungčias.

Kalifornijos legislatura įstatymu patvarkė, kad mergina švirka (flapper) gali buti švirka tiktai iki 21 metų ir iki to laiko, jei tėvams mirus liktų savininkė kokio turto, ji neturi teisės jo tvarkyti, bet turi po globėjais buti.

Skaitykit ir Platinkit "Vienybę"

KŪDIKIŲ GEROVĖS SKYRIUS

DEL APRŪPINIMO MOTINŲ IR JŲ KŪDIKIŲ SVEIKATOS.

Šiame skyriuje mes laikas nuo laiko gvildensime reikalus įdomius būsiančioms motinoms ir motinoms jaunų kūdikių.

Kūdikių aprūpinimas ir penėjimas yra dalykas gyvos svarbos šeimynai ir tautai ir mes jaučiame, kad tai yra dalykas, kurį mes turime reguliariškais laikotarpiais atvirai ir laisvai pergvildenti.

STRAIPSNIS 38

Pieno Pašildymas

Kad pašildžius pieną iki tinkamos temperaturos, įdėk bonkutę į indą šilto vandens taip, kad vanduo pasemtų visą pieną. Virink, bet neužvirink. Bandant šiluma, užlašink ant rankos. Jei jaučiasi maloni šiluma, tai kudikiui tiks. Jei pienas perkarštas, atvėsink, pakišęs po kranu šalto vandens.

Kudikio Laikymas Bonkute Penint

Kudikiui čiulpiant reikia jį laikyti ant kelių, galvą ilsint ant rankos. Bonkutę reikia laikyti per visą laiką, ir tokioje pozicijoje, kad bonkutės gurkly nuolatos butų pieno. Jei taip yra, tai neleidžiama orui čiulptis per čiulpiką. Duok kudikiui progą gerai sukąsti čiulpiką.

Penėjimo Ilgis.

Čiulpimas turi baigtis į kokią dvidešimts minutų. Jei kudikis rija godžiai, atitrauk čiulpiką valandėlei. Jei kudikis mieguistas, neduok snausti kol neišbaigs bonkutės. Jei to nežiurint, užmigtų, atimk bonkutę ir neduok nieko iki kitam sykiui.

Jei Jusų Kudikis Nepenėtas, Tai Prieš Jį Stovi Liga

Nežiurint progreso medicinoje ir apšvietos, šeši milionai musų vaikų mokyklose yra nedapenėti. Kaltos daugiausia motinos, nes jos nepažįsta pavojaus ženklų. Blogas penėjimas yra gilus, vidutinis dalykas. Jis pradeda savo mirtiną darbą pirm, negu nepastebintieji pamato. Blogiausia tai tas, kad jis paliečia visus. Nedapenėtas kudikis labai tinka ligoms. Pavyzdžiui džiova bujoja tarpe kudikių. Nebutų taip sunku išnaikinti taip vadinamas vaikystės ligas, jei butų galima prašalinti nedapenėjimą. Kiekviena motina turi apsaugoti kudikį del jos pačios labo ir del labo kitų vaikų.

Nedapenėjimas yra vaisius blogo maisto. Pridedant Borden's Eagle Pieną į vaikų valgį motina gali buti tikra, kad teikia jiems tikrą apsaugą.

Nelabai senai moksliški eksperimentai daryti su mokyklų vaikais parodė, kad Eagle Pienas atžymėtinai pasekmingas gydant nedapenėjimą. Vaikai gavę Eagle Pieną rodė daugiau progreso, negu penėti su paprastu bonkų pienu. Daugelis augo du syk smarkiau. Nes Eagle Pienas turi kiekvieną veikėją, reikalingą vikriai sveikatai.

Skaityk šituos straipsnius kas savaitę ir pasidėk ateičiai.

"Naktis Svajonėms Papuošta"

Antano Vanagaičio kompozicija. Leidėjas X. Strumskis.
Kaina su prisiuntimu ___ 60c.
Adresuokite:
"VIENYBĖ"
193 Grand st., B'klyn, N. Y.

MOTERYS BUKITE JAUNOS

Kuną palaikydamas tvarkoje, turėsite žydrias akeles, aiškią odą, išvaizdą pilną jaunumo ir sveikatos. Gerkite daug vandens ir bandykite

GOLD MEDAL HAARLEM OIL CAPSULES

Per 200 m. tai garsus diuretiškas akstintojas. Kepenų, inkstų, puslės ir šlapumo bėdos yra priešai gražumo. Trejopo didumo, visose aptiekose.

Ieškokite vardo GOLD MEDAL ant kiekvienos dėžutės ir neimkite kitokių.

KAD GYVENIMAS BUTŲ UŽGANĖDINTAS TURI BUT PRADĖTAS TEISINGAI PER JUMIS

VISI SUTINKA

NORS politiškam, ekonomiškam, tautiškam ir darbininku klausime lietuvių nuomonės skirtingos ir nesutinka, bet, kaslink NAUJOKŲ CIGARŲ gerumo, tai nėra partijos, nes visi sutinka, kad CIGARAI yra geriausi ir juos myli rukyt ne tik lietuviai, bet ir svetimtaučiai po vardu JONO-JOHN'S CIGARS po 10 centų arba Petro ir D. L. K. VYTAUTO po 15 centų, tai faktas. — p. S. REIKAUSKAS, 214 Schuylkiill Av., Shenandoah, Pa. tuktsančiais parsitraukia ir kaipo Agentas pasekmingai pardavinėja. Rašo "Jųs cigarai labai patinka ir visi juos giria."

JOHN T. VAITEKUNAS, 670 N. Main St., Brockton, Mass., jau penktas metas pardavinėja ir nuolatos į savo didelę krautuvę gabena.

J. BALSEVIČIA, 51 Sheridan St., Wilkes Barre, Pa. ir WALTER A. MEŠKIUNAS, Scranton, Pa. tukstančiais gabena ir parduoda. O pil. L. G. NATKEVIČIUS, 41 Green St., Waterbury, Conn., rašo: "J. Naujoke, nusipirkau nuo Agento S. SENKAUS, 21 Edward St., jųs cigarų, tai jie man labai patinka ir kostumeriai mano krautuvės juos giria."

DAUGYBĖ ŽMONIŲ BROOKLYNE ir kituose miestuose taip kalba ir rašo, dėkavodami už išdirbimą gerų cigarų. Todel gerbiamieji Viengenčiai savo miestuose nuo biznierių reikalaukite viršpaminėtais vardais Cigarų Restoracijose, Užeigose, Štoruose, Klubuose ir pas Barberius, kad persitikrintų ir už laikytų tuos, vietoje trustų ir svetimtaučių cigarus. Mes visur prisiunčiam per paštą ir lėšas apmokame, o rukysit ir džiaugsitės. — Adresuokit —

NAUJOKŲ CIGARŲ DIRBTUVĖ
267 DIVISION AV., BROOKLYN, N. Y.

Telefonas Greenpoint 3359

K. & M. CO.
UŽSISAKYKIT SKILANDŽIUS ĮVAIRIOMS PRAMOGOMS

Didžiausia Lietuvių Mėsinyčia — *Suvienytose Valstijose Amerikoje*

Galima gauti tikro Lietuviško Skilandžio, Paršiukų, Kumpių ir visokios rųšies dešrų, pagal prieinamiausias kainas. Parduodame ogulniai ir paskirai ant vietos ir išsiuntinėjame ant pareikalavimo į visas kolonijas. Reikale kreipkitės ypatiškai ar per laiškus —

A. Vikrikas, Savininkas
123—125 GRAND STREET, BROOKLYN, N. Y.

RESTAURANTAS

Gaminame Lietuviškus, Rusiškus, Vokiškus taipgi ir Angliškus valgius. Kuris nors sykį pribuna pas mus ant pietų, tas pasilieka visados musų kostumieriu, nes skaniausi valgiai ir mandagiausias patarnavimas.

POVILAS SAMULĖNAS
802 Washington Street, New York City, N. Y.

KASMOČIUS ir TUBA

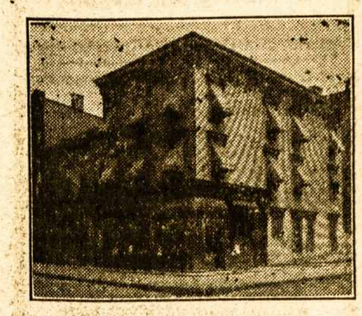

260 HUMBOLDT ST.
Brooklyn, N. Y.

Telefonas Stagg 2481

Užlaikome lietuviams užeigos vietą ir turime *Gražią, Ruimingą Svetainę* del įvairių *Mitingų ir Pokilių* (Lietuvių Kriaučių Kontraktoriai užlaiko savo ofisą musų svetainėje). Visuomet reikale kreipkitės pas: —

260 HUMBOLDT ST.
BROOKLYN, N. Y.

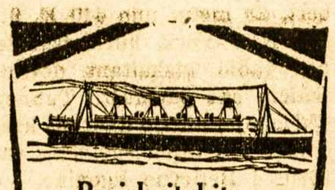

Pasiskaitykite — Dabar!

Per pusę šimtmečio mes tyrėme ką keleiviai trokšta patogumais ir patarnavimais prieinama kaina.
Ir mes patyrėme.
Tamstas užganėdins 2, kai ir 3 klesa.

WHITE STAR LINE
RED STAR LINE
International Mercantile Marine Co.

Musų Geri Agentai apie tai Tamstai pasakys. Arba kreipkitės prie musų Passenger Department:
No. 1 Broadway, New York C.

Į ir Iš
LIETUVOS
PER BREMENĄ
Didžiausių ir greičiausių Vokiečių laivu
COLUMBUS
arba kitais laivais šios linijos
PUIKUS TREČIOS CABIN - PAVIENI KAMBARIAI
NORTH GERMAN
LLOYD
32 Broadway New York

HOLLAND AMERICA LINE

Tiesus trumpas kelias per Roterdam'ą, į ir iš visų dalių
LIETUVOS
Laivai kas savaitę
Nepriligstami patogumai
Mes prigelbstime gauti reikalingus dokumentus (affidavlts). Musų žmonės sutvarko visas smulkmenas, ir keleiviams rupinamenasi nuo pradžios kelio iki pabaigos.
Kainos ir laivų tvarkraštis pasiunčiamas paprašius.
Rezarvavimui ir informacijų delei rašyk bile vietiniam agentui, arba.
HOLLAND AMERICA LINE
24 State Street, New York.

Jau galima gauti linksmiau sį vaidinimui veikalą
"ŽEMĖS ROJUS"
3 veiksmų visokių rašytojų Komedija.
Sudarė Art. S. Pilka

Dalyvauja 4 moterys ir 5 vyrai. Scenerijos paprastos. Lengva vaidinti, o žmonės juoksis nuo pradžios iki galo. Tai veikalas, kuris šiais laikais labiausiai žmonėms patinka.

KAINA 50c.
Pinigus siųskit stampoms
"VIENYBĖ"
193 Grand St., B'klyn, N.Y

SVEIKATA ir DUONA

Kodel lietuviai yra sveikiausi ir stambiausi žmonės? — Delto, kad valgo tikrų miltų, "lietuvišką" duoną, kurioje, kaip mokslininkai išrado, yra pilnai taip vadinamų vitaminų — butinai reikalingų žmogaus sveikatai.

Geriausią Lietuvišką Duoną ir Kėksus, pyragaičius vestuvėms ir kitiems pokiliams kepa:

KEPTUVĖ "GARSAS"
W. Masiulevich ir A. Shruskis (savininkai)
64-66 SOUTH 2ND STREET
BROOKLYN, N. Y.
Tel. Greenpoint 2876
— Siunčiam ir į kitus Miestus —

Telefonai: Stagg 7689 arba 0452

THE FAST EXPRESS

Perkraustome Viską ir Visur
Darome Ilgas Keliones
JONAS KUBILIUS
468 Grand St., arba 114 Union Ave., Brooklyn, N. Y.

Tel. Stagg 0783 — *Notary Public*

Juozas Levandauckas
GRABORIUS

Patarnauju visiems be skirtumo, parsamdau automobilius kiekvienam reikale: vestuvėms, krikštynoms ir šiaip pasivažinėjimams. Kainos žemos.

Ateikite ir Persitikrinkite

107 Union Avenue, Brooklyn, N. Y.

DIDŽIAUSIA LIETUVIŲ APTIEKA

Kas yra žmogaus amžinas priešas — šaltis. Jis netik sunkiausias ligas įvaro, bet ir į grabą paguldo. Bet tie, kurie vartoja po plačią Ameriką pagarsėjusius URBAN'S COLD POWDERS (Miltelius nuo šalčio), jokių šalčių nebijo. Už 75 centus už baksą apsiginkluok nuo savo nuožmaus priešo!

URBO LAX TABS (25 centai už skrynutę) yra kai kanuolė prieš kitą amžiną žmogaus priešą—vidurių užkietėjimą—kuris žmogui pagamina daug rupesčių ir sunkių ligų.

Lietuviškų, Bulgariškų, Homeopatiškų ir kitokių vaistų tegalima gauti gerų pas —

F. URBONAS
151 METROPOLITAN AVE., BROOKLYN, N. Y.
Telephone Greenpoint 1411

Brooklyno ir Apylinkės Žinios

"Vienybės" Adresas: 193 Grand Street, Brooklyn, N. Y. Telefonas: Greenpoint 2427.

"VIENYBĖS" METINIAM KONCERTUI PROGRAMAS JAU AUGA

Spalio 30 d. Labor Lyceum salėj įvyksta "Vienybės" Bendrovės Metinis Koncertas. Šiam koncertui jau sudaromos žymiausios musų dainos ir bendrai scenos meno jėgos.

Pirmiausiai tenka garbės pranešti gerbiamajai publikai, jogei ***Lietuvių Operetės Choras*** -- vienas iš didžiausių ir augščiausiai dainos mene pakilusių bei visų Lietuvių mylimų chorų Rytų valstijose, — pasižadėjo programe dalyvauti.

Antra žymi scenos jėga — artistas ***St. Pilka***, davė žodį programan įeiti su labai įdomum dalykėliu, kurį jis ligi pat koncertui prisiartinus, laikysiąs mysteriškoje paslapty. Na, mes jau iš anksto spėjam, kad p. Pilka duos publikai gražią nuostebą, ant kurių jis visuomet yra "Nomber-Ei."

Toliau bus iš eilės programas publikai pranešamas. Delto mel džiame tėmyti į busimus pranešimus, o dabar jau stambiai pasibrėžti sau ant kalendoriaus — ***"Vienybės" Koncertas Spalio 30!"***

Rengimo Komisija

LIETUVIŲ JAUNUOLIŲ IŠVAŽIAVIMAS

Musų jaunuoliams ir gamta šį Sekmadienį pataikė, nes jų išvažiavimui į Forest Hills pasitaikė gražiausis oras. Tas lyg rodo, kad SLA. 38 kuopos mokyklą gamta ypatingai globoja už mylėjimą lietuvybės!...

Žmonių išvažiavime buvo į 400 suvirš, ir prie gausiai aprupinto valgiais bei gėrimais bufeto, jaunuolių išvažiavimo komitetas vaišino publiką iki sočiai.

Į pavakarį suvažiavusiems svečiams ir viešnioms besišnekučiuojant, po žaliais medžiais besivėdinant, buvo atlikta programėlis. Jį atidarė p-nia Kazlauskienė, kuri pasirodė esanti smarki ir rimta kalbėtoja. Ji pati pasakė gana dailią prakalbėlę, privedžiodama tėvus ir motinas leisti vaikelius mokintis Lietuvių kalbos, rašto ir gražių papročių.

Programą atliko sekami šios jaunuolių mokyklėlės vaikučiai: A. Rėklys ir A. Noreika pasakė dialogą — "Malunininkas ir Kaminakrėtis;" A. Rėklys deklamavo — "Musų Gimtinė;" A. Noreika deklamavo -- "Arkliai;" Monika Miltakiutė deklamavo — "Lietuva;" T. Ališauskas deklamavo — "Keleiviai ir Šunys;" O. Norvaišiutė deklamavo — "Našlaitės Naktis;" O. Miklaševičiutė deklamavo — "Žvaigždelė," O. Jurkiutė — pasakė dailią prakalbėlę; Jurkiutė, Ališauskiutė ir Ališauskas — sulošė trio "Žiogas ir Skruzdė."

Pabaigoje pasakė prakalbas p. Vitaitis ir Adv. Jurevičius. Pirmasis nurodė, kaip pas mus blogas apsireiškimas — nepasitikėjimas savim. O faktai įrodė, kad tie, kurie savim pasitiki, visuomet laimėja. Daugelis nepasitikėjo ko gero ir iš šios mokyklėlės, bet ji per pereitus 4 metus jau daug jaunimo pramokino gražiai lietuviškai kalbėti, rašyti ir, — kas svarbiausiai — ***lietuviškai protauti!***

Adv. John R. Urevich pasakė kalbą angliškai. Puikiai užragino jaunuolius nesigėdyti savo gražių, lietuviškų pavardžių, kaip jokių tautų žmones nesigėdi; mokintis ir gerbti savo tėvų kalbą bei raštą, kaip tą daro Airiai, Vokiečiai ir kitų tautų išeiviai.

Prakalbos padarė malonaus į publiką įspudžio. Bet ir abelnai visas jaunuolių išpildytas programas buvo pasigerėtinas, nors atviram ore ne kas daug ir galima padaryti.

Stigo tik žaislų. Bet tą rengėjai rasit kitą metą nepamirš...

Valio, jaunuoliai!

Svečias.

Garsinkitės "Vienybėje"

JAU PASIPYLĖ PONO "EKSCELENCIJOS" TIKIETAI

Į linksmą ir įdomų vaidinimą, kurį rengia art. St. Pilka, Sekmadienyje, Spalio 16 d., tikietus jau galima gauti "Vienybės" ofise ir kitose redakcijose. Sėdynės yra rezervuotos, todel patartina tikietus įsigyti iš anksto.

ATVYKO IŠ LIETUVOS FILMININKAS p. DIRVIANSKIS

Pereitą Ketvirtadienį, laivu "Mauretania" atvyko Amerikon p. Stepas Dirvianskis, atstovas Kino Bendrovės "Akis" Lietuvoje. Apsilankęs "Vienybės" Redakcijoje, p. Dirvianskis pasakojo, ketinąs Amerikoje sutrukti apie metų laiką ir aplankyti visas stambesnėsias Lietuvių kolonijas.

Minėta Kino B-vė, kurią p. Dirvianskis atstovauja, turi savo buveinę Kaune. Ji esanti įkurta 1926 metais ir dabar esanti vedama žymaus visuomenės darbuotojo Jurgio Linarto, taipgi kino-technikos žinovo Dunajevo. Čia Amerikoje p. Dirvianskis bandys surasti dirvą įgabenimui iš Lietuvos tenai darytų filmos komedijų, dramų ir šiaip vaizdų, pristatant juos rodyti teatrams, draugijoms, parapijoms arba taip iš to besiverčiantiems asmenims. Taipgi priiminės užsakymus iš čionykščių Lietuvių nuimti su kamera Lietuvoje jų gimtąsias vietas, asmenis, etc.

Kokį laiką pasisvečiavęs Brooklyne, p. Dirvianskis ketina, rodos, vykti Chicagon, o paskui ir į kitus miestus. Jis jau neblogai kalba ir angliškai, nes Lietuvoje dabar Anglų kalba vis plačiau įeinanti vartonėn.

APSILANKĖ

Pereitą Šeštadienį apsilankė "Vienybės" Redakcijoje p. D. Turskis, senas "Vienybės" bendradarbis iš Philadelphijos. Jis buvo atvykęs į Bayonne, N. J. svečiuos pas savo švogerius pp. Navickus ir pirmą sykį aplankė savo darbuojamo laikraščio redakciją. Jis labai apsidžiaugė tokia didele "Vienybės" įstaiga, ir sako, kad niekad netikėjęs kada tokią didelę įstaigą tarpe Lietuvių matyti.

P. Turskis dabar su p. Garliausku ir kitais scenos mylėtojais yra užsiėmę šiame sezone pastatyti keletą gerų veikalų Philadelphijoje, Richmondo pusėj.

GRYŽO IŠ LIETUVOS ADV. BRADCHULIS

Vienas iš seniausių Lietuvių veikėjų, chicagietis advokatas F. Bradchulis, paviešėjęs keletą savaičių Lietuvoje, šį Ketvirtadienį gryžo iš atostogų laivu "Mauretania". Gerb. Bradchulis buvo apsilankęs "Vienybės" redakcijoje ir plačiai apsakė savo įspudžius, įgytus Lietuvoje. Kituose "Vienybės" NN., mes įdėsim straipsnelį iš pasikalbėjimo su p. Bradchuliu.

Bendrai pasakius, p. Bradchulis Lietuvoje radę padėtį vis einančią geryn, negu jis buvo palikęs Lietuvoje anais metais, kuomet jisai buvo Lietuvon nuvykęs ir tulą laiką net buvo taikos teisėju. Kairiųjų keliami triukšmai del Gruodžio 17 d. buvusio perversmo, esą, perdėti neteisingi ir nereikalingi. Kas tuo momentu Lietuvoje įvykę, tai turėję įvykti. Kitaip, šiandien Lietuva nežinia kur butų atsidurusi. Didžiuma Lietuvos gyventojų tuo atsitikimu esą patenkinti.

Gerb. Bradchulis paviešėjęs dieną New Yorke, Penktadienio vakare išvyko Chicagon.

HENRIKAS RABINAVIČIUS ĮSTOJO FINANSISTŲ KOMPANIJON

Buvęs Lietuvos generalis konsulas New Yorke, p. Henrikas Rabinavičius, šiomis dienomis įstojo draugėn prie F. J. Lisman and Company, kurie yra bankininkai ir nariai New Yorko biržos.

Apie tai praneša patsai p. Rabinavičius, specialiai spausdinta kortele.

MASPETHO L. AUDITORIJOS B-VĖ PRANEŠA

Board Direktorių susirinkimas įvyks Rugsėjo 27, 8 v. vakare, L. P. Klubo Salėj, 160 Perry Av., Maspeth. Visi Direktoriai ir agitacijos Komisija malonėkit susirinkti, nes turime daugelį svarbių reikalų. Vienas tai iš svarbiausių — prisirengti prie musų pramogos — teatro ir baliaus, kuris įvyks Lapkr. 20 d. Labor Lyceum salėj.

Taipgi Board Direktoriai pereitame susirinkime plačiai apkalbėjo kaip greičiau pabudavoti Lietuviams didžiulę Salę. Buvo išsireiškimų, kad daugelis Lietuvių simpatizuoja ir nori prisidėti prie kulturos namo, tik reikia tam tinkamo žmogaus, kad aplankytų apylinkėj Lietuvius ir pardavinėtų šėrus. Taigi šiame klausime Board Direktoriatas kviečia į virš minėtą susirinkimą pasikalbėti kaipo agentą, kokį apsipažinusį su žmonėmis ir kuris galėtų su pasekmėm tą darbą atlikti už tam nuskirtą nuošimtį.

B-vės Korespondentas

PO MIESTĄ PASIDAIRIUS

— ***Automobilių kankintiniai:*** Petras Čiunka, 187 Eagle St. užsimokėjo pabaudos $25 už įvažiavimą stačiai į policmano karą. Juozas Pulokas, 65 Macon St. atsikratė tik su dešimke už kitą panašią nuodėmę.

— ***"Happy New Year!"*** Šį Pirmadienį žydai užšventė savo naujų metų šventę — "Roš Hašanah," kuri esanti jau 5688 metų senumo. Apie 1,650,000 šioj apylinkėj Mozės išpažintojų pripildė ne tik synagogas, bet ir krikščioniškas sales išnuomavo savo maldoms. Rabinas Harris savo pranešime apgailauja pereitu metu mirus šiuos žymius žydus (kitų ir nežinoti, kad žydai!): Danų literatas kritikas George Brandes; Leidė Henry ir Lordas Bearsted iš Anglijos; buvęs Italijos premieras, Luzatti; buvęs Utah valstijos gubernatorius, Simon Bamberger; Marcus Loew ir magikas Harry Houdini.

— ***Trumpiausis Antrašas:*** Šiomis dienomis New Yorko gubernatoriui Smithui atėjo iš Airijos šiaip antrašutas laiškas: "Al, N. Y., U. S. A." (mat Smitho vardas "Al" tapo politikierių taip įpopuliarintas, kad užteko tik septynių raidžių ant rašui ateiti laiškui iš Europos). Tai esąs trumpiausias istorijoj antrašas.

— ***Del kumštynių*** tik nepaspringo tulas Lawrence Neubert, 23 metų, nuo 440 E. 9th St., New York, kuris išgirdęs per radio atskaitant devintą skaičių ant parmušto Tunney, Chicagoje, nurijo dantims krap štuką. Vos tapo išgelbėtas nuvežus į Bellevue ligoninę.

Kitur vienok sporto entuziastų buvo ne taip laimingų. Praneša, kad beklausydami Dempsey-Tunney kumštynių per radio, 11 žmonių staigu mirė po visą Ameriką. Trys mirė septintame linky, kaip Dempsey buvo Tunney parmušęs.

PRAMOGŲ KALENDORIUS

Spalio 8 d. Jaunų Lietuvaičių D-jos pirmas sezono balius — "Baloon Dance," p. Šv. Apr. parapijos salėj.

Spalio 9 d. Sekmadieny, Lietuvių Gimnastikos Klubo pirmas rudeninis balius įvyksta Labor Lyceum Svetainėje.

15 Spalio Maskaradų Balius, rengia L. Mot. Sąj. 24 kp., parapinėje salėje, No. 5th ir Havemeyer St. Bus duotos dovanos už kostiumus.

Spalio 16 d. vakare, Transfiguration salėj, art. St. Pilka stato scenon visai naują ir juokingiausią komediją — "Ekscelencija."

Spalio 29 d. Lietuvių Jaunų Vyrų D-jos 9-tas metinis balius "Arcadia Hall" Halsey St. ir Broadway.

Spalio 30 d. "Vienybės" Metinis Koncertas, Labor Lyceum Salėj.

Lapkričio 20 d. Labor Lyceume rengia Maspetho Lietuvių Auditorijos Bendrovė teatrą ir balių. Bus statoma garsi komedija — "Žemės Rojus," kurią vaidins pats autorius St. Pilka ir Lietuvių Operetės artistai.

Lapkričio 27 d. Miko Petrausko koncertas, ruošiamas Operetės Choro, Klasčiaus Parko Salėje.

REAL ESTATE

3 šeimynų muro namas, 17 kambarių, palei stotį. Kaina $14,700. Cash $4,000.

Biznio namas, 3 šeimynų ir bučernė. Sykiu parsiduoda; labai geroj vietoj. Pardavimo priežastis, savininkas važiuoja Europon. Kaina, prašo $15,000. Cash ant sutikmės.

Cypress Hills, 2 šeimynų naujas muro namas su geriausiais įtaisymais, 2 karam garadžius. Platus lotas. Kaina $16,000. Labai puikioj vietoj.

Cypress Hills sekcijoj — 2 šeimynų muro namas, palei parką, su visais įtaisais. Kaina, prašo — $9,500. Cash $3,000.

3 šeimynų, 17 kambarių muro namas, palei stotį. Kaina $14 500. Cash $4,000.

2 šeimynų muro namas, 2 štymo pečiai, 2 karam garadžius, palei parką. Kaina $14,-500.

2 šeimynų medinis namas, lotas 75 per 100. 3 karam garadžius. Labai puikioj vietoj. Kaina $15,500.

Kas nori gauti ar parduoti 2 mortgage prašau kreiptis pas mane, galės gauti nuo $4,000 iki $6,000.

8 šeimynų medinis namas, Grand St. ir Union Av., Brooklyn, N. Y. Visos įtaisos; su elektros šviesa, rendų metams $2,-052. Lotas 25 per 100. Prašo tik $15,500. Cash $5,000. Galima nuderėti.

Richmond Hill, 1 šeimynos medinis namas, šviesųs kambariai. Driveway, palei stotį, visi įtaisai. Kaina prašo $7,000. Cash, kiek nori.

VL. ŠABUNAS
193 Grand St., Brooklyn, N. Y.

IEŠKOJIMAI

Ieškau mano dėdžių, Adomo ir Jurgio Palionių. Jie kilę iš Bubelių kaimo, Seinų apskrities, Suvalkų rėd. Taipgi ieškau mano krikšto tėvo, Adomo Palionio. Aš esu Adomas Palionis, Vinco sunus. Jei kas iš skaitytojų žinote, ar jie patys, meldžiame rašyti šiuo antrašu: *Adomas Palionis, Klaipėdos Krašto, Pasienio Policijos I-o, Komisariato II rajono, Palanga. Lithuania.*

REIKALINGA

REIKALINGA Veiterka į švarią valgyklą. Darbas lengvas. Po šiuo antrašu: *131 Grand St., Brooklyn, N. Y.* Savininkas Ignas Matulevičius. (116)

REIKALINGA geras ir gražus kambaris Williamsburgo sekcijoje, garu apšildomas (steam heat), elektra, vienam vyrui, mokestis nesvarbu. Pranešti: *S. Whitman, 131 Grand St., Brooklyn, N. Y.* (119)

PARSIDUODA

PARSIDUODA STUDIJA
New Jersey Valstijoje

Su gerais, naujais įtaisymais, gera dieninė ir naktinė šviesa. Renda pigi; yra i gyvenimui rujmai. Parsiduoda pigiai iš priežasties ligos. Atsišaukite laišku arba ypatiškai: *Party A., 193 Grand Street, Brooklyn, N. Y.* (116)

PARSIDUODA skubiai kendžių štoras. Priežastis — liga. Biznis labai geras. Kreipkitės: *167 Leonard St., Brooklyn, N. Y.* (119)

Pigiai–du biznio namai

5-7 So. Eutaw St. Tinka bile bizniui. Rendų $5,880 ant metų. Garu apšildoma. Eleveitorius. Budinkai po 5 augštus. Puikiame stovy. Priežastis pardavimo — pasitraukimas. Mortgičius nuolatinis $45,000. Mažai įmokėti, maži taksai. Klauskite *Jacob Gilman* ant vietos arba telefonuokite: *Calvert 2473*, Baltimorėje. (126)

Telefonas: Stagg 9105

DR. A. PETRIKA
LIETUVIS DENTISTAS
X-Spindulių Diagnoza
221 SOUTH 4th STREET
BROOKLYN, N. Y.
Priešais "Bridge Plaza"
Valandos: 10—12 prieš piet
2—8 po piet.
Penktadieniais ir Sekmadieniais tik sulyg sutarties

Tel. Stagg 4409

A. RADZEVIČIUS
GRABORIUS
(Undertaker)

416 Metropolitan Avenue
netoli Marcy Av., Brooklyn, N. Y.
Parsamdau Dailius Automobilius vestuvėms, krikštynoms ir kitokiems pokiliams

Tel. Walker 4335

A. VALANTIEJUS
ir
J. BARTAŠIUS
Graboriai — Balsamuotojai

498 Washington Street
New York, N. Y.
4 Lexington Avenue,
arti Grand Ave., Maspeth, L. I., N. Y.
Telephone: Newtown 4464

Tel. Greenpoint 4428

Dr. John Waluk
Valandos:
nuo 8 iki 10 iš ryto
nuo 1 iki 2 po pietų
nuo 6 iki 8 vakare
Nedėliomis pagal susitarimą
161 North 6th Street
Brooklyn, N. Y.

Tel. Mansfield 9319

Dr. Ed. W. Zukauskas
1114 Foster Av.
Brooklyn, N. Y.
Valandos:
1—2 P. M.
6—8 P. M.
Nedėliom pagal sutartį
Kaip privažiuoti: Franklin Av. karu persimainyt ant Park Circle ant Smith St. karo. Važiuojant Brighton Beach Linija išsėskit ant Newkirk Avenue

Tel. 0595 Greenpoint.

DAKTARAS
J. S. Misevičius
Office Hours:
8-10 A. M.
12-2 P. M.
6-8 P. M.
270 Berry St., B'klyn.

Phone Juniper 7378.

Angell Beliauskas
Laisniuotas Graborius
Pranešimas Visuomenei:
Kas su Angell Bieliausku biznį darysit, tai niekados nesigraudinsit. Aš parengiu su naujausios mados parengimais; duodu viską, kas tik reikalinga del šermenų. Per mane gali pasikavot tik už $150.00. Atei kite ir persitikrinkite. Tai tada pamatysite ir kitiems pasakysite. Manau, kad busite užganėdinti su mano patarnavimu.
61-52 Grand Street
Maspeth, N. Y.

SENIAUSIA LIETUVIŠKA APTIEKA

Sveikata Brangiausis Žmogaus Turtas

Visokiuose atsitikimuose visados kreipkitės į mano LIETUVIŠKĄ APTIEKĄ, nes čia gausite tikrus pasekmingus vaistus nuo visokių ligų. Taipat užlaikau LIETUVOS ĮVAIRIAUSIŲ ŽOLIŲ ŠAKNŲ, kurių kitose Amerikos aptiekose negalima gauti. Atsikreipkite ypatiškai arba laišku:

PETRAS KUNDROTA
APTIEKORIUS
229 BEDFORD AVE., BROOKLYN, N. Y.
Kampas North 4th Street.
Telį Greenpoint: 2017, 2360, 3514.

BUČERNĖ
HUMBOLDT PROVISION CO., INC.
248-250 Humboldt St. (tarpe Stagg ir Ten Eyck St.)
Brooklyn, N. Y. (Tel. Stagg 4030)
DIDELIAUSIAME PASIRINKIME
PIRMOS KLESOS MĖSŲ
Jautienos, Avienos, Kiaulienos, Jaunų Paršiukų ir Įvairios Paukštienos. — Taippat Rukytų Mėsų. Geriausių Dešrų, Kumpių ir Skilandžių
Kaip vietiniai, taip ir iš apylinkių, esate širdingai kviečiami atsilankyti į musų moderniską mėsinyčią-bučernę ir persitikrinti mėsų gerumu ir bučernės švarumu.
Antanas Mikalauskas ir Bronius Garilauskas
(Savininkai)

NAUJA LIETUVIŠKA MUZIKOS STUDIJA

—: po vadovyste :—
P-LĖS BERNICE ŠALINAITĖS
Bus mokoma šie muzikos dalykai:
Piano Skambinti. Muzikos Teorija. Harmonija. Solfeggio (muzikos skaitymas). Akomponavimas. Italų Kalba. Rašymas Melodijų.
—:o:—
P-lė Šalinaitė yra mokslus išėjusi Italijoje ir Vokietijoje pas geriausius muzikos mokytojus, pas kuriuos mokinosi virš keturis metus.
Studija atdara rytais nuo 9:00 iki 10:00 val. vakarais po 6 valandai.
151 WEIRFIELD STREET
(išlipti ant Halsey St. Stoties)
BROOKLYN, NEW YORK

J. VAITULIONIS, D.C.
PIRMAS LIETUVIS
Chiropraktas Gydytojas
331 Grand Street
Brooklyn, N. Y.
Valandos nuo 4 iki 8 val. vak.
Nedėliomis ir šventadieniais:
Nuo 10 v. ryto iki 1 val. po piet.

SKAITYKITE IR PLATINKITE "VIENYBĘ"