"Vienybė" Yra
SENIAUSIAS AMERIKOS
LIETUVIŲ LAIKRAŠTIS
Visi "Vienybę" Myli.

VIENYBĖ

LITHUANIAN TRI-WEEKLY

"Vienybės" Kaina
AMERIKOJE - - $4.00
LIETUVOJE - - $5.00
Pavienis Numeris 4c.

NO. 132 — Ketvirtadienis, LAPKR. (NOV.) 3 D., 1927 M., Brooklyn, N. Y. — METAI XLI

(Telephone: 2427 Greenpoint) — Entered As Second Class Matter October 23, 1907. At The Post Office at Brooklyn, N. Y., Under the Act of March 3rd, 1879 — (Telephone: 2427 Greenpoint)

NAUJAUSI TELEGRAMAI

New York. Lapkričio mėnuo prasidėjo gražia "pavasario" diena netik New Yorke, bet ir veik visoje Amerikoje.

New York. Plieno trusto galvos, Schwabo, namas čia išstatytas pardavimui už 3 milionus dolarių.

Kaunas. Lietuvos lakunas Gustaitis nuskrido savo darbo eroplanu į Rygą į 2 v. 20, bet gryžtant atgal mašina pagedo ir turėjo Mitaujoj nusileisti ir į Lietuvą trauki niu gryžti.

Kaunas. Spalio 21 pasimirė Amerikietė dainininkė, Marė Karužiutė.

Kaunas. Miesto valdybai pavelyta užtraukti pusę miliono litų paskolą vandentraukio ir kanalizacijos įvedimui.

Roma. Mussolini svarsto išleisti įstatymą, kuris baustų ženotus vyrus ir moteris, neištikimus savo "stonui."

London. Čia atvyko Lietuvos generolas Radus-Zenkevičia pasitarti su Anglijos finansų ministeriu apie Lietuvos skolų sutvarkymą. Jis kalbėjosi taipgi su Anglijos karo ministeriu.

Klaipėda. Komend. Liormanas ir gubernatorius Merkys apžiurėję naujai pertaisytą Lietuvos karo laivą "Prez. Smetona" buvo juo labai patenkinti. Esą, tai tikrai Lietuviškas karo laivas.

Kaunas. Vokiečių firma nori įsteigti durpių apdirbimo fabriką ties Zapyškiu.

Washington. Antroji byla prieš aliejaus šmugelninkus, Fall ir Sinclair, apsukusius valdžią, turbut bus sustabdyta, nes pasirodo, jog tuli džiurimenai tapo papirkti.

New York. Capitol teatras įtaisė naują elektrinę iškabą, kuri pasižymi netik milžiniškumu, bet ir šviesumu. Ji sudegina 4 bilionų žvakių šviesą ir susideda iš raidžių 150 pėdų augščio.

London. Kai Anglijos karalaitis kalbės lapkr. 11, minėdamas Paliaubų Dieną, tai radio stotys perduos jo kalbą po visus Anglijos imperijos kraštus ir galės girdėti apie 450 milionai žmonių.

Cleveland. Miesto viršininkai sujudę prieš automobilninkus, kurie bėgy 72 valandų užmušė 15 ypatų, tarp jų penkius vaikus. Norima imtis griežtų priemonių prieš greituosius šoferius.

New York. Per Traffic teismą, kur svarstoma bylos prasižengusių automobilistų, kasdien prisikemša nuo 1,500 iki 2,000 kaltininkų. Teisėjai vos spėja apsidirbti.

LIETUVA PASIUNTĖ NAUJĄ SKUNDĄ TAUTŲ SĄJUNGAI.

LENKŲ ŽINIOS APIE NAUJUS SUKILIMUS LIETUVOJE YRA MELAS NUO PRADŽIOS IKI GALO

Nesutikimai Washingtone Del Paskyrimo Mokesčių Perviršiaus

KAUNAS, Spalio 21 d. — Lietuvos vyriausybė pasiuntė naują skundą Tautų Sąjungai ant Lenkijos. Šį kartą skundžiama, kad Lenkai nori ištremti iš Vilnijos 11 savo piliečių, kurie nėra Lietuvos piliečiai ir kurie nori gyventi Lenkijoj, nors tautos jie Lietuviai. Lietuva prašo Tautų Sąjungos kur tuos piliečius siųsti, nes jie randasi ant demarklinijos ir jų nepriima nei Lietuviai, nei Lenkai.

WASHINGTON, Lapkr. 1 d. — Lietuvos Atstovybė oficialiai per Amerikos spaudą atšaukė tilpusią "Times" ir kituose laikraščiuose žinią, buk Lietuvoje kapitonas Karsitis sukėlęs maištą, buk jis su 15 kareivių buvę patraukti karo teisman, ir buk jis ir penki kareiviai tapę sušaudyti. Atstovybė sako, kad ta žinia yra grynas melas nuo pradžios iki galo ir yra Lenkų prasimanymas, šmeižiantis Lietuvą.

(Greičiausia Lenkai tokias žinias platina apie Lietuvą, norėdami ją apjuodinti, kad Tautų Sąjunga mažiau domės kreiptų į Lietuvos skundus ant Lenkijos. **Red.**)

WASHINGTON, Lapkr. 1 d. — Amerikos kongreso finansų komisija gavo keletą nesutinkančių vienas su kitu pasiulymų, ką padaryti su atsiradusiu šį metą mokesčių pertekliu iždė. Iždo sekretorius siulo nukapoti taksas ant biznio 225 milionų dolarių sumoje. Su tuo sutinka biznierių organizacija, Prekybos Butas, tik reikalauja, kad taksos butų nukapotos 400 milionais dolarių. Iš kitos gi pusės farmerių organizacijos reikalauja, kad valdžia šelptų ne biznį, bet visą šalį ir taksų perteklių suvartotų Amerikos skolų gesinimui taip, kad per metą butų vis pagesinta po bilioną dolarių skolų. Amerika dabar skolų turi apie 19 bilionų dolarių, ant kurių reikia mokėti nuošimčiai.

Laukiama Rinkimų Vokietijoj

Berlin. Politikieriai numato, kad gali buti šįmet reikstagas bus paleistas ir paskelbti nauji rinkimai, nes pribrendo visa eilė klausimų, kurių dabartinė koalicinė valdžia negali išrišti. Dabartinėj valdžioj dalyvauja monarkistuojanti tautininkai, kas nepatinka nei demokratams, nei klerikalams. Demokratams nepatinka klerikalų ir nacionalistų varomas įstatymas apie priverstiną tikybos dėstymą valdiškose mokyklose. Tautininkai gi nori, kad Vokietijos valdžiai oficialiai užsigintų kaltės už pasaulinį karą, kas tuoj sukiršintų Franciją. Tokiu budu, manoma, paskelbti rinkimus ir atiduoti piliečiams pareikšti savo balsą tais klausimais.

Šaliapinas Prašo Neljsti Į Jo Privatinius Reikalus

Bukarest. Garsus Rusų dainininkas Šaliapinas į Amerikos reporterių klausinėjimus apie jo divorsą, prašė neljsti į jo privatinius reikalus. Esą, klausykite kaip jis dainuoja, o ne kaip savo ženybinius vargelius rokuoja, Vienok reporteriai patyrė, kad Šaliapinas su žmona negyvena jau 21 metai, o Paryžiuje jis turįs kitą ponią Šaliapinienę.

Lowell, Mass. Viena audinyčia, kur dirba 1,400 darbininkų, numušė algas 10 nuošimčių.

Amerikon Atvyko Austrijos Diplomatas

New York. Grafas Černin, kuris buvo Austrijos užsienio reikalų ministeriu karo metu ir darė su bolševikais taiką Lietuviškoje Brastoje, atvyko čia ir pareiškė, kad Austrija turės kada nors susivienyti su Vokietija. Beto, jis sako, bolševizmo valdžia yra pavojus pasaulio ramybei. Anglija tą supratusi ir, propoganda, kurią veda Rusijos Černinas sako, neužilgo išauš diena, kada prieš Sovietų propogandą stos Vokietija, Anglija ir Francija.

Lenino Laiškai Pasmerkia Opoziciją

Maskva. "Pravda" skelbia du Lenino laišku, parašytu dvi savaiti prieš bolševikų sukilimą, kuriuose Leninas aštriai pasmerkia Zinovjevą ir Kamenevą. Mat šie nepartiniame laikrašty parašė laišką, kuriame kritikavo komunistų partijos nuosprendį kelti naują revoliuciją. Jis apšaukė juos išdavikais ir skebais, bet vienok iš partijos netik neišmetė vėliau, bet dar pakėlė į augštas vietas.

Mustafa Vėl Turkijos Prezidentas

Angora. Turkijos seimas, kuriame yra 325 atstovai, vienbalsiai išbalsavo Mustafa Kemal Pašą vėl prezidentu. Visi atstovai priklauso Kemalio partijai.

Rasta Dalis Tauragės Banko Pinigų

Klaipėdos krašto komendantura skelbia, kad rugsėjo mėn. 11 d., po to kaip trys pabėgę Tauragės riaušininkai Kretingoje nušovė vietos policijos nuovados viršininką, Kretingos ap. gyventojas Kvasas rado laukuose prie kelio pakelį iš Lietuvos Banko Tauragės skyriaus riaušių metu išplėštų pinigų banknotais po 100 litų. Banknotai nuo lytaus buvo sumirkę. Radėjas sumirkusius banknotus drauge su pundelių raišteliais numetė, gi sveikuosius, 9,000 litų parsinešė namon. Užuot atidavęs policijai, radėjas pinigus pasilaikė sau. Rastais pinigais pirko namus ir dalį išskolino kaimynams. Ylos maiše nepaslėpsi. — Patyrusi tokį staigų Kvaso pralobimą įskundė jį naš lė Barzdienė Kretingos policijai. Beskųsdama ji įtarė Kvasą, buk šis radęs dar prieš 13 metų mirusio jos vyro stoge paslėptus pinigus. Esą, mirdamas jos vyras pasakęs, kad paliekąs daug pinigų paslėptų stoge. Šįmet rugsėjo mėn., ji Kvasą pasamdžiusi pataisyti namų stogą. Jis taisęs vieną dieną, metė darbą ir daugiau neatėjo. Po to tuojau pasirodė ligtol visai neturtingo Kvaso pralobimas ir todel ji tarusi Kvasą radusį stoge neva paslėptą lobį. Kretingos policijai, po to tardomasis Kvasas, prisipažino, kad pinigus radęs, kaip pradžioje pasakyta. Jis dabar traukiamas tieson del pasisavinimo rasto svetimo turto ir jo rasti pinigai bus išieškomi ir grąžinami valstybės iždui.

Uždraudžia Kunigams Lankyti Balius

Baltimore. Vietinis arkivyskupas uždraudė visiems katalikų kunigams lankyti šokius, ar balius, nors juos rengtų katalikiškos organizacijos. Kunigams beto nevalia pavelyti šokių savo salėse, ypatingai tose, kuriose yra po bažnyčia. Arkivyskupas uždraudimą įvedė todel, kad mergines, kurios eina į balius, dabartiniame laike "perlengvai" apsirėdo ir gali su gundyti kunigėlius. O šalia to ir šokiai nėra tokie, į kuriuos dvasiškiui verta žiurėti.

Rusija Artinasi Prie Tautų Sąjungos

Geneva. Tautų Sąjungos sekretorius gavo oficialę žinią iš Sovietų Rusijos, kad ji dalyvaus nusiginklavimo konferencijoj Lapkr. 30. Iki šiam laikui Rusija budavo priešinga dalyvavimui. Spėjama, kad ji atskleis Europai savo armijų didumą, savo sutartis su Lietuva, Persija ir Vokietija, o taipgi su tiks nusiginkluoti, del ko ir Lenkai nebegalės ateity daugiau nusiginklavimui priešintis.

Penn. Valstija Skolinga Vienam 2 Bilionu Dolarių

Harrisburg, Pa. Tarp sąskaitų, kurias Pennsylvania valstijos iždininkas gavo su lapkr. pirma buvo atvirutė, ant kurios išrašyta reikalavimas tulo Bittnerio apmokėti ja mpo $100,000 į mėnesį pradedant su rugs. 24, 1924. Patyrinėjus, pasirodė, kad Bittneris yra beprotis, pabėgęs iš Pottsvillės ir kurio ieškoma jau visas metas.

Vieniems Patinka, Kitiems Ne

Paris. Francai nekaip žiuri į Rusų pareikštą norą dalyvauti Genevos nusiginklavimo konferencijos pasitarimuose. Jie mano, kad Rusai eis ranka rankon su Vokiečiais ir reikalaus, kad visos valstybės nusiginkluotų taip, kaip Versalės sutartis nuginklavo Vokietiją. Tas suprantama, Francijai nepatiks. Lenkams irgi nepatiks, nes jie nebeturės kuo paremti savo militarizmą, jei Rusai sutiktų nusiginkluoti. Vokiečiai gi džiaugiasi Rusų dalyvumu.

Pilsudskis Prašo Seimo Pinigų

Varšava. Pilsudskis sušaukė seimą, kad priimti jo siulomą valstybėsbiudžetą, kuris numato surinkti 261 milioną dolarių mokestimis ir išleisti 234 milionus dolarių. Seimui nevalia bus teirautis apie smulkmenas, tik skelbiama, kad karo ministerija šiais metais paims 30 nuo šimtį valstybės pajamų. Pernai gi paėmė 32 nuošimtį.

Policijos Viršininkas Perka Vogtus Automobilius

Passaic, N. J. Vietos policijos viršininkas, Zober, tapo prašalintas ir areštuotas, nes važinėjo vogtu automobiliu. Premetama, kad jis yra pardavęs dar tris vogtus karus. Zober pasižymėjo dideliu nekentimu darbininkų laike paskutinio audėjų streiko šiame mieste.

Sunaikino Miliono Dolarių Vertės Alų

Newark, N. J. 303,552 galionai gero, 16 metų tam atgal padaryto, alaus tapo suleista į upę, nes Amerikoje jo nebuvo galima "legališkai" parduoti, o valdžia nenorėjo ilgiau sargus bravore laikyti. Darbininkai, kurie alų į kanalus vertė, verkė su ašaromis, gailėdamiesi tokio gero gėrimo.

Lenkų Seimas Gal Bus Paleistas

Varšava. Algos seimo ir senato nariams tapo išmokėtos tik iki lapkr. 28 ir iš to spėjama, kad Pilsudskis mano seimą paleisti pabaigoje šio mėnesio.

Demokratų Emigracija Prieš Socialistą

New York. Socialistų kandidatas į miesto teisėjus, Pankenas, kaltina demokratus įdomioje emigracijoje: jis sako, kad demokratijos vadai "pritupdę" apie 5,000 savo pritarėjų jo distrikte vien tik balsavimo tikslams. Tie emigrantai po rinkimų vėl gryžtų į savo nuolatines gyvenimo vietas. Panken nori, kad valdžia šį skymą išnagrinėtų.

Italų Laivo Aukos

Rio de Janeiro. Galutinai patirta, kad su Italų laivu Mafalda, vežusiu 1,259 žmones, daugiausia emigrantus į Braziliją ir Argentiną, nuskendo 314 žmonių. Pirmos klesos nuskendo 27, antros 37, trečios 204, jurininkų 37, oficierų 9 ir kapitonas. Išsigelbėjo 25 pirmos klesos keleiviai, 55 antros, 623 trečios, 231 jurininkas ir 11 oficierų.

Žinios iš Lietuvos

GEDULA — ANT RATŲ

Kamajai, Rokiškio aps. ("Vbės" kor.) — Spalio 9 d. atsibuvo Aniuolų Sargų atlaidai ir kermošius. Nors aludės ir monopoliai buvo uždaryti, bet girtų matėsi labai daug. Matėsi jaunuolių tikrai "proletariškai" gulinčių patvoriuose ir po ratais.Degtinę žydai slaptai iš po skvernų pardavinėjo.

12 valandą sirenos pranešė gedulo dieną. Vienai minutei sustojo judėjimas. Girtuokliai gerdami ant ratų, iš to tyčiojosi. Gėda išgamoms!

P. Kriukelis.

PROKLAMACIJOS

Vilkaviškis, Spalių 8 d. apie 8 d. apie 9 val. vakaro miesto pakraščiuose išmėtyta priešvalstybinės literaturos su obalsiais — "Šalin fašistinis teroras!", "Šalin politinių kalinių kankinimas!" Išmėtyti lapukai pasirašyti: "Lietuvos Raudonosios pagalbos Centro Komiteto." Jos platintojai ieškomi.

GERIA ETERĄ

Vilkaviškio ap. pasienio ruožuose paskutiniu laiku pastebėta vartojimas kenksmingo sveikatai dropo (etero). Dropą vartoja ypač tamsesni pasienio gyventojai. Dropas daugiausia ne legaliu keliu pareina iš Vokietijos.

SANTYKIAI SU KITOMIS VALSTYBĖMIS

Kaunas. Per pasikalbėjimą su spaudos atstovais, p. Minist. Pirmininkas Voldemaras pažymėjo, kad jam tekę kalbėti Genevoje su Francų Užsienių Reikalų Ministeriu Briandu ir Anglų Užsienių Reikalų Ministeriu Chamberlainu; nors jokių konkrečių klausimų nebuvę paliesta, bet vis tik esą galima konstantuoti, kad santykiai su Anglais ir Francais pagerėję. Paklaustas del Lietuvos santykių su Italija, p. Ministeris Pirmininkas paaiškino, kad santykių sudarymas su Italija turi ne vien tik ekonomiškų tikslų, bet ir politinių, nes Lietuvoj da bar daromi tie bandymai, kurie daromi ir Italijoj. Su Lenkais jokių ryšių ir jokio susitarimo nesą ir nebuvę.

LIETUVOS VYNUOGĖS

Šiuo laiku Kaune yra pardavinėjamos Lietuvoje Kauno apylinkėje užaugintos, vynuogės. Jos yra kelis kartus pigesnės už įvežtąsias iš užsienio, bet drauge ir — daug smulkesnės bei rugštesnės.

Net rusų aprašymuose apie Kauno apylinkes nusakoma, kad "klimatas čia yra toks, jog Nemuno slėnyje puikiai nunoksta vynuogės."

Ar musų piliečiams neverta tuo reikalu plačiau susidomėti ir sumažinti — nors tuo brangų mums importą. ***L. Vks.***

PASIPIRKITE NAUJŲ KNYGŲ IŠ LIETUVOS

:o:

1. *Kazys Grinius* — Gydytojas — Visuomenininkas. Biografija _____ 25c.
2. *Jaunatvė.* Rinkinys biografiškų žinių iš gyvenimo Dr. J. Šliupo _____ 50c.
3. *Vyrai, Sukiaulinkime Lietuvą!* Rinkinis mažų, politiškų feljetonų, parašytų Raulo Kemeklio _____ 10c.
4. *Šviesos Spinduliai.* K. Sąmojausko rinkinis visokių patarlių, poetiškų išsireiškimų. Tinka straipsnių rašytojams kaipo medžiaga pajvairinimui _____ 30.
5. *Dainos Apie Svyruojančius Gluosnius.* "Naujoviško" poeto K. Borutos eilės 25c.
6. *Mokomosios Ekskursijos.* Šaltinis žinių apie Lietuvos istoriją, gamtą, gyvulius, augalus ir geografiją _____ 60c.
7. *Dainų Poetika.* Parašė Balys Sruoga. Aprašymas ir išgvaldymas poezijos taisyklių kaip jos yra pritaikytos Lietuvių liaudies dainose _____ 75c.
8. *Lietuvos Krikštas.* 5 veiksmų drama. M. Gustaičio eiliuotas vertimas iš rusų Navrockio veikalo _____ 60c.
9. *Sudrumstoji Ramybė.* P. Vaičiuno 4 veiksmų drama _____ 50c.
10. *Didis Šveicarijos Mokytojas.* Biografija Jono Pestaločio _____ 10c.

:o:

"VIENYBĖ"
193 Grand Street, Brooklyn, N. Y.

Įsteigtas 1886
VIENYBĖ
TRIS-KART SAVAITĖJE
Leidžiamas
Antradieniais, Ketvirtadieniais
ir Šeštadieniais
Brooklyn'e, N. Y.
METINĖ PRENUMERATA:
Suvienytose Valstijose — $4.00
Kanadoje — — — — $4.50
Lietuvoje ir kitur — — $5.00
Apie skelbimus klauskit laiškais:
Adresas:
Vienybė Publishing Co.
193 Grand Street
Brooklyn, N. Y.

Established 1886
VIENYBĖ
LITHUANIAN TRI-WEEKLY
Published
Tuesdays, Thursdays
and Saturdays
at Brooklyn, N. Y
SUBSCRIPTION RATES:
In United States — — $4.00
Canada — — — — — $4.50
Other Countries — — $5.00
Advertising Rates on Application
Address:
Vienybė Publishing Co.
193 Grand Street
Brooklyn, N. Y.

Redakcijos Straipsniai

ANGLŲ TARPININKYSTĖ VILNIAUS KLAUSIME

Ar daug yra tiesos Maskvos spaudos kaltinimuose, buk Lietuvos perversmas buvo paruoštas Anglų akstinu, ar ne, bet jau žinome, kad Anglai iš visų spėkų susirupinę, kad Lietuviai susitaikytų su Lenkais. Vasario pradžio je tuo reikalu pas Smetoną ir Voldemarą lankėsi Anglų atstovas, p. Vaughan. O per visą vasarą ėjo visoki gandai apie "zgadas:" tai Lenkai Japoną siunčia į Kauną klodus perkratyti, tai Francija siunčia kokį karininką, tai Anglai vėl leidžia į Kauną savo štabo majorą — ir vis su tuo pačiu tikslu: sutaikinti Lietuvius su Lenkais. Kam? Bolševikų spauda tvirtina, kad tik tam, kad sudarius bendrą bloką prieš Sovietų Rusiją nuo marių Baltųjų iki Juodųjų.

Kauno "Lietuva," kaip praneša "Lietuvos Keleivis," išeinantis Klaipėdoje, šiuo klausimu jau visai aiškiai nusako Anglų tarpininkavimą. Jis praneša:

"Anglų vyriausybė esanti paruošusi planą Lietuvių-Lenkų ginčą išrišti, butent, padalinus ginčijamą kraštą per pusę, taip, kad Vilnius tektų Lietuvai. Tuo reikalu Lenkijos užsienio reikalų ministeris turėjęs pasikalbėjimą Paryžiuje su Francijos ir Anglijos užsienio reikalų ministeriais. Anglai esą labai susirupinę sutaikyti Lietuvius su Lenkais."

Ar šiokiais, ar tokiais sumetimais, šis ginčas turi buti baigtas, nes ramioje Europoje nėra galima pakęsti, kad dvi valstybės, dar gi Tautų Sąjungos narės, nuolatos stovėtų karo padėty viena su kita. Ir visi Lietuviai turi tvirtos vilties, kad klausimas bus baigtas taip, kad Vilnius ir visi lietuviški kaimai bei apygardos atiteks Lietuvai; nes Lenkai prie jų tik tokią teisę turi, kad pagrobė ginklu, kuomet Lietuviai turi už savęs faktą, jog tos apygardos yra apgyventos Lietuvių kraujo žmonių, kad jos priklausė istorinei Lietuvos kunigaikštijai, kad ten lietuviški kunigaikščiai valdė, ir kad žmonės nori priklausyti prie Lietuvos.

ANTRAS ŽINGSNIS

Pirmas žingsnis nuo revoliucinių teorijų atsipalaidavusios Rusijos į kitų Europos valstybių "koncertą" buvo jos dalyvavimas pasaulinėje ekonominėje konferencijoj, kurią Tautų Sąjunga sušaukė Šveicarijoj Gegužės mėnesy. Sovietų Rusija dabar žengia antrą žingsnį, kuris ypač svarbus Lietuvai. Ji praneša sutikimą dalyvauti toje Tautų Sąjungos narių konferencijoj, kuri susirinks Lapkričio 30 d., idant priruošti naują nusiginklavimo konferenciją Tautų Sąjungos globoje.

Svarba to žingsnio gludi tame, kad Rusija turės atidengti savo kortas ir parodyti pasauliui, kiek ji kariumenės turi, kokias apsigynimo sutartis ji turi užvėrusi su kaimynais ir kokios nuomonės ji laikosi link nusiginklavimo. Pirmoje nusiginklavimo konferencijoj tokios valstybės, kaip Lenkija ir Rumunija atkakliai priešinosi armijas mažinti; nes sakė: žiurėkite, Rusija ginkluojasi ir mums pavojinga butų nusiginkluoti. Bet jei dabar Rusija sutiktų nusiginkluoti sykiu su kitomis tautomis, tai Lenkams butų išmušta paskutinis argumentas. Iš to pasinaudotų netik Lenkijos liaudis, iš kurios mokesčių 82 milionai iš 261 yra išleidžiami armijai, bet ir Lietuva. Rusijai ir Lenkijai nusiginkluojant, nereikės ir Lietuviams, Latviams bei Estams tiek pinigų, didžiulės armijos laikymui, eikvoti.

Su laiku, beabejonės, Sovietų Rusija liks Tautų Sąjungos nariu ir pradės veikti Europos politikoje. Tada Europos valstybių "koncertas" bus su visais instrumentais. Galima tikėtis, kad Rusija visados paturės Lietuvos reikalus Tautų Sąjungoje, nenorėdama Lenkijos sustiprinti. Netik Lietuvius paliečia šitas paskutinis Rusų žingsnis. Visi įžymesni Europos politikieriai jautė, kad be Rusijos nei Europa, nei Tautų Sąjunga negali toli nueiti. Vis ko dar truko. Rusijai įstojus į Tautų Sąjungą, už jos ribų pasiliktų viena Amerika, kuri dažnai "neoficialiai" dalyvauja Sąjungos įvairiose konferencijose. O įstojus Amerikai, Tautų Sąjunga tikrai taptų senai svajojamu "pasaulio tautų parliamentu."

AR IŠLEISIM 10-METINIO JUBILĖJAUS ŽURNALĄ

Teko girdėti, kad Amerikos Lietuvių Taryba, atžymėjimui ateinančių 1928-uose metuose Lietuvos Nepriklausomybės 10 metų sukaktuvių, rengianti išleisti tam tikrą vienkartinį žurnalą. Jame esą busią prikviesta visi Amerikos ir Lietuvos didesni veikėjai, kad parašytų to didelio momento klausimu straipsnius. Busią, esą, kviečiama pareikšti savo "credo" visiems, nežiurint kokios politinės pažiuros to veikėjo: Prez. Smetona, Kun. Krupavičius, Prof. Biržiška, Dr. Šliupas, etc.

Tai kilnus sumanymas. Butų miela, kad jis baltą pasaulį pamatytų.

PERŽVALGA

Atsakė

Galime pranešti, kad "Naujienos," kaipo vadas Amerikos Lietuvių socialistų, jau atsakė į 3 "Vienybėje" pastatytus klausimus: 1) kodel jie smerkia Rusų bandymus įgyvendinti Markso teoriją, 2) kodel Vokietijos socialistai, budami valdžioje, atsisako vykdyti socializmą, ir 3) kodel Anglijos socialistų vedami darbiečiai atsisakė nuo obalsio "socializmas musų gadynėje." Ir štai kaip atsakė:

1. Rusų "maki-malienė" neturi nieko bendra su Markso teorija. Tuo tarpu visas pasaulis žino, kad Rusų bandymai kaip tik Marksu paremti, nors, tiesa, gal ir nesutinka su ta rušimi socializmo, kurį Grigaitis skelbia.

2. Apie Vokiečius atsakė tuo, kad socialistai turėjo pradžioje visą valdžią savo rankose, bet vėliau atidavė ją seimui, kuriame vyravo buržuazinės partijos, nes to reikalavo "demokratijos" teorija. Mums gi rodosi, to greičiau reikalavo Vokietijos socialistų nepasitikėjimas savo teorija. Jie bijojo socializmą vykinti, matydami, kas Rusijoj dedasi.

3. Apie Anglijos darbiečius "Naujienos" visai užsiginė, kad jie panašių obalsių neskelbė. Jei "N." redaktoriai nežino, ką Anglų darbiečiai skelbia, tai dar nereiškia, kad jie neskelbė. Štai kad ir Londono "Times Weekly" sako, aprašydamas darbiečių paskutinį seimą:

"Nepriklausoma Darbo partija (socialistų) ir tokie įtakingi vyrai kaip Mr. Wheatley ir Mr. Maxton (nors Mr. Wheatley gali buti neužilgo jau pasitrauks iš parliamento ir rungtynių į vadus) prisispyrę siulo obalsį socializmas musų laikais. O pripažintas partijos (darbiečių) vadas (McDonald) maldauja jų nereikalauti tokio ***kvailo*** dalyko, kuris tikrai pagamins nelaimę rinkimuose."

Toliau "Times" nurodo, kad reikėjo butinai išmesti obalsį "socializmas musų laikais," jei darbiečiai nori laimėti rinkimus. Tam tikslui net vienas iš tikrai socialistinių principų — nacionalizuoti anglių kasyklas — tapo atidėtas tolimai ateičiai, o to vieton įdėta reikalavimas padaryti keletą smulkesnių reformų anglių kasimo pramonėje.

Taigi, "Naujienos" sako vienaip, gi faktai tvirtina kitaip.

—o—

—o—

Kalbos Netikslumai

Lietuvinant svetimus žodžius kaikada padaroma netikslumų. Pavyzdžiu, vienas musų korespondentas, Nienius, pamėgo žodį "auto-vežimas" vietoj "automobilis." Kitas rašo "oroplanas" vietoj "eroplanas." Taip žodžius Lietuvinant nusikalstama prieš vieną retorikos principą, kuris sako, kad niekad nereikia išversti tik ***pusę*** svetim tautinio žodžio. Jei "mobilius" nėra Lietuviškas, tai ir "auto" nėra Lietuviškas. Jei "ero" ne Lietuviškas, tai ir "planas" ne Lietuviškas. Ir Lietuvinant vieną dalį, reikia Lietuvint ir antrą, kad neišeitų kaip ta ožka — "pusė skusta, pusė lupta."

—o—

Dar Ruošia

Plečkaitis, atsiduręs Berline, pareiškė, kad Lietuvoje bus dar vienas sukilimas. O "Keleivy" tulas V. M-us, aprašydamas Tauragės įvykius, sako: "Mes liudime del Tauragės aukų, bet draug ruošiamės ir galutinam išsiliuosavimui."

Iš to matyti, kad dalis Lietuvos socialistų nemato kitokiu budu atgauti atimtas politines laisves, kaip sukilimo keliu.

Pilsudskio "Idėja."

New York "Times" korespondentas, pranešdamas apie Francijos politiką, vienas iš vaisių kurios buvo užvėrimas draugiškumo sutarties su Jugoslavija, primena ir Lenkiją. Korespondentas tvirtina, kad tarp Lenkų ir Vokiečių paskutiniu laiku auga draugiškumas ir jau mažiau girdima iš Vokiečių pusės protestų del Dancigo koridoriaus. O tas, sako, liepia

"pagalvoti, ką Vokietija mano apie Pilsudskiui primetamą idėją, kad Lenkija ir Lietuva turi buti 'suvienytos,' kas Lenkijai duotų Klaipėdos uostą ir gali buti privestų prie panaikinimo Dancigo koridoriaus. Tada Rytų Prusija vėl susijungtų su Vakarų Prusija. Stresemanas neturėtų tam priešintis."

—o—

Norvegijos Socialistai

Norvegijoj buvo rinkimai į seimą, kur darbo partija gavo 62 atstovu, o visos kitos -- 88. Kas ta darbo partija yra, sunku pasakyti, nes Lietuvių spauda pati nežino: "Naujienos" tvirtina, kad tai socialistinė, o "Vilnis" pasakoja, kad ji komunistinė. Tą patį sako ir "Draugas".

Jei ji yra socialistinė, ar komunistinė, tai jos programas (kurį "Naujienos" atpasakoja) neturi jokio socializmo. Nejau ir Norvegų socialistai, kartu su Rusijos komunistais ir Vokietijos bei Anglijos socialistais ***atsisako*** vykdyti socializmą, kada galią įgija?

Norvegų darbo partija visų pirmiausia reikalauja visiško nusiginklavimo. Armiją ir laivyną ji panaikintų. Tą patį bandė padaryti ir Danų socialistai, kada buvo valdžioje ir tapo išvyti.

Antras punktas yra užverti prekybos sutartį su Rusija; trečias pasitraukti iš Tautų Sąjungos; ketvirtas panaikinti prohibiciją, ir įvesti monopoles. Apie jokias nacionalizacijas Norvegai nekalba.

Iš to matyti, kad įgiję galią, Norvegų socialistai irgi baime nutirpo ir nei nekalba apie socializmo teoriją, buržujus, nacionalizaciją, komunas, ir taip toliau.

—o—

Keletas Ištraukų

Paduodame keletą ištraukų iš korespondencijų Vyties organo, kurio obalsis, kaip žinoma, yra: "Dievas ir Tėvynė:"

"Musų Antanas dabar pavirto į tokį sheik'ą, kad mergaitės jam į namus ateina ir laukia jo pareinant nors ir po vidunakčio."

"Tony Norville buvo su bosu į Syracuse, N. Y. Sako merginos ten yra 'tough' — ruko ir geria. Kanadoje gi Tony su bosu buvo matyti svyrinėjant."

"Ką p. Sakalas nedrįso ant p. Rubliauskytės seime pasakyti, tai išrėžė už jos akių Chicagoj."

"Clevelando Vyčiai ir Vytės laike vieno pikniko susėdę prie stalų maudymosi drapanose valgyti. Tas esą nedžentelmoniška."

Viena vytė vėlai naktį gryžo namo ir niekam nepastebėta atsigulė savo lovoje. Ir štai kaip šeimyna tą sutiko: "Jaunesnė sesytė, pamačiusi, kad kas lovoje guli, šoko ir nubėgo pas mamytę šaukdama: 'Mamyte, mamyte, kaštin kas Stellos lovoj guli: gal koks Meksikonas nuo trekių įlindo ir atsigulė Stellos lovoje."

Taip, tai musų Vyčiai taiko savo obalsį gyvenime. Reikia pasakyti, kad dalis raštų spausdinama Anglų kalboje.

ĮTARSINKITĖS "VIENYBĖJ"!

VALANDĖLĖS

Apysakų, Dramų, Feljetonų, Eilių ir Parinktų Straipsnių Skyrius

IŠ GATVĖS

Rašo Antanas Tulys

(Nuo Redakcijos: — Talpinant novelisto Antano Tulio šią novelę, mums malonu pranešti savo skaitytojams, jog A. Tulys pasižadėjo rašyti "Vienybei" iš dailiosios literaturos. Novelistas Tulys šiandien yra žymiausis toj srity rašytojas Amerikiečių Lietuvių tarpe, o gal ir Lietuvos novelių rašytojų tarpe. Taipgi norisi pastebėti, kad iš Amerikiečių Lietuvių rašytojų tik vienas A. Tulys minimas "Lietuvos" redakcijos šiais metais išleistame Literaturos almanache "Gubos." E. Redziauskas (poetas Liudas Gira) ten šiaip išsireiškia:

"Amerikos Lietuvių nausėdijose pasireiškęs gan talentingas ir gausus novelistas A. Tulys siuntinėjo ir musų laikraščiams bei žurnalams savo dalykėlių: atskiromis knygomis tačiau, rodos, dar nedebiutavo. Del jo pasakyti tenka, jog gerokai baimė ima, kad jis savo aiškų talentą ir lengvą plunksną nepražudytų; perdaug tas vienas seksualinio klausimo temas sau besiimdamas, nes iš jų vienas tik žingsnis į bulvarinį žemiems minios įgeidimams pataikaujantį "atsiprašant — romantistą," kuriam, kaip ir jo "kurybai," niekas ir niekur teisingai neskirs vietos tikroje literaturoj.")

Jiedu suėjo į kavinę apkalbėti mažo prietykio, kuris buvo jiems tik ką pasitaikęs. Buvo lygiai trys nakties.

— Jos yra gatvinės, suprantama, — patėmijo vienas, kuris sėdėjo prieš Boviną, storą ir nepatogų vyrą.

Jiedu kalbėjo bent valandą apie paprastas dvi moteris, kurias nesenai buvo paleidę namon. Po tam jų kalba nukrypo į svarbesnį dalyką, ir čia Bovinas išsitarė:

— Taip, suprantama, jos gatvinės. Mes galime taip jas vadinti. Bet, gal tu netikėsi, geras drauge, gatvė yra nelaimingųjų motina. Sutrinta siela, viltį praradę žmonės, maišosi gatvėse dienomis ir naktimis, kad užmiršus save. Ir jei jiems pasitaiko surasti nauja laimė, tai ji pasitaiko kur nors gatvėje, ne kur kitur. Ir aš, broli, viską, kuo galiu džiaugtis šioje murzinoje žemėje, turiu gavęs iš gatvės. Taip, viskas, kas yra man brangus, yra gauta iš gatvės. Aš lankiau mokyklą ir vaikščiojau po gėlių daržus ir miškus, bet viso to įspudžiai senai išgaravę. Tuom tarpu iš paniekintos gatvės du geru daiktu aš turiu. Kad ne jie, manai, aš pasilaikyčiau šitame pasauly? Niekada! Pažįsti tu mano pačią. Ji yra paimta iš gatvės. Matai tu mane, kaip atsilaikau prieš laimes ir nelaimes, su ta pačia šypsa, drąsa ir gale viską sutikti šauniai ir šaltai... ir ta savybė gauta iš gatvės. Tu palukėk — nieko nesakyk valandėlę. Duok man papa sakoti tau vieną prietykį, kuris pasitaikė labai netikėtai ir kuris pasuko mano gyvenimą į kelią, kuriuo dabar einu.

Aš niekad neužmiršiu tos nakties. Tai buvo treji metai atgal. Aš buvau tiek prikamuotas visokių bėdų, kad neberadau sau vietos kambaryje. Buvau nesenai išėjęs iš mokyklos. Visi žmonės buvo atsukę man nugarą. O tas, į mane galingai veikė. Aš bevelijau apleisti šią žemę... Bet eikime prie dalyko. Apie vidurnaktį aš išėjau į motiną-gatvę, nuėjau į turtingesnių kvartalą ir žingsniavau išilgai gatvėmis...

Dienos laiku veiklioji miesto gatvė — tai paprastas mechanizmo ratas: žmonės, vežimai, tramvajai, automobiliai, trokai ir balandžiai maišosi pervien. Paskui skelbimų langai, iškabos ir kiti galai. Viskas dirbtino, viskas tikslaus... Bet vakare, vėlai naktį, žmogau, gatvė — nebe ta pati... Vėlai naktį gatvė turi savo pasaką ir poeziją — tokią poeziją, kuri dažnai pralenkia ir panašių kafėjų poeziją.

Ta naktis buvo arti rudens. Ji rodos jau kvepėjo rudeniu, bet vistiek buvo giedri ir maloni. Buvo truputį vėsoka, bet dar galėjai pakęsti be burnuso. Aš ėjau po elektros šviesa, žiurėdamas į turtingus, nušvitusiais langais salionus, kurie buvo pilni poezijos, pilni trykštančio gyvenimo, pilni ilgėsio ir godų. Nupintas žmogaus gyvenimo vainikas veržėsi prie manęs iš tų salionų. Aš pradėjau jausti, kad žemė ne man. Ir kaip gi keista buvo taip jausti, kuomet daiktai, kurie privertė mane taip jaustis, buvo čia žemėj, tuose salionuose ir matomi iš gatvės.

Viename gražiame salione aš mačiau ąžuolines sienas, rudai lekeriuotas, ant kurių kabojo labai senų žmonių, greičiausia jau mirusių, portretai. Prie stalo sėdėjo senis, senė ir jaunas vaikinas, jų sunus. Kambarys buvo tvirta šviesa apšviestas. Jie sėdėjo visi trys toli vienas nuo kito ir skaitė knygas, nieko vienas kitam nesakydami. Tie trys tylųs žmonės! Du jų jau pasirengę į kapus, o trečias į gyvenimą!

Tiems namams priklausė ir mergina, kurios ten nesimatė. Ji buvo išėjus su mylimu. Pažinau ją iš matymo, Ji buvo iššaukiančio budo ir patraukianti. Ji lankė tą patį universitetą su manim.

Apie dvi nakties, salionai pradėjo užgesti. Danguje mėnulis švietė pačiam skaistume. Debesys plaukė žemai nukarę, kelmais, žambuoti. Šunys lojo. O gonkuose čia ir ten ramiai sėdėjo susiglaudę poros.

Šunų lojimas, krintančių lapų šnarėsys, blyški mėnulio šviesa, salionų scenerija ir visa tai, kas plaukė pas mane į gatvę užburė mane ir išmokino vieno brangaus dalyko: davė man protą nepaisyti, kas mane seka kitoj valandoj. O tas pridavė man begalinės drąsos. Aš atmečiau galvą ir palengvinau žingsnius. Ta ypatybė ir dabar pasiliko su manimi.

Tiksliai aš gryžau į namus ta gatve, kur gyveno man patinkama mergina ir jos mylimasai. Aš praėjau jos salioną, kuriame nebebuvo šviesos. Matoma, seniai ir jų sunus buvo atsigulę. Aš pamaniau, kad ir jinai jau miega. Paskui priėjau namą, kuriame gyveno jos mylimas. Tuom laiku atsidarė durys ir pamaži išėjo jinai ir jis. Mano kraujas užsidegė. Jis išleidžia ją iš savo kambario. Jie prigaudinėja tėvus! Koksai gi pasileidimas! Staiga aš pačiupau jiem abiem už rankų, pats nepamatęs kaip.

— Palaukite, Tamstos! Kur jųs buvote? — sušukau smarkiai ir piktai.

Jiedu nusigando. Be abejo, palaikė mane už slaptos policijos agentą.

— Eikit su manim, — paliepiau jiems.

Suprantama, jie nedarė mažiausio pasipriešinimo.

Parsivedžiau juodu į savo kambarį, pasodinau ir tariau tam patogiam vyrui:

(Užbaiga Seka)

o———o———o

PJERO

— Galina Er.

Susijuokus pabėgo.
Verkiau aš, maldaudamas jąją sugryžti,
Mano širdis sudužo,
Sudužo nasturcijų ugnėm.

Aš tiktai, juk, Pjero!... o)
Man taip liudna, liudna.
Išsiskirstė žmonės.
Baigia gęst sietynas...

Vertė St. Jargevičius.

o) Pjero — franciškai Petras. — Vert.

o———o———o

ANKSTI RYTĄ.

Anksti rytą, saulei tekant,
Nyko išgamos nakties.
Paukščių giesmės sutartinės
Širdin tavo įsiliės.

Laimės džiaugsmas išvidinis
Anksti rytą — neapleis.
Jauną džiugaujančią sielą
Saulių nusives keliais.

Vilties saulei patekėjus,
Žiro aukso spinduliai.
Meilės svajos paskutinės
Guli širdyje giliai.

Anksti rytą — neužmiršim,
Ką kalbėjo man jinai:
"Tavo žvilgsniai, saldžios lupos
Pamylėta amžinai."

— Pr. Imsrys.

KAIP TAISOMA KONSTITUCIJA

—o—

Jau spaudinami atskiroje knygelėje vyriausybės paruoštieji Konstitucijos pataisymai su trumpais paaiškinimais. Ši knygelė busianti plačiai paskleista žmonėse, kad jie gautų iš anksto susipažinti, už kokius konstitucijos pataisymus jiems teks balsuoti, kai bus tautos atsiklausimas. Ir "Musų Rytojaus" skaitytojai, žinoma, ją vėliau gaus. Norėdami gerb. skaitytojus greičiau supažinti su konstitucijos pataisymais, čia juos pilnai, kartu su paaiškinimais, iš anos, tik pradėtos spausdinti knygelytės, persispausdiname. *Red.*

Vyriausybė iškėlė sumanymą pataisyti konstituciją, norėdama, kad musų valstybė butų stipri, kad valdžia butų teisinga ir pastovi, kad krašte butų gera tvarka ir kad visiems butų ramiau ir lengviau gyventi.

Vyriausybė žino, kad kiekvienas lietuvis, mylįs savo tėvų žemę, to pat nori, ir kad tokių piliečių yra aiški dauguma.

Todel vyriausybė, gerbdama augščiausias tautos teises, duoda patiems žmonėms konstituci jos pataisymus priimti ir patvirtinti.

Vyriausybė nesiulo keisti visos konstitucijos, bet duoda patvirtinti tik tuos konstitucijos pataisymus, kurie yra reikalingi:

Seimui sutvarkyti,

Respublikos Prezidento ir Ministerių Kabineto teisėms nustatyti,

ir Valstybės Kontrolei sustiprinti.

I. Seimas

Toji konstitucijos dalis, kur kalbama apie Seimą, yra taip pataisoma:

1. Sumažinamas Seimo atstovų skaičius,
2. Pakeliamas rinkikų ir renkamųjų į Seimą atstovų amžius,
3. Seimas renkamas ilgesniam laikui,
4. Aiškiai nustatomas Seimo posėdžiavimo laikas,
5. Pailginamas laikas Seimo rinkimams pasiruošti,
6. Draudžiama Seimo atstovams pašaliniais verslais verstis.

1. Sumažinamas Seimo Atstovų Skaičius

Pataisymas nustato, kad vienas atstovas tektų 60,000 gyventojų.

Vadinasi,

dabar Seime bus nedaugiau, kai 40 atstovų,

o lig šiol buvo 85.

Tuo budu, Seimo atstovų skaičius bus daugiau kaip dvigubai mažesnis.

Aišku, kad busimieji Seimai pigiau kainuos valstybei, pats Seimas bus darbštesnis, nes mažiau bus žmonių, lengviau bus jiems susitarti.

Taigi,

Seimo narių skaičiaus sumažinimas naudingas dalykas ir valstybei ir pačiam Seimui.

2. Pakeliamas Rinkikų ir Renkamųjų į Seimą atstovų amžius

Ligšiol balsavo 21 metų, o atstovais galėjo buti renkami nuo 24 metų.

Dabar nustatoma, kad

balsuoti galės tiktai baigę 24 m., o renkamais galės buti nejaunesni kaip 30 metų.

Vadinasi ir balsuoti, ir renkamais buti galės tik subrendę žmonės.

Todel, sudėtas iš pagyvenusių, geriau gyvenimą išmanančių, žmonių ***Seimas bus rimtesnis.***

3. Seimas renkamas ilgesniam laikui

Dabar

Seimas bus renkamas penkeriems metams,

o ne trejiems, kaip kad ligšiol buvo.

Nei vienoj gerai susitvarkiusioj valstybėj nėra tokio trumpo parlamento, arba Seimo, kaip pas mus.

Vokietijoj parliamentas renkamas ketveriems metams, Francijoj taip pat ketveriems, o Anglijoj net septyneriems metams.

Trijų metų laikas Seimui yra per trumpas štai delko:

dažnai tenka daryti rinkimus, o rinkimams išeina daug pinigų;

rinkimų agitacija gaišina žmonėms laiką ir kelia nesantaiką;

Seimas nesuskumba gerai susipažinti su valstybės reikalais ir nepajėgia leisti tinkamų įstatymų.

Tik įsitraukęs į darbą, jau gauna ruoštis naujiems rinkimams.

Penkerių metų laikas musų Seimui yra visiškai tinkamas.

4. Aiškiai nustatomas Seimo Posėdžiavimo laikas

Konstitucijoj nebuvo pasakyta, kada Seimas turi rinktis posėdžiauti. Todel Seimai ligšiol posėdžiavo be galo, be krašto. Šitaip posėdžiaudamas Seimas trukdė vyriausybei darbą dirbti.

Dabar bus nustatyta, kad

Seimas kasmet posėdžiaus du kartu po tris mėnesius.

Seimas žinos, kada jis turi rinktis posėdžiauti. Turėdamas per tris mėnesius savo darbus atlikti, jis negalės gaišinti laiko nereikalingomis kalbomis ir tuščiais ginčais. O jeigu umai kiltų koks svarbus reikalas, tai Seimas bus tam tyčia šaukiamas.

Seimo posėdžiavimo laiko nustatymas yra svarbus dalykas.

5. Pailginamas laikas Seimo Rinkimams Pasiruošti

Ligšiol Konstitucija reikalavo, kad naujas Seimas butų renkamas ne vėliau kaip per 60 dienų senajam Seimui išsiskirsčius arba jį paleidus. Vadinasi, truk plyšk, ar tau sėja, ar rugiapjutė, eik Seimo rinkti — mitingų klausyti.

Dabar nustatoma, kad

nauji rinkimai turės įvykti ne vėliau, kaip per šešis mėnesius.

Tas Seimo darbams nepakenks, nes ir pirmiau Seimas paskutinį pusmetį prieš rinkimus nieko nepadarydavo: — Seimo nariams rupėjo tik nauji rinkimai.

Be to, ilgesnį laiką turėdama, vyriausybė galės taip paskirti rinkimų dienas, kad jos negaišins lauko darbų. O žmonės išlėto ramiai pasiruoš rinkimams

Rimtesnis pasiruošimas rinkimams yra butinai reikalingas, kadangi Seimas bus renkamas penkeriems metams.

6. Draudžiama Seimo Atstovam pašaliniais verslais verstis

Kitų šalių konstitucijos draudžia Seimo atstovams valdiškų darbų imtis — buti rangovais. Suprantama kodel. Seimo nariai dalyvaudami bendrovėse, kurios stato valdžiai ar imasi valdiškų darbų, gali pavartoti savo įtaką tų bendrovių naudai, nors tas ir butų valstybei žalinga.

Yra ir kitų užsiėmimų, kurie nedera Seimo atstovams.

Pas mus ligšiol jokio draudimo nebuvo. Tai buvo negerai. Dabar konstitucijos pataisymas nustato, kad atskiras įstatymas turi nurodyti, kuo Seimo narys negali verstis.

Šiais tad svarbiausiais konstitucijos pataisymais sutvarkomas Seimas ir pakeliamas jo rimtumas ir darbingumas.

(Toliaus bus)

SKAITYKIT IR PLATINKIT "VIENYBĘ!"

Iš Amerikos Lietuvių Gyvenimo

Čia Talpinama Žinios iš Amerikos Lietuvių Gyvenimo Išimtinai. Rašo Musų Gabausi Korespondentai Apie Teatrus, Prakalbas, Balius ir Bendrą Lietuvių Judėjimą.

LAWRENCE, MASS.
Už Kuzmos Užmušimą Šimkonis Atsisėdo 2 Mėnesiu

— Jonas Šimkonis, 28 metų, tapo rastas kaltu, kad girtas varė automobilį, kaip jau buvau "V-bėje" apie tai rašęs, kuriuo Stasys Kuzma tapo ant vietos užmuštas Liepos 21 d. Gavo 2 mėnesiu kalėjimo; pirmiaus Methuen District teisme gavo 3 mėnesius, bet jam apeliavus augščiau, šiomis dienomis atsibuvo jo teismas Salem, Mass., kur sudžia Hayes davė jam už girtumą 2 mėnesiu ir už važiavimą pavojingą publikos gyvastims vėl 2 mėnesiu; bet įsakymą davė, kad abu apkaltinimai skaitysis kartu. Tokiu budu Šimkonis vistiek turės atsėdėti šaltojoj, kurios jis taip bijojo.

Tautietis.

BALTIMORE, MD.
Geros ir Blogos Žinutės

— Spalio 13 d. Svetainės Bvės Direkcija laikytame savo susirinkime nutarė svetainę duoti veltui, SLA. seimui, kuris atsibus 1928 m. Baltimorėje.

— Spalio 20 d. vagiliai išmušė K. Liutkaus krautuvės langą ir pavogė kelias poras vyriškų čeverykų. Pereitą metą Liutkų, jo krautuvėje, buvo vagiliai užpuolę dienos mete ir apmušė. Tai vis žmogui nelaimės!

— Spalio 22 d. Tautinio Knygyno Administracija buvo surengus jomarką (fėrus), kur publikos atsilankė nemažai ir knygynui liks gražaus pelno.

— Į Baltimorę atsibaladojo komunistų organizatorius ir "Laisvės" agentas, kuris algą gauna iš Amalgameitų unijos, ir kurio pirmoji "užduotis" buvo — sužinoti, koki moteris čionai renka aukas Jezusėlio našlaičių prieglaudai Kaune, o patyręs, kad tai moterei gerai sekasi ir žmonės, pas kuriuos ji atsilankė, gausiai aukauja, tai tas komunistų valkata pykčio apimtas parašė į "Laisvę" triuk šmingą žinią, po antgalviu: "Saugokitės apgavikų," — kurioje tą moterį, tai yra p-nią Pikčilingienę (gal "Popikaitę?" Red.) bando inkriminuoti, sakydamas: "Gal but, kad jinai jau yra užsitarnavusi tikros apgavikės vardo," ir kad parodyti darbininkams savo "veikimą," tai pasirupino kuolabiausia išplatinti "Laisvės" tą numerį (nr. 251).

Ar ilgai tas komunistų padauža nuodys Lietuvių visuomenę savo komunistiniais nuodais, im damas algas iš unijos, kurią jau baigia krikdyti?

Nesiuvėjas.

WILKES BARRE, PA.
Vytauto Klubas Darbuojasi Politikoj

Lietuvių Vytauto Politinis Klubas, savo pastarajame susirinkime Moose Hall, oficialiai užtvirtino James Mundy kandidaturą į miesto konsilmėną, teisėją C. D. Coughlin — į teisėją vėl, Frank Kelley — miesto iždininku ir F. C. Kirkendall — miesto kontrolierium. Klubas nutarė, kad daugiau neprigulmingų kandidatų nebeužgirs.

Susirinkime dalyvavo daugiau negu 125 narių. Pirmininkavo Joseph Venchall. Sekantis susirinkimas bus Lapkričio 6 d. *J. Balsevičius*

WILKES BARRE, PA.
Visokių Žinučių iš Apylinkės

— Mirė Kazys Kiseliauskas, 26 metų, White Haven Sanatorijoje. Palaidotas su bažnytinėmis apeigomis į parapijos kapines ant Georgetown.

— Mirė Ieva Janušauskienė, 41 metų, 19 So. Grant St., Miners Mills. Palaidota su bažnytinėmis apeigomis į parapijos kapines ant East End.

— Apsivedė Vincas J. Getonis su M. G. Augustaite iš Old Forge. Franas Greičius veda Marę Wilkins, abudu iš Warrior Run, Pa. C. Tuskeniutė apsiveda su Jurgiu Evans, regis Anglu, iš Kingston.

— Lijo čia per penkias dienas ir naktis, ir perlijo į keturis colius vandens. Visos upės ir upeliai išsiliejo iš savo vagų ir užliejo visą Penn'a. Susquehanna upė pakilo iki 26 pėdų arba 16 pėdų į tris dienas; pripildė pilnus sklepus ir užliejo visas gražiausias miesto dalis; policija su valtimis kilnoja žmones iš namų į darbą ir atgal. Iš kitur praneša, kad išsilieję upės: Schuylkill, Ohio — Pittsburghe ir Lackawanna — Scranton.

Didžiausias pavojus, tai Harrisburgui, nes tenai jau gana didelė upė yra, Susquehanna. Wilkes Barrėje nukentėjo ir kariumenės stovyklos; turėjo iškraustyti šimtą arklių iš tvartų, nes vanduo užliejo taip, kad jau negalėjo nei kanuolių, nei amunicijos išvežti į augštumas. Arklius išvedė į Kingston Coal Co. tvartus.

Lietaus čia jau reikėjo senai, nes nelijo per septynes savaites ir buvo taip išdžiuvę, kad net ir šaltiniai buvo ką tik žymųs, kad juose yra vandens. O čia gamta kaip davė, tai užtvino viskas į keles dienas! Keturi coliai yra perdaug į mėnesio laiką, o čia atidavė į penkias dienas ir jį visą reikėjo upėms sutalpinti, kas buvo negalima ir žmonės turėjo iš to nuostolių; nunešė kelioliką mažesnių tiltų, išplovė daug bėgių ant gelžkelių, kur žuvo keletas žmonių, tarpe Scranton ir Elmira, N. Y., nekalbant jau kitų visų nuostolių, kuriuos suskaičius, busią į milioną dolarių.

— Ruduo yra gana gražus, iškyrus tik šių dienų lietus; šalnų mažai buvo ir tik žemumose nušaldė kukuruzus ir nekurias daržoves. *Nienių Jonas.*

PHILADELPHIA, PA.
Philadelphijoj Atsidaro Lietuvių Mokykla

Pas mus jau senai buvo kalbama-svarstoma, kad kaip įsteigus vakarinė mokykla vaikams, ir nesykį buvo svarstyta, bet vis sustodavo prie svarbiausio dalyko — mokytojo, kurio nebuvo galima gauti. Dabar nelabai senai klubui pranešta per Dr. Klimą, kad p-lė Vaivadaitė apsiima pamokytojauti. Klubas davė kambarį ir dar porą vyrų paskyrė, kad pagelbėtų vaikučius tvarkoje palaikyti.

Bet vis nebuvo tikrai žinoma, ar apsiims to gražaus darbo p-lė Vaivadaitė. Dabar gi jau yra kalbėta su p-le Vaivadaite ir jinai apsiima; iš pradžių vieną sykį į savaitę, — šeštadieniais nuo 3-jų iki 5 v. O vėliau, jeigu susirinktų burys vaikų, tai galėtų ir porą vakarų pamokinti.

Dabar, Gedimino Klubo ir kitų klubų nariai, taipgi ir visi Lietuviai, — subruskit savo vaikučius leisti į lietuvišką vakarinę mokyklą, nes jau greitai prasidės: rodos bene Lapkričio 5 d. Butų labai malonu, kad tą dieną skaitlingai susirinktų, nes reikės visus sužiurėti, ar turi knygeles; kurie neturi, reikės nupirkti.

Taigi, kam miela yra Lietuvių kalba ir geresnė apsišvietusių ateitis, nepraleiskite progos! Teišmoksta jusų vaikai rašyti ir skaityt lietuviškai, o tas jums atneš daug malonumo ir sustiprins musų eiles ir prašalins draugijų nykimą.

Senas Diedas.

UŽRAŠYKIT "VIENYBĘ" SAVO GIMINĖMS IR PAŽĮSTAMIEMS LIETUVOJE

104-A

Gyduolės Erzina Inkstus Gerkite Vandenį

Imkite Druskos Prie Pirmo Ženklo Puslės Suerzinimo Ir Nugaros Skausmo

Vyrai ir moterys Amerikoje turi amžinai saugotis inkstų suirimo, nes čia dažnai perdaug valgoma riebių valgių. Kraujas pritvinsta rugštimis, kurias inkstai stengiasi iškošti. Bet jie nuvargsta nuo persidirbimo, užsikemša, nuo ko kįla inkstų negaliavimai, puslės silpnumas ir nupuolimas sveikatos.

Jaučiant, kad inkstai išrodo kai švininiai: skaudant nugarai, ar kada šlapumai netyri, pilni nuosėdų; galvai skaudant, ar svaiguliams užeinant; viduriams rugstant, ar raumatizmui kankinant prastame ore, pradėkite tuoj gerti daug minkšto vandens ir gaukite iš aptiekos keturias uncijas Jad Salts druskų. Imk po arbatinį šaukštelį prieš pusrytį per keletą dienų in inkstai pradės puikiai veikti.

Šios pagarsėjusios druskos padarytos iš vynuogių rugšties, citrinų sulčių ir lithia. Per ilgą laiką jos vartojamos išplovimui inkstų, kurie užsikimšę.

Jad Salts druskos nebrangios. Jos negali pakenkti ir padaro malonų, pustojantį lithia-vandens gėrimą, kuris reikalingas kiekvienuose namuose, nes niekas neapsirgs nuo išplovimo inkstų.

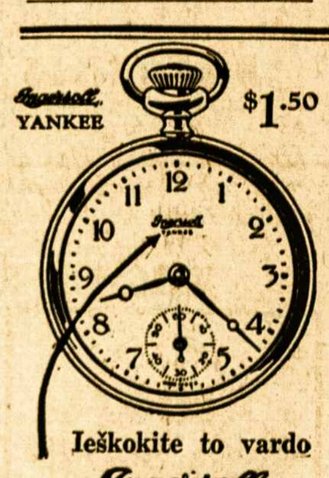

Ieškokite to vardo Ingersoll ant veido.

INGERSOLL laikrodėliai mėgiausi ir žinomiausi pasauly.

Ingersoll vardas reiškia pasitikėjimą ir vertę. Jis reiškia užtikrinimą kad laikas bus laikomas.

Apsimokės jums visados paieškoti to vardo ant veido. Tai jusų apsauga prieš menkesnį laikrodėlį. Pirkliai visur.

INGERSOLL WATCH CO. Inc.
New York · Chicago · San Francisco

Bell Phone Poplar 7545

A. STANKUS

— Lietuviškas Graborius —

Geriausias patarnavimas, Daug metų patyrimo

1023 Mt. Vernon St.
Philadelphia, Pa.

Telefonas W.-B. 7799

Dr. Vincas L. Brookus

LIETUVIS DENTISTAS

8 So. Main Street
Wilkes Barre, Pa.

(2-ros lubos — kambarys nr. 19)

M. M. ŠLIKAS
Lietuvis Advokatas
2433 E. Allegheny Avenue
Philadelphia, Pa.
Tel. Regent 0648
Namų Tel. Michigan 8751

Camel

Cigaretai kurie suteikia didžiausio atšviežinančio smagumo.

Camel yra sumaišyti iš rinktinio tabako, kas padaro švelnumą, vėsumą, lengvumą ir atšviežinantį rukymą. Nereikia specialių prirengimų del gerklės apsaugojimo - Camel tabakas nereikalauja to.

© 1927, R. J. Reynolds Tobacco Company, Winston-Salem, N. C.

Jaunimo Skyrius

Lietuvių Jaunuolių bei Sportininkų Savaitinis Kampelis

BOKSININKAS TONY YOUKONIS KĮLA AUGŠTYN

Philadelphia, Pa. (Kun. Delianio prisiųstos iškarpos iš "Daily News"): — Tony Youkonis pradėjo karjerą nuo 14 metų savo amžiaus. Jis yra gaminis armijos, kaip Sharkey — laivyno. Jis yra taip pat Lietuvis, kaip ir Sharkey, tik mažiau šneka.

Armijon stojo Kovo 1918 turėdamas 17 metų. Buvo Francijoje su Company M, 109th Infantry, 28th Division. Istorinėje kovoje, kur Vokiečiai apsupo 250 kareivių, jis su 32 kitų išsigelbėjo, kuomet "Mėlynieji Velniai" (Blue Devils) atėjo pagelbon.

Spalio 10 d. debiutavo Philadelphijos "Arėnoje" akyvaizdoje 10,000 publikos, prieš vieną Amerikos žymiausių boksininkų — Ralph Smith (sunkiojo svorio, 6 pėdų, 6 colių milžiną). Musų Tonis laikėsi gerai, nors visgi turėjo pasiduoti.

Nekst time geresnė laimė, Tony, — mes sakom!

SPORTAS LIETUVOJE

Rašo Abdul Hamidas

Jauną musų tėvynė stiprėja visose srityse, stiprėja ir sporte. Tenka tik džiaugtis, kad nežiurint į blogas sporto vystymuisi aplinkybes, musų jaunas sportas vis stiprėja, vystosi. Lietuvos Sporto Lyga leidžia sportininkams gražų, mėnesinį ilius truotą žurnalą "Sportas," kuris iš pirmo pamatymo daro gero įspudžio.

Labiausiai Lietuvoje išsiplatinusi šaka — futbolas. Pažvelgkime, ką paskutiniu laiku yra nuveikę musų futbolistai.

Ši vasara nevisai musų futbolistams buvo palanki. Ketvirtose tarpvalstybinėse futbolo rungtynėse su Latvijos valstybine komanda, Lietuva pralaimi su golų santykiu 6:3, o Kaunas —Ryga 5:1 Rygos naudai. Iš čia matome, kad musų kaimynai Latviai daug augščiau stovi už musų sportininkus. Bet nėra ko ir stebėtis: Latvių vyriausybė ir visuomenė atjaučia sporto reikalą, jie lėšomis padeda savo sportininkams. O pas mus?...

Taip pat Lietuviai pralošia ir Estams 5:0. Bet lošiant su tuo pačiu Estų jauktu (komanda) tik po vardu "Talinas," Lietuviai išlošia 4:3 savo naudai.

Paskutiniu laiku visi musų jauktai rungiasi del pirmenybių ir pasirodo, kad pirmoj vietoje dabar yra Lietuvos Fizinio Lavinimosi Sąjunga (L. F. L. S.), antroje — Kauno Sporto Klubas (K. S. K.), trečioje... — buvęs Lietuvoje nugalėtojas "Kovas," toliau — "Makabi" ir Lenkų "Sparta."

Pačiomis naujausiomis žiniomis "Kovas" visgi atsilošia prieš K. S. K. ir turbut užims II-ją vietą.

Tai tiek del futbolo. Bokse pas mus atsižymėjo Juozas Vinča, kuris yra neblogiausias garsaus musų tautiečio Sharkey-Žukausko sekėjas. Jis paskutiniu laiku nugalėjo Latvijos čampioną Frelichą.

Lengvojoje atletikoje pasižymėjo Jonas Sadauskas, šokime į augštį (1 metras 68 cent.) ir Petraitis — bėgime.

Iš dviratininkų, dabar geriausi: Preisas, Nyrkovas, Vilpišauskas, Anolikas ir Jankauskas.

Tai tiek šiuo kartu apie Lietuvos Sportą. Greitu laiku parašysiu ir daugiau.

IŠ STUDENTŲ GYVENIMO

Neo-Lithuania. — Š. m. Spalio 12 d. šueigoje išrinkta kitiems mokslo metams valdyba iš šių asmenų: pirm. J. Jurgėla, Columbia College, '28; vicepirm. Ig. Budreckis, Linden H. S., '29; sekr. D. Budreckis, Linden H. S. '30; ižd. K. Brazaitis, Newark Tech. Institute, '30; sergeant-at-arms A. Brazaitis, baigęs Battin H. S., '27; anglų spaudai reporteriu St. Žitaveckis, Battin H. S., '28; liet. spaudai rep. — K. Jurgėla, Clumbia Un-ty.

Konstitucijai pataisyti k-ja palikta ta pati: S. Brazaitytė, Battin H. S., '28; Pranas Raudonis, baigęs Battin H. S., ir buvęs Missouri universitete; Ig. Grinčius, Columbia university Extension.

Atstovu į Liet. Laisvės Salės B-vę liko Ignas Budreckis, į A. L. St. Draugovę — K. Brazaitis. Su lektoriais susitarti del viešų paskaitų pavesta K. Jurgėlai.

Nutarta pasiųsti Lietuvos S. Tautininkų Korporacijai "Neo-Lithuania" prašomų informacijų ir pasiulyti artimesnių ryšių užmezgimą.

Klubo narys Jonas Mikšys įstojo į J. V. Armiją ir dabar gyvena Plattsburg Barracks, N. Y., su 26-ta pėst. pulku. Jam pasiųsta sveikinimas.

Nusistatyta baliaus rudenį ne rengti, bet paremti A. L. St. Draugovės bankietą.

Columbia University. — Kolumbiečių posėdis įvyko š. m. Spalio 22 d. 1—3 val. popiet. Gemot salėje. Pirmininkavo st. Wm. Dragunas, raštininkavo st. J. Jurgėla.

Iš pirmininko raporto paaiškėjo, jog pusantrų metų pirmažengio darbas davė teigiamų vaisių. Po pasitarimų su Un-teto vadovybe gauta geriausių rezultatų ir todel sena svajonė galima vykdyti gyveniman. Todel, nuo Spalio 22 d. ši Liet. Studentų grupė reorganizavosi į "Amerikos-Lietuvos Institutą prie Kolumbijos Universiteto" (American-Lithuanian Institute at Columbia Un-ty).

Į valdybą pateko: pirm. Wm. Dragunas, '28; rašt. J. Jurgėla, '28; ižd. J. Tamošaitis, su D. Konstitucijos projektą patiekti pavesta k-jai iš A. Mažeikos, '30, Wm. Draguno ir K. Jurgėlos. V-bai pavesta užregistruoti or-ją Un-teto sekretarijate ir Cosmopolitan Klube, kame įvairių tautų institutai, bendradarbiauja.

Veikime nusistatyta kviesti bendradarbiauti Am. Liet. Prekybos Butus ir Lietuvos konsulatą.

Plačiau apie šią naują žymią kulturinę organizaciją pranešiu vėliau.

Kitas posėdis šaukiamas Lapkričio 4 d. 5 val. popiet Earl Hall, ant Un-teto campus. St. Tamošaitis skaitys lekciją iš ciklo "Am. Liet. jaunuomenės psichologijos studijos."

Rep.

DAINA IR VAIZDAI

Rašo M. Žukauskaitė

Nekartą musų gyvenime pasitaiko labai liudnų ir nuobodžių valandų; ypatingai ukanotose rudens dienose, arba žiemą, kada šaltis ir staugiantys vėjai užviešpatauja gamtoje. Žmogus norėdamas atgaivint išsiilgusius dailės, savo jausmus, skubina kur nors į teatrą ar į kitą kokį pasilinksminimą ir tenai, išgirdus gražią dainelę, žavėjančią muziką, pasidaro ramu, — jauku, lyg čia aplinkui butų pavasario dienos medžiai pasipuošę žiedais, pievos žaliuoją ir tt.

Dainos ir vaizdai turi tarpe savęs neperskiriamą ryšį; tie du dalykai viens be kito neapsieina. Įsitėmykime tik sau tą, — jei prieš musų akis stovi gražus reginys, — saulėta diena, dangaus mėlynumas, medžių žaliumas, kalneliai, kloniai... — taip tas viskas mus nudžiugina, kad sunku susilaikyti neuždainavus. Nedelko ir paukšteliai čiulba, nes juos priverčia gražus reginiai vasaros grožybių.

Taippat ir žiemos laiku, išgirdus skambią muziką ir dainas, tuojaus apsireiškia gražųs vaizdai. Tikri artistai, muzikai ar dainininkai, pildydami programus dažnai užmiršta, kad stovi ant medinės ar murinės scenos, jie jaučias ten, iš kur jų daina paeina; jie sveikina senai gal išnykusį iš pasaulio akių vaizdą, kuris pagimdė daną. Vaizdai visuomet pirmesnį supina dainas, o dainos atkartoja išnykusius vaizdus.

Kulturingos tautos bei valstybės daugiau kreipia domės į vaizdus, remia įvairiais budais genijus piešėjus bei dailininkus; nes jei dailininkas jaus mingai atkartos gyvą reginį, spalvomis ant drobės, poperiaus ar kitko, tai poetas nepraeis pro jį nesurašęs eilių, kurių dainininkai ieško. Žmonės papratę sakyti, kad dideliuose teatruose, ant gražių išpuoštų scenerijų tik patys geriausi artistai pildo programus; kodel gi ne? sumaningi artistai niekados nebando pildyt programo ant tokių sceneri jų, kur nėra spalvų bei vaizdų, kurie dvigubai pakelia upą, sužadina energiją ir tt.

Kad musų širdžiai but linksma, reikia duot akims gražių reginių; tada ir dainuosime ir šoksime; o kad netruktų mums paveikslų, reikia daugiau dailininkų, kurie pieštų šviesą, skelbtų tiesą paveiksluose.

IŠRAIŠA KRYŽIAŽODĖS N. 7

(žr. "V-bės" nr. 126)

V	I	E	N	A	■	A	N	G	I	S
O	■	■	O	■	■	O	■	■	A
L	■	A	R	A	B	I	J	A	■	U
G	A	L	A	S	■	R	U	D	A	S
A	■	G	I	L	I	■	S	A	■	A
■	■	I	■	A	■	L	■	T	■	■
E	■	R	S	■	P	I	G	I	■	A
S	O	D	A	S	■	G	E	N	Y	S
T	■	A	R	K	L	I	D	E	■	I
A	■	■	T	■	■	■	Y	■	■	L
S	U	D	A	S	■	A	T	E	M	E

Gerai išrišo šie: Annie Skirlis, Newark, N. J.; P. Kaltavičia, Brooklyn, N. Y.; Ben. Sadaitis, Phila., Pa.; Joseph Tulka, Brooklyn, N. Y.; Antanas Ieškulis, Long Island City, N. Y.; Annie Smelles, Trenton, N. J.; T. Urbanas, New Haven, Conn.; Ralph Aneliunas, Brooklyn, N. Y.; Jonas Kalinauskas, Bronks, N. Y.; J. Česaitis, Brooklyn, N. Y.

Dabartinėje Sovietų Rusijoje Tautybės

Sovietų Mokslų Akademija paskelbė davinius iš nesenai buvusių liaudies surašų, kurie rodo, jogei dabartinėje Rusijoje, nežiurint skelbiamo ir varu skiepijamo internacionalizmo ir rusiškojo nacionalizmo, yra viso labo net ***165 tautų gyventojai.***

Tarpe daugeriopų tautybių, sudarančių margą Rusijos visuomenę, yra apie 60 tokių tautelių, kurių kiekviena sudaro vos tik arti 10 tukst. žmonių. Yra gi viena turinti vos apie 100 asmenų — tai Iškašimcai.

Iš tautų, įeinančių į Sovietų Rusijos samburį, gausesnės skaičiumi yra sekamos: Didžiarusiai — 70 milionų, Ukrainai — 25 mil., Baltgudžiai — daugiau negu 4 mil., Kirgizai — 4 mil., Uzbekai — 3 mil. 760,000, Pavolgės Totoriai — 2,260,000; žydai — 1,897,000, Azarbeidžanai — 1,506,000, Moldovanai — 1,300,000, Armėnai — 1,126,000 Gruzinai — 1,094,000, Čuvašai — 1,062,000, Vokiečiai — 1,044-000. Likusiu, įvairių tautų skaičiai neišneša po vieną milioną.

Lietuvių skaičiaus ši statistika visai nemini. Jie turbut yra priskirti prie tų, kurios turi mažiau 10 tukstančių.

The 1st baby

Pirmutinis kūdikis išauklėtas Eagle Brand Kondensuotu pienu dabar turi 70 metų. Nuo 1857 metų tai geriausias kūdikiams maistas

Borden's EAGLE BRAND CONDENSED MILK

LIETUVIŠKA AKUŠERKA

Marijona Tamkienė

Prie palagų ant pareikalavimo dieną ar naktį, taipgi nedėldieniais. Darbą atlieka atsakantiai už prieinamą kainą.

138-31 LLOYD RD. (Otto Place) JAMAICA, L. I.

Telephone: Republic 6233

BUČERNĖ

HUMBOLDT PROVISION CO., INC.

248-250 Humboldt St. (tarpe Stagg ir Ten Eyck St.) Brooklyn, N. Y. (Tel. Stagg 4030)

DIDELIAUSIAME PASIRINKIME PIRMOS KLESOS MĖSŲ

Jautienos, Avienos, Kiaulienos, Jaunų Paršiukų ir Įvairios Paukštienos. — Taippat Rukytų Mėsų. Geriausių Dešrų, Kumpių ir Skilandžių

Kaip vietiniai, taip ir iš apylinkių, esate širdingai kviečiami atsilankyti į musų moderniską mėsinyčią-bučernę ir persitikrinti mėsų gerumu ir bučernės švarumu.

Antanas Mikalauskas ir Bronius Garilauskas (Savininkai)

LOTŲ SAVININKAMS SVARBU!

NELAIKYKIT TUŠČIAIS SAVO LOTŲ, NES DAUGEL NUOSTOLIŲ TURIT!

Batvinis Brothers apsiima pastatyti namus ant jusų lotų Brooklyno ir New Yorko apielinkėse visokio didumo, kokie tik yra pageidaujami, pigiaus negu kas kitas, gerai ir greitai.

Perkam lotus ir mainom ant namų. Taisom senus namus už prieinamą kainą, padarom kaip naujus.

Reikalą turint, minėtais dalykais kreipkitės ypatiškai ar per telefoną, o susitaikysim prieinama kaina.

BATVINIS BROTHERS

10739 - 115th ST., RICHMOND HILL, L. I.

TELEFONAS: CLEVELAND 5654.

RESTAURANTAS

Gaminame Lietuviškus, Rusiškus, Vokiškus taipgi ir Angliškus valgius. Kuris nors sykį pribuna pas mus ant pietų, tas pasilieka visados musų kostumieriu, nes skaniausi valgiai ir mandagiausias patarnavimas.

POVILAS SAMULĖNAS

802 Washington Street, New York City, N. Y.

NAUJIENA LIETUVIAMS

Užlaikome Naujos Mados Gražią

VALGYKLĄ-RESTAURANTĄ

Įvairaus stiliaus gerai pagamintų valgių galit pasirinkti sulig savo skonio. Daug skirtingų rušių šviežių daržovių valgių, pritaikytų jusų apetitui, rasite pas mumis!

Yale Restaurant

540 Grand Street BROOKLYN, N. Y. (tarpe Lorimer ir Union gt.)

Sav. Walter B. Ambotas ir A. Velicka

Tel. Stagg 9685

Naujoj Puikiausioj Fotografijų Galerijoj Padaro Gražiausius PAVEIKSLUS

Rapolas Kruch'as FOTOGRAFAS

65-23 Grand Ave. Maspeth, L. I.

Tel.: Juniper 7646.

MILIONO DOLARIŲ SALĖ

Puikiausi Brooklyne vieta Baliams, Vestuvėms, Vakarienėms, Vakarėliams, Prakalboms, Koncertams ir Banketams. — Gražus, moderniški kambariai susirinkimams.

Drangijos, pavieniai ir rengimo komisijos visados maloniai gaus pilnas informacijas pas —

MILLER'S GRAND ASSEMBLY

The $1,000,000 Ball Room

318 Grand Street

Cor. Havemeyer Street, Brooklyn, N. Y.

Tel. Stagg 7793

ĮSISENĖJUSIAS VYRŲ-MOTERŲ LIGAS

Pasekmingai Gydau Moderniškais Mokslo Budais

PARODAU GREITAS PASEKMES visose formose nervų, odos ir kraujo suirimų, odos išbėrimų, įsisenėjusių žaizdų, nervų silpnumo, inkstų ar šlapumo suirimų, raumatizmo, hemoroidų, fistulų, ištinusių liaukų, ar kitokių pilvo, vidurių, žarnų ligų. Ištiriu kraują ir pasakau tikrą jusų stovį.

MANO KAINOS PRIEINAMOS ir asmeniškai prižiuriu kiekvieną sykį atėjus. Kraujo tyrimas Wassermano sistema ir kemiška analyzė šlapumo, X-spindulių kvotimas.

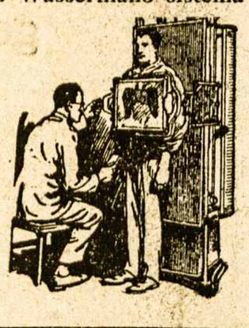

Pasitarimas ir Patarimas Dykai

DR. ZINS

Specialistas

110 EAST 16th ST. N. Y.

Tarpe 4th Ave. ir Irving Place

Valandos: 9 š ryto iki 8 vakaro.

Nedėliomis: 9 iki 4 po pietų.

Tel. 2320 Greenpoint —:: ::— Telephone 7867 Main

GRABORIUS

JUOZAS GARŠVA

Mano firma gerai atlieka sekančius darbus: išbalsamuoja ir laidoja mirusius ant visokių kapinių. Pagrabus parsiveža nuo paprasčiausių iki prakiliniausių. Parsamdo karietas laidotuvėms, vesilijoms, krikštynoms ir kitiems pasivažinėjimams.

Viršui minėtais reikalais kreipkitės pas mane, o būsit užganėdinti

231 Bedford Ave. OFISAI: BROOKLYN, NEW YORK 264 Front Street

Tel. Greenpoint 7831

LIAUKUS FOTOGRAFAS

Fotografijos imamos yra visada, dieną ar naktį, nėra skirtumo. Šiuomi pranešu, kad ir automobilius parsamdau del vestuvių, šermenų ir taip visokiems pasivažinėjimams. Karai naujausios mados.

Reikale kreipkitės sekančiu adresu:

214 Bedford Avenue (tarpe N. 5th ir N. 6th gatvių) Brooklyn, N. Y.

ANTANAS TAČILAUSKĄS

Savininkas

Lietuviškas Restoranas ir Susirink. Svetainė

Čia galite gauti tinkamus valgius, gerai pagamintus ir už prieinamą kainą. Taip pat pasirendavoti svetainę susirinkimams, vestuvėms bei kitokioms apeigoms.

999 GRAND STREET, BROOKLYN, N. Y.

Telefonas Stagg 3922)

SPALIO 9 DIENOS IŠVADOS

Rašo J. Vileišis

Kaunas. Praėjusią Spalių devintą dieną giliu liudėsiu paminėjome sukaktuves 1920 m. padarytos musų tautai kruvinos skriaudos, kada Lietuvos sostinė Vilnius per apgaulę ir del musų menko budrumo tapo iš musų išplėšta. Tą smurto aktą patvirtino didžiosios valstybės, pripažindamos Vilnių Lenkijai. Ir šiandien Lenkija valdo musų sostinę, siekdama išrauti visus užsilikusius Lietuvių tautos diegus okupuotoje Lietuvos teritorijoj. Juk ar ne pasityčiojimas ir provokacija, kad lygiai tuo laiku, kada mes ruošėmės iškilmingai pareikšti protestą prieš Lenkijos smurtą, Lenkų imperialistai davė visą eilę nau jų savo žiaurios politikos įrodymų: jie uždarė kelias dešimtis musų mokyklų, uždarė mokytojų seminariją, susodino kalėjiman daugybę ramių okupuotos Lietuvos piliečių. Nauji Lenkų smurto žygiai lyg šaukia mums per durtuvų sieną: ve, žiurėkite, mes niekiname jusų pastangas, mes atvirai naikiname, gniaužiame jus, nes žinome, kad jųs esate bejėgiai.

Ir tikrai, dabarties sąlygomis mes neatrodome galingi, nes mes patys viduje nėsame susitvarkę, nesudarome kokio nors vieningo fronto.

Juk argi nėra patogus laikas šėlti ir tyčiotis musų kaimynams, kada pas mus eina beveik naminis karas? Ne del ko kita prisipildė Lukiškio kalėjimas Vilniuje nekaltais žmonėmis, kaip del to, kad mes čia viduje esame susiskaldę, neturime vieningo arba bent tautos daugumos fronto ir esame praradę tą visų kitų valstybių užuojautą ir simpatiją, be kurios tik ir galima laukti panašios skriaudos iš šalies.

Ir todel, kada Spalių 9 d. aš mačiau palinkusias galvas, susimąsčiusias 12 valandą del Vilniaus likimo, man rodės, kad tai yra daroma iš gėdos, jog pas mus taip blogai viskas virsta, jog mums net gėda stačiai pažiurėti padėčiai į akis, ir norėjosi šuktelti: vyrai, pabuskimo, susitvarkykime ir kada sudarysime stiprų ir vieningą vidaus frontą, tai ten anapus demarkacijos linijos nebedrįs tyčiotis iš musų ir patys vilniečiai pamatę, kad pas mus viešpatauja tvarka ir vienybė, išties mums savo rankas, ir Vilnius bus atvaduotas. Kito kelio į Vilnių nėra. — ***Liet. Žinios.***

"VIENYBĖS" REIKMENŲ KRAUTUVĖJ GALITE GAUTI:

1. *Visokių Atviručių*
   Paveiksluotų laiškų Lietuvon
   Lietuvos pašto ženklelių
   Lietuvos varinių pinigų
   Lietuvos sidabrinių pinigų
2. *Rašomų fontaninių plunksnų*
   Eversharp sidabrinių paišelių
   Rendų kvitancijų knygelių
   Brooklyno gatvių rodyklių
   Gatvių rodyklių įvairių miestų
3. *Gintaro karolių*
   Gintarinių plunksnakočių ir sagučių
   Rašomos popieros sąsiuvų
   Raktams laikyti kapšelių
4. *Skurinių kapšelių pinigams*
   Valstijinių žemlapių automobilistams
   Geriausios juodylos rašymui
   Naujokų išdirbystės cigarų
   Įvairios išdirbystės klijų.

Atsilankykite, kada tik norėsite ką pirkti! Siunčiame ir į tolimesnius miestus.

"VIENYBĖ"
193 Grand Street, Brooklyn, New York

SENIAUSIA LIETUVIŠKA APTIEKA

Sveikata Brangiausis Žmogaus Turtas

Visokiuose atsitikimuose visados kreipkitės į mano LIETUVIŠKĄ APTIEKĄ, nes čia gausite tikrus pasekmingus vaistus nuo visokių ligų. Taipat užlaikau LIETUVOS ĮVAIRIAUSIŲ ŽOLIŲ ŠAKNŲ, kurių kitose Amerikos aptiekose negalima gauti. Atsikreipkite ypatiškai arba laišku:

PETRAS KUNDROTA
APTIEKORIUS
229 BEDFORD AVE., BROOKLYN, N. Y.
Kampas North 4th Street.
Telį Greenpoint: 2017, 2360, 3514.

KASMOČIUS ir TUBA

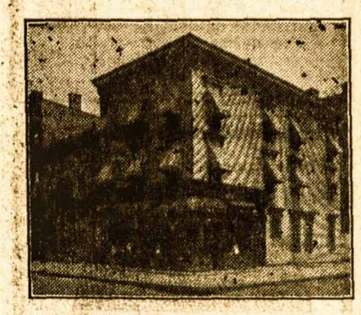

260 HUMBOLDT ST.
Brooklyn, N. Y.

Telefonas Stagg 2481

Užlaikome lietuviams užeigos vietą ir turime *Gražią, Ruimingą Svetainę* del įvairių *Mitingų ir Pokilių* (Lietuvių Kriaučių Kontraktoriai užlaiko savo ofisą musų svetainėje). Visuomet reikale kreipkitės pas: —

260 HUMBOLDT ST.
BROOKLYN, N. Y.

Tel. Stagg 0783 *Notary Public*

Juozas Levandauckas

GRABORIUS

Patarnauju visiems be skirtumo, parsamdau automobilius kiekvienam reikale: vestuvėms, krikštynoms ir šiaip pasivažinėjimams. Kainos žemos.

Ateikite ir Persitikrinkite

107 Union Avenue, Brooklyn, N. Y.

Į IR IŠ
LIETUVOS
PER HAMBURGĄ

Ant mūsų tri-šriubinių laivų *New York* (naujas) *Hamburg Deutschland, Albert Ballin, Resolute, Reliance* **ir ant populiariškų vienodais kambariais laivų Cleveland, Westphalia, ir Thuringia**

Ypatiškai Vadovaujamos Ekskursijos

203 **Iš New Yorko į Kauną ir Atgal** (Pridėjus S. V. Įeigų Taksus)

Išplaukimai kas savaitę

Del sugrįžimo leidimų ir kitų informacijų klauskit pas vietos agentus arba pas

Hamburg-American Line
UNITED AMERICAN LINES, INC.
General Agents
28 Broadway, New York

HOLLAND AMERICA LINE

Tiesus trumpas kelias per Roterdam'ą, į ir iš visų dalių

LIETUVOS

Laivai kas savaitę

Nepriligstami patogumai

Mes prigelbstime gauti reikalingus dokumentus (affidavits). Musų žmonės sutvarko visas smulkmenas, ir keleiviams rupinamenasi nuo pradžios kelio iki pabaigos.

Kainos ir laivų tvarkraštis pasiunčiamas paprašius.

Rezarvavimui ir informacijų delei rašyk bile vietiniam agentui, arba.

HOLLAND AMERICA LINE
24 State Street, New York.

Naujasis Menas

Iš M. Zoščenko
Vertė P. Karpavičius

(Feljetonas)

Yra pjesė "Kas kaltas." Nežinot? Labai įdomi pjesė. Patariu pažiurėti.

Vienam akte ten plėšikų gauja pirklį plėšia. Labai naturaliai išeina. Pirklys rėkia, kojomis spardo. Klaiki pjesė. Butinai pažiurėkit!

Šita pjesė buvo statoma Astrachaniuje. Mėgėjų trupė statė ją Demjanovo klube.

O vienas artistas, Česalkinas, turėjo vaidinti pirklio rolę.

Vaidina jis pirklio rolę — rėkia, žinoma, kojomis spardosi ir jaučia, kad kažkas mėgėjų tikrenybėj į šoninę kišenę lenda.

Česalkinas pasitaisė.

— Lošimas, — mano jis sau, — lošimu, o kam gi po svetimas kišenes landžioti?

O pats, žinoma, šalin nuo artistų, kurie pasiėmę turėjo plėšikų roles. O tie — vėjas. Ištraukė čereslą su pinigais ir prie laikrodžio artinasi.

Česalkinas, žinoma, surėkė ne savu balsu: "Pagalbon, iš tiesų vagia."

Nuo to pjesė pilną naturalumą įgavo. Publika, pasigėrėjimo pagauta, visu nuoširdumu ploja. O pirkliui nė nerupi publika.

— Paskutinį — šaukia, — kapitalą išvogė. Del garbės, prą šau grąžinti!

Kai kurie mėgėjai — mato — negerai. Ne pjesės žodžiai. Sufleris iš budėlės lenda.

— Rodos, — sako, — ištikrųjų pirklio pinigus nušvilpė.

Nuleido uždangą. Pirklį nuramino. Išklausinėjo.

— Taip, sako, per vaidinimus kažkoks mėgėjas ištraukė čereslą.

Pas artistus tuoj padarė kratą. Bet pinigų nerado. O ištuštintą čereslą nusviedė už kulisų.:

Vaidinti Česalkinas baigė visai be upo ir su tuščiu čereslu parėjo į namus.

Tai tikras atsitikimas iš meniško pasaulio, 1925 m. Sausio 4 dieną.

Bendrai imant, kitur kulturos švietime visa ramu.

Grąžinkit, šėtonai, pinigus! Nedarykit gėdos!

Redakcijos Atsakymai

Jonui Bakanui, Lietuvoje: — Jeigu Tamsta nuolatos bendradarbiausite žinutėmis ir straips neliais, tai — taip. Pradėsim nuo to laiko, kaip dažniau susisieksim. — Slapyvardė geriau butų trumpesnė, negu ši, kuri sudaro visą spausdintą eilę.

M. K. Šiliui: — Juo daugiau "Dziennik Związkowy" ir kiti Lenkų laikraščiai del Vilniaus rėkia ir Lietuvą šmeižia, tuo daugiau įtikina musų tautą, kad ši kova neturi buti nė nagos juodymui atleista, bet juoba geriau įtempta. Pagalios, pa saulį įtikina, kad Vilnius yra labai rustus ir reikalingas išriši mo klausimas. — Už iškarpas, labai ačiu.

A. A. Žalpiui: — Ačiu už iškarpas iš 'Chicago Daily News' ir jų korespondento, p. Darsie Gillie zaunas. Panašus subjektas anais metais buvo Simmonds, kuris rietė vakarines pa sakas apie Lenkų "šventumą," o Lietuvių "pagonumą." Šiandien tas Simmonds savo buvusių zaunų gėdisi... ar gal nebėra už ką rašo? Duoti vietos tokioms nesąmonėms musų ir taip mažutėje spaudoje, butų neišmintinga. Vienok matyti, kaip toli Lenkai lenda į išlaidas užlaikymui sau nuolatinius bugnus, žingeidu sekti ir kartais pasinaudoti. Delto — dar sykį ačiu!

St. Jazgevičiui: — Apysakėlė ir kiti rankraščiai gauta. Ačiu. — Kitkas — laišku.

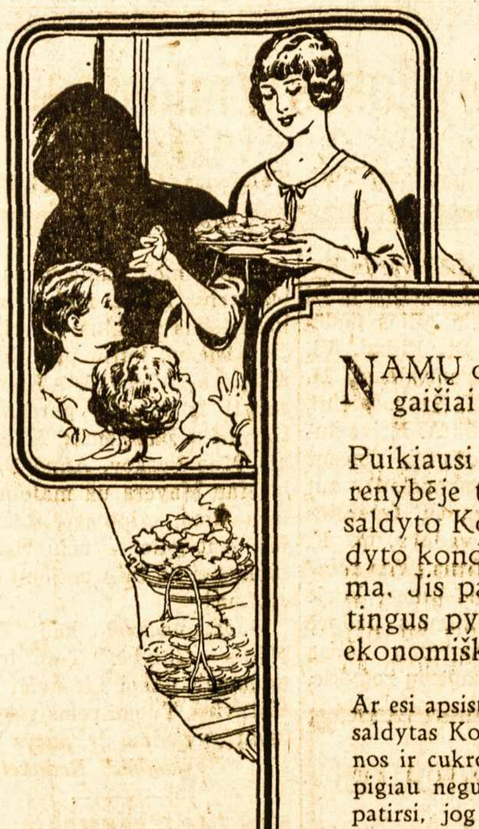

Mėgsta Pyragaičius...
Delko
Visi Normalųs Vaikai

NAMŲ darbo, trapus, gerai iškepti pyragaičiai! Kaip vaikai juos mėgsta!

Puikiausi namų darbo pyragaičiai yra tikrenybėje tie, kuriuose gausiai randasi pasaldyto Kondensuoto pieno. Dėkite pasaldyto kondensuoto pieno tiek, kiek tik galima. Jis padarys nevien puikius ir sveikatingus pyragaičius, bet įsivaizduok kaip ekonomiškas jis yra?

Ar esi apsistojęs kada pagalvoti, kad Borden's Pasaldytas Kondensuotas Pienas užima vietą smetonos ir cukro, o kainuoja trečdaliu iki puse kainos pigiau negu SMETONA ar CUKRUS. Tamsta patirsi, jog vienas kenas Pasaldyto Kondensuoto Pieno eina tiek toli, kiek puskvortė smetonos ir svaras cukro. Patikrink veikiausia į kavą. Įsivaizdink ant kiek pagerina geros kavos puodelį.

Taupykite Leibelius Del Brangių Dovanų

Kiekvienas Borden Leibelis kaip atvaizduota turi didelę premijų vertę. Atlankykite artimiausią premijų krautuvę ir pažiurėkite kaip lengva gauti sidabrinių daiktų, lėkščių, laikrodžių ir daugelį puikiausių dalykų DYKAI tik su Borden leibeljais nuo šios rušies Pasaldyto Kondensuoto Pieno. Pradėk taupyt leibelius šiandien. Tamsta džiaugsies. Jei patogiau, reikalaukit DYKAI iliustruoto katalogo, kuriame randasi daug premijų.

MUSŲ BROOKLYNO PREMIJŲ KRAUTUVES RANDASI

2 Sumner Avenue, arti Broadway
41 Nevins St., arti Livingston St.

NEW YORK CITY
44 Hudson Street *arti Duane Street.*
462 West 42nd Street *arti Ninth Avenue.*
61 East 125th Street *arti Madison Avenue.*

JERSEY CITY, N. J.
350 Grove Street *arti Newark Avenue.*
584 Summit Avenue *arti Newark Avenue.*

NEWARK, N. J.
23 Warren Street *arti Washington Street.*

ĮSIGYK ŠIĄ STEBETINĄ KNYGĄ

"Milk — and its using in cooking", parašė Mrs. Bently. Tai be abejonės puikiausi knygutė apie pieną ir jo vartojimą namuose. Tik atsiųsk savo vardą, adresą ir kartu Pašto Ženklelį už 10c. apmokėjimui pokavimo, persiuntimo ir tt.
THE BORDEN COMPANY, BORDEN BUILDING, NEW YORK, N. Y.

UŽRAŠYKIT "VIENYBĘ" SAVO GIMINĖMS IR PAŽISTAMIEMS LIETUVOJE

MOKYKLOS SLAUGĖSAKO, MERGINOS TURI ŽINOTI

PATYRUSI slaugė sykį ve ką pasakojo apie higieną merginoms:

"Pagrindinis sveikatos faktas merginoms yra palaikyti kuną veikiančiu. Normališkai man kštintis reikia, o kai reikia tai nėra bloga paimti ir nujol, kuris nepaliečia veikimą kitų dalių. Ypač merginoms yra laikas nujol imti. Imkite po šaukštą kas vakarą išanksto. Jis nepavojingas."

Nujol galima saugiai vartoti nežiurint kai jaučiatės. Pas kiek vieną moterį bonka turi buti po ranka.

SVEIKATA ir DUONA

Kodel lietuviai yra sveikiausi ir stambiausi žmonės? — Delto, kad valgo tikrų miltų, "lietuvišką" duoną, kurioje, kaip mokslininkai išrado, yra pilnai taip vadinamų vitaminų — butinai reikalingų žmogaus sveikatai.

Geriausią Lietuvišką Duoną ir Kėksus, pyragaičius vestuvėms ir kitiems pokiliams kepa:

KEPTUVĖ "GARSAS"
W. Masiulevich ir A. Shruskis (savininkai)
64-66 SOUTH 2ND STREET
BROOKLYN, N. Y.
Tel. Greenpoint 2876
— Siunčiam ir į kitus Miestus —

VISI SUTINKA

NORS politiškam, ekonomiškam, tautiškam ir darbininkų klausime lietuvių nuomonės skirtingos ir nesutinka, bet, kaslink NAUJOKŲ CIGARŲ gerumo, tai nėra partijos, nes visi sutinka, kad CIGARAI yra geriausi ir juos myli rukyt ne tik lietuviai, bet ir svetimtaučiai po vardu JONO-JOHN'S CIGARS po 10 centų arba Petro ir D. L. K. VYTAUTO po 15 centų, tai faktas. — p. S. REIKAUSKAS, 214 Schuylkiill Av., Shenandoah, Pa. tuktsančiais parsitraukia ir kaipo Agentas pasekmingai pardavinėja. Rašo "Jųs cigarai labai patinka ir visi juos giria."

JOHN T. VAITEKUNAS, 670 N. Main St., Brockton, Mass., jau penktas metas pardavinėja ir nuolatos į savo didelę krautuvę gabena.

J. BALSEVIČIA, 51 Sheridan St., Wilkes Barre, Pa., ir WALTER A. MEŠKIUNAS, Scranton, Pa. tukstančiais gabena ir parduoda. O pil. L. G. NATKEVIČIUS, 41 Green St., Waterbury, Conn., rašo: "J. Naujoke, nusipirkau nuo Agento S. SENKAUS, 21 Edward St., jųs cigarų, tai jie man labai patinka ir kostumeriai mano krautuvės juos giria."

DAUGYBĖ ŽMONIŲ BROOKLYNE ir kituose miestuose taip kalba ir rašo, dėkavodami už išdirbimą gerų cigarų. Todel gerbiamieji Viengenčiai savo miestuose nuo biznierių reikalaukite viršpaminėtais vardais Cigarų Restoracijose, Užeigose, Štoruose, Klubuose ir pas Barberius, kad persitikrintų ir už laikytų tuos, vietoje trustų ir svetimtaučių cigarus. Mes visur prisiunčiam per paštą ir lėšas apmokame, o rukysit ir džiaugsitės. — Adresuokit —

NAUJOKŲ CIGARŲ DIRBTUVĖ
267 DIVISION AV., BROOKLYN, N. Y.

Telefonai: Stagg 7689 arba 0452

THE FAST EXPRESS

Perkraustome Viską ir Visur
Darome Ilgas Keliones
JONAS KUBILIUS
468 Grand St., arba 114 Union Ave., Brooklyn, N. Y.

DIDŽIAUSIA LIETUVIŲ APTIEKA

Kas yra žmogaus amžinas priešas — šaltis. Jis netik sunkiausias ligas įvaro, bet ir į grabą paguldo. Bet tie, kurie vartoja po plačią Ameriką pagarsėjusius URBAN'S COLD POWDERS (Miltelius nuo šalčio), jokių šalčių nebijo. Už 75 centus už baksą apsiginkluok nuo savo nuožmaus priešo!

URBO LAX TABS (25 centai už skrynutę) yra kai kanuolė prieš kitą amžiną žmogaus priešą—vidurių užkietėjimą—kuris žmogui pagamina daug rupesčių ir sunkių ligų.

Lietuviškų, Bulgariškų, Homeopatiškų ir kitokių vaistų tegalima gauti gerų pas —

F. URBONAS
151 METROPOLITAN AVE., BROOKLYN, N. Y.
Telephone Greenpoint 1411

Brooklyno ir Apylinkės Žinios

"Vienybės" Adresas: 193 Grand Street, Brooklyn, New York. Telefonas: Greenpoint 2427

VIEŠA PADĖKA NUO "VIENYBĖS" KONCERTO

"Vienybės" koncertas buvo vienu žymiausių Brooklyno nuo tykių iš daugelio atžvilgių. Tokių nuotykių visuomenė laukia ir ilgai prisimena. Už jų surengimą garbė pripuola, žinoma, "Vienybės" Direktoriatui ir Administracijai. Bet didelė garbė ir padėka pripuola ir visiems prisidėjusiems prie rengimo "Vienybės" draugams, visiems dalyvavusiems programe ir visai atsilankiusiai publikai. Del to šiuomi "Vienybė," varde Redakcijos, Administracijos ir Direktoriato, reiškia gilios padėkos artistams: St. Pilkai, Vl. Dylovui, M. Strumskienei, H. Akromaitienei, K. Saurusaičiui, F. Morkui, p-lėms A. Kriaučiunaitei, O. Beržiečiutei, Vincent A. Jenkins (Jankauskui), ant galo gerb. Lietuvių Operetės Chorui, su jo vadovu, p. K. Strumskiui. *Visiems gilus ačiu!* Taipgi ačiu skelbėjams, kurie šįmet savo skelbimais padarė "Vienybės" programą ištisą stambesniųjų biznierių rodykle. Publikos meldžiame visus tuos biznierius remti, nes jie remia lietuviškus reikalus. Pagalios ačiu visiems, kurie padėjo kuomi nors "Vienybės" Koncertą rengti ir biletus pardavinėti. Dar ačiu panelėms: Mae Girnis, Mae Paskey, Anna Bayers ir Mae Mayers už malonų patarnavimą, kaipo svečių priėmė jos. Ant galo — ačiu visai visuomenei už taip malonų dalyvavimą!

Tuomi pasirodo, kad "Vienybėje — Galybė." Taip ir bus visuomet, pakol Lietuviai rems Lietuvius. Tuomi rems visą Lietuvių gyvenimą ir *patys save.*

"Vienybės" Redakcija.

PIRMUTINIS MARGARET ČESNAVIČIUTĖS

KONCERTAS

ST. VAINEIKIS, Tenoras

Nedėlioj, Lapkričio (November) 6, 1927

J. KLAŠČIAUS SVETAINĖJE (CLINTON PARK)

BETTS ir MASPETH AVES., MASPETH, NEW YORK

PRADŽIA 4:30 VALANDĄ PO PIETŲ

GERBIAMIEJI VIENGENČIAI! Šis MARGARET ČESNAVIČIUTĖS PIRMUTINIS KONCERTAS bus puikus tuom, kad, apart pačios rengėjos, —kuri žavėja Amerikos lietuvių visuomenę savo skambančiu lyrišku soprano balsu, — bus taipgi ir kiti garsūs dainininkai ir muzikai, kurių pasirodymas ant pagrindų visuomet sukelia publikoj entuziazmą.

TUO budu, šiame KONCERTE linksmins ir žavins klausytojus ir žiurovus

PATI

MARGARET ČESNAVIČIUTĖ, lyriškas soprano
M. SHVETZ, basso, operinis daininkas
ST. VAINEIKIS, dramatiškas tenoras iš Binghamton, N. Y.
KAZYS SAURUSAITIS, baritonas
J. VELIČKA, smuikininkas
BR. ŠALINIUTĖ, akompanistė

PO KONCERTUI ŠOKIAI MUZIKA PROF. RETIKEVIČIAUS

TAD VISI ir VISOS įsitėmykite dieną, laiką ir vietą ir butinai atvykite į šį turiningą, linksmą, parinktiną KONCERTĄ. Geriausiai tikietus įsigyti IŠ ANKSTO, kad gaut geresnes vietas svetainėje, kuri, tikimės, bus pilna. Tikietai gaunami: "Laisvėje", pas Keršulį, Yale Valgykloj, pas Velička ir pas aidiečius. TIKIETŲ KAINA: po $1 ir po 75c; vien tik šokiams, po koncertui, 50c.

RENGĖJAI.

KAS TAI — "ŽEMĖS ROJUS?"

Daugelis klausinėja, kas tas yra, tas "Žemės Rojus?" Na, kam čia be reikalo sau galva kvaršinti — tą viską sužinoti tai turit ateiti Lapkričio 20, Labor Lyceum salėn, tai ir pamatysit "Žemės Rojų," kur art. St. Pilka su Liet. Operetės D-jos artistais vaidins 3 veiksmų juokingiausią komediją — "Žemės Rojų," naudai Maspeth L. Auditorijos Bendrovės. Tikietai jau galima nusipirkti pas B-vės Direktorius, "Vienybės" Redakcijoj ir pas šėrininkus bei Auditorijos rėmėjus: J. Gražulį — 31 Bittman St., V. Zabelskį — 61-38 Clinton Av., B. Vaičaitį — 32 Remsen Pl. ir B. Kulį — 56-35 Clermont Av. Tai tikrai bus iškilmingas vakaras, nes apart teatro, bus ir balius. Muzika po vadovyste D. K. Venckaus. Užsižymėkit tą dieną Auditorijos rengiamą pramogą sau ant kalendoriaus.

Komisija.

MERGYTĘ PRIGAVO

Ar girdėjot, ar regėjot naują Vanagaičio rekordą — kuris už kariavo publiką šturmu — 'Mergytę Prigavo" ir apie "Lietuviško Adomo vargus," kuriuos reikia išklausyti "kepurę nusiėmus."

Ateikite į "Vienybės" ofisą nusipirkti. Į kitus miestus taipgi siunčiame. Kaina 75 centai.

"Dzukų Polka" taipgi yra geras šokiams rekordas. Kitas naujas rekordas yra Kudirkos "Supinsiu Dainužę" ir "Oi, Sopa, Sopa." Jei neturite jo "Voveraitė" ir "Anksti Rytą Kėliau," tai verta nusipirkti.

Rekordų Skyrius.

JAUNŲ VYRŲ PRAKALBOS

Jaunų Vyrų Lietuvių Draugijos įvyks susirinkimas ketvergo vakare, Lapkričio 3 d. pradžia 8 val. Daug yra svarbių reikalų. Visi nariai bukit. Laike susirinkimo bus ir prakalbų kaip ir už ką balsuoti ateinantį utarninką. Bus vietinis lyderis ir pora teisėjų. *G.*

PLANAI SLA VAJUI

Antradienio vakare "Tėvynės" ofise įvyko SLA. 8-to Apskričio valdybos pasitarimas su keturių vietos SLA. kuopų valdybomis apie busintį SLA. vajų. Užtvirtinta obalsis "500 naujų narių Susivienijimui" ir nutarta vajaus pradžioje paruošti didelis koncertas, paskui važinėti po kolonijas su teatriniu veikalu ir agitacinėmis prakalbomis. Buvo kalbama ir apie fėrų surengimą, bet dalykas paliktas nuošaliai. Vajaus pabaigoje bus surengtas didelis išvažiavimas.

GANSONAS DAR SYKĮ LAIMI!

New Ridgewood Grove arenoje šį Antradienį vėl atsižymėjo Lietuvis ristikas, Jack Gansonas: jisai per 11 minučių laiką parito garsingą Italijos sunkiasvorį — Gil Mario.

Publikos buvo gana daug ir didžiuma labai prielankiai musų tautietį sveikino. Gansono vardas New Yorko sporto pasauly tampa jau plačiai žinomas.

GANSONAS APSIIMA RISTIS SU KOMARU

"Vienybėje" patėmijau atsišaukiant p. Komarą, kuris norįs ristis su manim. Aš manau, kad p. Komaras matė mano atsišaukimą, keletas savaičių atgal, kaip aš čia atvažiavau iš Kalifornijos. Aš tuomet kviečiau Komarą, Brazauską, Sarpalių ir kitus Lietuvius drutuolius persiristi, bet ligšiol dar ne turėjau progos.

Jau turėjau 3 ristynes; 2 laimėjau, o 1 lygiom išėjo. Šį Antradienį turėjau jau ketvirtas ristynes, kurios taipgi puikiai pasisekė.

Taigi sulyg p. Komaro atsišaukimo, kur jis pasižada mane paristi 2 kartu į valandą, jis yra labai širdingas. Sulyg mano nuomonės, jeigu jis galės mane paristi į valandą 2 kartu, pats neparvirsdamas, tai aš jam nupirksiu didžiausius pietus Waldorf Astoria Hotely N. Yorke ir gal gausiu dar vainiką iš rožių nupintą ir užvainikuoti, kaipo tikrą pasaulio drutuolį. Su pagarba,

J. Ganson.

RAŠO VANAGAITIS NUO "TRAICĖS:"

Chicago, Ill., Spalio 31 d.

Vadinasi, po koncerto. Puikiai pavyko. Gavo žmonės to, ko norėjo ir laukė. Reiškia — nugalėjom!

Sharkio Puota sukėlė "išsižiojimo"... Programas daug geresnis negu buvo. Mano "Apžvalgystė" ir neblogas dalykas. "Karšiu" visus meno žmones Lietuvoj. *A. Vanagaitį*

PARVYKSTA IŠ LIETUVOS

Gautomis žiniomis iš United States Lines, atvyksta iš Lietuvos burelis musų tautiečių. Iš jų yra buvę "Vienybės" ekskursantai: p. Antanina Brazauskienė iš Hoboken, N. J.; Mykolas Bugenis iš Long Island City, N. Y.; Ieva Zidanavičienė, Antanina Zidanavičiutė ir Albertas Zidanavičiukas; šie trys iš Brooklyn, N. Y.

Taipgi atvyksta Jonas Matusevičius iš Brooklyn, N. Y., ir Juozas Šleivis, iš New Yorko. Šitie du vaikinai buvo Amerikoje gimę, tik maži išvežti Lietuvon. Dabar jie gryžta į savo gimtinę Ameriką.

Visi jie atvyksta U. S. L. laivu "George Washington" ir N. Yorke ketina atsirasti Lapkričio 4 d. t. y. šį Penktadienį. Giminės ir pažįstami, malonėkite juos pasitikti.

ARGI "LYROS" CHORAS TIKTAI CHORISTŲ VALDOMAS?

Paminėjus "Vienybėje" kas atsitiko "Lyros" chore, butent, kad jaunimas pamatęs kas juos valdo ir kokiam tikslui tas choras bolševikų pažabotas, atsiskyrė ir išėję mokinasi atskirai, "Laisvės" nr. 254 koksai internacionalo "draugas" spjaudosi ant "Vienybės", kad buk jokio skilimo nebuvo, bet anot jo "fašistas likosi išmestas, o choras kaip buvo, taip ir tebėra." Žinoma, bolševikas, bolševikiškame laikrašty, bolševikiškai ir kalba.

Jau senai yra žinoma ne vien "Vienybei," bet ir visi šviesesni žmonės žino, kad kaip "Lyros" taip ir "Aido" chorai niekados nebuvo kaipo Lietuvių dailės rėmėjai, bet visados kaipo kokie plugai, su kuriais bolševikai aria dirvą, į kurią paskui sėja ***neapykantą lietuviškos dainos*** ir augina simpatizatorius Trockiui ir Leninui.

Ar girdėjo kas nors, kad tie "lietuviški" chorai, kada nors butų sudainavę "Lietuva Tėvynė musų"? Arba musų gražiąsias liaudies dainas? Niekados! Kiekvienam jųjų rengtame koncerte užgirsi "Internacionalą," "Rusija Brangi" arba Rusų dainas verstas į lietuvišką kalbą. Tai ar toki chorai gali vadintis lietuviškais chorais?

Joki paslaptis nėra, kad nei "Lyros" neigi "Aido" draugijose nėra didžiuma bolševikų, bet ten po penkis bolševikus kiekviename chore yra ir jie tuos musų lengvatikius bolševikiška diktatura valdo. Jeigu nariai minimų chorų, daugiau suprastų apie dailę ir lietuviškų dainų grožį, jie tuos agitatorius, dirbančius Maskvos naudai, greitai išvytų ir pasiliuosuotų nuo diktaturos.

Choristas.

PASIMIRĖ

Gauta žinia, kad rugsėjo 19 d. pasimirė Onos Širvydienės tėvas, Antanas Jackevičius. Jis gyveno paskutiniu laiku Lenkų okupuotame Lietuvos miestely, Marcinkonyse, kur turėjo nuosavą namą. Jis pirm karo gyveno Amerikoj, bet gryžęs, drauge su visais to krašto gyventojais išvargo Vokiečių, bolševikų ir Lenkų okupacijas, matydamas Lietuvos valdžią tik labai trumpą laiką. Paliko nuliudime tris dukteris ir sunų Amerikoje, o žmoną, vieną dukterį ir sunų Lietuvoje.

SKAITYKIT IR PLATINKIT "VIENYBĘ"

PO MIESTĄ PASIDAIRIUS

— *A. Slavickas,* žinomas Brooklynietis, o dabar gyvenęs Kaune prie "Drobės" B-vės fabriko, šiomis dienomis parvyksta iš Lietuvos ir kurią dieną jau pasieksiąs Brooklyną. Taip praneša iš Kauno.

— ***Ekstra Susirinkimas*** Lietuvių Piliečių Klubo, jo kambariuose, 1153 Putnam Av. šį Sekmadienį, Lapkričio 6 d. nuo 2 val. po pietų, o nuo 4:30 val. politinis susirinkimas ir prakalbos ten pat plačiai publikai.

— ***Politinės Prakalbos*** Lietuvių Atletų Klube, 168 Marcy Av. šį Penktadienį, Lapkričio 4 d. nuo 8 val. vakare.

PRAMOGŲ KALENDORIUS

Lapkričio 5 d. vakare, Lietuvių Gimnastikų Klubo Balius, Miller's Grand Assembly salėj.

Lapkričio 6 d., nuo 3 val. po pietų, Šv. Jono Draugijos iš Bronkso, Metinis Balius, D. A. Turn Hall, 412 East 158th St., Bronks, N. Y.

Lapkričio 6 d. nuo 7 val. vakare, panelių: Ver. Bankauskaitės ir Marg. Žukauskaitės, "Dainų ir Spalvų" koncertas, Newarko parapijos svetainėje, 207 Adams St., Newark, N. J.

Lapkričio 19 d. 8:00 v. v. Prekybos Buto (amerikonų) tarptautiškas koncertas, Feldmans Auditorijoj, Staten Island, N. Y. Dalyvauja ir L. Operetės Choro nariai.

Lapkričio 20 d. Labor Lyceume rengia Maspetho Lietuvių Auditorijos Bendrovė teatrą ir balių. Bus statoma garsi komedija — "Žemės Rojus," kurią vaidins pats autorius St. Pilka ir Lietuvių Operetės artistai.

Lapkričio 20 d. nuo 4 val. po pietų šv. Pranciškaus D-jos iš Cliffside, N. J., didelis balius ir šokiai, N. Carrelles svetainėj, Walker St., Cliffside, N. J.

Lapkričio 26 d. Lietuvių Amerikos Piliečių Klubo Kaukių Balius, Klasčiaus Clinton Parke, Maspethe.

Lapkričio 27 d. koncertas, ruošiamas Operetės Choro, Klaščiaus Parko Salėje.

Sausio 1, 1928 m. — Naujų Metų Balius, Labor Lyceum salėje, rengia Martino Lutero D-ja.

DIDELIS BARGENAS

Cypress Hills, kampinis 1 šeimynos namas, 7 kambariai, su štymu, 2 karų garadžius. Lotas 25 per 100. Kaina $8,800. Cash $2,000. Bargenas.

2 šeimynų muro namas palei parką, 13 kambarių, 2 štymo pečiai. Šviesus kambariai. 1 karo garadžius. Prašo $14,300 Cash $5,000.

VL. ŠABUNAS
193 Grand St., Brooklyn, N. Y.

JAU GAVOM IŠ LIETUVOS MOKYKLOMS VADOVĖLIŲ!

Iš Lietuvos gavome Damijonaičio *"A B C" ir "Vaikų Darželis,"* tai yra, rankvedžiai vaikus mokinti lietuviškai nuo pat pradžios, ir truputį prasilavinusius. Vaikų Darželis — — 60c. "A B C 35c. ir *Lietuvių Kalbos Gramatika" — 75c.* Tuojaus siųskit užsakymus

"VIENYBĖ"
193 Grand St., Brooklyn, N. Y.

Tel. Greenpoint 4428

Dr. John Waluk

Valandos:
nuo 8 iki 10 iš ryto
nuo 1 iki 2 po pietų
nuo 6 iki 8 vakare
Nedėliomis pagal susitarimą

161 North 6th Street
Brooklyn, N. Y.

Tel. Mansfield 9319

Dr. Ed. W. Zukauskas
1114 Foster Av.
Brooklyn, N. Y.

Valandos:
1—2 P. M.
6—8 P. M.
Nedėliom pagal sutartį

Kaip privažiuoti: Franklin Av. karu persimainyt ant Park Circle ant Smith St. karo. Važiuojant Brighton Beach Linija išsėskit ant Newkirk Avenue

Tel. 0595 Greenpoint.

DAKTARAS

J. S. Misevičius

Office Hours:
8-10 A. M.
12-2 P. M.
6-8 P. M.

270 Berry St., B'klyn.

Tel. Walker 4335

A. VALANTIEJUS
ir
J. BARTAŠIUS
Graboriai — Balsamuotojai

498 Washington Street
New York, N. Y.

4 Lexington Avenue,
arti Grand Ave., Maspeth, L. I., N. Y.
Telephone: Newtown 4464

Tel. Stagg 4409

A. RADZEVIČIUS
GRABORIUS
(Undertaker)

416 Metropolitan Avenue
netoli Marcy Av., Brooklyn, N. Y.

Parsamdau Dailius Automobilius vestuvėms, krikštynoms ir kitokiems pokiliams

Phone Juniper 7378.

Angell Beliauskas
Laisniuotas Graborius

Pranešimas Visuomenei:

Kas su Angell Bieliausku biznį darysit, tai niekados nesigraudinsit. Aš parengiu su naujausios mados parengimais; duodu viską, kas tik reikalinga del šermenų. Per mane gali pasikavot tik už $150.00. Ateikite ir persitikrinkite. Tai tada pamatysite ir kitiems pasakysite. Manau, kad busite užganėdinti su mano patarnavimu.

61-52 Grand Street
Maspeth, N. Y.

NORINT TURĖTI SKANIĄ IR PASEKMINGĄ VAKARIENĘ, VARTOKITE

"VARPO"
Keptuvės
DUONĄ

VARPAS BAKERY

A. M. BALCHUNAS, sav.

54 Maujer St., TEL.: STAGG 6533 B'Klyn, N. Y.

DAINŲ ir SPALVŲ KONCERTAS

DAINININKIŲ

p-lės V. Bankauskaitės ir p-lės M. Žukauskaitės

Atsibus Lapkričio (Nov.) 6 Dieną, 1927 M.

PARAPIJOS SVETAINĖJE

207 Adams Street, Newark, N. J.

Pradžia 7:00 val. vakare

METINIS BALIUS

RENGIAMAS LIETUVIŲ ATLETŲ KLIUBO

ĮVYKS SUBATOJ

Lapkričio (November) 5-tą Dieną, 1927

ATSIBUS MILLER'S GRAND ASSEMBLY SALĖJ

Grand ir Havemeyer gatvių Brooklyn, New York

Muzika — *Club Royal Serenaders*

Durys atdaros nuo 7:00 vak. Šokiai prasidės nuo 7:30 vak.

ĮŽANGA — — — — — — 75 CENTAI

SPECIALISTAS — Surgeon Dantistas — SPECIALISTAS

DR. J. HOROWITZ, Dentist
124 Union Av., kamp. Grand St.
(Viršuje mėsinyčios)

Dantis traukiami vartojant Novocain anestetiką atsargiai ir prityrusiai. Visoki aptraukimai — šaknų ir pivirsio darbai.— 22 karato aukso — Imame paveikslus su X-Ray.

(Nepaklyskite po kitu numeriu)

Egzaminacija Dykai Susikalbam Lietuviškai.

NEBUKITE VERGAS

tam "nuvargimo" jausmui. Dažnai nerviškumą ir stoką apetito galima nugalėti. Kaip ir daugelis kitų, rasite, kad Severa's Esorka pagelbės jums nusikratyti tą jausmą, buk jusų spėkos jau išsekę. Jus vėl džiaugsitės gyvenimu ir sveikata.

Severa's Esorka yra virškinimo ir liuosavimo tonikas didelės vertės. Padidina apetitą ir gerą virškinimą. Tukstančiai patyrė, kad, ją vartodami, geriau miega ir geriau jaučiasi. Persitikrinkite patys. Pasipirkite pas aptiekorių šiandie.

W. F. SEVERA CO.
Cedar Rapids, Iowa.

SEVERA'S ESORKA

Feen-a-mint

Viduriams Kramtyk Kaip Gumą

Kvapsnis Kaip Mėtų

Aptiekose —15c, 25c