VIENYBĖ
Seniausias Amerikos Lietuvių Laikraštis
Įsteigtas vasario 10 d., 1886 metais
(Established February 10th, 1886)

Vienybė

LITHUANIAN TRI-WEEKLY

VIENYBĖ
Amerikoje Metams: $4.00 ... je $5.00
Kanadoj, Brazilijoj ... 50.
PAVIENIS NUMERIS ... ENTAI

XLV METAI | 193 Grand St. | Tel.: Greenpoint 9-2427 | Ketvirtadienis, SAUSIO (JAN.) 8, 1930 M., Brooklyn, N. Y. | Entered As second Class Matter October 23, 1907, At the Post Office At Brooklyn, N. Y., Under the Act of March 3rd, 1879 | No. 4

New York Public Library 470 Fifth Ave.

Lietuvos Klerikalai Drumsčia Lietuvos Ramybei

FILIPINŲ SALOSE DIDELĖ VIESULA; IŠ VISO ŽUVO 130 ŽMONIŲ

NUOSTOLIŲ PADARYTA UŽ $500.000

Leyte provincijoje, kur gyventojai padarydavo pragyvenimą vien iš koko riešutų, sunaikinti visi medžiai.

MANILA, Filipinai. — Čia gauta žinių, kad pereitą šeštadienį didelė viesula sunaikino dalį Filipinų salų. Cebu ir Iliolo apylinkėse viesulos metu žuvo apie 80 žmonių, daug sužeista ir apie 50 dingo be žinios. Pajuryj buvęs žuvininkų laivynas, susidedąs iš apie 30 laivų, paskandintas. Trys garlaiviai ir vienas motorlaivis Cebu uoste paskandinti ir septyni laivai išmesti ant kranto.

Daugiausiai nuostolių padaryta Leyte provincijoje, kur sunaikinta visi koko medžiai, iš kurių vietos gyventojai padarydavo pragyvenimą. Nuostolių kol kas apskaičiuota iki $500.000.

Viesulos siautė ir kitose provincijose, tačiau del negalimumų su jomis susisiekti, tikslių žinių apie padarytus ten nuostolius negauta.

Visi nukentėjusių vietų žmonės prašo Raudonojo Kryžiaus pagalbos.

REVOLIUCIJOS SĄMOKSLAS BOLIVIJOJ

LA PAZ, Bolivija. — Bolivijos vyriausybė praneša, kad šiomis dienomis policijai laiku pavyko susekti sąmokslininkus, kurie rengėsi padaryti krašte perversmą.

Visi sąmokslininkai suimti.

PRIŽIURĖS LIETUVOS PREKES

KAUNAS. — Lietuvių pirklių ir pramoninkų bendrovė Kaune sudarė tam tikrą komisiją, kuri rupinsis sąžiningu prekybos įstaigų patarnavimu ir prekių prižiurėjimu.

LIET. PREZ. APIE SANTIKIUS SU VOKIEČIAIS IR LENKAIS

KAUNAS. — Gruodžio 17 d. perversmo sukaktuvių proga, prez. A. Smetona Karininkų Ramovėje pasakė kalbą apie aktualius vidaus ir užsienio politikos klausimus.

Kalbėdamas del vidaus politikos p. prezidentas sako, kad Lietuvoj nors ir esąs karo buvis, bet ekscesų neatsitinką. Ekonominė krašto buklė gerėjanti.

Su Klaipėdos kraštu nesą taip blogai, kaip kai kurie tvirtiną. Vokietininkų nacionalistų išsišokimams ir Vokietijos vyriausybė nepritarianti.

Su Lenkais galima derėtis tik del Vilniaus grąžinimo Lietuvai.

SCHMELINGUI NEGARBINGAI ATIMTAS ČAMPIONO VAINIKAS

NEW YORK. — New Yorko Athletic Commission sausio mėn. 6 d. oficiališkai atėmė iš vokiečio Max Schmelingo pasaulio sunkaus svorio čampionatą. Tokiu budu Schmelingas nuo tos dienos neskaitomas oficialiu pasaulio čampionu. Atšaukimo priežastis ta, kad jis per savo manadžerį Jacobs atsisakė ateinančią vasarą kumščiuotis su Jack Sharkey.

New Yorko Bokso komisija atšaukė ir Schmelingo leidimą kumščiuotis ir kartu suspendavo jo manadžerį Jacobs. Mat, Schmelingas atsisakė, ne tik Komisijos patvarkymus pildyti, bet atvejų atvejais komisiją įžeidinėjo.

Schmelingas norėjo išsisukti nuo kumštynių su Sharkey ir ieškojo progos kumščiuotis su silpnesniu oponentu.

Komisija tuo pačiu laiku patvarkė, kad įvyktų kumštynės tarp Sharkey ir Young Stribling ir tų kumštynių laimėtojas bus paskelbtas pasaulio čampionu.

Krikdemai Pataikauja Lenkams; Nori Išsižadėti Vilniaus; Lietuvos Kunigai Agituoja Prieš Lietuvos Vyriausybę; Krupavičius ir Kiti Krikdemų Vadai po Policijos Priežiura; Įtempti Santikiai su Vatikanu

KAUNAS ("Chicago Tribune" korespondento Donald Day pranešimas). — Lietuvos respublikos prezidentas Antanas Smetona ir premjeras Tubelis ėmėsi griežtų priemonių kovai prieš Lietuvos klerikalų priešvalstybinę agitaciją. Ryšy su tuo, Kauno universiteto profesorius kun. Rankelis ištremtas iš Kauno, o kun. Krupavičius, krikščionių-demokratų vadas, po policijos priežiura ir jam uždrausta išvažiuoti iš Garliavos, kur jis dabar gyvena. Kaišiaderyse kun. Lipnickis irgi po policijos priežiura.

Pasiųsta protesto nota Papai.

Papos Nuncijus Bartolini bandė užtarti Lietuvos kunigiją, tačiau tas taip įtempė santykius tarp Lietuvos vyriausybės ir klerikalų, kad Užsienių Reikalų Ministeris Dr. Zaunius pasiuntė protesto notą Papai, prašant jo pagalbos priversti Lietuvos kunigiją nesikišti į Lietuvos vyriausybės politiką.

Tos notos tekstas nebus viešai skelbiamas, tačiau Dr. Zaunius tvirtina, kad derybos tarp Lietuvos vyriausybės ir Vatikano jau pradėtos.

Tikroji konflikto priežastis tarp vyriausybės ir kunigų ta, kad Katalikų Bažnyčia Lietuvoje bando paveikti į Lietuvos vyriausybę, kad ši taikintųsi su Lenkija.

Nors kunigai viešai bažnyčiose skelbia ir agituoja prieš Lenkiją ragindami žmones dėtis prie Vilniaus vadavimo, tačiau Vatikano parėdymu įvykus kai kuriems pasikeitimams vyskupijose įvesta nauja politinė kryptis, tikslu eliminuoti Vilniaus klausimą.

Gali nutraukti santykius su Vatikanu.

Santykiai tarp Kauno, Berlyno ir Maskvos labai artimi ir tas praeity pakenkė pastangoms sujungti Sovietų Rusijos vakarų kaimynus apsaugos paktu. Vatikanui toki Lietuvos santykiai su Vokietija ir Rusija negeistini ir todel jiems priešinamasi. Vatikano kišimasis į Lietuvos-Lenkijos klausimą privertė Lietuvą grąsinti Papai santykių nutraukimu.

Vatikanas pataukauja Lenkams.

Vatikanas, Lenkijos-Lietuvos ginčo klausime aiškiai pasisakė už Lenkus ir atvirai jiems pataikauja, nes nesenai pripažino Vilniaus vyskupiją Lenkijai. Tuo savo pasielgimu Vatikanas dar daugiau Lietuvą pastumėjo prie Vokietijos ir Rusijos diplomatijos, kuri visokiais budais pakenkia sudaryti Pabaltės valstybių sąjungą.

Latvija ir Estija atsisakė Lietuvai pripažinti Vilnių.

Voldemaro pašalinimas — klerikalų darbas.

Sakoma, kad Voldemaro pašalinimas iš vyriausybės vairo buvo Lietuvos klerikalų darbas. Esą Voldemaras priešinosi deryboms su Lenkija, kol nebus Lietuvai atiduotas Vilnius. Dabartinė Lietuvos vyriausybė laikosi tos pat politikos Vilniaus klausime, kaip ir Voldemaras.

Iš Italijos Brazilijon atskrido 10 italų lėktuvų armada, vadovaujama generolo Italo Balbo, Italijos aviacijos ministerio. Į Braziliją skrido 11 lėktuvų, tačiau vienas pakeliui įkrito į vandenyną. Nelaimingo lėktuvo trys lakunai išgelbėti.

SOVIETŲ KOLEKTYVIZACIJA PATINKA TIK VALKATOMS

HELSINFORS, Suomija. — Nesenai grįžę iš Sovietų Rusijos suomiai pasakoja, kad Rusijoj tik valkatoms patinka kolektyvizacija. Esą Ingrijoj, iš kur tie suomiai pabėgo, Sovietai užsispyrė, kad butų ukių kolektyvizacija, tačiau visi vietos ukininkai priešinosi, Ogpu užsispyrimą palaikė tik apie 23 nežinia iš kur atsivilkę valkatos. Už tokį Ogpu parėmimą Sovietai atėmė iš ukininkų jų ukius ir juos padovanojo valkatoms. Viena ukininkė, našlė, iš sielvarto mirė. Visi kiti ukiai buvo konfiskuoti.

PIRMOJI LIETUVOS FILMA

KAUNAS. — Kaune pagaminta pirmoji lietuviška kino teatro filma, atvaizduojanti linksmą veikalą iš lietuvių gyvenimo, vardu: "Sužieduotinė per Erškėčius". Filmos pagaminimas labai mažai kaštavo, butent tik 3.000 litų.

Plėšikai, Keen, N. H., išplėšdami krautuvę, nušovė jos savininką, lietuvį Povylą Kazėną.

New Yorke, Yonkers federaliai agentai užtiko apie 24.576 "paintų" alaus. Alus konfiskuotas.

TROCKIS SAKYS PASKAITAS NORVEGIJOS STUDENTAMS

OSLO, Norvegija. — Norvegijos Studentų Unija, kuri turi komunistinių tendencijų, šiomis dienomis pakvietė sakyti paskaitas ištremtąjį iš Sovietų Rusijos Leoną Trockį. Jo paskaitų turinys bus apie Rusijos politiką ir jo opoziciją Stalinui.

Norvegijos vyriausybė sutiko jį įsileisti Norvegijon, jei jis nesikiš į Norvegijos politiką. Trockis žadėjo atsivežti ir savo sunų, kaip sekretorių.

Benton Harbor nusišovė lietuvis ukininkas Michael Dongvila, 38 m. amžiaus.

PROFESORIUS M. BIRŽIŠKA TIKRAI ATVYKSTA SAUSIO 20 D.

NEW YORK, (Pašto telegrama). — Žinios gautos čia iš įvairių privačių šaltinių patvirtina faktą, ką pirmiau jau Amerikos lietuvių spauda buvo pranešusi: didžiai gerbiamas MYKOLAS BIRŽIŠKA, Lietuvos Universiteto lietuviškos literaturos-istorijos profesorius, Vilniui Vaduoti Sąjungos pirmininkas, "Aušros" Gimnazijos direktorius, vienas tų 33, kuriuos lenkai ištrėmė iš Vilniaus, pirmininkas daugelio Lietuvos kulturinių organizacijų, atvyksta Amerikon. Gerbiamas profesorius atvyksta laivu "Bremen" ir laukiamas New Yorke š. m. sausio 20 dieną. Gerbiamas Biržiška pats paaiškins savo misijos tikslą. Tuo tarpu tiek tik yra žinoma, kad jo vizitas Amerikos lietuviams bus trumpas, tačiau gerb. profesorius bandys aplankyti galimai didesnį skaitlių lietuviškųjų kolonijų Amerikoje su paskaitomis, kuriose jis, kaipo Vilniaus reikalų žinovas, PAPASAKOS VISĄ TEISYBĘ APIE VILNIAUS ATGAVIMO GALIMYBES.

P. ŽADEIKIS.
New York, sausio 5, 1931.

UŽ 2½ MIL. LITŲ GRYBŲ!

KLAIPĖDA. — Šiais metais iš Lietuvos į užsienį išgabenta grybų už 2½ mil. litų. Ateity bus pasirupinama, kad padidėtų grybų išvežimas į Amerika.

SOVIETŲ PRODUKTAMS REIKALAUJA EMBARGO

WASHINGTON. — Kongreso Atstovų Rumuose pateiktas pasiulymas uždrausti įvežimą kai kurių Sovietų produktų į Amerika. Numatyta reikalauti Finansų Ministerio uždrausti įvežimą rūdos, mėsos, kiaušinių, grudų ir cukraus.

Pereitų metų rinkimų kampanijai Amerikos demokratai išleido apie $743.949.

18-OJI J. V. KONSTITUCIJOS PATAISA LEGALIŠKAI RATIFIKUOTA

AR PROHIBICIJA TIKRAI LEGALIŠKA?

New Yorko Apeliacijų teismas pripažino 18-tąją Pataisą legališka; dabar bylą nagrinės Aukščiausias Teismas

NEW YORK. — Nesenai New Jersey federalis teisėjas, William Clark, pasmerkė Aštuonioliktąją Konstitucijos pataisą — prohibicijos įvedimą kaip neteisėtą, nes sulig Amerikos J. V. Konstitucijos tokia pataisa tegalėjo buti padaryta ir ratifikuota visuotino balsavimo keliu, o jokiu budu ne įstatymų keliu priimta.

Dabar tas klausimas buvo iškeltas Jungt. Valst. Circuit Court of Appeals, kur veik vienbalsiai priimta rezoliucija, kad Aštuonioliktoji Pataisa legališkai ratifikuota. Tačiau šio teismo sprendimas dar nereiškia, kad teisėjo Clark tuo reikalu iškelta byla baigta, nes ji jau perėjo į J. V. Aukščiausiąjį Teismą, kur neužilgo bus nagrinėjama.

500 RUSŲ ĮSTEIGĖ "BEDIEVIŲ" UKĮ

LENINGRAD. — Associated Press praneša, kad nesenai vietos bedieviai, netoli Plaševici kaimo, susiorganizavę, įsteigė taip vadinamą "bedievių ukį". Ukis pavadinta "Ateistas" ir jame gyvena apie 500 žmonių.

LATVIAI LIETUVAI BAIGĖ CUKRŲ GAMINTI

MINTAUJA. — Mintaujos cukraus fabrikas jau baigė pereitų metų cukrinių runkelių perdirbimą. Iš viso perdirbta 44.000 tonų runkelių, tame skaičiuj 5.000 tonų atgabenta iš Lietuvos. Cukraus pagaminta apie 6.800 tonų, iš kurių 800 tonų tenka Lietuvai.

Estija uždraudė rugių įvežimą, kadangi krašte yra pakankamai savų rugių. Vyriausybė tęsia rugių supirkinėjimą iš ukininkų.

SIULO NUPIRKTI MEKSIKOS TERITORIJOS APIE 10,000 KETV. MYLIŲ PLOTĄ

WASHINGTON. — Senatorius Ashurst, Arizona, siulo Amerikos J. V. prezidentui pradėti derybas su Meksikos vyriausybe nupirkti Meksikos Žemutinės Californijos pusiausalį ir dalį Sonora provincijos. Teritorija, apie kurią kalbama turi apie 10.000 ketvirtainių mylių plotį ir labai retai apgyvendinta. Kadangi tas pusiausalis Meksikos vyriausybės nesaugojamas, tai visoki rytų rasės nelegališki imigrantai apsigyvena tame krašte, ir esą, jei taip toliau tęsis, tai kiniečiai ir kiti oriento gyventojai galutinai jį užims. Amerika, nupirkusi tą teritoriją galėtų apsaugoti rytų rasių įsigyvenimą Amerikos kontinente.

Panašų pasiulymą tas pats senatorius davė ir 1919 metais, tačiau niekas jo nenagrinėjo. Sakoma, kad Meksikos vyriausybė su mielu noru norėtų atsikratyti tos teritorijos, tačiau konstitucija neleidžianti.

Senatorius, tačiau tvirtina, kad, jei Meksika iš tikrųjų nori tos teritorijos atsikratyti, tai ras budą pakeisti ar apeiti konstituciją.

Naujas Darbo Ministeris Doak Reikalauja Svetimtaučius Gengsterius Deportuoti

Visi Svetimtaučiai Turės Buti Registruojami; Nelegališkai Įvažiavusių Amerikos J. V. Yra Apie 400,000

WASHINGTON. — William Doak, naujasis Amerikos Darbo ministeris, Kongreso sesijos metu smarkiai puolė Amerikos gengsterius ir raketierius-pelnagrobius, reikalaudamas valdžios imtis griežtų priemonių kovai su tais Amerikos Konstitucijos niekintojais ir įstatymų laužytojais. Vienintelė priemonė atsikratyti nuo gengsterių, tai neatidėliotinas deportavimas visų svetimtaučių gengsterių.

Doak siulo, kad visi toki svetimtaučiai butų deportuojami be jokių tolimesnių tardymų ir tyrinėjimų. Paprastoji deportavimo procedura nebutų reikalinga.

Jis tvirtina, kad jei tie gengsteriai butų taip greitai deportuojami, kaip jie pagaunami, tai gengsterių veikimas Amerikoj butų panaikintas.

Tarp kitko prisiminta apie deportaciją nelegališkai atvykusių Amerikon svetimtaučių, kurių, pasak Doak, Amerikoje yra apie 400.000, iš jų galima deportuoti apie 100.000. Deportavimas vieno svetimtaučio vyriausybei kaštuotų apie $120 ar daugiau.

Be to, norima įvesti sistema, kad visi svetimtaučiai butų registruojami, prižiurimi, taip pat ir jų nuospaudos nuo rankų pirštų butų rekorduojamos tam tikrose įstaigose.

NEW JERSEY VALSTIJOJ DEL MOKESČIŲ PADIDINIMO MINIATURIŠKA "REVOLIUCIJA"

NORTH BERGEN, N. J. — Sausio 5 d. šiame miestely kilo miniaturiška "revoliucija".

Mat, vietos savivaldybėj, kurioje daugumą sudaro demokratai, buvo sumanyta padidinti miesto valdybos tarnautojų ir darbininkų etatus. Be to, numatyta įvesti kai kuriuos patobulinimus. Tam tikslui miesto biudžetas 1931 m. padidėjo net $170.000. Miesto gyventojai, vadovaujami insurgento, miesto mayoro Reich, puolė miesto valdybą, kur buvo priimamos rezoliucijos del naujų tarnautojų priėmimo. Nežiurint visų šauksmų kaip: pakarti juos", "išsmaluoti ir plunksnose juos išvolioti", "sukčiai", "vagys" ir tt. miesto valdybos nariai ramiai sau posėdžiavo. Vėliau žmonės išlaužė posėdžių salės duris, tačiau posėdžiui netrukdė. Demokratai, kurių valdyboje yra keturi, o republikonų 3, pravedė visas rezoliucijas ir užbaigus posėdį nuėjo namo stiprios policijos sargybos lydimi.

Established 1886 Įsteigtas

VIENYBĖ

LITHUANIAN TRI-WEEKLY
Published
Tuesdays, Thursdays and Saturdays
at Brooklyn, N. Y.

Subscription Rates:
In United States — — $4.00
Canada — — — — — $4.50
Other Countries — — $5.00
Advertising Rates on Application

TRISKART PER SAVAITĘ
Leidžiamas
Antradieniais, Ketvirtadieniais ir Šeštadieniais
Brooklyne, N. Y.

Metinė Prenumerata:
Jungtinėse Valstijose — $4.00
Kanadoje — — — — $4.50
Lietuvoje ir kitur — — $5.00
Apie skelbimus klauskit laiškais

Lithuanian "Vienybė" Publishing Co.
193 Grand Street, Brooklyn, N. Y.
Phone: Greenpoint 9-2427

PARTIJŲ LINIJOS LUŽTA

Vargas tai gera gyvenimo mokykla. Ekonominio vargo ir politinių partijų vadų kietasprandumo nukankinti, ir anglai pradėjo apsižiurėt, kad jų parlamentinė sistema negaluoja. Ji, jau keli metai, neįstengia krašto iš bėdų balos išbraidinti. Ir, štai, po ilgų didelio partyvinio valdžioje bei bizny nusistatymo metų anglų veikėjai pradeda rodyti noro partijų apynasrio atsikratyti. Jie pradeda šalčiau, bešališkiau, reališkiau ir mokslingiau į dalykų padėtį žiurėti.

Tą nepolitinių bepartyvių minčių judėjimą pirmasis išjudino "socialisto" MacDonaldo netikumu nepasiganėdinęs jo partijos pasekėjas Moseley. Jis paskelbė raštą, esą parlamentas turi parinkti bepartyvį "penkių gerų vyrų" kabinetą, kuriam pavestų kraštą iš vargo išvesti. Jis tam kabinetui siulė pavesti šitokią programą: 1) visa krašto pramonė turi buti vienos valstybinės organizacijos planuojama; 2) centrinė valdžia (ministerių kabinetas) turi daugiau stipresnės vykdomos galios turėti; 3) Anglijai turi buti įvesta tam tikslui specialiai apgalvota muitų sistema; 4) su kolonijomis Anglija turi ieškoti artimesnių ekonominio bendradarbiavimo ryšių.

Moseley dabartinių partijų (konservatų, liberalų ir darbiečių) vadus išvadino nusenusiais, nuo gadynės dvasios ir reikalavimų atsilikusiais žmonėmis. Jo pareiškimų įkandin dabar dešimtys įžymiųjų Anglijos viešosios opinijos reiškėjų duoda savų, pagrinde p. Moseley pritardami, kad reikia partinių brizgilų atsikratyti ir griebtis gyvenimo faktų linijos. Partijai ištikimybė vienas dalykas, bet už jį aukščiau stovi **ištikimybė savo tautai**, ištikimybė jos vargstantiems žmonėms, ištikimybė žmogaus protui, kuris politiškai nevaržomas norėtų pasieškoti išeities iš bėdų. Moseley įžiebtą kibirkštį pučia tokie anglams žinomi veikėjai, kaip ekonomistas Maynard-Keynes, valdininkas Arthur Salter, diplomatas Lordas d'Aberdon ir kiti.

Mums, lietuviams, šitam šviesesnių Anglijos protų bandyme, išlįsti iš partinių kiautų ir bešališkiau bei mokslingiau elgtis, tenka pasistiprinti sename tautininkų nusistatyme, kad **šalies reikalai visados reikia statyti aukščiau politinės partijos naudos.** Musų Lietuva, štai, jau nuo 1926 metų gyvena ne politinių rietenų valdžioje. Ir niekas, net aršiausi musų vidiniai priešai, negali, ranką ant širdies pasidėję, pasakyti, kad per tą laiką Lietuva **neprogresavo.** Ji žymiais šuoliais progresavo ir tą patvirtins kiekvienas amerikietis, kuris Lietuvą paskesniu laiku lankė.

Anglams simpatizuodami jų pastangose surasti valstybingesnius politinius kelius, mes galime linkėti, kad musų Lietuva, savo valdžios sutvarkyme, pasilaikytų viską, kas gera dabartinėje santvarkoje, ir sukombinuotų su piliečių demokratine kontrole taip, kad partijų bosai kuomažiausiai įtakos turėtų. Tuo keliu Anglija, ta parlamentinės sistemos "močiutė" trokšta žengti. Tas kelias geras ir lietuviams.

NEKONSTITUCINĖ PROHIBICIJA

Viena iš trylikos originalių valstijų, New Jersey, darosi dar originalesnė. Jos Federalis teisėjas Clark nusprendė, kad Aštuonioliktas Amendmentas yra nekonstitucionalis, nes jis ne pagal Dešimtą Amendmentą priimtas. Jei Aukščiausias Jungt. Valstijų Teismas Clarko nuosprendį patvirtins, kas labai abejotina, tai visi Konstitucijos Amendmentai nuo Dešimto įimant ir Moterų teisių lygybės Amendmentą, ir Vergijos Panaikinimą, liktų nelegalūs.

Tas turi surupint moteris, kad vėl neliktų nusiųstos prie pečiaus... Dar daugiau baimės, tai kad nereikėtų kelti kitą Civilį Karą Amerikoj už panaikinimą vergijos. Tas nuosprendis toliau padarė bootleg biznį N. J. valstijoj, bent laikinai, nelegaliu. To negana, jei gersi, prohibicijos agentai tave areštuos, jei negersi, prasikalsi už teismo paniekinimą. Mažas incidentas už 50 bačkučių alaus, mat, ką padarė! Kol kas bootleg biznis eina normaliai ir tebedaro milionus grafto.

Nežinia kas iš šio nuosprendžio toliau išeis, bet dabar tai jis panašią reakciją padarė, kaip to teisėjo nuosprendis, kuris Schmelingą padarė pasaulio kumštininkų "čampionu"...

LIETUVOS SVIESTAS SUKELIA GINČUS.

Londono "Observer", rašydamas reikalu Angliją muitų siena apjuosti, sako:

"Imkime Airiją. Jos sviestas be kliučių Anglijon turi kelią. Airija laiminga, nes tų ginčų **apie Lietuvos sviestą Vokietijos rinkose** nežino."

Kas tie ginčai, laikraštis nepaaiškina. Tačiau, matyti, jie nemenki, jei Europos spauda juos pastebi.

—: APŽVALGA :—

SKAUDŽIAUSIA KATALIKIŠKA PABAUDA.

Anglijos "Daily Mail" laikraštis praneša Vatikano uždėtą pabaudą buvusiam kunigui francuzui. Ta pabauda vadinama "vitandus" vardu ir lietuviams, turbut, dar negirdėta.

Pabaustasis kunigas Juozas Tommel. Jis tapo nužiurėtas jau 40 metų atgal, kada dėstė teologiją Rennes miesto katalikų universitete. Pašauktas pasiaiškinti, jis savo pažvalgų atsisakė, bet profesoriaus vietos neteko. Tačiau, septyniolika slapyvardžių pasislėpęs, jis nuo to laiko rašinėjo straipsnius atkreiptus prieš katalikų bažnyčią.

Galiausiai sugautas, jis tapo iš kunigo rubų išvilktas ir iškeiktas kaip "vitandus". Tas reiškia, jis nukirstas nuo visokių ryšių su katalikais ir jų tikybos. Tai tikra sausa šaka. Jis niekad negali bažnyčion įžengti. Jei ateitų, visos tuo laiku esamos pamaldos turi buti tuojau sustabdytos ir neatnaujintos iki jis neapleis vietos. Joks katalikas neturi teisės su juo kalbėti, susirašinėti. Jei jis ateina pas ką į namus, tai kiekvienas katalikas turi tą namą apleisti.

Tai aštri bausmė, aštriausia kokią popiežius gali uždėti. Ji labai retai taikoma ir, sakoma, šiandie tik penki žmonės yra ja nubausti.

—o—

AMERIKOJE 500 MILIONIERIŲ.

Nesenai išleista Amerikos J. V. metinė piniginė apžvalga parodo, kad 1928 metais Amerikoje buvo 511 žmonių, kurių metinės įplaukos siekė milioną dolarių ar daugiau ir 221 žm. turėjo penkis milionus ar daugiau įplaukų. Iš viso Amerikos J. V. žmonės 1928 metais turėjo įplaukų $25,226,326,910 arba $2,681,236,359 daugiau, negu 1927 metais. Tas įvyko prieš šėrų nupuolimą ir tokios didelės įplaukos suplaukė didžiausios šėrais spekuliacijos metu. Iš tų, kurie turėjo po vieną milioną dol. metinių įplaukų, 74 buvo moterys, ir iš jų 29 dar neištekėjusios.

Toje pat apžvalgoje nurodoma, kad vienam New Yorko mieste buvo 243 asmenys su milionu dol. ar daugiau metinių įplaukų.

—o—

SVETIMTAUČIAMS TIK PAPRASČIAUSI DARBAI.

"The South Quaterly" žurnale tulas Field aprašo patyrimus, kuriuos gavo ieškodamas ar daug Amerikos darbdavių nesamdo nepiliečių darbams. Amerikoje viso nepiliečių darbininkų esama apie 7 milionai, ir p. Field apžvelgė darbo sąlygas 2-jų milionų.

Bendrai, rašo jis, darbdaviai nori, kad išsilavinę darbininkai butų Amerikos piliečiai. Automobilių fabrikantai, kurie samdo 400,000 darbo rankų, griežtai pareiškė, jog piliečius labiau mėgsta, negu nepiliečius. Tačiau, penki iš septynių gelžkelninkų darbininkų pilietybės nežiuri. Tačiau, darbo lauką apžvalgius, pasirodė, kad Amerikoje nepiliečiams atdari tik paprasčiausi bei sunkiausi darbai.

LAIVŲ LINIJOS UŽDARO SKYRIUS LENKIJOJE.

Visos didžiosios laivų linijos, kaip Cunard, United States Lines, White ir Red Star, mano uždaryti visus savo skyrius Lenkijoje ir panaikinti agenturas. Priežastis, kad vietoj 30,000 emigrantų, kurie budavo pirmiau kasmet važiuoja laimės naujuose kraštuose ieškoti, dabar iš Lenkijos tos linijos tegauna po 10 keleivių per savaitę.

Didžiausią jų bizniui smugį uždavė lenkų valdžios įsakymas, kad emigrantai važiuotų tik buvusiais Baltic-American linijos laivais. Tą liniją, kaip žinoma, lenkų valdžia nupirko ir perkrikštino į Baltic Gdynia liniją.

Šalia to, valdžia draudžia platinti emigruoti viliojančius paskelbimus.

—o—

TAI KRIZIŲ!

"Laisvė" šaukia: "Butinai turime gelbėti "Daily Workerį" iš šio finansinio krizio", "Vilnis" tą patį.

Tam "šiam" finansiniam kriziui turėtų buti duotas numeris, tai jų skaitytojai žinotų, apie kurį krizį jos kalba, nes jei iškarpytum visus tuos "Laisvės" ir "Vilnies" straipsnius, kuriais jos savo aveles per daug metų ragino gelbėti tą žydelių šlamštą, tai pasidarytų labai didelė knyga... Tuos jo finansinius krizius numeruojant, taip pat pasidarytų didelis ir numeris, didesnis už komunistų skaičių Amerikoj...

Koks ten galas su tais jų finansais?! Jie niekad iš krizio neišeina... Giriasi, kad kasdien tukstančiai į komunistų eiles stoja, bet "Daily Workerio" žydelius vis tiek turi maitinti suubagautais lietuviškų buriučių, kurias jie "draugais" vadina, kaštais. Beje, reikia pastebėti, kad jie su visu komunistų centru "paprogresavo" nuo gana buržuaziško Union Square tolyn į proletarišką New Yorko East Sidę. Jei "revoliucijos" ir toliau taip seksis, tai jie "nuprogresuos" ir į East upę...

—o—

KAD IR GIRIASI — NESISEKA.

Bolševikams New Yorko valstijoj reikia 500 narių jų "darbininkiškai" fraternalei organizacijai, kuriai vardą jie pasivogę naudoja iš SLA. Jei tos jų komunizmo įtakos butų bent dešimtdalis tokios, kaip jie giriasi, tai jie tą skaičių senai butų gavę tik vienam Brooklyne. Bet nežiurint jų daugybės agitatorių, "Laisvės" ir "Vilnies" ištisų puslapių tam pašventimo, jie, kaip matyt, "tebeprogresuoja" apatinio girnų akmens greitumu prie tikslo, ir džiaugiasi tik N. Y. provincijos veikimu. Pats Brooklynas tik juokų turi, žiurėdamas, kaip "Laisvė" kalnus "verčia", bet... nenuverčia. Vargšai komisarukai! Jie negali visoj New Yorko valstijoj gauti 500 ištikimų vergučių, kurie pasiskubintų gelbėti jų kailį nuo gresiančio pavojaus.

Vajaus metu gauk nors vieną Vienybei skaitytoją!

KALĖDOS FLORIDOJ

RAŠO A. VANAGAITIS

(Tąsa)

Taip besiritant su dainelėms, kurios gal but pirmą kartą suaidėja po Virginia, North Carolina ir South Carolina kalnus, nepajutom kaip sniegas pradėjo tirpti. Šalykeliais dar tunojo liekanos, it Kauno pilies griuvesių, bet oras nešiltėjo. Pakely užklupo šlapdrebys sniegas. Teko kelesdešimts mylių grustis per jį, tačiau mes atsisveikinom su juo ir dasiekėm nakvynei Columbia, S. Carolina. Musų "cash register" įmušė 506 mylias, suėdęs 53 gal. geso ir 27 kv. aliejaus.

Išsikolioję, išsikeikę, išsispiaudę tą "registerį" nuėjom ilsėtis. Tik pamanykit, suryti bačką geso ir pusbačkį aliejaus. Tai sarmata!... Klimas pats nesupranta priežasties. Jis "draiveris"... Rytą atsikėlę, posėdžiavom apie nepaprastą įvykį su gesu ir aliejum. Aš duodu įnešimą, vartoti "kločių" besiritant nuo kalno, tai "suseivysim" abu "tinksus."

Purvinskas parėmė tą įnešimą. Žinoma, "šoferiai" turėjo paklausyti.

Lietuviai Georgia Valst.

Iš Columbia traukėm į Augusta (Georgia). Kelias su kalneliais, pakalnėmis. Panašiai kaip Maryland valstijoj. Musų Klimas išprabavojo "kločių." Nieko, atsilsi motoras, nedega aliejus, geso mažiau išdeginam ir taip pat važiuojam. Kaip pasitaiko aukštesnis kalniukas, tai pusėtinai toli nusiritam "už dyką"...

Vėliau ir Olšauskų Džiovas tą patį patyrė. Mes suseivinam daug aliejaus tokiu budu. Geras receptas visiems, kurie išsirengę tolimon kelionėn. Abiem pusėm sveika.

Važiuot neatsibosta, nes nau ji reginiai. Georgia privažiavus, tiesiog "ubagynas" prasideda. Purvinskas tik pečius trauko žiurėdamas į nigerių ukius, kurie nuskurę, nušepę, kokių ir Lietuvoj nerasi.

Tas pats buvo Virginia, N. ir S. Carolina. Gerų ukių nėra. Vien vatos laukai ir kai kur kornai. Miestelių taip pat reta. Jie nėra dideli. Laukai — raudonas molis. Naujai nutiestų kelių grabkrančiai papuošia savo raudona spalva kelio vaizdą. Prieky matai cemento baltą kelią, šalymais raudoni krantai, viršuj žali krumai, taip ir prašosi rašyti apie juos. Bet ką čia rašysi, reikia važiuoti.

"Oi atmink, atminkie"... vėl užtraukė Klimas. Dainuojam juodukam lietuviškai, kurie netolimais juda, kruta kaip sušalusios musės. Jiems šaltokas oras surakino sąnarius.

Mums bežiopsant į priekį, girdime kas tai burzgia užpakaly. Ką jųs pasakysite?? Nugi Bačiunas nori mus pralenkti anapus Lyon miestelio. Tuo tarpu Olšauskas vaznyčiojo ir nelabai norėjo praleisti Kreislerio.

Didelis buvo visų nusistebėjimas kada išlipome dvi lietuviškos šeimynos Georgia valstijoj ir pasisveikino su lietuvišku "Valio"... Tiesiog siurprizas abiem pusėm. Mes manėme, kad Bačiunas jau bus netoli Miami, o pasirodo musų pralenkta. Jie buvo sustoję Pinehurste vienai dienai pas pažįstamus.

Pasidalinę gražiais įspudžiais, nutarėm kučią valgyti Miami, o šį vakarą matytis St. Augustine. Jų automobilis greitesnis, tai spėjo tuojau išnykti iš po akių. Mes nutarėm vytis. Nutarta — padaryta. Vejamės, o čia dumai iš po inžino biauroja orą. Pavažiavus keliolika mylių, žiurim aliejus išdegė. Kad tu surugtum! Pripylėm 3 kvortas aliejaus, pavažiavom 35 mylias ir — nėra... Stop!... Važiuok, Juozeli, sau po 70—80 mylių, o mums užteks 40—45. Visvien susitiksime, skirtumas yra kelių kalnų, o "trobelio" gal but už daug dolarių.

Po tokio netikėto susitikimo, visų upas atgijo. Jau mes esame daugiau lietuvių! Georgia tik klausosi negirdėtų dainų. Jai padainuoja gražių dainų juodukai, bet lietuvių dainos ir jai patinka.

Manau sau, kodel dabar nesusidaro didesnis burys lietuvių ir vyksta į šiltus kraštus Kalėdų ar Naujų Metų švęsti. Bet to nėra. Vienas-kitas mėgina susipažinti su Amerika ir daro "tripus," bet dauguma smirsta su munšaino pantuke savo miestely nuo pat įvažiavimo. Taip lietuviui nedera. Lietuvis, atvykęs Amerikon, turi išvažinėti ją skersai ir išilgai. Reikia duoti akims ir vaizduotei peno. Reikia pamatyti kaip Amerikoj žmonės gyvena. Štai važiuojam mes ir girdim nuostabius išsireiškimus Purvinskų. Klimo... "Ot, sako, nei Lietuvoj taip vargingų farmerių nerasime"...

Tiesą sako. Dauguma lietuvių gyvendami miestuose, netur supratimo apie Amerikos farmerių vargus ir bėdas. Jiems atrodo, kad Lietuvoj vargai, bet jųs nuvažiuokit į pietus, ar į vakarus, tada kalbėkit...

O Jau Šilčiau!

Privažiavus šiaurės Floridą, pajutome kad šilčiau. Jau Georgia pietinėj daly teko grožėtis palmomis ir kitais lapuočiais. Net oranžių matėsi.

Oras visveina buvo šiurpus. Atsiklausus gyventojų, tai jie pasakydavo, kad tokių šalčių neturėjo jau daug metų. Georgia retai kada mato sniegą. Pasirodo ši žiema ypatinga. Alaskoj šilčiau dviem laipsniais negu New Orleans. Taip vieną dieną rašė laikraščiai. Californijoj nušąlo grapefruit ir oranžiai.

Tačiau šiltumas oro jautėsi visu keliu iki Jacksonville. Pakelėse ganėsi raguočiai didumo kaip 3 mėnesių Lietuvos veršiukas. Klimas juokiasi visu futbolu iš tokių gyvulių. Purvinskas, tai visu keliu tik galvą kraipo ir negal tikėti, kad Amerika tokia suvargus pietų šaly. Olšauskas kaip kada ir jam paturavoja...

Žinoma, tuose juokuose daug teisybės, bet Amerika vakaruose turi puikius derlingus ukius, šimtus tukstančių raguočių, avių, arklių ir tt. Man teko matyti derlingus ukius "Westuose," ypatingai Oregon valstijoj, kur kviečių laukus va žiuoji ištisas dienas.

Pietinės valstijos, k. t. Virginia, S. Carolina, Georgia, tai yra nederlingos, bet vietomis ir čia pasitaiko gerų ukių.

Štai privažiuojam Floridos žemelę. Gražus vartai įsiprašo "gerbiamus" svečius pasimaudyti.

(Bus daugiau)

SPORTAS

Šiomis dienomis Schmelingo manadžeris Jacobs atsakė New York Boxing Komisijai, kad sulyg jo padarytų su Madison Square Garden korporacija ir New York Boxing Komisija kontraktų, Schmelingo oponentas nepaskelbiamas iki 90 dienų prieš kumštynių nurodytą laiką, butent, dabartinio čampiono oponentas gali buti viešai paskelbtas tik apie balandžio 1 d., o ne anksčiau. Esą Schmelingas nebijo nei Sharkey nei kito, jis tik griežtai prisilaiko padarytos sutarties ir, žinoma, ją pildys.

Dabar vedamos derybos tarp Jacobs ir Komisijos, tačiau kuo jos pasibaigs, dar sunku spręsti.

Tuo tarpu Chicagos Stadium Korporacija energingai imasi darbo surengti Chicagoje kumštynes tarp Schmelingo ir Young Striblingo, bet ir New York Madison Square Garden turi pretenzijų surengti kumštynes tarp Schmelingo ir Jack Sharkey, o tuo labiau, kad N. Yorkas turi su Schmelingu kontraktus.

Sausio 5 d. National Boxing Association nariai nubalsavo pašalinti vokietuką Schmelingą iš pasaulio sunkaus svorio čampionato.

Balsai buvo pasiųsti iš 10 valstijų, kurių 8-ios balsavo už Schmelingo pašalinimą. Kiti rekomendavo, kad Schmelingui butų duota nemažiau 30 dienų pasirašyti kontraktą kumščiuotis už pasaulio čampionatą, dar kiti rekomendavo 90 dienų.

Čampionatų komisija stato Young Striblingą pirmoje eilėje tarp sunkiųjų, antras Jack Sharkey, Jimmy Maloney, Primo Carnera, Tuffy Griffith, George Godfrey, Johnny Risko, Paulino Uzcudun, Ernie Schaaf ir Max Baer.

National Boxing Association nors ir pasivadinusi nacionale, tačiau bokso čampionato reikalu ji negali tarti paskutinį žodį; daug kas priklausys nuo New Yorko Boxing Commission.

Liepojoj prasidėjo pingpongo turnyras tarp Liepojos ir Kauno komandų. Jau pirmos partijos patikrino laimėjimą Kauno komandai.

Šiomis dienomis lietuvis Karolis Požėla ritosi New Yorke su žydu Abe Kaplanu, kurį nugalėjo per 14 min. rytojaus metu jis vyko į Baltimorę, kur ritosi su vietiniu grekų čampionu John Maxos, nugalėdamas jį per 48 min. 45 sek.

Šį kartą nežiurint, kad Požėla laimėjo, jis vistik nepasirodė savo geriausioje formoje, tačiau tą galima išaiškinti tuo, kad Karolis besirisdamas New Yorke susižeidė nugarą.

Tame pat bute ritosi ir Chicagos Universiteto auklėtinis lietuvis Bartuška su airiu O. Shockers. Bartuškos ristynės baigėsi tikrom peštynėm ir O. Shockers, kuris pirmas pradėjo muštis, nuėjo nuo arenos kruvinu veidu. Jų ristynės baigėsi lygiomis.

Lit.

KORESPONDENCIJOS

SCRANTON, PA.

2.000 DARBININKŲ DARBAS

Kiek teko girdėti iš tikrų šaltinių, kad anglių kasyklų atsidarys 6 Brekeriai nuo naujų metų pradžios, ir dirbs gerai. Tad yra viltis, gaus darbą apie pora tukstančių darbininkų. Malonu girdėti!

Bažnyčios.

Lietuvių Tautinė Bažnyčia už kelių dienų jau bus baigta, su visais jos įrengimais.

Kun. Kuras žiuri negražia akia į Lietuvių Tautinę Bažnyčią: "vot, — sako, — nevidonai jau mus pergalėjo; jau jie turi daug puikesnę, gražesnę bažnyčią, negu mųs"...

Kun. Kuras vieną nedėldienį pasakė savo bažnyčioj: "Kokia mums nauda, kad mano parapija yra skaitlinga nariais, kad kvaila taip kai karvė ilgais ragais, o pieno neduoda... Taip ir iš jusų: prigulit, o savo prideryščių nenorit pildyti, pinigų nemokat, o norit buti parapijonais. Aš jums sakiau ir sakysiu, kad uždarysiu bažnyčią, ką jųs tada darysit, o aš galiu prašalinti". Atrodo, kad kun. Kuro parapija eina prie bankruto. Tiesa, žmonės rašosi prie tautinės parapijos. Malonu, kad scrantoniečiai lietuviai jau pradėjo suprasti, koks skirtumas tarp Tautinės ir Romos Bažnyčių.

Gerai darbuojasi Tautinės parapijos lietuviai: visi išvieno veikia. Užtai galima matyti ir jų darbo vaisius. Man kaip senam veikėjui, linksma pasidalinti šias linksmas žinutes su "Vienybės" skaitytojais.

Sulaukėm Kalėdų su sniegu: su viršum visą parą vertė sniegu: ir buvo pusėtinai šalta.

Lietuvių Tautinis Ukis su "Vilniaus namais" gerai laikosi.

Keliauninkas.

BOLŠEVIKAMS NESISEKA

Kaip ir kitose Amerikos lietuvių kolonijose, bolševikai ir čia mėgino vietos lietuvius suvedžioti savo "susivienijimu", ir tam tikslui nesenai bandė surengti prakalbas vietos Auditorium. Vietos autoritetai patyrę jų tikslą tuojaus jiems uždraudė, ir tokiu budu Bimbos, Pruseikos ir kitų Maskvos apaštalų pasekėjai turėjo važiuoti iš Scrantono nieko nepešę.

Jau ne pirmas kartas vietos savivaldybė uždraudžia bolševikams daryti kokius nors parengimus. Bloga, kad kitur nepasekama Scrantono pavyzdžiu.

Scrantonietis.

MOKYSIS NEW YORKE

Scrantono biznieriaus p. J. Kudirkos duktė, Anna Kudirkaitė, kuri tulą laiką praktikavosi vietinėje ligoninėje, nuo Naujų Metų atvyko praktikuotis New Yorko ligoninėje.

P-lė Kudirkaitė mokėsi Lietuvoje ir Amerikoje, Bostono Universitete.

"TAURŲ" KLUBŲ REIKIA IR KITUR

Scrantono "Taurų" klubas, kaip teko girdėti, sausio 14 d. rengia balių. Bilietai bus pardavinėjami iš kalno.

Tauriečių vakarai ir baliai paprastai buna labai smagųs ir jaukios nuotaikos.

"Taurų" klubas yra grynai tautinio pobudžio draugija ir joje gali prigulėti lietuviai, kurie gyvenime yra parodę, kad jie lietuvybę tikrai remia. Tokių klubų butų pageidaujama ir kitose lietuvių kolonijose.

Tuo tarpu kai Brooklyne tautininkai organizuoja Tautininkų draugijų s-gą, laikas kolonijose pradėti organizuoti tautines draugijas.

Dainuos New Yorko "Roxy" dainininkė

"Vienybės" korespondentui teko iš patikimų šaltinių patirti, kad Scrantono "Rotary" klubas šiomis dienomis pakvietė Scrantone dainuoti buvusią vietinę lietuvaitę p-lę Eleną Sadauskaitę, kuri iki šiam laikui dainavo New Yorke "Rox" teatre. P-lė Elena Sadauskaitė, geriau New Yorke žinoma, kaip Miss Elena Sado, Kalėdų savaitę dainavo solo "Roxy" teare, New York.

Pastebėtina, kad p-lė Elena Sado-Sadauskaitė yra scrantonietė, ir, žinoma, visi Scrantono lietuviai džiaugiasi ją sutiksią ir linki kuogeriausio pasisekimo.

Be p-lės Sadauskaitės, Scrantone yra ir kitų lietuvaičių aspiruojančių į dainininkes, bet smulkiau apie jas dar neteko sužinoti.

Iš šių metų balsavimo davinių patirta, kad lietuviai Scrantone turi nulemiantį balsų skaičių. Jeigu tie balsai butų koncentruojami vienon grupėn būt nauda.

Vėliausiais rinkimais pastebėta, kad dauguma lietuvių balsuoja už republikonus, tačiau yra ir demokratus palaikančių. Suvaidindami tokį svarbų vaidmenį vietos politiniame gyvenime, lietuviai, tačiau, nepasinaudoja tuo, ir kaip girdėti, dar iki šiam laikui neturi nei vieno savo autoritetingo asmens vietos savivaldybėje.

Rep.

BAYONNE, N. J.

Amerikoj sulenkėjo.

Jau rašyta "Vienybėj", kad Vytauto mirties minėjime, salėj publikos daugumą sudarė svetimtaučiai. Dabar noriu pabrėžti, kodel taip įvyko, kad skaitytojai geriau suprastų to priežastis.

Ši kolonija, gal būt, yra nelaimingiausia visų lietuviškų kolonijų Amerikoje. Čionai iš 93 tukstančių gyventojų, 40% sudaro slavų tautos ir lietuviai. Atvykę anksčiau, visi išmoko kalbėt lenkiškai, vietoj angliškai, ir tapo ištikimiausi lenkberniai. Teko patirt iš lenkų, kad **prie lenkų parapijos priklauso lietuvių virš 500 šeimų!** Ir labai stebėtina, kad tokių yra lietuvių Kauno ir Suvalkų rėdybų, kurie Lietuvoje nėra net girdėję lenkų kalbos, šiandien jų vaikai tikri lenkučiai! Ir jie patys tapo Lenkijos patrijotai, ir didžiausi savo tėvynės Lietuvos priešai. Gal skaitytojai netikės tam, bet taip tikrenybėje yra! **Tautos reikalams priešingi.**

Bukim patriotai!

Pavyzdžiui čia yra graborius, tikras dzukelis, prastai keverzoja lenkiškai, tačiau lietuvio vardo vengia. Lietuviu tik tada vadinas, kaip nori iš lietuvio gaut šermenis. Bet reikalui esant, ar kas kreipias lietuvių labui bei lietuviškai parapijos reikalams, tai tas dzukelis nusisuka, kad jam litvomanų nereikia. Vaikai nė vienas lietuviškai nemoka nei žodžio. Rengiant D. L. K. Vytauto dieną, komitetas kreipėsi, kad patarnautų su automobiliu: parvežtų gerb. svečius iš Newarko — konsulą P. Žadeikį ir Vicekonsulą P. Daužvardį, tai iš musų pareikalavo net $25.00.

Prisėjus reikalui, gerb. p. Akialis iš Newarko, kaip geras tėvynainis patriotas, nors jokio biznio iš Bayonnės lietuvių nedaro, o tačiau patarnavo, ir be jokio užmokesčio atvežė mųsų garbingus svečius. Nuo šio laiko bayonnietis geras lietuvis turėtų pirma iš gėdos parausti jei reikalui esant, nesikreiptų prie savo gero tautiečio Akialio.

Čion pasiliko nors mažas burelis ištikimų lietuvių, tėvynainių, tačiau yra ir gerai pasiturinčių ir svetimtaučių tarpe turinčių gerą vardą. Per tai ir svetimtaučiai domėjosi lietuvių parengimu ir labai skaitlingai atsilankė į D. L. K. Vytauto paminėjimą.

"V." Rep.

ANSONIA, CONN.

VANAGAIČIO KONCERTAS SAUSIO 11 D.

Pranešame, kad gavome tegramą nuo p. Vanagaičio, kad pas mus bus koncertuoti sausio 11-tą, 1931 m.

Todėl mes išsijuosę rengiame sausio 11-tą vakare, Wacholic salėj, 160 Broad St., Ansonia, Conn.

J. B.

PHILADELPHIJOS ŽINIOS

PUIKUS BANKIETAS

Taip kasmet, taip šiemet L. M. N. Bendrovė ir Gedimino Klubas sausio 1 d. turėjo puikų 8-tą metinį bankietą Bankieto programa susidėjo iš dainų, kalbų, muzikos ir gražuolių rinkimo kontesto. 3 val. prasidėjo šokiai, griežiant Sutkaičio orkestrui. 4:30 val. korporacijos pirmininkas gerb. M. Mankelevičia praneša, kad visi ramiai užsilaikytų, nes prasidės gražuolių rinkimas. Pakilus uždangai, scenoj pasirodo puikiai papuoštas aukštas sostas, o iš šalių sėdėjo po dvi jaunas paneles lietuvaites, Pradėjus orkestrui griežti maršą, pirmiausia išėjo maršuoti pereitų metų Miss Lithuania Albina Garliauskaitė. Po to prilaikant 4 panelėms pereitų, 1930 m. gražuolė pasodinta į aukštą, papuoštą sostą. Paskui prasidėjo šių metų gražuolės po vieną maršuoti ir stoti į eilę. Iš viso jų buvo 10 ir visos gražios kaip angelėliai. Visom publika lygiai plojo. Uždangai nusileidus, pirmininkas praneša, kad šiais metais ne publika rinks gražuolę, bet tam paskirti teisėjai.

Už poros minutų vėl pakyla uždanga ir pirmininkas praneša, kad "Miss Lithuania 1931 of Philadelphia" išrinkta p-lė Stefanė Švagždaitė. Tuomet pereitų metų gražuolė Albina Garliauskaitė pasišaukia ją į sostą, pasveikina, apvainikuoja ir pasako labai gražią prakalbą. O korporacijos pirmininkas jai suteikia dovaną deimanto žiedą. Paskui visi poromis eina į žemutinę salę, kurioj puikiausiai išpuošti stalai su įvairiais skaniais valgiais ir gėrimais.

Vakarienę valgant J. Sutkaičio orkestras puikiai griežė, ir visą laiką "Dainos" Choras, vadovaujamas artisto P. Petraičio, publiką linksmino.

Paskiau sekė prakalbos. Kalbėtojais buvo P. Liepa, M. Mankelevičius, J. V. Grinius, Dr. Klimas ir trys miesto valdininkai. Visų kalbos pagirtinos. Programoj geriausiai pasižymėjo "Dainos" Choras su P. Petraičiu priešaky, ir Garliauskaitės prakalba. Paskiau tęsėsi šokiai iki 12 valandos.

Palangos Juzė.

PADĖKOS ŽODIS

Jaučiu sau garbe ištarti vietos lietuviams padėkos žodį, už pereitus metus, kuriais buvote man suteikę aukštą garbę, išrinkdami mane "Miss Lithuania 1930 of Philadelphia". Tad visiems laikraščių korespondentams, kurie rašėt malonius straipsnelius apie mane, Korporacijai ir Gedimino Klubui už suteiktą brangią dovaną reiškiu nuoširdžios padėkos.

Visiems lietuviams, "Vienybės" štabui ir visiems "Vienybės" skaitytojams, ir p-lei Stefanei Švagždaitei, kuri yra išrinkta "Miss Lithuania 1931 of Philadelphia", linkiu linksmų ir laimingų naujų metų!

Su aukšta pagarba

Albina Garliauskaitė,
2662 E. Moyamensing Ave.

VĖL "IŠEIVIS" SAUSIO 14 D.

Lapkr. 8 d. "Dainos" Dramos ir Muzikos draugija sulošė S. Šimkaus operetę "Išeivis", apie kurią žmonės ir iki šiai dienai dar tebekalba. Daugelis apgailestauja, praleidę progą: biznieriai sako, kad jų biznis šeštadieniais, ir negalėjo pributi; iš North ir South pusės sako, kad nieko apie tai nežinoję... Žmonės susidomėjo ir prašo vėl perstatyti. "Daina" nutarė, kad patogiausias laikas visiems butų trečiadienį, sausio 14-tą, sulošti Lietuvių Tautiškoj Salėj.

Artistai ir lošėjai bus tie patys su Marijona Strumskiene iš Brooklyno, vaidinančia svarbiausią rolę. Taip pat vaidins Stasys Barauskas, Julė Avižieniutė, J. Skrupskis, Anelė Geležiniutė ir kiti su visu "Dainos" choru ir puikiu orkestru.

Operetė be galo juokinga ir vėl bus puikiausiai sulošta. Kaip jau visi žino, "Daina" numetė į šalį paprastus choro papročius ir vaidina visai be suflierio. Už tai užtikrinam, kad bus puikiai nulošta. Kas matė "Dainą" lošiant pirmą kartą, ateis ir antrą, be jokio raginimo. O kurie nematė, tai paskutinė proga pamatyti veikalą, nes "Daina" tuoj ruošiasi sekančiai operetei. Tokio veikalo nebuvo galima perstatyti Philadelphijoj pirmiau, nes nebuvo kompetentiško vado jų mokyti. Dabar philadelphiečiams puikiausia proga "Dainos" darbu pasigėrėti.

Salė neperdidžiausia ir girdėt, kad bilietai greit parsiduoda. Tad, skubinkitės, kad vėl nepasivėluotumėt!

"Dainos" Korespondentas.

PEREITŲ METŲ PASKUTINIS KONCERTAS

Sekmadienį, gruodžio 28-tą, Lietuvių Tautiškoj Salėj įvyko "Dainos" koncertas. Kadangi nebuvo garsinta visu smarkumu, žmonių buvo mažai: apie 300. Tačiau programa buvo puikiai perduota.

Buvo sudainuota komp. Žilevičiaus "Anoj Pusėj Ežero", tur būt, pirmą kartą Amerikoje. Choro balsai jau tiek išlavinti, kad negalima tikėtis, jog šeši mėnesiai atgal, jie taip silpnai dainavo savo piknikuos!...

Liaudies dainos: "Važiavau Dieną", "Pupos" ir kitos visiems labai patiko. Ypatingai iš "Pupų" lengvai buvo galima įsivaizdinti, kaip tie vaikai išlaužė tas pupas, sumindami ir išdraskydami, kaip senelis pyko, vaikus iš daržo varė ir, pagaliau, kaip jis nusitvėrė ir kailį lazda lupo... Iš tikrųjų puikiai sudainuota.

Lietuvos Himnas, "Vilnius", "Lietuviais esame mes gimę" daug jausmo ir narsumo parodė. Be jokio nusižeminimo, lietuviai gali pasididžiuoti, kad jie savo kuriniuose turi tokias puikias lietuviškas dainas.

Tarp kitų buvo sudainuota irgi "Kur giria žaliuoja" ir "Man liudną". Šie tikrai koncertiniai gabalai puikiai dainoj nupiešti. Reikia pagirti p. Petrą Petraitį del jo energijos ir darbo išlavinant "Dainos" chorą.

Nereikėtų pamiršti ir mųsų vietinių solistų, Juozo Vitkausko, Stasio Barausko, Anelės Geležiniutės ir Petro Petraičio, kurie tokiam trumpam koncerte neturėjo pilnai progos nei pasirodyti.

Bijunėlis.

Savo giminėms ir pažįstamiem užprenumeruokit 1931 metams "Vienybę"

KALĖDŲ EGLAITĖ

Grudžio 25-tą, Lietuvių Muzikalėj Salėj, įvyko Philadelphijos Kalėdų Eglaitė. Suvirš 500 žmonių buvo ceremonijose. Kalėdų Diedukas išdalino dovanas su virš šimtui vaikų. Programą išpildė "Dainos" choras, p. Petraičiui vadovaujant. Lietuviška šokiams muzika buvo sugriežta p. Giedrio su p. Ceku, o p. Jugaitis su savo muzikantais nuo Wildwood String Band sugriežė amerikoniškų šokių.

Šiam parengime buvo puikiausia proga tikrai lietuviškai praleisti Kalėdų Šventę. Įsivaizdinkite: Viena didelė eglė, puikiai papuošta, ir apsodinta, vidury dar šešios eglės; vaikučiai apie eglę žaidžia. Musų jaunimas ir senesni veikėjai šoka apie egles. Seniai aplink salę sėdėdami į tą visą reginį žiuri. Kalėdų Diedukas apsikrovęs tiek dovanų, kad vaikučių neišteko išdalinti! Kuomet tie vaikeliai sudainavo "Jingle Bells", tik reikėjo klausyti ir žiurėti, kaip jų akys sužibo! Buvo dovanų suteikta ir svetimtaučiams, kurie taip prastai apsirėdę, ir drapanos suplyšusios, rodos, nebuvo už ko kabėti.

Valio "Dainos" chorui! Tegul ateinantiems metams surengia dar didesnę puotą Philadelphijos lietuviams Kalėdoms.

Senelis.

SVEČIAI

Šiomis dienomis "Dainą" aplankė p. Kraučiunas, Lietuvos Valstybinės Operos artistas su žmona, ir p. Vycas, dainininkas nesenai sugrįžęs iš Italijos. Visi pagiria "Dainos" narius už jų nenuilstantį darbą meno srity ir už jų puikius surengimus. Tarp kitų išsireiškimų, ištarė, kad: "Daina jau puikiai skamba, bet kad nenustotų savo darbo, kol nebus pripažinta kaip puikiausias lietuvių choras Amerikoj".

S.

MIRĖ

Dorothy Tomkewicz, 2 m., 1102 Wallace Str., mirė gruodžio 4 d. Palaidota Šv. Išganytojo Kapinėse gruodžio 7 d.

Martin Valentas, 40 m., 8419 Eastwick Ave., mirė gruodžio 12 d. Mercy Ligoninėj. Palaidotas Fernwood Kapinėse gruodžio 16 d.

Vladas Sinkewicz, 2 m., 3424 Edgemont Str., mirė gruodžio 26 d. Po pamaldų Šv. Jurgio bažnyčioje, palaidotas gruodžio 27 d. Šv. Kryžiaus Kapinėse.

Franciškus Freitikas, 59 m., 1724 Francis Str., mirė gruodžio 26 d. Po pamaldų Šv. Andriejaus bažnyčioje palaidotas Šv. Kryžiaus Kapinėse gruodžio 31 d.

Kazimieras Josutis, 42 m., 2549 Seltzer Str., mirė gruodžio 28 d. Po pamaldų Šv. Andriejaus bažnyčioje, palaidotas Šv. Kryžiaus kapinėse sausio 2 d.

Laidotuvių apeigomis rupinosi graborius Adolfas F. Stankus.

KOSTANTAS ZOKAS,
328 GREENVICH ST.,
PHILADELPHIA, PA.
ĮGALIOTAS "VIENYBĖS"
AGENTAS

Phone: Mulberry 5357

M. AKIALIS
Graborius-Embalmeris
Ofisas atdaras dieną ir naktį.

— OFISAS: —
138 ADAMS STREET
— RESID.: —
289 Lafayette Street
NEWARK, N. J.
Reikale šaukite viršminėtu adresu

Didžiausia Lietuvių Duonkepykla S. Valstijose
PIVARUNAI BROLIAI
kepa duoną per virš 23 m. Jie vartoja geriausius ruginius ir kvietinius miltus, tai jų ir duona yra sveika ir stiprinanti žmogaus sveikatai. Tą liudija patys jų klientai, kurie per ilgus metus valgo PIVARUNŲ BROLIŲ kepamą duoną. Yra sveiki ir stiprųs. Kviečiam ir jus stoti į jų eiles. Reikalaukite Pivarunų brolių kepamos duonos šiose vietose:
1432 Juniata St., Pittsburgh, Pa. — Tel. Cedar 7009
678 No. Riverside St., Waterbry, Conn.
1926 Peoria Rd., Springfield, Ill. — Tel. Main 5568

JUOZAS KAVALIAUSKAS
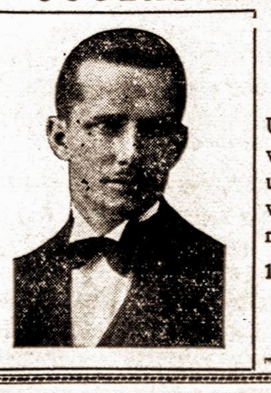
Laisniuotas Graborius
Pennsylvania ir New Jersey Valstijose
Užtikrinu, kad mano patarnavimas bus atatinkamiausias ir už prieinamą kainą. Nuliudimo valandoje, prašau kreiptis prie manęs.
1439 SOUTH 2ND STREET
PHILADELPHIA, PA.
Telefonai: Bell — Oregon 5136
Keystone — Main 1417

Bell Phone: Poplar 7545
A. F. STANKUS
GRABORIUS-UNDERTAKER

Išbalzamuoja ir laidoja numirusius ant visokių kapinių. Norintieji geriausio patarnavimo ir už žemą kainą, nuliudimo valandoje šaukitės pas mane. Pas mane galite gauti lotus ant visokių kapinių kuo geriausiose vietose ir už žemą kainą.
1023 Mt. Vernon Street,
PHILADELPHIA, PA.

KANE'S KORNŲ MOSTIS

Prašalina Kornus ir Sukietėjusią Odą
KAINA 25c. BAKSIUKAS
Siųskite pinigais ar stampomis
Jeigu nebusit patenkinti, grąžinam Pinigus
KANE PRODUCTS CO.
8630 — 98th STREET
WOODHAVEN, L. I., N. Y.

GERAI ŽINOTI
— KAD —
Jurgis Vaišnis
užlaiko pirmos rųšies
Restoraną ir Hotelį
WILKES BARRE, PA.
kur sveteliai gardžiai pavalgo ir pakeleiviai minkštose lovose pasilsi.
PRIBUVUS Į WILKES BARRE
nuo stoties matosi
GEORGE'S HOTEL
AND RESTAURANT
88 East Market Street
(priešais geležinkelio stotį). Sveteliai atsilankę kartą, atsilanko paskui ir tankiau
Jurgis Vaišnis
Savininkas.

Ar turit ką Parduoti?
Ar Norit Ką Pirkt?
Garsinkitės "Vienybėj"

HOLLAND-AMERICA LINE
STATENDAM
ROTTERDAM — VOLENDAM
N. AMSTERDAM ir VEENDAM
yra populiariški ios linijos laivai
Tiesus trumpas kelias per Rotterdam'ą į ir iš visų dalių
LIETUVOS
Laivai kas savaitę
Neprilygstami patogumai
Rezervavimui ir informacijų dėlei rašyk bile vietiniam agentui, arba:
HOLLAND AMERICA LINE
24 State Street, New York

LIETUVA EKONOMIŠKAI IR KULTURIŠKAI PROGRESUOJA!

1930 METAI — GERBUVIO METAI

"Chicago Tribune" korespondentas Donald Day iš Kauno rašo ilgoką straipsnį, kuriame bendrais bruožais apibudina Lietuvos kulturinį ir ekonominį progresą, pradedant nuo Pasaulinio karo laikų iki šiai dienai. Jis ypatingai pabrėžia, kad pereiti 1930 m. buvo Lietuvai didžiausio gerbuvio metai.

Esą tuo tarpu kai kituose kraštuose vyriausybės deda visas pastangas išrišti nedarbo ir ekonominio susmukimo problemą, Lietuva, nors ir mažutė, ir Pasaulinio Karo nuteriota valstybė visame daro nepaprastą pažangą ir naujuosius metus pasitiko faktais pamatuotu optimizmu.

Kaune ir kituose Lietuvos miestuose esą biznis kyla nepaprastu greitumu: statomi nauji trobėsiai, taisomi keliai ir įrengiami nauji — moderniški. Geri keliai skatina ukininkus dažniau važiuoti į miestus ir pirkti daugiau prekių. Pinigus, kuriuos pirma ukininkai laikydavo užpečkiuose, dabar deda į bankus, ir tas faktas patvirtinamas tuo, kad 1930 metais Lietuvoje indėliai padidėjo nuo $10.000.000 net iki $14.600.000, o ipotekos arba mortgečiai pakilo nuo 37 milionų litų iki 51 mil. litų.

Taupi Lietuvos liaudis, pagaliau, susipratusi, kad pinigus laikyti bankuose ir juos išleidžiant leisti bendron apyvarton pakelia krašto pramonę, ekonominę buklę bei finansus, jei tie finansai neišleidžiami užsienin.

Kreditas už tokį Lietuvos liaudies išmokinimą leisti pinigus apyvarton tenka lietuviams amerikiečiams, kurie grįžę Lietuvon pavyzdžiu įrodė savo kaimynams ir pažįstamiems, kad pinigus laikyti bankuose ir šiaip juos naudingai išleisti žmogui ir valstybei yra naudinga.

Lietuvos kaimo liaudis dabar jau pradedanti dėvėti pirktinius drabužius, o ne namie austos ir verptos gelumbės siutus. Jaunimas važinėjąs dviračiais, o jų tėvai rupinąsi pelningu ukiu ir auginimu tokių gyvulių, kurie atneša jam didesnę naudą ir pelną.

Pagerėję ir kreditai Lietuvoje; pirma bankai apsilenkdami su įstatymais imdavo nuo 20 iki 30 nuošimčių už kreditus, tačiau dabar galima gauti kreditai už 10 nuošimčių, esą toliau bus dar pigiau.

Laikinoji Lietuvos sostinė Kaunas nepaprastai sparčiai tarpstanti ir visapusiškai progresuojanti; seni namai griaunami, o nauji statomi, gatvės meksfaltuojamos, visur pastebima kurybinės rankos triusas, ir nepaprasta pasiryžimo pastanga.

Kaunas keičiąs savo išvaizdą, lyginai, kaip Amerikos miestai, tačiau **Lietuvoje tas darbas eina kur kas sparčiau negu ėjo Amerikoje!**

Didžiausia Lietuvos nelaimė esanti tai, kad lenkai turi pagrobę Lietuvos sostinę Vilnių.

Kad Lietuva tarpsta ir sparčiai žengia į kulturinių ir ekonominiai stiprių valstybių šeimą, jau nekartą buvo rašyta Lietuvos ir Amerikos lietuvių spaudoje. Dabar tuos visus tvirtinimus patvirtina ir Amerikos žurnalistai.

Pereitais Vytauto Didžiojo metais Lietuvos vyriausybė Lietuvos liaudies kooperacija pradėjo praktišką Lietuvos ekonominės bei kulturos politinį darbą ir jau šiandien matome pirmąsias to darbo išdavas. Jeigu ir toliau bus einama tokiais keliais, tai ne tik Lietuvos liaudis padvigubins pastangas kelti Lietuvą iš letargo miego, bet ir amerikiečiai lietuviai didesniu entuziazmu ir pasiryžimu materialiai ir moraliai teiks pagalbą.

Vytauto Didžiojo metai Lietuvos istorijoj bus rašyti neišdildomomis raidėmis!

Korespondencijos

CLIFFSIDE, N. J.

RUPINASI SVETIMAIS REIKALAIS

Pereitais metais "Laisvės" 294-am numery koks tai nepraustaburnis, pasivadinęs "darbininku", pliekia ilgoką straipsnį, biaurodamas visą, kas tik lietuviška. Ne mano dalykas, kad jie rašo apie rudą šunį ir jo apgailestauja. Tai jų principas. Bet kada ima kabinėtis prie draugijų, tai jau tylėti negalima!

Apie visus purvus, kokius tas nepraustaburnis drabsto visus vietos lietuvius, ir nieko nesakysiu, nes jei to nedarytų, tai kas būt per komunistas, ar, geriau sakant, lietuvis išgama?...

Jie giriasi, kad tautiečiai čia turį tik Sandaros 45-tą numerį, ir tai esą viskas, narių visai neturį... Matomai, tas pliuškis apie Sandarą ir lietuvių draugijas tiek tenusimano, kiek vėžys apie astronomiją... Minėta kuopa, jei ką veikia, tai ir nuveikia. Tas visiems žinoma, ir netenka aiškinti. Pakanka prisiminti apie mokyklėlę. Kada ją valdė Sandaros 45-ta kuopa, tai lietuvių vaikučiai buvo mokomi be jokių kolektų, bet tada tie komunistų gaivalai buvo priešingi: darė visokias kliutis. Pagaliau, priėjo to, kad L. P. N. Klubas nedavė vietos mokyklai. Tokiu budu Sandaros 45-ta kuopa buvo priversta mokyklą likviduoti. Darbą paėmė vadinamieji "progresyviai"... Na, ir ar ilgai vaikučius mokė? Vos du mėnesiu...

Ko kabintis?

Del Šv. Pranciškaus draugijos turiu pasakyti, kad tas pliuškis nedaugiau žino, kiek apie Sandaros kuopą. Sako, minėta draugija negalinti nei baliaus parengti, nes neturinti lietuvių pritarimo. Čia tai jau juokis ir nenorėdamas. Jau, jei toki gali, kurie kepures atkišę vaikščioja ir kaišioja visokius šlamštus žmonėms, tai tokia draugija, kaip Šv. Pranciškaus, kuri šiandie turi $2,600, tai jau visumet gali ruošti pramogas, kokias ji tik nori, ir jos pramogas visi lanko.

Jei draugija nerengia vakarų ar balių, tai turi kokį nors išrokavimą. Jei mes, lietuviai rengiam balius, tai muzikantus pasisamdom tikrus lietuvius, o jųs — samdote tik italus, lenkus ar žydus.

Pasakymas, kad tą draugiją valdo "špicbukai", tinka greičiau tam pačiam nepraustaburniui, ne mums. Ne tik mokyklą, bet ir lietuvišką viską nušpicavo...

S.L.A. 70 kp. užvaldę, būt tą padarę ir draugijai, jei būt pavykę įlįsti, kada jie norėjo 1925 m. ją užvaldyti. Bet nepavyko. Kad "Laisvėj" minėti žmonės būt draugiją valdę, tai jiems gal būt ir pavykę lietuvybę palaidoti, bet prie dabartinių gerų lietuvių, galiu drąsiai sakyti, kad draugija bujos, ir lietuvybė stiprės. O! o! Jiems tas kąsnelis senai kvepia. Tiesa, gražus! Bet kadangi draugiją valdo ne koki "špicbukai", bet geri lietuviai, tie išgamų mokės apsisaugoti.

Pavyzdingai veikia!

Nuo laiko, kada pluškiaus mylimi draugai iš draugijos išmesti, jos iždas paaugo $1,700 daugiau! O tuo tarpu bolševikėlis sako, jog jei taip draugija ir toliau gyvuos, tai jos neliks nei duko...

Kas tą bolševiką taip informavo, sunku pasakyti, tačiau iš visa ko galima spręsti, jog greičiausiai tas rudas šuo, apie kurį "Laisvėj" jis mini...

Vadinti tos draugijos narius "špicbukais", tegali tik tie žmonės, kurie neturi jokios savigarbos, ir gerbia kacapus, žydus ir rudus šunis. Štai, lietuviai, kurie tą draugiją veda: pirmininkas L. Pocius, finansų raštininkas R. Puzinas, protokolų raštininkas K. Grinius ir iždininkas J. Karsokas.

Kiek žinoma, šie vyrai nėra joki "špicbukai", o draugija savo nariams išmoka ligoje ir pomirtines pašalpas. Reiškia, viskas tvarkoj. Tai ko tas nepraustaburnis kabinėjasi?!

J. A. Karsokas.

PITTSBURGH, PA.

LINKSMAI PRALEIDUS KALĖDAS

Gruodžio 25, sulaukęs Kalėdų švenčių, nuėjau į Tautinę Šv. Kazimiero bažnyčią, kurioj išgirdau nepaprastai gražiai giedant lietuviškas giesmes. Mano jausmus tikrai sujaudino! Ne tik Lietuvoje teko girdėti tokias giesmes, bet, pasirodo, ir čia jų galima išgirsti.

Malonu, kad gražiai susitvarkęs lietuvių burys pavyzdingai gaivina lietuvių tautinį Kalėdų paminėjimą.

Kun. Z. Vipartas pasakė gražų pamokslą. Baigęs, pakvietė choristus į salę pietauti. Teko ir man užeiti į salę, ir čia pastebėję, jau nepaleido. Taigi, su jaunuoliais teko drauge valgyti Kalėdų pietus.

Turiu nuoširdžiai pasisakyti, kad jau esu ne vienas Kalėdas praleidęs, tačiau nebuvau taip jaukiam savo tautiečių, ypač jaunimo burely.

Pietų metu, parapijos pirmininkas p. Marciukonis, iš eilės paragino svečius pasakyti po kalbelę.

Pirmiausiai kalbėjo choro pirmininkas J. Gilius. Jis palinkėjo, kad kitais metais choras turėtų dvigubai narių.

Kalbėjo ir daugiau svečių, dėkodami už gražias giesmes. Galiausiai kun. Z. Vipartas choristams dėkojo už dovaną, laikrodėlį.

Pietums pasibaigus, jaunimas linksmomis dainomis ir šokiais linksminosi, ir vakarėlis baigėsi gana jaukiai. Linkėtina, kad šiais metais choras padidėtų ir dar gražiau veiktų.

P. P.

NEWARK, N. J.

NORĖJO NUVALYTI LENKIJĄ AMERIKOJ VOGTAIS RANKŠLUOSČIAIS

Tula lenkė newarkietė, krautuvninkė ir filantropė nesenai patraukta atsakomybėn už bandymą visą Lenkiją apvogti Amerikoje vogtais rankšluosčiais. Policija dabar ją suėmė ir, žinoma, rezultate — Lenkijoj, Rzefuso kaimo gyventojai negaus daugiau vogtų iš Newarko maudynių rankšluosčių. Mat, "pani" Wis, minėta filantropė nesenai iš Lenkijos gavo laišką, kuriame buvo jai dėkojama už prisiųstus per du metu rankšluosčius, ir paklodes. Tas laiškas netikėtai pateko maudynių savininkui, o šis ją apskundė policijai. Dabar maudynių savininkas skundžiasi, kad iš jo maudynių pavogta apie 4.850 rankšluosčių ir 4.100 paklodžių. Policija pas minėtą moterį namuose padarė kratą, ir rado daug vogtų rankšluosčių ir paklodžių.

Rep.

VEIKIMAS

Musų kolonija vis po truputį juda. Vieni rengia šokius, kiti šoka, o dar kiti teatrus vaidina ir taip toliau. Dabar šventės praėjo gana trukšmingai. Nors ir nedarbas, bet pilnos gatvės žmonių buvo girtų.

Musų geras jaunimas, ypač parapijos choras, nesnaudžia. Vaidinimai paskui vaidinimus. Nesenai vaidino "Uošvė į namus, ramybės nebus", dabar, sausio 18 d. vaidins "Ant bėdugnės krašto". Sako, gražus veikalas, gal teks matyti.

Sausio 4 d. parapijos priaugančiųjų choras vaidino "Marcelė" ir "Kalėdų sapnas". Suvaidino neblogai. Choras sudainavo keletą gražių dainelių. Žmonių buvo neperdaugiausiai.

Dabar rengiamasi daugiausia prie vasario 16-tos. Sako, turėsią ir vaidinimą ir dainų ir kalbų. Matysime.

Šepetys.

BINGHAMTON, N. Y.

VYTAUTO DIDŽIOJO MINĖJIMAS

Gruodžio 27 dieną 1930 m. Lietuvių salėj, šv. Juozapo parapija buvo surengus vakarą, Vytauto Didžiojo 500 metų mirties sukaktuvių paminėjimui.

Žmonių prisirinko pilnutėlė salė, taip kad retai tiek publikos, o ypač lietuvių į ją susirenka, — tuo pagerbdami musų tautos didvyrį ir įvertindami jo reikšmę musų tautai.

Vakaro vedėjas buvo p. P. Gendrėnas, vyras gana gyvas, tik, matyt, nekokio iškalbingumo.

Programa susidėjo iš kalbų, jauno parapijos choro dainų, vedamo p-lės K. Cincus ir šokių. Salė buvo papuošta Amerikos ir Lietuvos vėliavomis ir Vytauto Didžiojo paveikslu, prie kurio paskui ir Vytauto Didžiojo paveikslu, prie kurio paskui iškilmingai buvo padėti trys gražus vainikai.

Vakaras prasidėjo Amerikos ir Lietuvos Himnais. Ir sudainavus chorui dar pora dainų, buvo perstatytas kun. K. Skrypka plačiau apie Vytautą Didyjį paaiškinti. Savo ilgoj kalboj jis plačiai iš istorijos nupasakojo visą Vytauto gyvenimą ir visą kas tik jį liečėsi.

Apie religiją, kas link Vytauto Didžiojo, mažai teprisiminė. Bendrai apžvelgus, jo kalba buvo gana tautiška.

Sekamas buvo perstatytas kalbėti p. J. M. Buchinskas, plačiai žinomas tarp binghamtoniečių lietuvių. Jis savo kalbą pradėjo pamargintą juokais, padarydamas klausytojams gardaus juoko. Toliau aiškinosi nebėturįs daug ko kalbėti, nes esanti jau visa medžiaga išsemta pirmojo kalbėtojo. Svarbiausia pareiškė nusistebėjimą, kaip galėjo lietuviai, per tiek šimtmečių, iš visų pusių įvairiais budais naikinami, iki šiai dienai išsilaikyti.

Airis pagerbia Vytautą.

Toliau dar buvo perstatytas vienas svetimtautis — airis, pavardės neprisimenu. Jis sakėsi mažai apie Vytautą Didyjį skaitęs, bet sako: "Manau jums Vytautas tiek pat svarbus, kaip Amerikai George Washington". Daug nekalbėdamas, savo kalbą greit užbaigė.

Po minėtų kalbų prasidėjo jauno choro dainos. Atsižvelgiant į nesenai jo įsikurimą galima pasakyti, kad savo užduotį atliko gerai, išpildydamas gana sunkių dainų. Už tai didelis kreditas priklauso p-lei K. Vincus. Įdomu, ką dabar savo "Senas Giesmininkas", kuris tulas laikas atgal "Vienybėj" labai peikė tą patį chorą.

Po dainų prasidėjo šokiai užsitęsdami iki 12-tai valandai naktiės.

Žmonės išsiskirstė visi, buvo matyt, jaukioj nuotaikoj. Už surengimą šio vakaro didelis pagyrimas priklauso rengimo komitetui ir kun. K. Skrypkai už sumanymą ir pasidarbavimą.

Dalyvavęs.

CHICAGO, ILL.

UŽMUŠTAS LIETUVIS

Naujų metų dieną tulas Joseph N. Dwyer, naujus metus sutikdamas pasigėrė ir važiuodamas namo automobiliu, įvažiavo į burį žmonių laukiančių gatvekario. Užmuštas vienas žmogus ir trys sužeisti. Užmuštasis lietuvis Juozas Giraitis, 38 metų amžiaus buvo automobiliaus numestas apie keturiosdešimts pėdų. Iš kitų dviejų mirtinai sužeisti du lietuviai J. Schultza ir Wm. Švirmicka, o trečias žydelis Cohen.

Rep.

RADIO

Kassavaitinė radio programa sekmadieniais.

Pittsburgh, Pa. — Sekmadienį, sausio 11 d. nuo 2-jų iki 2:30 val. p. p. tai yra pusę valandos bus kalbama ir dainuojama iš Radio stoties K.Q.V., Pittsburgh, Pa.

Charles A. Wakeman, Lietuvių Wakemanų sunus, kuris amerikonams ypač vaikams žinomas kaip "Uncle Gimber", kuris kalbėdavo per Radio W. C.A.E. Giber Bros., darbuojas, kad ir lietuvių kalba butų nors per savaitę vieną kartą radio programa. Taigi, sausio 11-tą bus pirmas mėginimas. Dainuos Šv. Vincento parapijos Choras, vadovaujamas J. L. Senulio. Taip pat kalbės tos pačios parapijos klebonas kun. Waišnoras ir studentas W. Zamblauskas.

Sekantį sekmadienį tuo pat laiku ir iš tos pat stoties, K. Q.V. bus kitokia programa: kiti artistai ir kiti kalbėtojai. Taip manome varyti kol tik bus galima, tą pusę valandos užpildyti lietuvių kalba.

Wakeman mano suorganizuot Lithuanian Radio Club of Pittsburgh. Žinoma, tas prigulės, kiek lietuviai tą sumanymą parems, nes čia pasidarys išlaidų: atlyginimas artistams ir kitos.

Taigi, kurie tik turit namuose radio ar pas kaimyną visi paklausykit. Būt gera, kad kas turėtų kokį patėmijimą ar kritiką parašytų į laikraščius arba rengėjams praneštų.

Juozas Virbickas.

Red. pastaba: Pittsburghiečių darbas sveikintinas! Kiekvienai lietuvių kolonijai jais reikėtų pasekti.

MĖSINYČIA-BUČERNĖ

Užlaikome šviežiausias ir sveikiausias mėsas dideliame pasirinkime. Lietuviški *Skilandžiai*, Kumpiai, *Dešros* specialiai padaryti ir išrūkyti, kaip Lietuvoje. Vietinius kviečiame ateiti persitikrinti; visų tolimesnių kolonijų lietuvius kviečiame reikalauti laiškais ir persitikrinti gerumą ir skonį lietuviškai padarytų mėsų. Ant pareikalavimo prisiunčiame į visus miestus.

A. VIKRIKAS, savininkas
125 GRAND STREET, BROOKLYN, N. Y.
(KAMPAS BERRY STREET)
TELEFONAS: GREENPOINT 9-3359

VYRAI IR MOTERYS
Skaudžios ir Chroniškos Ligos Gydomos

Kraujo, Odos ir Nerviškos Ligos, Bendro Nusilpnėjimo, Nervų Nusilpnėjimo, Padidėjusių Liaukų, Chroniškų Ulcers, Sciatica, Rheumatizmų, Pilvo, Vidurių ir Žarnų ligos, Galvos skaudėjimo, Neuralgijos, Plaučių ir Bronchial ligos, Nosies ir Gerklės ligos gydomos. Vyrai ir Moterys pasekmingai gydoma su pagalba moderniškų mokslišką metodų. Dr. Zin's asmeniška priežiura per visą gydymo laiką. Greiti ir patenkinanti rezultatai. (Mokestis prieinama).

Kraujo Egzamenacija, Chemiški Tyrimai, X-Ray
PATARIMAI DYKAI
DR. ZINS
Specialistas 25 metų patyrimo
110 EAST 16-TH ST., NEW YORK CITY
Tarpe 4th Avenue ir Irving Place.
Valandos: 9 iš ryto iki 8 vakaro. Nedėliomis: 9 iki 4 po pietų.

TEL. STAGG 2-0783 NOTARY PUBLIC
Juozas Levandauckas
—:GRABORIUS:—
Patarnauju visiems be skirtumo. Parsamdau automobilius kiekvienam reikale: vestuvėms, krikštynoms ir šiaip pasivažinėjimams. Kainos žemos.
—: *Ateikite ir Persitikrinkite* :—
107 Union Avenue, Brooklyn, New York

TELEFONAS: JEFFERSON 3-7422
NAMŲ SAVININKAI! GYVENTOJAI!

Prireikus gero, sąžiningo, greitai darbą atliekančio
-: Plumber'io :-
CHAS. WIRFEL
1314 MYRTLE AVE. BROOKLYN, N. Y.
Įvedu šilimą, sutaisau gazo ir vandens vamzdžius, imu kontraktą naujiems namams, darbas sanitariškas ir atlieku viską kas tik plumeriui priklauso

- VIETINĖS ŽINIOS -

MIRTIS IR VESTUVĖS

Newarko garbingų lietuvių sunus, įžymus čia gimęs ir augęs pavyzdingas lietuvis Dr. Juozas Kralikauskas, kaip jau pereitam "Vienybės" numery buvo pranešta, ruošėsi susivesti sausio 17 d. su p-le Aleksandra Nalikowski. Tačiau ištiko baisi nelaimė! Busimosios jaunosios motina staiga mirė.

Vestuvės ruoštasi padaryti iš kilmingos. Dabar pokilio nebus, o vestuvės įvyko sausio 6 d, Nelinksmos vestuvės. Išreiškiame nuoširdžią užuojautą nelaimėj, ir linkime laimingai gyventi.

PRAMOGŲ KALENDORIUS

BALIUS. Sausio 17 d. šv. Vincento draugija, Maspeth, N. Y. Atateka Dem. Klubo salėje, 8 Maspeth Av., Maspeth, rengia pramogų vakarą. Pradžia 6 val. 30 m.

VAKARAS IR ŠOKIAI. "Mirgos" vaidylų ratelis vaidins "Laimės Ieškotojai," keturių veiksmų dramą. Vakaras įvyks sausio 18 d. Ukrainų salėje, 101 Grand Str., Brooklyn, N. Y.

MARGUTIS IR DZIMDZIAI KEARNY, N. J.

Margutis ir Dzimdzi-Drimdzi Kearny, N. J. sausio 15 d., sustos padainuoti ir palinksminti (J. Olšauskas ir A. Vanagaitis). Vietiniai talentai taip pat prisidės programą išpildyti.

Nesivėluokite ateitį į Lietuvių Politinio Klubo salę, 134 Schuyler Av., Kearny, N. J. Pradžia 7:30 val. vakare. Tikietai po 50c. Vaikams 15c. Gausite ir po 75c., bet pirmose vietose.

NEW YORKE VIESULA; NUSKENDO LAIVAS

Sausio 5 d. iš vakaro New Yorke siautė viesula ir labai smarkiai lijo. Sausio 6 d. iš ryto visas miestas buvo uždengtas gana tiršta migla. Del tos priežasties plaukęs iš Savannah garlaivis susidurė netoli uosto su armijos laivu, kuris tuojaus nuskendo. 57 įgulos žmonės buvo išgelbėti. Keleivinio laivo, "City of Montgomery" smailgaly pramušta didelė skylė, tačiau laivas laimingai pasiekė uostą.

NAMŲ BARGENAI!

Noriu pirkti farmą netoli Waterbury, Conn. apie 50 akrų su inventorium. Prašau pranešti laišku su visais paaiškinimais ir prieinama kaina.

Taip pat reikalinga Road House arti vandens netoli New Yorko. Apie 10 ar 20 akrų žemės. New Jersey ar New Yorko valstijose. Pirkikai laukia tuojaus.

Parsiduoda grosernė. Labai geroj biznio vietoj. Pardavimo vietą sužinosite ant vietos. Biznis įdirbtas per daug metų. Atsišaukite tuojaus.

Taip pat, kas norite mortgage nuo $5 — $6,000 ant pirmo mortgage galite gauti pas: *W. Shabunas,*
Real Estate ir Insurance
193 Grand St., Brooklyn, N.Y.
Tel. Greenpoint 9-2427

Jei Norite žinoti Pasaulio Naujenybių — Skaitykite "Vienybę"

DARBININKŲ ŽINIOS

BOSTONE SIULO 5 DIENŲ DARBO SAVAITĘ

BOSTON. — Bostono miesto mayoras J. M. Curley skaitydamas savo metinį pranešimą miesto valdybos nariams, pareiškė, kad pageidaujama, jog butų tariamasi kaip ateinančiais 1932 metais galima butų mieste įvesti 5 dienų darbo savaitę. Savo pasiulymą jis pamatuoja tuo, kad sumažinus darbo savaitę, vietinių darbininkų buklė pagėrėtų ir butų galima išvengti skaudžių ekonominių krizių.

Esą žmogus neturi buti mašinos vergu, bet mašina žmogaus vergu.

DETROITE PRADĖJO DIRBTI 22,000 DARBININKŲ

DETROIT, Mich. — Sausio 5 d. į Detroito automobilių dirbtuves grįžo dirbti 22.000 darbininkų, iš jų 11.500 į Fordo dirbtuves, o likusieji į kitas. Ateinančią savaitę į Fordo dirbtuves bus primita dar keliolika tukstančių darbininkų.

BUFFALO GRĮŽO DIRBTI 1.000 DARBININKŲ

BUFFALO, N. Y. — Vietinėse geležinkelio dirbtuvėse jau pradėta dirbti. Šiomis dienomis grįžo dirbti 1.000 darbininkų. Nauji darbininkai nepriimami.

HAZLETONE, PA., PRADĖTA DIRBTI PILNU LAIKU

HAZLETON, Pa. — Hazletono Freeland Overall dirbtuvėse, kuriose iki šiam laikui buvo dirbama nepilnas laikas, vėl pradėti dirbti pilnu laiku. Dabar tose dirbtuves dirba apie 400 žmonių.

ROANOKE, PA., GRĮŽO DIRBTI 2.800 DARBININKŲ

ROANOKE, Va. — Associated Press praneša, kad nuo sausio 5 d. vietinėse geležinkelio dirbtuvėse pradėjo dirbti 2.-800 darbininkų, kurie buvo paleisti iš darbo gruodžio 28 d.

VYTAUTO IR "ORO" MUZIEJAI KAUNE

KAUNAS. — Vytauto Muziejaus statybos darbai bus pradėti šių metų statybos laiku. Jis bus statomas vietoj dabartinio Karo Muziejaus. Prie Kauno bus įtaisytas vadinamas "Oro Muziejus", kuris atvaizduos Lietuvoje miestus, kaimus ir atskirus ukius.

NORĖJO PADEGTI TEATRĄ DEL FILMOS "ALL QUITE"

VIENNA, Austrija. — Vietiniam jaunimui labai nepatiko paveikslas "Vakarų fronte nieko naujo", kuris buvo rodomas viename Viennos teatre. Pora jaunuolių susitarę bandė tą teatrą padegti, tačiau sargams pavyko laiku gaisrą pastebėti ir užgesinti.

LIETUVA APDOVANOJO VOKIETĮ

BERLIN. — Vokiečių Karo-Vadovybės Pulkininkas Kuehlenthal apdovanotas kunigaikščio Gedimino 2. laipsnio ordenu. Ordeną įteikė Lietuvos pasiuntinys ponas Sidzikauskas Berlyne.

Manoma, kad šiais metais Newarko miesto gyventojai turės mokėti padidintus miesto mokesnius. Mokesčiai bus padidinti $4.

PAVYZDINGA AMERIKOS LIETUVIŲ KOLONIJA - WORCESTER, MASS.

LIETUVYBĖ TRIUMFUOJA!

Per keletą metų čia buvo kova tarp tikrų lietuvių ir Krasino (bolševikų) garbintojų. Lietuviai visais frontais kovą laimėjo.

Didžiausia kova vyko tarp SLA. trijų kuopų. Pirmutinę kovą laimėjo 57-toji kuopa, iš savo tarpo pašalindama visus Maskvos garbintojus.

Paskui pasekė Lietuvių Ukesų Pašalpinis Klubas, iš valdybos pašalindamas paskutinius bolševikus. Prieš metinį susirinkimą, vietoj F. T., į finansų raštininkus išrinktas čia gimęs jaunuolis, Pranas Stepšys. Vietoj S. T. — St. V. Bernota. Už tai klubiečiam garbė, kad iš savo tarpo pašalino raudonąjį gaivalą.

Didžiausią smugį davė "Birutės" pašalpinė draugija. Per keletą metų buvęs pirmininkas Skliutas ir raštininkas, bolševikų vadas Šalaviejus nuo sostų nuversti. Nors raudonieji krokodiliaus ašaromis verkė, tačiau mųs birutiečiai jų nepasigailėjo. Ir vietoj Skliuto, išrinko gerą tautietį, Pr. Juoziuną. Daugiausiai verkė Šalaviejus, tačiau ir jam vieta teko apleisti. Ponia Kupstienė susirinkime pasakė daug jiems teisybės į akis. Girdi, bolševikams tarp lietuvių nevieta. Tegul sau kraustosi į savo matušką, Rusiją...

Tai vis mųs nenuilstančių veikėjų darbų vaisiai. Mes jų šiandie Worcestery turim ir jais galime gražiai pasigėrėti.

Musų darbuotojai.

Mųs vietinėse lietuvių draugijose veikia šie darbštųs tautiečiai: **Lietuvių Ukesų Pašalpiniam Klube:** Jonas Dirvelis, visiems žinomas muzikas ir dviejų chorų mokytojas, Stasys Purvinskas, Jonas Emkus, Jonas Endzelis, Antanas Bernotas, Jonas Dvareckas, J. Krasinskas, M. Čirvinskas, Česna ir kiti.

Švento Jurgio Draugijoj: Antanas Dailida, Vaclas Kamendolis, ir daugumas kitų.

SLA. 57 kuop.: Antanas Bernota, V. Jankauskas, J. Lazauskas, Aleksandravičius ir kiti geri veikėjai.

SLA. 318 kuop.: A. Jasaitis, Jonas Dvareckas (nenuilstantis veikėjas), Juozas Krasinskas, Pr. Juoziunas, J. Babraitis, Juozas Mozuraitis. Drauge prie Jaunuolių tos kuopos darbuojas Vl. Bernotavičia, panelės Julė Metrikaitė, N. Galinaitė, Ona Laurinaitienė.

SLA. 358 kuopos: Nenuilstantis Petras Dėdynas, A. Žulkus, J. Mikužis ir keletas kitų.

Aušrelės Dailės Draugijoj veikia Antanas Janušonis, Antanas Martišius, V. Kamendolis, mokytojas Jonas Dirvelis ir daugybė gerų musų tėvynainių. Nemaža dalis mųsų veikėjų yra susispietę prie **Worcesterio Lietuvių Tarptautinio Banko.** Veikia: Stasys Purvinskas, Motiejus Čivinskas, J. Krasinskas, Advokatas Pranas Boblis, Antanas Katkauskas, A. Jakutis, J. Rauktis, J. Dvareckas, J. Glavickas, M. Zizas, P. Dėdynas, A. Janušonis. Taip pat nemažas skaitlius priklauso mųsų tautiečių prie **T. M. D. 40 kuopos** ir **Sandaros Kuopos.**

Be to, randasi ratelis mųs veikėjų svarbiems reikalams esant išriškt. Reikia — tuoj šaukiami susirinkimai.

Prie to, randasi atskiras fondas, kuriam mųsų tautiečiai aukoja pagal savo išgalę svarbesniesiems reikalams.

Turim nemažą burelį musų jaunimo, kuris padeda veikti: Advokatas P. Boblis, stud. J. Rauktytė, moksleivis Jurgelionis, J. Metrikaitė, Daktaras F. Puskunigis ir keletas kitų.

Užtai mes Worcesterio lietuviai esam dėkingi musų veikėjams taip seniesiems, taip ir jauniesiems. Darbuokitės ir šiais 1931 metais!

W—tis.

TURTINGI IR NETURTINGI

Sociališkų reformų stoka. Bedarbiams ir jų šeimoms nėra duonos ir pastogės.

Nelabai senai New Yorko Valstijos Sen. Wagner kalbėdamas apie ekonominį krizį ir stoką socialių reformų J. Amerikos Valst. pareiškė, kad jei ilgai tokia neatodaira iš vyriausybės pusės bus, šioj šaly kils biednuomenės minios, ir jose Stalino agentų platinama propaganda pagreitins visuomenėje netvarką. Kitko tikėtis ir netenka, nes jau nekalbant apie stoką socialių reformų, yra stoka ir žmoniškumo jausmų. Dabartinės ekonominės slogos sunkumą kenčia ne tik paprastieji visuomenės sluogsniai, bet ir vidurinioji klasė. Juodo darbo darbininkas gyvena desperacijoj. Jis neturi darbo, neturi ir duonos, pastogės. Lengva įsivaizduoti jo jausmus, jo gyvenimo skausmus.

Smulkus pramoninkas geresnių laikų periode sutaupė kiek pinigų. Dabar jis ne tik negali sutaupinti iš savo prekybos, bet verčiamas išleisti sutaupintus — išgelbėti savo pramonę nuo bankruto. Daugelis tokių pramoninkų besigelbėdami nubankrutino.

Ką jau kalbėti apie paprastą biznierėlį ir jo vargus, rupestis, bankrutina stambųs bizniai, užsidarinėja bankai. Kiekvieną rytą beskaitydamas dienraštį žmogus mato, kad visa eilė bankų likviduota.

Baltakalnieriai darbininkai ligi pereitų 1930 metų vargų nedaug turėjo. Jiems buvo darbo. Dabar ir šie vadinami amatininkai arba profesionališki darbininkai kiekviena diena netenka darbo iš priežasties besilikviduojančių biznio įstaigų. Tokia padėtis yra dabar musų šaly.

Nėra lygybės ir teisybės.

Anot Senatoriaus Wagner pasakymo, kuomet nėra pakankamai socialių reformų, nėra lygybės ir teisybės musų ekonominėj strukturoje. Vieni nieko neturi, o kiti turi daugiau, negu jie gali sunaudoti. Tokiame pasakyme nei žodžio neperdėta. Pažvelkime į privilegijuoto luomo pajamas. Tokių žmonių metinės pajamos siekia milžiniškas sumas. Pagal Income Tax Biuro Washingtone paskelbtą raportą, matome, kad musų šaly yra 511 asmenų, kurie metinio pelno gauna nuo vieno ligi penkių milijonų dolarių. Gi reikia nepamiršt ir tų, kurie gauna dar daugiau, negu penkis milijonus, tik, žinoma, tokių yra nedidelis skaičius.

Bet tiems ne tik Dievas, bet ir valdžia padeda. Štai Iždo Ministeris p. Mellonas tik paskelbė, kad grąžina 126,800,-000 dolarių kaip permokėtą Income Tax sumą. Tai milžiniška suma, ar ne? Arti šimtas dvidešimt septyni milijonai grįžta iš Valstybės iždo į milijonierių kišenes! Pažvelgus į šių privilegijuotų žmonių, kuriuos taip Dievas ir valdžia myli, sąrašą, matai, jog nei vienai tų korporacijų nebutų skaudu netekti grąžinamų pinigų ir nei vienas tų individų nenukentėtų, nes visviena šie elementai kas metą susikrauja naujus milijonus.

Keista, bet faktas: vieni turi perdaug, kiti nieko. Man rodos, šitą sumą Iždo Ministeris p. Mellon turėtų paaukoti bedarbių fondui, kad badaujantiems butų pašalpa.

Kitas keistas dalykas, tai kad išrinkimas taksų ir grąžinimas visada sukeldavo ginčus. Reguliavime taksų yra netvarka arba kokia nors paslaptis. Vyriausybė buvo kritikuojama laike paskutinių 8 metų Kongrese, nes anot Texas Valstijos Kongresmono p. Garner, Mellonas ar tik tokiu budu neatsimoka Republikonų partijos gausiems filantropams, kurie šios partijos reikalams prieš rinkimus paaukoja milijonines sumas. Taigi, panašiais atsitikimais ir dalinime privilegijų, be ne gludi visas valdomosios partijos politiško moralo sugedimas, ir gal but, nunai visa bėda tik del tų priežasčių ir yra. Neabejotina, kad Sen. Wagner ir kiti nusiskundžia neteisybe, stoka socialių reformų, kurios reikalingos taip, kaip gydant žmogaus ligą reikalingas diagnozas.

Senai reikalingos reformos nedarbo apdraudos, tie pinigai, kuriuos Mellonas dabar grąžina individams ir šimtamilijoninėms korporacijoms, turėtų patekti į unemployment insurance fondus. Tokia suma butų galima sumažinti vargą, alkį ir šaltį šimtams tukstančių vargdienių darbininkų. Bet kapitalistai sako, kad tokios reformos nereikalingos, demoralizuotų darbininkus, ir kuomet jų įtakoje, geriau sakant, kontrolėje yra krašto vyriausybės organai, negalima iš jų laukti konstruktyvios sociališkos programos ir pagalbos dabartiniame ekonominiame bankrute. Todel nenuostabu, kad komunizmas, radikalizmas galvatrukčiais eina visame krašte, kad klasių kova aštrėja ir darosi nerami nuotaika. Tačiau tie didturčiai baliavoja, krykštauja, žiemos metu gyvena Havanoje, Bermudoje, rudenį ir pavasarį kitur, kur tik klimatas jiems patinka. Kiekviena tokių turčių šeimyna turi nuosavas vilas pasaulio sostinėse, Riverose, savo krašte kiekvienam sezonui turi butus šilkais ir auksu papuoštus, bet tie nelaimingi, kurie pagamina visus turtus, ardami žemę arba liedami plieną fabrike, turi kąsnį duonos tol, kol dirba, bet netekus darbo — netenka duonos ir buto. Iš to aišku, kiek yra socialės teisybės ir lygybės musų krašte. Taip pat aišku, kad butinai reikalingos ekonominės ir socialės reformos.

V .M. Č.

Pereitais metais Pennsylvanijos minkštosios anglies kasyklose išviso užmušta ar nuo žaizdų mirė 293 angliakasiai. Tai mažiausias rekordas per 30 metų.

MOT. LAUKUS, Fotografas
214 Bedford Ave., Brooklyn
Tel. Greenpoint 9-7831
Geriausia Studija Brooklyne. Ateikit Persitikrinti

200 KURIE kenčia Inkstų, Kepenų ir Puslės bėdomis ras palengvinimo Gold Medal Haariem Oil Capsules'e. Nauja medicinos moksle pažanga jas padarė maloniomis ir lengvai vartojamomis. Greitai prašalins skausmą. Po antspauda jusų sveikatą apsaugos. Išbandyk šiandie. Tri jų dydžių vaistinėse 35c, 75c ir $1.50

METŲ NAUJAS

NEW AND IMPROVED GOLD MEDAL HAARLEM OIL CAPSULES

Gaukite tikrąsias gyduoles. Ieškokite "Gold Medal" vardo kiekvienoje dėžutėje.

DIDŽIAUSIA LIETUVIŲ APTIEKA

Kas yra žmogaus amžinas priešas — šaltis. Jis netik sunkiausias ligas įvaro, bet ir į grabą paguldo. Bet tie, kurie vartoja po plačią Ameriką pagarsėjusius URBAN'S COLD POWDERS (Miltelius nuo šalčio), jokių šalčių nebijo. Už 75 centus už baksą apsiginkluok nuo savo nuožmaus priešo!

URBO LAX TABS (25 centai už skrynutę) yra kai kanuolė prieš kitą amžiną žmogaus priešą, vidurių užkietėjimą — kuris žmogui pagamina daug rupesčių ir sunkių ligų.

Lietuviškų, Bulgariškų, Homeopatiškų ir kitokių vaistų tegalite gauti pas —

F. URBONAS
151 METROPOLITAN AVE., BROOKLYN, N. Y.
Telephone: Greenpoint 9-1411

MALONŲS RŪKYTI

Taip pat Gerb. Lietuviai, *Lithuanian Liberty Hall, Elizabeth, N. J., 269-273 Second St.,* nuo senai *John's* Cigarus užlaiko, nes Cigarai geri, o tai podraug remia lietuvišką pramonę, kaipraikilnus broliai, ne žydberniauja, lietuviam tarnauja.

Brooklyno Lietuvių Neprigulmingas Kliubas, 269—273 Front St., kaipo žymiausias politikoje, savo rumuose, nuo senai su pasigėrėjimu, JOHN'S Cigarus bizniavoja. Taip pat visos švaresnės lietuviškos restauracijos Brooklyne ir prakilnesni biznieriai užlaiko po vardu VYTAUTO Cigarus po 15 ct. ir JOHN'S po 10 ct. Visi rankoms padaryti ir po vardu PETRO.

Todel Gerbiamieji, mylėtojai gerų Cigarų, netik Brooklyne, bet ir kituose miestuose, bizniaus užvedimuose, kur rūkymai yra užlaikomi, visur reikalaukit virš paminėtais vardais Cigarų, o netik džiaugsitės rūkydamas, bet ir lietuviams garbę darysite, kad lietuviška išdirbystė Amerikoje gyvuoja. Ant pareikalavimo biznieriams ir privatiškai visur Amerikoje išsiuntinėjame per paštą. Adresas:

J. P. NAUJOKŲ CIGARŲ DIRBTUVĖ
267 Division Avenue, *Brooklyn, New York*
Reikalingi Agentai Lietuviškose Kolionijose Amerikoje, Rašykit!

NAUJOS KNYGOS IŠ LIETUVOS

Mažasis Karalaitis (Paveikslų knyga vaikams)	$3.00
Drambliukštis (paveikslų knyga vaikams)	$2.00
Virėja	$2.00
Šalin Ginklus	.75
Žmogus ir Gyvulis	$1.75
Naujoji Istorija (Lastienės)	$1.75
Viduriniu Amžiai Istorija (Lastienės)	$1.75
Fizika (Baranovas)	$1.50
Paskendusis Varpas (Hauptmano)	$1.25
Šykštuolis (Moliero)	$1.25
Apysakos Apie Kristų	$1.75
Įvadas į Bendrąją Istoriją	$1.25
Lietuvos Geografija (Klimo)	$1.25
Šiaulėniškis Senelis	$1.50
Geometrijos Uždavinys	$1.00
Senovės Istorijos	.75
Rikki-Tikki-Tavi	.50
Girinis (Čechovo)	$1.25
Žmogus Žmogui	$1.25
Lietuvos Literaturos Paskaitos	$1.25
Kviestoriaus Užrašai	$1.25
Negyvenamoje Saloj (Rubakino)	$1.00
Daug Trukšmo del Nieko	.75
Čecjovo Raštai	$1.25
Suduva	$1.25
Petras Kriaučiunas	$1.00
Botanikos Vadovėlis	$1.50
Aritmetikos Uždavinynas 2-roji dalis	$1.50
Papironis Eilių Rinkinys	.50
Žemės Gyvenimo Reiškiniai	.75
Flamandų Legenda	.75
Literaturos Teorija	.50
Rudens Smuikai	$1.25
Dešimts Metų Tautiniai Kulturinio Darbo Lietuvoje	.15
Šilkinė Suknelė	$1.00
Aelita (Tolstojaus)	.75
M. Petrauskas (Lietuviškos Dainos)	.75
Granatų Pavėsy (Wildo)	.75
Gitanžali (Tagoro)	.75
Aritmetikos Uždavinynas (1 dalis)	$1.50
Jaunosios Dienos	.50
Žaidimas "Dangus"	$1.50
Litografijos Zmuidzinavičiaus (Paveikslai)	2 už $25c.

GALIMA GAUTI

VIENYBĖS KNYGYNE

193 GRAND ST. BROOKLYN, N. Y.

VIETOS IR APYLINKĖS ŽINIOS

GAUKIT MAISTO

Penktadieniais visose New Yorko ir Brooklyno policijos nuovadose dalinamas bedarbiams maistas. Visi bedarbiai lietuviai kreipkitės į vietines policijos nuovadas.

MOKSLEIVIŲ KALĖDINĖ EGLAITĖ

Kalėdinei Moksleivių Eglaitei aukojo $1 ponia P. Barbšienė. Aukotojai reiškiame padėkos.

Brangus tautiečiai. Kalėdinei Moksleivių Eglaitei kiekvieno tautiečio pareiga paskirti auką. Nesvarbu kiek, svarbu, kad auka vargšui lietuvaičiui moksleiviui teikiama *nuoširdžiu noru.*

Kiekvienas lietuvis tepaskiria pagal galimybę savo auką *nuoširdžiu noru beturčiams moksleiviams padėti.*

RUOŠIASI NEPRIKLAUSOMYBĖS SUKAKTUVĖMS

Lietuvių Legiono, 1-mas Postas, New York City, prisideda veikti drauge su Lietuvių Tautininkų klubu ir "Mirgos" dramos rateliu, Lietuvių Nepriklausomybės dieną, vasario 16-tą paminėti.

Šiemet Nepriklausomybės diena bus visapusiškai rimtai apvainikuota, turint minty kokios jėgos, ir koki darbuotojai tuo rupinasi ir darbuojasi.

Jeigu atsirastų tautiškų draugijų ar kuopų, kurios pageidautų prie šio darbo prisidėti, prašome atsišaukti sekančiu adresu: J. Sagevičius, 95-09 Woodhaven Ct., Ozone Park, N. Y.

Rengimo Komisija.

SLA. 38 KUOPOS NARIAMS

SLA. 38 kuopos metinis susirinkimas įvyks 8 d. sausio, "Vienybės" salėj, 193 Grand St., 6 val. vakare. Visi nariai ir narės kviečiami atsilankyti ir užsimokėti savo duokles, kad neliktumėt suspenduoti laike ligos, o vėliau išbraukti iš organizacijos. Šis susirinkimas del Naujų Metų perkeltas į antrą ketvirtadienį, bet toliau kuopos susirinkimai bus taip kaip buvo iki šiam laikui, t. y. kiekvieno mėnesio pirmą ketvirtadienį, ir toj pačioj salėj, 6:30 val. vakare.

Ateidami atsiveskite nors po vieną naują narį prirašyti prie SLA. 38 kuopos.

LIETUVIŲ ALUMNŲ STUDENTŲ KLUBO VEIKIMAS

Lietuvių Alumnų ir Studentų Klubo susirinkimas įvyks sekmadienį, sausio 11, p-lės Izabelės Astašauskaitės, 8619 -- 85th St., Woodhaven, N. Y. namuose, 4-tą valandą po pietų.

Šia proga Klubas išreiškia savo padėką ponams Gotautams, iš Great Neck, kurių namuose buvo parengtas Kalėdinių atostogų pasilinksminimo vakarėlis, gruodžio 27-tą.

Čia irgi galima priminti, kad L. A. ir S. Klubas, susidedąs iš mokytojų ir universitetų studentų ir alumnų, žymiai auga. Per paskutinius du mėnesius priimti keturi nauji nariai: Demie Gineitytė, Antanina Gotautaitė, Vladas Šidlauskas ir Vladas Uždavinis.

Klubas rengiasi savo žieminei pramogėlei, kuri įvyks pradžioje vasario mėnesio. Komisiją sudaro p-lės Alberta Strimaitytė, Elena Matus, Elena Vingelytė ir p-nai Kazimieras Lellis ir Mindaugis Mikolainis.

Korespondentas.

LIETUVIAI, SAUGOKITĖS!

Komunistai rengia trukšmingą demonstraciją prie Brooklyno Boro Hall. Lietuvius darbininkus įspėjame saugotis, ir kitus darbininkus perspėti, nedalyvauti jokiose komunistų ruošiamose savo naudai demonstracijose, prisidengiant darbininkų vardu. Komisarukai, pasiryžę sukurstyti darbininkus į trukšmingus ir neteisėtus žygius, o policijai pasirodžius, palikti darbininkus bėdoj. Įspėjame, nenukentėkite!

EDDIE BENSONAS KUMŠČIUOSIS RIDGEWOOD GROVE

Brooklyno lietuvis kumštininkas Eddie Bensonas pirmą kartą šiais metais kumščiuosis Ridgewood Grove arenoje šeštadienio vakare, sausio 10 d. su egiptėnu Prince Salah El Den šešių raundų žvaigždiniame baute.

Egiptėnas, sakoma, turi nepaprastai skaudų kumštį ir tą patvirtina tas, kad iš 21 kumštynių jis knockoutais laimėjo 16. Jis sako, kad Bensoną lengvai nugalės. Tuo tarpu Eddie Bensonas sako, kad trijuose raunduose nugalės knockoutu egiptėną.

Bensonas sveria apie 188 sv., o egiptėnas apie 220. *T. Y.*

BAUS U. S. BANKO VEDĖJUS

New Yorko bankų superintendentas J. A. Broderick, panagrinėjęs Bank of United States buklę, parašė laišką New Yorko valstijos gubernatoriui p. Rooseveltui kaltindamas likviduojamo U. S. banko vedėjus nemokėjime vesti to banko reikalų ir prašo, kad gubernatorius duotų atatinkamus parėdymus tirti šį įvykį įstatymų keliu.

Gubernatorius neatidėliojant davė parėdymą District Attorney Crain, kad tas tuojaus pradėtų tardymus ir griežtai baustų tuos, kurie nusižengė krašto įstatymams. Be to jis pabrėžia, kad visuomenė turi buti smulkmeniškai supažindinta su bylos eiga ir banko užsidarymo priežastimi.

PERKILNOJA KUNIGUS

Greitu laiku iš Bayonnės iškeliamas kun. L. Vaicekauskas klebonu į Paterson, N. J. Į Bayonne atkeliamas Patersono kun. J. Petraitis.

Bayonnietis.

NAUJAS SIUNTINYS GINTARŲ Iš Lietuvos

Plunksnakočiai — —	$2.00
Cigarnyčios — — —	$2.00
Rankovių guzikai —	$3.00
Nektaizų spilkutės —	$1.50
Spilka Žvaigždė —	$4.00
Spilka lapų — — —	$2.50
Auskarai — — —	$2.50
Novelty karoliai — —	$5.00
Šlifuoti karoliai — —	$5.00
Branzalietai — — —	$5.00

Be didelio pasirinkimo gintarų, taip pat gavome didelį siuntinį Lietuviškos Trejankos — 50c. pakelis.

Viską galima gauti

"VIENYBĖ"
193 GRAND ST.,
Brooklyn, N. Y.

GREENPOINT 9-2427

Nuo Naujų Metų, pakeičiant New Yorko miesto visus telefonus, pakeistas taip pat ir "Vienybės" telefonas. Pakeitimas nedidelis, tačiau reikalingas žinoti. Vietoj pirmiau buvusio GREenpoint 2427, dabar bus GReenpoint 9-2427.

(Daugiau Vietos Žinių 5 pus.)

EDWARDAS BUBOWICH
Lietuvis penteris ir dekoratorius. plasteriuoju, kalsamuoju ir popieruoju.
Specialistas del Kraftex'o ir Glossing'o
Darbą atlieku pirmos rųšies už prieinamą kainą
Esu dirbęs del daugelio plačiai žinomų lietuvių
114 MAUJER STREET
kampas Manhattan Av., Apt. 26
Brooklyn, N. Y.
Tel. Stagg 2-6535

"GARSAS" BAKERY
SVEIKATA ir DUONA
Kodel lietuviai yra sveikiausi ir stambiausi žmonės?—Delto, kad valgo tikrų miltų "ietuvišką" duoną, kurioj, kaip mokslininkai išrado, yra pilnai taip vadinamų vitaminų—butinai reikalingų žmogaus sveikatai. Geriausią Lietuvišką Duoną ir Kėksus, pyragaičius vestuvėms ir kitiems pokiliams kepa:
KEPTUVĖ "GARSAS"
A. Shrupskis, Savininkas
64-66 SOUTH 2ND STREET
BROOKLYN, N. Y.
Tel.: Greenpoint 9-2876
— Stunčiam ir į kitus Miestus —

PARSIDUODA 8 šeimynų murinis namas, visais įtaisymais, 339 South 4th St., Brooklyn, N. Y. Informacijų dėliai kreipkitės *H. C. Kling, 77 Granite St., Brooklyn, N. Y. Tel. Glenmore 8457.* (6)

PARSIDUODA krutomų paveikslų ir portretų studija. Galima nupirkti labai prieinama kaina. Lengvas išmokėjimas. Kreipkitės *J. Mickevičius, 361 Broadway Brooklyn, N. Y.* (5)

AR TURIT KĄ PARDUOT AR NORIT KO PIRKTI GARSINKITĖS 'VIENYBĖJ'

ĮSTEIGTA 1873
BUSHWICK SAVINGS BANK
Grand St. et Graham Ave.
Procentas kvartalui baigiant gruodžio 31 dienai mokamas
4½% Per Annum
Prasideda Sausio 1 d. Mokamas po sausio 15
Nuošimčiai pinigams sudėtiem saus. 13 ar prieš mokami nuo saus. 1 d. Nuošimčiai mokami nuo 1 d. kiekvieno mėnesio. Atsargos Depozitus Keliauninkams čekiai
Taupykit Pasisekimui Reguliariai

A. DIRŽULAITIS IR F. WALLACE
ŠVARI BARZDASKUTYKLA
131 Grand St., Brooklyn, N. Y.
Pasiranduoja automobilius del vestuvių, krikštynų ir kitų pasivažinėjimų. Šaukite: Greenpoint 8947
Res.: 525 Bushwick Avenue
Phone: Pulaski 5-4449

Pianistas ir Mokytojas
GEORGE NOBILETTI
Įgaliotas ir paliudytas New Yorko Universiteto
Piano Pamokos Yra Duodamos Studijoje ir Mokinių Namuose
STUDIO
1763 Cropsey Avenue
BROOKLYN, N. Y.
Telephone Bensonhurst 6631
OFISAS
981 Broadway
BROOKLYN, N. Y.
Telephone: Jefferson 5-6993

Mes Parduodam ir Pataisom Radios
CASH ARBA CREDIT
RCA., ATWATER KENT, COLONIAL, CROSLEY, GREBE, FADA, MAJESTIC, PHILCO, STROMBERG CARLSON, ZENITH ir Kitus su ir be fonografų. — Jei norit pasiklausyti radio savo namuose telefonuokite arba ateikit pas mus
A. LAURAITIS — 54-17 ANDREWS AVE. Maspeth, L. I. *(netoli Metropolitan Av.)*
J. V. DRAUGAL — 101-21 — 107th STREET Richmond Hill, L. I. *(netoli Liberty Ave.)*
Phone: Cleveland 3-8454

GRAND MANOR INC.
SENIAU BUVUS
MILLER'S GRAND ASSEMBLY
(MILLIONO DOLARIŲ SALĖ)
Baliam, Vakarienėm ir Įvairiem Susirinkimam
Taip pat Įsteigėm
NAUJĄ VIRTUVĘ (KITCHEN) SPECIALIAI
LIETUVIŠKOMS VESTUVĖMS
Musų Kainos Prieinamiausios ir Puikiausias Patarnavimas
318-330 GRAND STREET, BROOKLYN, N. Y.
Tel. Stagg 2-7798

VISŲ DOMEI! AR ŽINAI?
- kad -
AMERICAN CLOTHING CO.
J. YURGELIS ir I. J. MARKUS
Savininkai
222 MANHATTAN AVE.
Yra lietuviška drapanų įstaiga, kuri turi moderniškiausius šių dienų įrengimus, sąžiningą patarnavimą, savo kostumerių visišką patenkinimą. Mes parduodame vyrams ir jaunikaičiams visokius drabužius, siutų eilių, paltai, top coats ir overcoats prieinama kaina. Siuvame taip pat drabužius sulyg užsakymų. Jei Tamstai reikalingas siutas ar overkotas, ar kas kita, užeik pas mus
AMERICAN CLOTHING CO.
222 MANHATTAN AVE.
Kamp. Maujer St., Brooklyn, N. Y.

REIKALINGA del stubos darbininkių-tarnaičių. Yra daug parinktų vietų, kurios tikrai patenkins bet kurią merginą. Ateikit ir užimkit darbą šiandie. Patarnavimas nemokamas.
SUSSER AGENCY
962 Broadway, Brooklyn, N. Y.

NAUJA ČEVERYKŲ KRAUTUVĖ
Įvairios Rųšys Didelis Pasirinkimas Prieinamos Kainos
Jos. Barnath, Prop.
64-11 GRAND AVE.
Maspeth, L. I., N. Y.
Tel. Juniper 5-6609

Tel. Midwood 8-6261
Dr. H. Mendlowitz
(pirmiau 271 Berry St.)
Praneša savo draugams, jog jis dabar persikėlęs į
2220 AVENUE J
(Flatbush)
Brooklyn, N. Y.
Ofiso valandos:
1—3 p. m.
6—8 p. m.

LAISNIUOTA LIETUVĖ AKUŠERKA

Marijona Tamkienė
138-31 Lloyd Road
Jamaica, L. I.
Tarpe Liberty ir 101st Aves
Kampas Van Wyck Blvd.
Tel. Republic 9-6233
Kaip privažiuoti:—Canarsie treinu iki Atlantic Ave. Imti City Line treiną ir važiuoti iki Lefferts Ave. Paimti Liberty Ave. karą ir važiuoti iki Lloyd Rd.

Tel.: Newtown 9-4464
NOTARY PUBLIC

ANT. J. VALANTIEJUS
LAISNIUOTAS GRABORIUS IR BALSAMUOTOJAS
54-41 — 72nd St.
arti Grand st., Maspeth, L. I., N. Y.

Tel. Bigelow 0018.
DAKTARAS
JOS. J. KRALIKAUSKAS
53 PAMONA AVE.
Newark, N. J.
Valandos: 1-3 — 6-8 po pietų
Sekmadieniais: 10-12 prieš pietus
Elizabeth Ofisas:
128 E. JERSEY ST.
Tel.: Emerson 2-0010
Valandos: 10—11 iš ryto
1—3 po piet.
6—8:30 vkaare
ir pagal susitarimus

Tel. STAGG 2-0706
Dr. BLADAS K. VENCIUS
—: DANTISTAS :—
X—RAY
Namų Tel.: Michigan 4273.
VALANDOS:
Nuo 9—12 iš ryto, 2—8 vak.
Šventadieniais susitarus.
499 GRAND STREET
(kampas Union Ave.)
BROOKLYN, NEW YORK

LIETUVĖ AKUŠERĖ

A. GORBALEUSKA
164 BEDFORD AVENUE
Kampas North 8th Street
Tel. Greenpoint 9-2570
Reikalui esant statau bankas.

Namų Savininkų Atydai.

Lietuvis painteris ir kontraktorius senai ir plačiai žinomas Brooklyne, pentina medinius ir murinius namus iš lauko. Pentina ir dekoruoja vidų vėliausia mada. Specialistas Kref Tex. Darbas pirmos rųšies. Prekės labai prieinamos. Persitikrinimui kreipkitės asmeniškai, laišku ar telefonu:
Stanley Petrash
183 MILFORD STREET
B'klyn, N. Y. Applegate 7-1418

Tel.: Mansfield 4759
Dr. Ed. W. Zukauskas
1114 Foster Avenue
BROOKLYN, N. Y.
Ultravioletinė švies.a
Diathermia.
VALANDOS:—
1—2 P. M.
6—8 P. M.
ir pagal sutartį

Tel. Greenpoint 9-0595
DAKTARAS
J. S. Misevičius
Office Hours:
8—10 A .M.
12—2 P. M.
6 — 8 P. M.
270 Berry Str., Brooklyn.

JUNIPER 7646
RALPH KRUCH
FOTOGRAFAS
65-23 GRAND AVENUE
MASPETH, N. Y.

Tel.: Stagg 2-5043
MATTHEW P. BALLAS
(BIELIAUSKAS)
Graborius-Undertaker
Notary Public
734 GRAND STREET
BROOKLYN, N. Y.

Tel. Greenpoint 9-4428
DR. JOHN WALUK
Valandos:
nuo 8 iki 10 iš ryto
nuo 1 iki 2 po pietų
nuo 6 iki 8 vakare 3
Nedėliomis pagal susitarimą
161 North 6th Street
Brooklyn, N. Y.

Telefonas: Stagg 2-9105
DR. A. PETRIKA
(PETRICK)
LIETUVIS DENTISTAS
221 South 4-th Street
Brooklyn, N. Y.
X-Spindulių Diagnoza Gazo Anestetika.
Valandos: nuo 9 val. ryt. iki 8 val. vak.
Penktadieniais ir šventadieniais tik susitarus.

Tel. Stagg 2-4409
A. RADZEVIČIUS
GRABORIUS
(Undertaker)

416 Metropolitan Avenue
netoli Marcy Ave., Brooklyn, N. Y.
Parsamdau Dailius Automobilius Vestuvėms, Krikštynoms ir Visokiems Pokiliams

VIDURIAI UŽKIETĖJĘ
Kendrick's Herb Laxative yra Padaryta iš Grynų Žolių ir Neturi Savyje Jokių Chemikalų
Šis vaistas neužtraukia papročio ir atliuosuoja vidurius ir pagelbsti sugrąžint naturalį vidurių malimą. Nereikia virint, o tik sumaišyt su vandeniu ir užsigert einant gult. Visiškai nekenksmingas, ir galima duot vaikams, kudikiams, lygiai kaip ir suaugusiems. Kaina 60c., o per paštą 65c.
Kundroto aptieka, yra didžiausia ir seniausia vaistinė. Mes specialistai sutaisyti daktarų receptus, ir užtikrinam, kad sudėtinės šių receptų dalys, gydytojų užsakymu, yra naujos, tyrios ir geriausios. Mes taip pat turime žolių ir gerą sandėlį gyduolių. Kiekvieną kartą reikalaujant kreipkitės:
KUNDROTO APTIEKA
P. J. Kundrota, savininkas.
229 Bedford Ave., Brooklyn, N. Y.
(Kampas North 4-tos gatvės)
TEL.: GREENPOINT 9-2017-2360-3514

NEPAMIRŠKITI!
TEL.: GREENPOINT 9-2320
JUOZAS GARŠVA
—:GRABORIUS:—
Mano firma gerai atlieka sekančius darbus: išbalsamuoja ir laidoja mirusius ant visokių kapinių. Pagrabus paruošia nuo paprasčiausių iki prakilniausių. Parsamdo automobilius laidotuvėms, veselijoms, krikštynoms ir kitiems pasivažinėjimams.
Viršuj Minėtais Reikalais Kreipkitės Pas Mane, o Busit Užganėdinti
231 BEDFORD AVENUE BROOKLYN, NEW YORK
ĮSITĖMINKITI