JUN 6 '31 R
2 16

VIENYBĖ
Seniausias Amerikos Lietuvių Laikraštis
Įsteigtas vasario 10 d., 1886 metais
(Established February 10th, 1886).

Vienybė

LITHUANIAN TRI-WEEKLY

VIENYBĖ
Amerikoje Metams: $4.[illegible] ...oje $5.00
Kanadoj, Brazili[illegible] 4.50.
PAVIENIS NUMER[illegible] CENTAI

New York Public Library 470 Fifth Ave.

XLV METAI | 193 Grand St. Tel.: Greenpoint 9-2427 | Šeštadienis, BIRŽELIO (JUNE) 6, 1931 M., Brooklyn, N. Y. | Entered As Second Class Matter October 23. 1907, At the Post Office At Brooklyn, N. Y., Under the Act of March 3rd, 1879 | No. 68

ANGLŲ-VOKIEČIŲ SANTYKIAI GERĖJA; PASITARIMAI; FRANCIJA NORI SUDARYTI SU RUSIJA NEPUOLIMO SUTARTĮ

BERLIN. — Pasaulio diplomatai numato naują politinį susiartinimą tarp Didžiosios Britanijos ir Vokietijos, kuris turės didelės reikšmės pasaulio politikoje. Tas suartėjimas numatomas ryšy su Vokietijos premjero Breuningo ir Užsienių Reikalų ministerio Curtius išvažiavimu birželio 4 d. į Angliją tartis su Britanijos premjeru karo skolų reikalais ir kitais Europos politiniais klausimais.

Breuningas išvažiuodamas į Angliją instruktavo vyriausybę išleisti manifestą, kurį pasirašys prezidentas Hindenburgas, kad priverstinai butų sutrumpinta visose Vokietijos dirbtuvėse 40 valandų savaitės darbas, kaip Vokietijos įrodymas pasauliui jos sunkios ekonominės buklės, kurią dar daugiau pablogino Youngo reparacijų planas.

Be to, ukių darbininkai ir jaunuoliai iki 21 metų amžiaus negaus jokios pašalpos iš vyriausybės, taip pat vedusios bedarbės moterys.

Vokietijos premjeras pasiuntė Britanijos premjerui pakvietimą kiek vėliau atvykti į Berlyną su Anglijos užsienių reikalų ministeriu tolimesniems pasitarimams.

Vakarinės Vokietijos biznieriai Breuningui išvažiavus jam įteikė reikalavimus pasiskelbti Vokietijos diktatorium ir savistoviai veikti tikslu išvesti Vokietiją iš dabartinio ekonominio krizio.

Žiniomis iš Paryžiaus, francuzai labai skeptiškai ir dalinai ironiškai žiuri į šiuos Britų ir Vokietijos diplomatų pasitarimus ir tikisi, kad anglai jokių nuolaidų Vokietijai nedarys. Tačiau faktas, kad Francija dabar bando susiartinti su Sovietų Rusija rodo visai ką kitą.

Vėliausiomis žiniomis į Paryžių atvyko Sovietų Rusijos atstovas Sergei Dvolisky neva prekybos reikalais, subalansuoti Rusijos bei Francijos importus ir eksportus, tačiau esą tas turi ryšio su Litvinovo pasiulymu Genevoje Briandui, su daryti tarp Francijos ir Rusijos nepuolimo sutartį, į kurią, tačiau Francijos diplomatai žiuri nelabai palankiai, bet esą jei Anglija darys kokias nors svarbesnes nuolaidas Vokietijai, tai gali buti, kad Francija ir tą nepuolimo paktą su Rusija sudarys.

Jei iš tikrųjų taip įvyktų, tai Europos politinė kryptis priimtų visai kitokių ir visai nelauktų kombinacijų.

Bolševikų Rusijoj švietimo komisariatas nuo 1933 metų nutarė įvesti lotynų raidyną.

Paskutiniais surašinėjimų daviniais, Rusijoj yra 161,006,200 gyventojų.

PENKI AMERIKONAI LAIMI $400,000

NEW YORK. — Žiniomis iš Londono, Anglijos arklių lenktynių loterijoj Derby Sweepstakes penki amerikonai laimėjo išviso $400,000, iš jų vienas negras Bostone laimėjo $150,000, o vienas newyorkietis $75,000 kitas $50.000.

Seniausias lietuvių saldainių fabrikas mini 20 m. sukaktuves

ŠIAULIAI. — Gegužės 21 d. sukako 20 metų nuo pirmojo lietuvių saldainių ir šokolado fabriko "Birutės" įsteigimo. Tai geras amžiaus šmotukas, ypač lietuviškai pramonei, jei dar priimti dėmesin, kad "Birutė" įsteigta 1911 m. kuomet Lietuvą valdė rusai ir viską, kas lietuviška, slopino.

Dabar "Birutė" atšvenčia savo jubiliejų Nepriklausomoj Lietuvoj. Linkime "Birutei" ir jos savininkui p. Vl. Vaitkui ilgiausių metų ir geriausio pasisekimo.

Pabaltijo valstybių spaudos vienybė

KAUNAS. — Kaune viešėjo 13 Latvijos rašytojų ir žurnalistų. Išrinktas iš 14 asmenų komitetas anksčiau pasirašytai Lietuvos — Latvijos spaudos vienybės sutarčiai vykdyti.

Birželio 27—30 dienomis atvyks į Kauną Estijos žurnalistų delegacija pasirašyti su Lietuvos žurnalistais Lietuvos-Estijos spaudos vienybės sutartį.

Siulo visų Amerikos valstybių ekonominę uniją

NEW YORK. — John Barret Pan-Amerikos Tarptautinio Komiteto pirmininkas šiomis dienomis pasiulė visoms šiaurės, centralinės ir pietų Amerikos valstybėms sudaryti bendrą ekonominę uniją tiks lu kovoti prieš Rusijos konkurenciją, kuri veda tas šalis į ekonominį krizį. Esą prie dabartinių sąlygų nei viena valstybė negalės sėkmingai kovoti prieš tą konkurenciją be kitų kooperacijos.

Šiaulių Apyg. Teismo kandidatė p-lė Marytė Korzonaitė gavo teisininkės diplomą. Tai bus pirmoji teisininkė Šiauliuose.

Rockefeleris duoda lietuviams stipendiją

NEW YORK. Į Kauną nuvyko Dr. Kitscher rinkti kandidatų, kuriems norima duoti pašalpas eiti aukštesnius mokslus. Šioms pašalpoms yra piniguočius Rockefelleris įsteigęs tam tikrą fondą.

JACK SHARKEY IŠGELBĖJO DU ŽMONES

BROOKLINE, Mass. — Birželio 3 d. tulas J. Brandon pastebėjo, kaip du žmonės, moteris ir vyras automobiliu įvažiavo į vandens rezervuarą, kuriame automobilius su žmonėmis veik visiškai nuskendo. Apie tai jis pranešė Sharkiui, kuris tuo metu automobiliu važiavo pro šalį. Sharkey nieko nelaukdamas įšoko į vandenį ir abu žmones per auto langą ištraukė iš skęstančio automobiliaus.

AMERIKOS J. V. SUMAŽINO EKSPORTUS $25,000,000

WASHINGTON. — Amerikos Prekybos Departamento antrasis sekretorius šiomis dienomis pareiškė, jog galutinai nustatyta, jog naujieji Kanados muitų tarifai importams, gana sunkiai palies ir Amerikos J. V. Esą Amerikos eksportai į Kanadą sumažės net $25,000,000. Tačiau Amerikos vyriausybė tuo reikalu jokių protestų Kanadai nesiųs.

Emigracija iš Lietuvos balandžio mėn.

KAUNAS. — Pereitą mėnesį iš Lietuvos emigravo 174 asmenys. Į Pietų Afriką iškeliavo 85 asmenys, į Jungtines Valstijas — 19, į Kanadą — 18, į Urugvajų — 15, į Palestiną — 33, į Argentiną ir Braziliją — tik 4 žmonės.

Lietuva Japonijoj konferencijoj

TOKIO. — Liet. Susis. ministerijos kancelerijos inspektorius inž. Augustaitis atvažiavo į tarptautinę Geležinkelių Konferenciją Tokio, Japonijoj. Toje konferencijoje bus svarstomas keleivių ir prekių susisiekimas tarp Azijos ir vakarinės Europos.

SOVIETAI PLANUOJA PARDUOTI MEKSIKAI NAFTĄ

MEXICO CITY. — Meksikoje šiomis dienomis susidarė Rusijos gazolino kompanija su $5,000,000 kapitalu importuoti į Meksiką Sovietų išdirbystės gazoliną ir aliejus, kurį pardavinės po 16 centų galionui, tačiau manoma, kad toks importas neužsimokėtų, nes perdideli mokesčiai.

Lygumuos sudegė 6 namai

ŠIAULIAI. — Lygumuos iš nežinomos priežasties kilo gaisras. Sudegė 6 gyvenami namai ir 1 negyven. trobesys. Nuostoliai siekia 20.000 litų. Trobesiai buvo neapdrausti. Priežastis aiškinama.

Kinai ruošias karui?

LONDON. — Kinijos tautinė vyriausybė nutarė duoti Anglijai statyti 40 prekybos lėktuvų. Nors šie lėktuvai busią prekybos reikalams naudojami, bet kinų vyriausybė prašo įbudavoti po lengvą kulkosvaidį...

VOKIETIJAI GRESIA REVOLIUCIJA

GENEVA. — Dvi svarbiausios Tautų Sąjungos problemos — pasaulinis ekonominis krizis ir nusiginklavimas, bus apkalbėtos šią savaitę Anglijoje tarp Britanijos ir Vokietijos ministerių. Svarbiausioji be ne bus Vokietija, kuri dabar pergyvena nepaprastą ekonominį krizį, kuris, kaip mano kai kurie Tautų Sąjungos diplomatai, gali dar šią žiemą išsivystyti į revoliuciją ir Vokietija gali visai pasitraukti iš Tautų Sąjungos. Norint to išvengti turi buti Vokietijai padaryta kokios nors nuolaidos reparacijų mokėjime. Tam pritaria Anglija, tačiau ji tikisi, jog Amerikos Jungt. Valstijos padarys pirmą žingsnį. Jei Amerika darys lengvatų Vokietijai, tai ir Anglija pasižada.

Klaipėdoj išrinktas naujas burmistras

KLAIPĖDA. — Čia įvyko miesto burmistro (mayoro) rinkimai. Kandidatų buvo daugiau, tačiau kiti atsisakė. Iš likusių kandidatų, balsų gavo sekančiai:

Dr. Brindlingeris gavo 26 balsus, Dr. Treichleris 7, Simonaitis (lietuvių remiamas) 6 ir Dr. Meyer 1 balsą. Tokiu budu iš 40 balsų gavo Brindlingeris 26 balsus ir skaitosi dauguma balsų išrinktas vyr. burmistru.

Ponas Dr. Brindlinger yra gimęs 1890 m. Iš Vokietijos į Klaipėdos kraštą atvyko 1922 metais. Vokietijoje jis buvo teisėju. Apsigyveno tada Šilutėje kaip notaras ir advokatas.

Lietuvos pilietybę įgavo išimties budu, nes priglaudžiant Klaipėdos kraštą Lietuvai jis dar nebuvo Klaipėdos krašto gyventojas.

DERYBOS DEL SIDABRO STABILIZAVIMO NEPAVYKO

WASHINGTON. — Bandymai sušaukti tarptautinę konferenciją, stabilizuoti pasaulio sidabro kainas visiškai nepavyko ir konferencija neįvyks. Konferenciją sušaukti nepavyko del to, kad kaikuriose valstybėse pareiškė, kad dabartinis laikas tam nepatogus ir gali dar daugiau pakenkti pasaulio ekonomijai.

KRUPAVIČIUS NEIŠKENČIA NEPOLITIKAVĘS BAŽNYČIOJE

KAUNAS. — Nesenai Kaune lankėsi kun. Krupavičius, kuris bažnyčioj pasake pamokslą, bet baigdamas neiškentė nepasakęs, kad Lietuvoj tokia politinė buklė negali ilgai tęstis. Žinoma, kunigai turės nustoti bažnyčiose politikuoti.

Krašto apsaugos ministeriui sutikus, Kauno karo komendantas draudimą vaikščioti ir važinėti Kaune vėliau 1 val. nakties panaikino.

LIETUVA AUKLĖJA JAUNUOSIUS UKININKUS

MARIAMPOLĖ. — Jaunųjų ukininkų vadovai (daugiausia liaud. mokytojai) sisirinko iš viso Suvalkų krašto į Mariampolę.

Prisiklausę agronomų nurodymų, kaip steigti ir vadovauti jaunųjų ukininkų burelius, apie 30 busimųjų vadovų išsiskirstė pradėti darbą.

Šiuos burelius imasi steigti ir globoti Žemės Ukio Rumai, per apskričių agronomus. Rumai parupina vadovams kelionės išlaidas. Taigi, darbas turėtų sektis, nes varomas valstybės lėšomis.

LINDBERGHAS SU ŽMONA SKRIS PER RAMŲJĮ VANDENYNĄ

NEW YORK. — Žiniomis iš Washingtono, pulkininkas Lindberghas ir jo žmona žada šią vasarą atostogoms skristi per Ramųjį vandenyną į Japoniją. Tam tikslui bus pastatytas atatinkamas lėktuvas Lockheed-Sirius modelio, kuriais vėliausiu laiku Lindberghas darė bandymus.

Lietuvos autobusų savininkų sąjunga

KAUNAS. — Nesenai įsikūrė autobusų savininkų sąjunga. Sąjunga rupinsis visais autobusų susisiekimo reikalais. Sąjunga kviečia žmones, važiuojančius autobusais ir pastebinčius nenormalumų autobusų susisiekime, siųsti apie tai pranešimus sąjungai.

Lietuvoj akademinis muzikos centras

KAUNAS. — Studentų atsovybės pastangomis, steigiamas akademinis muzikos centras, kuris suburs visus studentus muzikus į vieną didelį kolektyvą.

DO-X PERSKRIDO VANDENYNĄ

FERDINANDO NORONHA SALA, Brazilija. — Vokiečių didžiulis lėktuvas Do-x birželio 4 d. pasiekė ir nusileido šioj saloj. Kaip žinoma, Do-x tulą laiką buvo Gape Verde salose, netoli Afrikos.

Panaikins Lietuvos Latvijos vizas

RIGA. — Į Kauną išvyko Lietuvos Konsulas Latvijoje, ponas Varnauskas. Jo išvykimas rišamas su vizų panaikinimo klausimu. Yra galutinai tariamosi panaikinti vizas ir iš Lietuvos į Latviją keliaujantiems.

WILKINSO "NAUTILIUS" IŠPLAUKĖ Į ANGLIJĄ

PROVINCETOWN, Mass.— Birželio 4 d. Sir Hubert Wilkinso povandeninis laivas "Nautilius" po paskutinių bandymų išplaukė į Angliją, iš kur tęs savo kelionę į šiaurės ašigalį po ledu. Su juo drauge išvyko ir grupė mokslininkų.

MUSSOLINI PASIRYŽĘS KOVOTI PRIEŠ VISUS FAŠIZMO PRIEŠUS; ROMOJE AREŠTUOTA KELETAS KATALIKŲ ORGANIZACIJŲ VADŲ

STIMSONAS ATOSTOGAUS EUROPOJE

WASHINTON. — Sekretary of State p. Stimsonas šią vasarą žada atostogauti Europoje, kur kokį laiką pailsėjęs lankysis Italijoje, Anglijoje, Francijoje ir kitur pasitarti su tų vyriausybių vadais del tulų Europos politinių, ekonominių ir nusiginklavimo klausimų.

Lietuvos žydai New Yorke renka aukas nukentėjusiems nuo potvynio

NEW YORK. — Ekonominė depresija Europoj ir vėliausiu laiku įvykę potvyniai Lietuvoj, Vilniaus krašte ir Latvijoje paskatino New Yorko žydų draugijas rupintis sušelpti Lietuvos nuo potvynio nukentėjusius žydus. New Yorko žydų draugijos nori butinai šiais metais surinkti $1,000,000 visiems nukentėjusių Europos valstybių žydams.

Ar ne laikas ir lietuvių draugijoms bent kiek pasirupinti sušelpti savuosius Lietuvoj, kurie nukentėjo nuo gaisrų ir potvynių?

Lenkijoj mažėja spaudinių gamyba

WARSZAWA. — Varšavoje buvo Lenkijos spaudos leidėjų draugijų susirinkimas. Dalyvavo 120 narių. Iš pranešimo paaiškėjo, kad Lenkijos spauda gyvena sunkmetį: leidinių skaičius mažėja ir tie, kurie išliko ,spauzdina mažiau. Skaitant iš suvartojamos popieros, spauda sumažėjusi pusiau.

Nemažėjąs tik skaičius įvežamų Lenkijon leidinių iš kitų šalių. Susirinkimas savo susirupinimą išreiškė eile rezoliucijų.

Latvių dainų šventėj dalyvaus ir Lietuvos chorai

RIGA. — Birželio mėn. 20—'22 d. įvyks latvių dainų šventė, kurioj dalyvaus taip pat chorai iš Lietuvos ir Estijos. Iš viso dainų šventėj laukiama 300 chorų su 17,000 dainininkų. Publikai bus parengta 25.000 vietų.

Vilniuje steigiamas nuolatinis meno muziejus, kuriame bus saugojami skulpturos, tapybos ir grafikos kuriniai.

Šiemet Klaipėdoj 80 naujų namų

KLAIPĖDA. — Šiemet Klaipėdoj bus pastatyta apie 80 trobesių, bet vis delto, manoma, kad butų krizis ne visai bus likviduotas. Šiomis dienomis pradėti paruošiamieji darbai Raudonojo Kryžiaus ligoninei statyti.

ROMA, Italija. — Birželio 3 d. Italijos fašistų partijos direktoriai pirmininkaujant premjerui Mussolini nutarė visais galimais budais kovoti prieš fašizmo priešus, o tuo labiau neleisti Katalikų Akcijai prisidengus tikyba leisti kokiems nors antifašistams už jos slėptis. Be to, visi fašistų partijos skyriai instruktuoti butinai ginti save prieš visus priešus nežiurint kas jie butų. Po dviejų valandų diskusijų partijos direktoriai paskelbė, kad jie gerbia katalikų bažnyčią ir jos vadovybę.

Kaltinimai, kad už Katalikų Akcijos prisidengę fašizmo priešai labai nepatiko Vatikanui, tačiau katalikai kiek lengviau atsikvėpė, nes manoma, kda po šio fašistų partijos nutarimo puolimai prieš katalikus kiek sumažės.

Italijos fašistų partija įgaliojo Mussolini elgtis ir vesti derybas su Vatikanu savo nuo žiura.

Pasiremiant šiuo nutarimu suimta kai kurie katalikų draugijų vadai ir padėti kalėjimuose, kiti tardomi.

MANILOJE PAGROBTI 105 RINKIMŲ INSPEKTORIAI

MANILA. — Maniloje pasibaigus rinkimams pastebėta, kad mieste nebuvo 105 rinkimų inspektorių, kurie turėjo savo apylinkių rinkimų davinius. Vėliau patirta, kad visi tie inspektoriai nežinomų piktadarių pagrobti ir kaž kur išgabenti.

Radikalų atstovas, kuris suskaičius esamus rinkimų davinius, pasirodo pralaimėjęs, padavė skundą Amerikos gubernatoriui D. F. Davis, kad jo oponentai pagrobė tų apylinkių inspektorius, kur buvo dauguma jo pasekėjų. Žinoma, jei tų apylinkių balsavimo išdavos nebus pateiktos, tai šie rinkimai nebus legalūs.

FRANCIJOJE GRIUVO TILTAS; ŽUVO 15 ŽMONIŲ

PARIS. — Birželio 3 d. išmėginant naujai pastatyto tilto ties Libourne per Dordogno upę stiprumą su dešimčia sunkių prikrautų akmenų ir smėlio trokų, staigą tiltas lužo dvejose vietose ir žmonės bei trokai su kroviniais sukrito į upę. 15 žmonių žuvo ir daug sužeista, kai kurie iš sužeistųjų gali nuo žaizdų mirti.

DEGA LENKIJOS MIESTAI

WARSZAWA. — Birželio 4 d. Lenkijoje Turzyska miestely gaisras sunaikino 95 namus ir vis dar tebedega. Lonzoje gaisras šiomis dienomis sunaikino 36 namus. Sudegė daug turto ir gyvulių. Nuostoliai siekia keletą milionų dolarių.

Established 1886 Įsteigtas

VIENYBĖ

LITHUANIAN TRI-WEEKLY
Published
Tuesdays, Thursdays and Saturdays
at Brooklyn, N. Y.

TRISKART PER SAVAITĘ
Leidžiamas
Antradieniais, Ketvirtadieniais ir Šeštadieniais
Brooklyne, N. Y.

Subscription Rates:
In United States — — $4.00
Canada — — — — — $4.50
Other Countries — — $5.00
Advertising Rates on Application

Metinė Prenumerata:
Jungtinėse Valstijose — $4.00
Kanadoje — — — — $4.50
Lietuvoje ir kitur — — $5.00
Apie skelbimus klauskit laiškais

Lithuanian "Vienybė" Publishing Co.
193 Grand Street, Brooklyn, N. Y.
Phone: Greenpoint 9-2427

LIETUVOS LATVIJOS SĄJUNGA

Lietuvai su Latvija vėliausiu laiku vis daugiau susidraugaujant, tiek mus, tiek latvių laikraščiuose pasireiškia noro sueiti į kuoanksčiausius savitarpinius santykius. Dabar vienas Rygos įtakingiausiųjų laikraščių, "Pedeja Bridi" net redakcijos pirmajame straipsny kelia klausimą apie sudarymą net **Lietuvos Latvijos Sąjungos**, apie kurią buvęs amerikietis Dr. Šliupas senai galvojo. Ir iš tikrųjų, laikraštis pastebi, kad Latvija ir Lietuva stovėdamos tarpe didžiųjų valstybių, užima labai svarbią vietą tarptautiniu atžvilgiu prekybinėje, politinėje ir kariškoje srityje. Dėl šių priežasčių kaimyninės **Lietuvos ir Latvijos tautos siekė ir sieks atgauti Lietuvos ir Latvijos žemes.** Esą Lenkai jau pagrobę Vilnių, o vokiečiai beveik 600 metų laikė pagrobę Klaipėdos kraštą, kurį vėl Lietuva atgavo. Norint prieš savo priešus atsilaikyti, **Latvijai ir Lietuvai reikį bendro tautinio ir politinio fronto. Tautiškai, politiškai, ukiškai ir kariškai Latvija ir Lietuva sudaranti nedalomą vienetą.**

Laikraštis prieina išvados, kad Lietuvos-Latvijos sąjunga yra galima ir reikalinga, nes tik vieningai galima bus atremti priešus, tykojančius Lietuvos ir Latvijos žemių.

Atrodo, latviai gana nuoširdžiai šį kartą su lietuviais nori susijungti ir sudaryti net bendrą valstybinę sąjungą. Tas, neabejojamai, ir vieniems ir kitiems išeitų į sveikatą. Tik tenka apgailėti įvykusių faktų, kada lietuviai iš latvių norėjo bent moralinės paramos, o lenkai sugebėjo latvius tada apgauti, prisimeilindami jiems neva kaip draugai. Tas klaidas latviai dabar pastebėjo ir greičiausiai atitaisinėja. **Bet tik kada lenkai pradėjo ir į Latvijos nepriklausomas žemes listi su savo agitacijomis ir nutautinti pačius latvius.** Juk kaip pranešimai laikraščiuose tilpsta, net baugu, iki kokio laipsnio lenkai priėjo! Pačių latvių spauda praneša, kad dalykas net Latvių aukštųjų sluogsnių svarstomas, nes prieita prie tokių ekscesų, kad pav., gegužės 3 d. — lenkų konstitucijos šventės dieną, Latgalijos lenkų mokyklose ir draugijose, ypatingai Daugavpily vienas **įžymus lenkas nurodęs į gerus senus laikus, kada Latgalija siuntusi savo atstovus į Varšavos seimą... Del to tautininkų laikraštis "Latvis"** rašo, kad lenkų nelojalumas Ilukštos aps. ir Latgalijos srity jau buvo pastebėtas nuo pat Latvijos įsikurimo, bet lenkų draugai latvių valdžios viršunių žmonės vis nenorėjo tikėti. Dabar lenkų kunigai Latvijoj terorizuoja mokytojus ir savivaldybes. Jie grąsinimais verčia tėvus leisti vaikus į lenkiškas mokyklas. Dažnai **lenkai agituoja vietos gyventojus nemokėti net valstybei jokių mokesčių!**

Ilukštos apskr. Latvijos lenkų sąjunga turi savo skyrius kiekviename valsčiuj. Tų skyrių rankose sukoncentruota visa lenkų propaganda, kuri prisilaiko nurodymų "iš aukščiau" ir iš užsienių. Sąjunga, kurią remia seimo lenkų atstovai, skiepina užsieniu dvasią, siunčia mokytojus į Lenkiją. Laikraštis stebisi, kad **vaikai, įstodami į mokyklą, lenkų kalbos nemoka, bet vėliau jie buna sulenkinami.** Dabar išdavos tokios, kad 1930 m. jau **tukstančiai Latvijos gyventojų įsiregistravę lenkais, nors 1925 m. dar buvo rusai arba latviai.** Žymiai sumažėjo gudų Ilukštos apskr. ir latvių — Latgalijoj.

Esant Latvijoj tokiai padėčiai, nė kiek nesistebėsime, kad latviai taip greit lenkus pažino, kad jų draugais gal daugiau ir nenorės buti. Tik Lietuvai su latviais kokią nors sąjungą norint sudaryti, vis delto reikėtų buti gana atsargiai.

—:APŽVALGA:—

"MES LENKIAME SAVO VĖLIAVĄ LIETUVOS VALDŽIAI..." — SAKO SKANDINAVAI

Kopenhagoje, Danijoje anglų kalba leidžiamas laivininkystės, finansų, prekybos ir pramonės žurnalas "Scandinavian Shipping Gazette" rašydamas apie Lietuvos finansinę buklę štai kaip atsiliepia:

"Mes lenkiame savo vėliavą — Lietuvos valdžiai, kuriai pasisekė sutvarkyti valstybės išlaidas, kad jos nepervirštų biudžeto galimybes. 1929 m. likučiai siekė 29,4 mil. litų ir 1930 metų pirmųjų devynių mėnesių oficialiniai daviniai taip pat rodo žymią pertekliaus sumą. Tatai yra pagirtinas faktas, nes Lietuva, kaip ir keletas kitų naujai susikurusių valstybių, turėjo išleisti stambias pinigų sumas reikalingiems administracijos namams statyti, naujai pramonei, keliams, susisiekimo ir prekybos laivininkystei įsteigti".

Svetimi atiduoda Lietuvai kreditą ir net "lenkia savo vėliavą Lietuvai", kas reiškia ypatingos pagarbos, o tuo tarpu kai kurie musų pačių Lietuvos sunų ir tariamų jos veikėjų—tik tęžino ją šmeižti ir niekinti remdamiesi kaž kokiais užsi spyrimais, kuriuos vadina "principais".

Lietuvoj, kaip ir visur, yra peiktinų ir girtinų dalykų, tačiau kai kas tuos blogumus piešia baubais, o gerumų visai nepamini.

—o—

KOMEDIJA LIETUVOS BAŽNYČIOJ

Nesenai "Vienybėj" skaitėme, kaip vienas kunigas davė komandą pasimelsti prie Dievo už Lietuvos vyriausybę del teisimo kelių ateitininkų už kurstymą Lietuvos žmonių. Kitas kunigas toj pačioj bažnyčioj tuo pačiu momentu pašoka ir užduoda pasimelsti už paklydėlius kunigus, kurie bažnyčiose politines agitacijas varinėja. Tai susidarė savo rušies komedija Dievo name.

Dar tulose bažnyčiose net leista ateitininkams studentams kurstančias prieš valdžią agitacijas iš sakyklų sakyti.

Jei taip dalykai els tolyn, tai Lietuvos kunigija bažnyčią pavers į komedijų teatrą ar politinį klubą. Tas nesveika tautai, valstybei ir tikybai. Tai žingsnis į anarchiją, bolševizmą. Tuli kunigai neribotai užsigeidę buti, be kunigų, ir šalies valdonais, ir prie to jie veda. Pavienių gerų kunigų užduotos maldos už paklydusius kunigus vargu dalyką pataisys. Tautos vadai, valdžia, turėtų pavartoti griežtą ir rusčią ranką ir visiškai ir pilnai pašalinti komedijas ir politikas iš bažnyčios. Bažnyčia turi buti išimtinai Dievo garbei naudojama. Jei pati dvasiškija nepajėgia ar nenori tos tvarkos bažnyčioj palaikyti, valdžia turi tą reikalą į savo rankas paimti ir sutvarkyti. Tą turi padaryti greit. Kada žmonėse bus su naikinta tikybos negarbė, tuomet bus jau pervėlu.

TRUMPOS PASTABOS

KATALIKŲ AKCIJA

Paskutiniu laiku katalikų akcija diriguojama iš Vatikano politiško biuro, pagimdė Lietuvoje ir Italijoje, taip pat ir Ispanijoje antikatalikiškas demonstracijas ir net riaušes.

Šios šalys yra katalikiškos, tačiau katalikų akcijoje veikia tik davatkos ir tie katalikai, kurie neturi valstybimio nusistatymo arba ne supranta Vatikano politikos. Visų tų antikatalikiškų riaušių priežastis yra ta, kad Lietuvoje Vatikanui duota daug politiškos galios Konkordato sutarty, kurią pagamino Prof. Voldemaras. Italijoj Mussolini taip, kaip musų Voldemaras, grąžino Popiežiui teisę atstatyti Vatikano nepriklausomą valstybę, tuo budu Mussolini pasigamino na mie sau politišką priešą. Bet reikia manyti, kad Romos bažnytinės valstybės politikai stengdamiesi daug apžioti, neteks to ką dabar turi. Jų vadinama katalikiška akcija subyrės, kai tik katalikai supras, jog jie prigavingai vedami į Vatikano bučių.

KAM GERI METAI

Kuomet visi smulkus biznіai vos tik pasilaiko, kiti bankrutuoja, kuomet bedarbių milionai badauja iš priežasties ekonominio krizio, tai multi-milionierių valdomos stambiosios korporacijos turi geresnį biznį krizio metais, negu buvusiais gerbuvio metais.

Vadinamos Utilities korporacijos 1930 m. padarė pelno 44 milionus daugiau negu 1929 m. Kodėl? Todėl, kad jos arti 3 kartus daugiau paima už teikiamą šviesą ir jėgą negu reikia paimti. Pavyzdin, musų krašte šios trustų korporacijos ima 7 centus už kilowattą per valandą, kuomet Kanadoje miestų ir valstijų tokios pat jėgos korporacijos ima tik nepilnai 2 centus už kilowattą per valandą. Delto žmonės ir sako, kad reikia nacionalizuoti tokias įstaigas, nes tik tokiu budu bus galima apsaugoti visuomenę išnaudojimo.

Nors tokius gigantiškus turtus susikrauna multi-milionieriai, bet visviena jie reikalauja mažinti mokesčius nuo gaunamo pelno. **You never can please them, they are too greedy!**

—o—

DEMOKRATIJOS MEDALIS

Vanderbilt Universiteto ekon. fakulteto Prof. Dyer kalbėdamas į Rotary klubo narius ir turbut turėdamas minty komunistus, pasakė:

"Demokratiška ar autokratiška valdymo forma privalo buti aristokratų rankose, o ne masių (liaudies), nes tik aristokratai yra pribrendę valdyti".

Už tokį jo pareiškimą, laikraščių redaktoriai jam davė pipirų, priminė, kad šios šalies valdymo formą, konstituciją pagamino valstiečiai ir, kad geresnės kons titucijos už šios šalies niekas nėra padarę, kad valdyme dalyvauja visi luomai ir moka valdyti kraštą. Dr. Dyer išsitarė labai netaktiškai, nelogiškai, bet reikia atminti, kad jis "aristokratų" vežime važiuoja.

—o—

KIEK UŽDIRBAMA

Kuomet kapitalistų industrija, ypač stambųs trustai gauna didelius pelnus, tuo pačiu sykiu darbininkams moka tik tiek, kad tenka jiems pusbadžiai gyventi. Mass. valstijos industrijos ir darbo departamentų komisionieriams padėjėja p-lė Ethel M. Johnson sako:

"Mass. valstijoj audinyčiose algos mokama žymiai mažesnės negu Chinijoj; moterims, merginoms savaitės alga mokama nuo $5,00 ligi $7,00 ir nepilnamečiams nuo $3.00 ligi $4.00".

Lietuvoje žymiai, galima sakyti, per pusę pigiau galima pragyventi, tačiau darbininkų algos yra didesnės audinyčiose negu Amerikoje. Nestebėtina, kad Romos Popiežius savo enciklikoje bara kapitalistus už išnaudojimą darbininkų. Jis nurodo, kad tokios sąlygos pagamina komunizmą. Jis neklysta taip kapitalistus perspėdamas. **Sermėgius.**

SPORTAS

Philadelphijos Lietuviai atletai ruošiasi

Philadelphia, Pa. — Vasaros laiku lietuviai atletai pradėjo rengti pramogas Vytauto Parke. Visuomenė labai mėgsta matyti atletiškus žaidimus ir skaitlingiausiai susirenka į tuos parengimus. Kaip girdėjau, jie rengs du kartu per mėnesį žaidimus Vytauto Parke, o tai dienai, kuomet ten bus "Vienybės" piknikas, jie rengiasi užkviesti Baltimore, Md., atletus ir surengti puikiausią programą. Dabar jie sunkiai lavinasi, pasisamdę specialistą mokytoją ir šiuom kartu stengsis laimėti kontestą, nes pereitą žiemą baltimoriečiai laimėjo.

Ura! Atletai! Lietuvių Tautiško Pašalpinio Klubo nariai, darbuokitės, geriausiai palinksminti, o visuomenė bus su jumis!

Dr. Ign. J. Stankus.

Sharkey nusivylęs

Jack Sharkey nusivylęs ir pasipiktinęs nepasisekimu sudarytos sutarties tarp jo ir Carnera kumščiuotis šį mėnesį Brooklyne, išvažiavo atostogoms. Prieš išvažiuodamas jis pareiškė, jog gal rudenį kumščiuosis su Mickey Walkeriu.

Lietuviai ruošiasi sporto šventei

Kai kurios lietuvių kolonijos dabar pradėjo smarkiai ruoštis sporto šventei, kuri įvyks Elizabeth, N. J. birželio 7 d. Lietuviai dalyvaus veik visose sporto šakose, tačiau tikrai dar nepavyko patirti, kurios kolonijos dalyvaus, kurios ne. Butų gerai, kad dalyvautų kuo daugiausiai.

Suvalkijos sporto centras — Mariampolė

Šiais metais Lietuvoj suvalkiečiai pradėjo rimtai ir tvarkingai organizuotis sporto srityj. Nesenai Mariampolėj įvyko futbolo apygardos suvažiavimas, kuriame išrinktas naujas apygardos komitetas. Naujasis komitetas turės daug darbo, nes iki šiam laikui nei vienas Suvalkijos miestas neturi savo sportų aikštės. Didžiausias sporto centras Suvalkijoje — Mariampolė.

Tobulėja

Visoje Lietuvoj visu tempu vyksta futbolo rungtynės ir kaip matyti iš spaudos šiais metais įvyks kur kas daugiau rungtynių, negu pereitais metais.

Brooklyniečiai futbolninkai

Teko nugirsti, kad Brooklyne lietuviai pradėjo organizuoti futbolo (Soccer) komandą. Keletas neblogų žaidėjų, dalyvavusių Lietuvos sporte, jau pasižadėjo prie komandos prisidėti. Fine! Visi, kas tik mokate futbolą žaisti arba nori prisidėti, rašykite "Vienybės" sporto skyriui, redakcijos vardu.

Philadelphiečiai ruošiasi

Komisija praneša, kad p. Gustis, South Philadelphijos Lietuvių mėgėjų čampionas, 145 svarų, apsiėmė pasiristi su p. "Sal" Statkum, Frankford High School Light heavyweight Champion 1931 to pat svorio birželio 28 d. Vytauto Parke, Dainos Piknike. Laimėtojas bus apkarunuotas Philadelphijos Lithuanian Light heavyweight Champion 145 lb. class. Tai bent bus ristynės!

Justinas Sirutis tapo profesionaliu kumštininku

Dan Caplin, naujasis Justino Siručio manadžeris, praneša, kad jis sudaręs su Justinu sutartį, kuria Sirutis tampa profesionaliu boksininku.

Kaip žinoma, Justinas Sirutis yra Inter-collegiate New Yorko valstijoje ir Metropolitan Golden Gloves čampionas.

Sirutis dabar treniruojamas Dan Caplin priežiurej ir pirmą kartą pasirodys kumštynėse kaip profesionalas Madison Square Gardens Arenoje, New Yorke birželio 8 d. prieš vieną geriausių kumštininkų.

Daugelis sporto kritikų ir sekėjų pranašauja Siručiui puikią ateitį toje profesijoje ir net sako, kad jis neabejojamai gali neužilga tapti pasaulio sunkaus svorio čampionu.

Caplin planuoja išvystyti Sirutį labai išlėto, palaipsniui ir atsargiai, nes esą tik tokiu budu tebusią galima jį išvystyti iki geriausio tobulumo.

Gansonas risis už pasaulio sunkaus svorio čampionatą

Birželio 2 d. lietuvis Jack Gansonas ritosi su Jean Le Doux, Francijos ristikų čampionu, Brocktono arenoje ir jį iš eilės paguldė du kartu. Tuo laimėjimu Gansonas kvalifikavo ristis už pasaulio sunkaus svorio čampionatą prieš Henri DeGlane.

Ristynės už čampionatą įvyks antradienį ateinančią savaitę Highland Park, Brockton, Mass.

Lit.

ŠIS TAS APIE ISPANIJĄ

Visi kasdien girdime apie įvairius įvykius Ispanijoj, tat ne pro šalį šia proga su ja arčiau susipažinti. Ispanija yra Pirinėjų pusiasaly. Ispanija savo žemės plotu yra viena iš didžiųjų Europos valstybių. Ji didesnė už Vokietiją, Italiją ir truputį mažesnė už Franciziją. Jos plotas apima 505.150 kvadratinių kilometrų. Gyventojų turi 22 milijonus. Vokietija turi 62, Italija 42 mil. Tuo budu kraštas retai apgyventas. Ispanijos žinioje dar yra Kanarų ir Balearų salos ir kolonijos Afrikoj. Ispanijoj 1 kvadr. kilometre gyvena 44 žmonės, o Lietuvoj 59 žmonės. Ispanijoj oras šiltas, žiemos nėra. Vasaros karštos. Gyventojai augina daug įvairių vaisių ir jų daugiausia išveža užsienin. Javų užsieniui išvežti neturi, dar reikia prisipirkti. Ispanija jau nuo seniausių laikų gyvenama. Iš Afrikos ir Europos per Pirinėjų kalnus daug tautų į Ispaniją yra atkeliavę. Jos viena su kitomis kariavo, žudėsi ir viena su kita susimaišydavo. Seniausi gyventojai žinomi baskai, kurių dar ir dabar kalnuose yra užsilikę. Pirmieji iš Afrikos čia atsikėlė berberai, toliau įsiveržė ibėrai, keltai, punai, graikai, kartaginiečiai ir romėnai, kurie buvo nukariavę visą pusiasalį ir padarė Romos provinciją. Jie išvedė gerus kelius, vandentiekius, kurių griuvėsiai dar ir dabar yra užsilikę. Čia kilo ir garsusis Kanibalas, kuris daug siaubo įvarės. Romėnus išvarė pus laukiniai vestgotai ir dar vėliau iš Afrikos įsiveržė arabai arba maurai. Jie nukariavo didelę dalį pusiasalio. Budami mahometonys, kitus versdavo jų tikybą priimti. Jiems viešpataujant pakilo aukštai žemdirbystė ir kraštas turtėjo ir kilo. Tai atsitiko tryliktame, dvyliktame amžiuje po Kristaus gimimo. Jų valdoma Ispanijos dalis žydėjo.

Ispanija anais laikais nesudarė vienos valstybės, čia buvo Castilija, Aragonija, Catalonija. Iš jų didžiausia buvo Castilija ir jai visas kovas tekdavo pakelti su maurais. Kadangi maurų tikslas buvo išnaikinti krikščionybę, tai kastiliečiams visi padėdavo. Po ilgų ir nenuilstamų kovų maurai iš Ispanijos buvo išvaryti ir daugumoje iš neapykantos sunaikintas visas jų darbas. Kadangi pasilikusius maurus vertė priimti katalikų tikybą, tai daugumas jų išsikraustė iš Ispanijos ir ji neteko gerų darbininkų. Tuo pačiu laiku per 1 mil. ir žydų buvo išvaryta iš Ispanijos, nes šie nenorėjo priimti katalikų tikybos. Ilgos žiaurios kovos padarė žmones žiauriais ir fanatiškais. Susijungus Castilijai su Aragonija prie jų buvo priversta prisidėti ir Catalonija. Tas įvyko 1640 m. Cataloniečiai norėjo buti nepriklausomi ir save skaitė pavergtais. Nuo to laiko prasidėjo jų kovos už savo krašto nepriklausomybę. Ispanai cataloniečių judėjimą varžo. Uždrausta dėvėti cataloniečių tautiniai rubai, šokti jų šokius, dainuoti jų dainas ir t. t. Cataloniečių kalba yra kitokia, kaip ispanų. Per dideles kovas šį tą ir cataloniečiai laimėjo. Catalonijos sostinė yra Barcelona su 800.000 gyventojų. Miestas gražus ir turtingas. Čia yra ir cataloniečiams skirtas institutas, kur mokslas dėstomas jų kalboj. Dabartinis cataloniečių vadas yra pulkininkas Macia.

Ispanijoj didžioji pusė žemės priklauso didikams, kurie ją nuomoja ukininkams. Dideli žemės plotai stovi nedirbami, kad ponams butų kur medžioti. Kaimiečiai labai skurdžiai gyvena. Jų didelės šeimos anksčiau emigruodavo į Pietų Ameriką, dabar emigracija suvaržyta. Žmonės tamsus. Iš 100 gyventojų 61 nemoka nei rašyti, nei skaityti. Mokyklų daugiausia yra miestuose.

Didžiajame kare Ispanija nedalyvavo, todėl iš kariaujančių valstybių susikrovė nemaža pinigų. Kraštas buvo valdomas karaliaus ir seimo. 1923 m. iškilo karas su rifkabilais Afrikoj. Ispanai pralaimėdavo. Žmonės ėmė kaltinti karalių. Karalius seimą paleido ir pakvietė diktatorių Primo de Riverą, kuris pinigus išeikvojo ir kraštą privedė prie sunkios padėties. Diktatorių pašalinus padėtis taip pat nepagėrėjo ir dabar karaliui teko kraštą apleisti ir perduoti patiems žmonėms valdytis.

Ign. Lps.

Nuo 1933 metų — švietimo komisariato nutarimu — Sovietų Rusijoj bus įvestas lotynų raidynas.

KORESPONDENCIJOS

BALTIMORE, MD.

DAR APIE DIDELĘ NELAIMĘ

Kaip jau buvo anksčiau pranešta, gegužės 19 d., 11:30 v. vakare įvyko susidurimas tarp automobiliaus ir traukinio. Šitoj katastrofoj vežikas Fred. Brown iš karto buvo užmuštas, gi jo vežamas jaunas lietuvis Vincas Žemaitaitis keturias valandas be žado ištvėręs, mirė gegužės 20 d. 4 val. ryto.

Kadangi velionis buvo gana plačiai žinomas Baltimorėje, ne tik lietuvių, bet ir kitataučių tarpe, manoma, jog keletas jo gyvenimo bruožų gali sudominti platesnę lietuvių visuomenę.

Velionis gimęs Baltimorėje 1904 metais, rugpiučio mėn. 20 d., pradžios mokslą įgijo viešoje mokykloje. 1919 m. įstojo į Loyola Aukštesnę Mokyklą, kurioje išbuvo per keturis metus iki 1923 m., kunigų Jezuitų mokomas. Baigė su aukštais pasižymėjimais, laimėdamas net šešis auksinius medalius. Šių tarpe buvo trys už chemiją, kuriuos jis laimėjo vėliau Kolegijoje budamas. Jis įstojo į Loyola Kolegiją 1923 metais ir baigė 1927 m. Po to keletą metų dirbo Chemijos Laboratorijoje, bet pagaliau nutarė pradėti Teisių mokslus. 1930 metais įstojo Baltimorės Universitetan, Teisių Fakultete, ir dar nespėjo baigti nė vienų metų, kai žiaurioji mirtis jį išplėšė iš musų tarpo.

Pavyzdingas jaunuolis

Teismo tardytojas, ištyręs visą nelaimę, nusprendė mirties priežastimi esant vežiko pergreitą važiavimą, bet lygiai ir geležinkelio nepakankamas to kryžkelio apsaugojimas. Nebuta ten nakčia jokio sargo, nors gana daug naudojamas kelias, ir jokių karčių. Nutarta, tačiau, jog mirtis įvyko be jokios blogos valios — visai atsitiktinai. Kol kas, velionies tėvai jokių civilinių bylų neužvedė.

Labai gražią karjerą buvo užsivedęs a. a. Vincas Žemaitaitis, ir daugeliui žmonių jo mirtis buvo skaudi naujiena. Jis buvo vietinės Lietuvos Vyčių kuopos narys, bet buvo lygiai populiarus ir čekų ir lenkų ir amerikiečių jaunuomenės tarpe. Jo mirtį apgailestavo net ir pats Miesto Burmistras Jackson, asmeniniame laiške jo tėvams. Kai kurių politinių klubų buvo atsiųsta gėlių laidotuvėms. Kunigų aplankė jį kokie dvylika — aštuoni asistavo laidotuvėms. Žmonių lydėjo šešiolika pilnų automobilių — apie pusė jaunuomenės. Kun. Liudas Mendelis ištardamas pamokslėlį po Mišių, pareiškė, jog laidotuvės buvo sutvarkytos gražiau negu kunigui — esą Vyskupas jis palaidotas. Visiems gaila tokio jauno ir pasižymėjusio žmogaus nustoti.

A. Kurelaitis.

GERAI ŽINOTI

— KAD —

Jurgis Vaišnis

užlaiko pirmos rušies

RESTORANĄ ir HOTELĮ

Wilkes Barre, Pa.

kur sveteliai gardžiai pavalgo ir pakeleiviai minkštose lovose pasilsi.

PRIBUVUS Į WILKES BAREE nuo stoties matosi

GEORGE'S HOTEL AND RESTAURANT

88 East Market Street

(Priešais Geležinkelio Stotį)

Sveteliai atsilankę kartą, atsilanko paskui ir tankiau.

Jurgis Vaišnis, Savininkas

WORCESTER, MASS.

PIKNIKAS

Geg. 24 d. Oxforde, Bieliauskų uky įvyko SLA. 318 kuopos piknikas. Diena pasitaikė gana šalta, tai ir publikos buvo mažai. Dėku musų darbščiai valdybai: Jonui Dvareckui, Juozui Krasinskui ir kuopos pirmininkui Juozunui, ir kitiems nariams musų kuopai liks keleta dešimčių dolarių pelno.

Kunigai nupirko ukį

Kunigai marijonai su kun. J. Jakaičiu priešaky nupirko buvusio milionieriaus ukį nelabai toli Worcesterio, apie 23 mylias ir jame žada įsteigti Kolegiją. Vieta labai graži ir gerais įrengimais, yra didelis parkas ir didžiulis namas kiek panašus į Dotnuvos dvarą Lietuvoje.

Bėda, kad nespėjus dvarą nupirkti, tarp pirkėjų kilo barniai už "komišioną" (pirkimo nuošimčius). Vienas kunigų klapčiukas tulas B-kas, kuris sakosi nurodęs kunigams gerą pirkinį, bet vėliau jie pirkę per tulą M. Reidy airo agenturą, o ne per jį. Dabar jis verkia, kad kunigai jį apšukavo $10,000, kurie jam butų tekę, o dabar airis pasinaudos. Kiek čia yra teisybės, sunku pasakyti.

N-Tis.

Red. Pastaba: — Kai kuri Amerikos lietuvių katalikų spauda rašė, kad tas dvaras buvo marijonams dovanotas, apie tai pakartojo ir Lietuvos spauda ,tačiau musų korespondentas sako, kad jie tą dvarą pirkę. Kaip iš tikrųjų yra, turėtų visuomenei paaiškinti atatinkami informuoti asmenys. Jei iš tikrųjų tas dvaras buvo pirktas, tai kodėl taip nepaskelbti?

CHICAGO, ILL.

LIETUVIAI PAGERBĖ AMERIKOS VISUOMENĖS VEIKĖJĄ

Vietos amerikonų laikraščiai labai plačiai paminėjo apie Lietuvos vyriausybės ir Amerikos lietuvių pagerbimą įžymios Chicagos visuomenės veikėjos Miss. Mary McDowell, kuriai Chicagos Settlement No. 4630 Grass Ave., Universitete geg. 27 d. Lietuvos Konsulas Chicagoj p. A. Kalvaitis įteikė Lietuvos prezidento vardu D. L. K. Gedimino trečiojo laipsnio ordeną už jos patarnavimus žmonijai, biednuomenei ir lietuviams.

Miss. M. McDowell jau 33 metai dirba Chicagoje ir gerai pažįsta lietuvius ir iš jų nekartą gavusi visokeriopos paramos mokslui ir neturtėliams šelpti.

Universitetą aplankius

Nuėjus į universitetą pirmiausiai metasi į akis nepaprastai daug publikos, kurios net pilni koridoriai. Lietuvių nematyt. Tačiau apsirikta; priėjus prie stalelio ir pasakius, kad esąs lietuviškų laikraščių bendradarbis ir pageidaująs bendrai su kitais dalyvauti iškilmėse ir pamatyti įžymesnius žmones ir Miss. Mary McDowell, komiteto nariai labai prielankiai atsiliepė ir net pareiškė, jog lietuviai drauge su jais veikę ir pagelbėję. Vėliau man teko sužinoti, kad tų iškilmių iniciatorium buvo lietuvis p. J. P. Varkala, kuris man davė kortelę įeiti ir dalyvauti iškilmėse.

Ordeno įteikimas

Ordeno įteikimo ceremonijos įvyko maždaug šitaip: Settlemento didesnėje salėje buvo paruoštos penkios stalų eilės su visokiais gėrimais ir valgiais ir gelių bukietais. Amerikonų svečių dalyvavo apie 300, tarp jų keletas profesorių ir darbuotojų ir senukė Jane Addams, kuri gerai žinoma visoje Amerikoje ir net Europoje. Prie to pat stalo sėdėjo ir Lietuvos Konsulas p. A. Kalvaitis. Tarp jų kabojo Amerikos ir Lietuvos vėliavos.

Buvo susirinkę ir nemažai lietuvių veikėjų. Prie vieno stalo sėdėjo išimtinai lietuvių veikėjai ir grupė reporterių: "Naujienų" buvęs pirmojo puslapio redaktorius p. A. Lalis ir ponia M. Jurgelionienė, "Sandaros" redaktorius M. Vaidyla ir "Vienybės" bei "Dirvos" bendradarbis A. A. Žalpis. Taip pat dalyvavo veikėjai: p.p. Hermatavičiai, Dr. ir A. Dovidoniai, p-lė L. Gaižaitė, konsulo sekretorė; Adv. K. Jurgelionis, Adv. K. Gugis, p.p. Blinstrupai, S. Petrulis ir iniciatorius p. Varkala.

Kalba ir sveikinimai

Vakarienės metu kalbėta. Kalbėjo amerikonai profesoriai ir Settlemento veikėjai. Savo kalbose visi gyrė lietuvius ir padarė nuveiktų darbų apžvalgą kartu, žinoma, pagerbdami Miss. Mary McDowell.

Lietuvių kalbėjo anglų kalba Adv. K. Jurgelionis. Kalba buvo specialiai pritaikinta dienos įvykiui ir Miss. M. McDowell pagerbti. Buvo prisimintą ir apie tuos lietuvius, kurie pirmiau šiame Settlemente dirbę, tačiau kurių jau šiandie nėra, kuriuos publika pagerbė atsistojimu. Vėliau kalbėjo vakaro vedėjas amerikonas. Jis kalba apie vakaro tikslą ir perstatė Lietuvos atstovą p. A. Kalvaitį. Visa publika p. Kalvaičio asmeny atsistojimu pagerbė Lietuvos respubliką ir jos atstovą. P. Kalvaitis kalbėjo anglų kalba, labai patriotingą ir įspudingai. Įteikdamas Miss. Mary McDowell iš Lietuvos prisiųstą D. L. K. Gedimino ordeną, jis pabrėžė, jog šiuo Lietuva ir jis išreiškia visuomenės darbuotojai gilios pagarbos už jos energingą pasidarbavimą bendrai žmonijai ir taip pat lietuviams, kurie susilaukė jos paguodos, nuraminimo ir pagalbos sunkiose gyvenimo valandose. Segant ordeną prie Miss. M. McDowell krutinės, publika atsistojo ir entuziastiškai sveikino p. Konsulą ir Miss. McDowell.

Prie progos reikia išreikšti musų Konsului padėkos, kad jis tokiu atviru patriotiškumu pakėlė lietuvių vardą amerikonų akyse ir nenuilstamai darbuojas Lietuvos ir lietuvių naudai Amerikoje.

A. A. Žalpis.

SCRANTON, PA.

Tautinės bažnyčios pašventinimas

Geg. 24 d. įvyko naujosios vietos lietuvių tautinės parapijos bažnyčios pašventinimas, kuriame dalyvavo keletas tuks tančių lietuvių scrantoniečių ir iš apylinkių. Pašventinimo ceremonijose dalyvavo ne tik tautinės parapijos nariai, bet ir kitų tikybų pasekėjai, Romos — katalikai ir kiti.

Iškilmėse ir procesijoje dalyvavo daug vietos ir apylinkių kolonijų kunigų, įvairių tautų tautinių bažnyčių vadų. Iškilmės buvo labai iškilmingos ir įspudingos.

Rep.

SWEET VALLEY, PA.

IŠ UKIŲ

Užbaigė viešąją mokyklą visose mokslo šakose Vytautas Nienius, bendrai 90 nuošimčių. Tai geras rekordas.

Nors užbaigime pats nebuvo ,nes staiga susirgo ir gydytojas paguldė į lovą, bet dabar sveikas. Rudenį įstos į aukštąją mokyklą.

Nieniuvienė sveiksta ir jau ranka išrodo eina geryn.

Buvo atvažiavę keletas iš miesto lietuvių su K. Demikiu priešaky ir praleido šventadienį uky, pasidžiaugę majestotiška tyra gamtuže.

Gamtoje yra gražiausias lai kotarpis gegužės pabaigoje ir birželio mėn, ir pradžioje liepos. Vėliau jau apsireiškia išnašumas — nokimas.

Nienius.

PHILADELPHIJOS ŽINIOS

"DAINOS ŽINIOS"

1. Geg. 30 d., didelis burys "Dainos" narių dalyvavo South Pusėj Tautiško Namo Pašalpinio Klubo Piknike, Chews Landing, N. J. Piknikas pavyko, bet 'Dainos" nariams vieta nelabai patiko. Sako: "per daug kalnuota", "per daug smilčių", "žaisti nėr vietos", "automobiliams ir yra stoka vietos pasidėti", "vanduo perpurvinas maudytis" ir t.t. Vistiek visi pilnai pasilinksmino ir privargo belaipydami kalnus.

2. "Dainos" vyrukai dabar važiuoja kaip tikri ponai. Norkus įsigijo naują "Fordą" ir dabar susikrovę savo armiją, tik traukia kaip iš pikniko į pikniką. Ko Norkui nepasiseka sugrobti ,tai Ramuliai savo "Packard" pagauna!

3. "Dainos" piknikas, dabar matyt, tikrai pavyks. Programa vystosi kuopuikiausiai. Tik reikia peržvelgt plakatą ir tuoj viskas aišku. Bus perstatyta tikra kova tarpe South Pusės ir Richmondo lietuvių: "Dainos" jauni vyrukai mėgins paimti South Pusės Lietuvių Atletų Klubą po jų skvernu žaidime, o Richmondo Gedimino Klubo seniai bandys su virvės galu nutraukti Tautiško Namo stipruolius tiesiog per miestą į Richmondo pusę... Gedimino klubas jau pristojo, išrinko dešimtį jų stipriausių senių, o pakvietimas įteiktas South Pusės Klubui taip pat padarytas. Laimėtojai — laimės bačką alaus!

4. Girdėjome, kad richmondiečiai jau praktikuoja virvę traukydami, šeštadienį, Vytauto Parke, Ukesų ir South Pusės piknike, richmondiečiai lengvai nutraukė South Pusės lietuvius, ir tuom laimėjo. South Pusės lietuviai turės šiek tiek sukrutėti, norėdami tą bačką laimėti... Nors jie sako: "dar ne laikas musų jėgą parodyti", "palaukite, dar per anksti, su laiku bus ir ta bačka musų." Bet... Pamatysime!...

5. Pereitą antradienį Gedimino Klubo ir Muzikalio Namo Komiteto pakvietimu, "Dainos" nariai nutarė nuvažiuoti į jų pikniką su pilnu "trucku," kiek tik jame tilps, į Vytauto Parką, birželio 7 d.

6. "Dainos" piknikui pasamdyta vienas puikiausių orkestrų Philadelphijoje, kuris pasižymėjo savo darbais tarpe amerikonų. p. Jurgaitis su savo šešiais muzikantais, nuo Wildwood String Band grieš puikiausias lietuviškas ir amerikoniškus šokius. Nereik jo girti, kiti tą padaro.

7. Kitą savaitę p. V. Norkus išvažiuoja atostogoms aplankyti savo tėvų New Britain, Conn. ir taip pat dalyvauti jo brolio Jono "graduation exercises" Bostone. Mat, Jonas šiemet pabaigs Massachusetts Institute of Technology, gaudamas Bachelor of Science laipsnį "Naval Architecture and Marine Engineering". V. Norkus ir baigė tą pačią mokyklą 1929 m.

8. Sulyg plakatų aprašymu, piknikas tai bus piknikas. Programa ilgiausia ir turininga. Tai bus tikrasis jaunuolių "Field Day". Vertėtų kiekvienam tėvui ateiti pamatyti, ką kitų tėvų vaikai gali. Taip pat užtikrinam, kad pamatęs musų jaunuolius, ir pats atsiminsi savo jaunas dienas, ir sakysi: "Kaip aš buvau jų metų, tai neprilyginsi musų" ir t.t. Nepamirškite, vieta puikiausia ir švariausia musų apylinkėj; muzika puikiausia; šokiams salė geriausia; o programa turiningiausia. Tėmykite "DAINOS ŽINIOS" "Vienybėje" vėlesnius pranešimus.

L. N.

Italai lietuvį pagerbia

Ateinančio antradienio vakarą, birželio 9-tą bus simfoniškas koncertas, kurį atliks italų simfonijos orkestras. Šis orkestras jau per kiek laiko gyvuoja ir turi išsidirbusį gerą vardą tarpe Philadelphijos muzikališkų organizacijų. Žinoma, kadangi muzika, nežiurint kokia kiekvienai tautai įdomi, tai šis straipsnis ir vietoje, nors tai paskelbia italų orkestrą.

Bet dar įdomiau, jei prie jo prisideda lietuvis. Šio koncerto solistu bus Petras Petraitis. Jam tenka garbė nežiurint, kad programa italų paremiama ir joj galėtų dalyvauti italas solistas. Turbut svetimtaučiai įvertina lietuvius artistus kitaip negu patys lietuviai.

Čia ir pasitaiko proga paklausti šios apylinkės lietuvių, kada jie nuoširdžiau parems savo tautos gabumus? Susipraskime kol dar laikas, nes jeigu jųs nepalaikysit kultūros darbuotojų ir menininkų, tai jie išsižadės tos lietuvybės, kuri taip yra brangi. Ir jųs jų negalėsit kaltinti.

Koncertas prasidės 8 val. ir bus Floisher Auditorijoj, kuri randasi prie Broad ir Pine Streets.

Italas.

Plačiai girdėti apie Vysk. X. Žukauskui rengiamą keturių metų vyskupavimo paminėjimo vakarėlį, kuriame dalyvaus didžiuma Philadelphijos lietuvių inteligentijos. Vakarėlis berods rengiamas sekmadienį, birželio 7 d.

Rep.

Savo giminėms ir pažįstamiem užprenumeruokit 1931 metams "Vienybę"

MOT. LAUKUS, Fotografas

214 Bedford Ave., Brooklyn

Tel. Greenpoint 9-7831

Geriausia Studija Brooklyne. Ateikit Persitikrinti

PAMATYKIME LIETUVĄ

ŠVEDŲ AMERIKOS LINIJA

Pirmutinė Istorijoj

AMERIKOS LIETUVIŲ JAUNUOLIŲ EKSKURSIJA

DR. P. PUSKUNIGIS
A. L. E. C. Pirmininkas.

Į LIETUVĄ

Rengia
Amerikos Lietuvių
Ekonominis Centras

MOTORLAIVIU

"GRIPSHOLM"

Išplaukia Birželio 27 d.

New York - Klaipėda

Per Gothenburgą

Pamatykite gražiasias ir istorines Lietuvos vietas! Šia Ekskursija keliauja ir garbės dalyvis, Dr. P. Puskunigis, Amer. Liet. Ekon. Centro Pirm. Į šią ekskursiją netik jaunuoliai, bet ir visi kiti Amerikos lietuviai bus priimami.

P. S. Norint važiuoti A. L. E. C. rengiama "Jaunuolių Ekskursija" kviečiami užsiregistruoti laišku Ekonominio Centro pirmininko Dr. P. Puskunigio raštinėj. Adresas: DR. P. PUSKUNIGIS, NO. GRAFTON, MASS.

Gegužės 29 d. Ekskursija A. L. T. F., vedama p. D. Klingos.
Rugpiučio 1 d. Specialė Lietuvių Ekskursija.
Rugpiučio 19 d. Amerikos Lietuvių Ekon. Centro Ekskursija.
Informacijų ir laivakorčių, kreipkitės pas savo laivakorčių agentą arba į raštines Švedų Amerikos Linijos.—nevėluokite.

SWEDISH AMERICAN LINE

21 STATE STREET NEW YORK, N. Y.

Phone Market 7188

Tikra Lietuviška Kepykla

Kepam del vestuvių ir visokių pokylių padabintus pyragus ir ruginę tikrai lietuvišką duonelę visokios rųšies

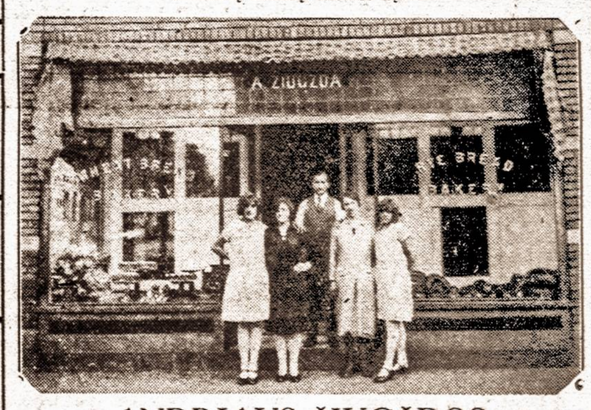

ANDRIAUS ŽIUGŽDOS

Reikalaukite pagal pažymėto antrašo:

182 VAN BUREN ST. NEWARK, N. J.

JUOZAS KAVALIAUSKAS

Laisniuotas Graborius

Pennsylvania ir New Jersey Valstijose

Užtikrinu, kad mano patarnavimas bus atatinkamiausias ir už prieinamą kainą Nuliudimo valandoje, prašau kreiptis prie manęs.

1439 SOUTH 2ND STREET

Philadelphia, Pa.

Telefonai: Bell — Oregon 5136
Keystone — Main 1417

Bell Phone: Poplar 7545

A. F. STANKUS

Graborius-Undertaker

Išbalzamuoja ir laidoja numirusius ant visokių kapinių. Norintieji geriausio patarnavimo ir už žemą kainą, nuliudimo valandoje šaukitės pas mane. Pas mane galite gauti lotus ant visokių kapinių kuo geriausiose vietose ir už žemą kainą.

1023 MT. VERNON ST.

Philadelphia, Pa.

TARKAI

TARKAINIAI

Lietuvoje vienas žemaitis paprašė naujokų priėmimo komisijos, kad jį paskirtų į trečią pulką, nes jis norėjo buti arti savo brolio, kuris buvo ketvirtame pulke.

Nori žinoti kaip rasti laimę. — Dirstelėk į žodyną.

Lietuvos ukininkas penėdamas kiaules dainuoja: "Lai bekonus valgo amerikonai, Mums bus litų milionai.

SPORTO SKYRIUS

Penn. valstijoje viena moteris atsigulus lovoje rado gyvatę. Labai išsigando, bet paskui ją išmetus užmušė. Kai kurios bobelkos kartais lovoje randa tokias gyvates, kurias norėtų palikti, bet jų vyrai užtikę jas išmeta ir kartais apdaužo.

Tarp tų gyvačių toks skirtumas, kad viena labai šalta ir slidi, bet kita labai karšta ir šiukšti. Paskutines kaip kada vadinam senberniais.

IŠ KAUNO VAISTININKŲ GYVENIMO

Kauno vaistininkas, kuris pardavinėja įvairius savo vaistinėje gaminamus "Amol", "Ničžol", "Dvorgol" ir kitus panašaus pavadinimo produktus, vėlai grįžta namo. Žmona sutinka jį, kaip paprastai, iškilmingai, ir klausia piktai:

— Tai tu vėl busi prisilakęs! Užuodžiu...

— Visai ne, dušele! Man buvo pasidarę bloga ant širdies, tai išgėrėme "Sėbrol"... Dabar aš lyk jaučiu "Durnol" vaistų reikalingas.

Arėjas Vitkauskas.

ATITAISYMAS KLAIDOS

Knygoje pasakyta neapsiryk — griekas. Bet tai žiauri korekturos klaida! Negali buti: neapsiryk! Buvo pirma parašyta: "neapsirik"...

Arėjas Vitkauskas.

IŠ TEISMO KRONIKOS

Teisėjas: — Tamsta buvai kaltinamas, esą buvai pavogęs auksinį laikrodėlį. Bet dėliai įrodymų stokos esi nuo atsakomybės laisvas...

Kaltinamasis: — Ar tai reiškia, kad ir laikrodėlį galiu pasilaikyti?

PARAPIJINĖJ MOKYKLOJ

Mokytojas: — Aksomaiti, pasakyk, koks buvo Abraomo žmonos vardas?

Mokinys: — Nežinau, pone mokytojau, nes aš tikybos pamokas pradėjau lankyti tik nuo stebuklo Kaanoj Galilejos. Štai, Klumpikaitis gali žinoti. Jis šv. istorijos pamokas lanko nuo pasaulio sutvėrimo.

RIO-RIO TAMABILIS RIJO IR PRARIJO

Jos stailos! Musų kunigeliai jau sportinius tamabilius nusipirkę priešaky gali du sėdėti ir užpakaly rumblio sėdynėje du ir taip puikiai įtaisyta, kad užpakaliniai pirmutinių nemato: Kam — nežinau. Aš mišliu, kad sekretas. Duokit pinigų! Rio ryja gesą, o gesas randasi pekloje, tai busite visi išvaduoti! Dabar davatkos tikrai turės good time!

Lazdijų Dzukelis M.

IŠ CIRKO ĮSPUDŽIAI

Musų korespondentas apie Cirką rašydamas, pažymi:

"Vienas dalykas ypač visiems krinta į akį — butent tas, kad cirko dramblių ir klounų per daug jau nusmukusios kelnės. To nė "Laisvės" vakaruškose nematysi.

IŠ NAKTIDAUŽŲ GYVENIMO

Grįžta mųs Baltrelis vėlai naktį per Boverę. Staiga prie jo prieina nepažįstamas ir klausia:

— Ar mister nematei čia kur nors arti policininko?

— Ne, nemačiau, — atsako Baltrus.

— Na, tai prašau pakelti rankas aukštyn, — ir iškratė kišenes.

ORO PERMAINA

Iš vienos Brooklyno karčiamos išeina naktį gerai įkaušęs Jurgis ir dairosi. Pamatęs savo bartenderį, suriko:

— Ar pasiuto Brooklynas! Koks foni ėras, Petrai!

— Tai ponuli, turbut tyras oras tau taip atsiduoda...

JAUNAVEDŽIŲ SKYRIUS

....ienė: — Na ir sakiau, neljsk prie pečiaus, o tu vis su savo bučkiais.

....is: — Tai ką, dušyt, padariau?

....ienė: — Matai užvertei "Virėją", iš "Vienybės" parsiųsdinai šventėms dovanoms, na ir uždarei. Pasakyk dabar, ką aš verdu — nežinau! Et tuos vyrus prisileisk prie pečiaus!

SENBERNIŲ SKYRIUS

Senbernis: — Ar girdėjai? Petras už panelės Elenos pabučiavimą prievarta gavo tris paras arešto.

Ženočius: — Tai visai menka bausmė. Aš už tokį pat dalyką gavau žmoną iki gyvos galvos.

IŠĖJO TĖVELIS

(Sena daina — nauji žodžiai)

Išėjo tėvelis į miestą,
Išėjo motinėlė į miestą,
Išėjo tėvelis, išėjo motinėlė,
Išėjo visi vaikai į miestą.

Užėjo tėvelis į smuklę,
Užėjo motinėlė į smuklę
Užėjo tėvelis, užėjo motinėlė,
ir t.t.

Išgėrė tėvelis pusbonkę,
Išgėrė motinėlė pusbonkę,
Išgėrė tėvelis, išgėrė motinėlė
ir t.t.

Išgėrė tėvelis dar kitą,
Išgėrė motinėlė dar kitą.
Išgėrė tėvelis, išgėrė motinėlė
ir t.t.

Nuvirto tėvelis po stalu,
Nuvirto motinėlė po stalu.
Nuvirto tėvelis, nuvirto motinėlė ir t.t.

Pakliuvo tėvelis šaltojon,
Pakliuvo motinėlė šaltojon
Pakliuvo tėvelis, pakliuvo motinėlė ir t.t.

Parėjo tėvelis iš miesto,
Parėjo motinėlė iš miesto.
Parėjo tėvelis, parėjo motinėlė ir t.t.

Nutarė tėvelis jau neb'gert,
Nutarė motinėlė jau neb'gert.
Nutarė tėvelis, nutarė motinėlė,
Nutarė visi vaikai jau neb'gert...

Antskis.

ĮDOMYBĖS

Madrido ir Varšavos judėjimo tvarkytojas tvarkys Kauno judėjimą.

Kauno autobusu direkcija šiomis dienomis priėmė vyriausiu autobusų kontrolierium bei judėjimo tvarkytoju pil. Mamaitį.

Pil. Mamaitis prieš karą buvo Liepojos miesto tramvajų judėjimo tvarkytoju. Belgų bvės, kurios žinioje yra daugybės miestų tramvajai, direkcija, įsitikinusi p. Mamaičio gabumais, pasiuntė jį sutvarkyti Ispanijos sostinės — Madrido miesto — tramvajų judėjimą. Tą uždavinį jis atliko puikiausiai.

— Aš puikiai pažįstu ir Alfonsą XIII — dabar sako p. Mamaitis: — aš jį kelis sykius vežiau.

Iš Madrido p. Mamaitį belgų elektros tramvajų bendrovė komandiravo Varšavos miesto judėjimą sutvarkyti. P. Mamaitis ten išbuvęs apie metus, bet su lenkais sugyventi negalėjęs ir sugrįžęs į Liepoją, kur dirbęs ligi 1923 m., kada tramvajus perėmė savivaldybė. P. Mamaitis ir čia nenorėjęs dirbti su lenkų direktorium ir sugrįžęs tėviškėn, į Žem. Panemunę, kur turįs ukį.

Dabar jis sugrįžo prie savo specialybės darbo.

Apie laišką "Dangaus valdovui"

Panelė K. P., gyvenanti Kaune, parašė laišką ir užrašius adresą "Dangaus Valdovui", įmetė į pašto dėžutę. Laiškanešys adresato nesurado. Laišką atplėšė policija.

Tame laiške p-lė K. P. rašo, kad ji karštai meldusis ir pasninkavus, kad Dievas jos pasigailėtų. Ji neturinti nei tėvų, nei giminių. Turėjusi tik vieną bernelį ir tas ją prigavęs, palikdamas nesčią. Maniusi jau nusižudyti, bet prieš nusižudant nutarusi parašyti laišką "Dangaus Valdovui", nes mananti, kad Dievas ją užmiršęs. O kad Dievas geriau ją prisimintų pridėjo prie laiško ir savo fotografiją. Dabar laukianti; kad Dievas, gavęs jos laišką, jai padėtų.

Policija ištyrė ir rado, kad ji tikrą tiesą parašiusi "Dangaus Valdovui". Laišką su savo pastabomis policija perdavė K. M. Valdybos socialiniam skyriui, kad tą nelaimingą mergaitę sušelptų.

Amerikoje pereitais metais 81 mieste automobiliais užmušta išviso 9,000 žmonių.

Amerikos Lietuvių Automobilių Mokykla
Veikia 26 Metus
AUTOMOBILIŲ MECHANIKAI IR DRAIVERIAI
LABAI REIKALAUJAMI

Išmok pavyzdingiausioj ir moderniškiausiai įrengtoj Specialybių Mokykloj. Bendras automobilių taisymo darbas, praktiškas mokymas dirbtuvėse, perstatymas, perdirbimas, suardymas ir sustatymas mašinos įvairių išdirbinių ir rųšių, ignicija, baterejos, magnetai, starteriai ir generatoriai.

Mokinama dienomis ir vakarais.
Instruktoriai Ekspertai

RYSY SU DABARTINIU EKONOMINIU KRIZIU IR BEDARBE MES SUMAŽINOM MOKSLO MOKESTĮ $75 IKI $50
Įrankiai ir Darbo Drabužiai — Veltui
Kursas automobilių važiuoti — $10.
Garantuojame diploma ir leidimą važinėti.
Atidaryta kasdien nuo 9 v. ryto iki 9 v. vak, Sekmadieniais nuo 10 v. ryto iki 2 v. po pietų

New York Auto School
228 Second Ave. (Kampas 14th St.) New York, N. Y.

VIENINTELĖ LIETUVIŲ AMERIKOJE
AUTOMOBILIŲ TECHNIKOS MOKYKLA
325 E. 14th St., Near 1st Ave

Trumpam laike išmokinam viską kas link Automobilio mechanizmo, praktika ant vietos.
Išardymas, sutaisymas, suprast elektriką ir magnetizmą, važiavimo ir automobilio planą.
Mokinam dienomis ir vakarais, lietuvių ir anglų kalbomis. Mokytojai yra gerai žinomi ekspertai L. TIKNEVIČIUS, B. J. VAITKUNAS ir kiti. Leidimai (licences) ir Diplomai garantuojami. Užmokestis maža, mes padedam kiekvienam perkant automobilį.

Užsirašymai į mokyklą kožną dieną nuo 9 val. ryte iki 9 val. vakare. Nedėliomis nuo 10 ryte iki 2 val. po pietų.

Cosmopolitan Auto School
325 E. 14th Street Tel.: Algonquin 4-4049 New York, N. Y.

Tel. Stagg 2-0783 NOTARY PUBLIC

Juozas Levandauckas

GRABORIUS

Patarnauju visiems be skirtumo. Parsamdau automobilius kiekvienam reikale: vestuvėms, krikštynoms ir šiaip pasivažinėjimams. Kainos žemos.

Ateikite ir Persitikrinkite

107 UNION AVENUE BROOKLYN, N. Y.

DIDŽIAUSIOJI "VIENYBĖS" IR SPAUDOS SĄJUNGOS
EKSKURSIJA Į LIETUVĄ
KARTU SU AMERIKOS LIETUVIŲ LAIVAKORČIŲ AGENTŲ SĄJUNGA
Birželio-June 6, 1931
Hollandų Amerikos Linijos Laivu "ROTTERDAM"
Iš New Yorko į Klaipėdą (per Rotterdamą)

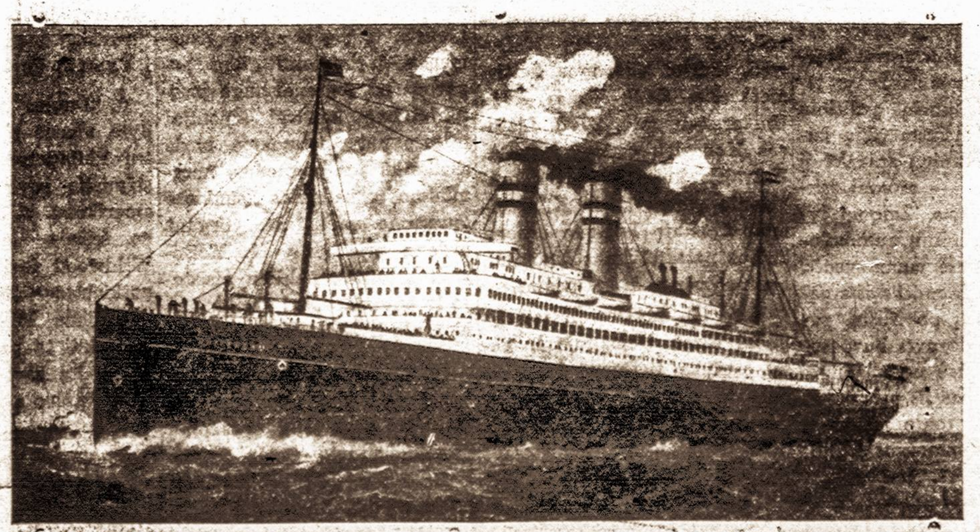

Tai pirmutinė Amerikos lietuvių istorijoj tokia Ekskursija

Keturi įtekmingiausi Amerikos lietuvių laikraščiai—"Vienybė," "Naujienos," "Dirva" ir "Amerikos Lietuvis," —susitarę rengia didžiausią Ekskursiją Lietuvon kokia kada yra buvus. Patyrę laikraštininkų palydovai prašalins visus jusų rupesčius kelionėje, kaip su dokumentais, taip ir bagažais. Klaipėdoje pasitiks Speciališki Komitetai ir be jokio vargo praleis ir sutvarkys kelionę Lietuvos geležinkeliu ar busais į jusų kaimus ir miestelius.

Be atidėliojimo kreipkitės prie "Vienybės" arba savo artimiausio agento del informacijų.—Užsisakykite kambarius iš anksto. Lietuvos piliečiai, kurie nežinote laivo vardo ir dienos atvažiavimo, privalo tuojau atsikreipti prie "Vienybės," kad butų užtektinai laiko suieškoti rekordai įvažiavimo. Be to negalėsite gauti permito sugryžimui.

Kreipkitės asmeniškai arba laišku

VIENYBĖ

193 Grand Street Tel. Greenpoint 9-2427 Brooklyn, N. Y.

DAINUOKIT

Dainos Chorams

Vytauto Garbei (Vanagaičio). Labai graži meliodija, tinkama kiekvienam patriotiškam parengime	.25
Chorams duodama nuolaida	
8 Liaudies Dainos (Vanagaičio). Chorui ir duetui	$1.00
Ulonai (Vanagaičio). Mišriam arba Vyrų chorui	.10
Fordukas (Vanagaičio). Vyrų chorui	.40
Vėjužėlis (Vanagaičio)	.35
Vilnius (Vanagaičio)	.30
Lietuviais esame mes gimę (Šimkus)	.60
Darbininko daina (Šimkus)	.40
Atsisveikinimas su Giria (Šimkus)	.60
Atsisveikinimas su Tėvyne (Šimkus). Solistui ir Chorui	$1.50
Beaušt. Aušrelė (Šimkus)	.35

Solo

Bernužėl nevesk pačios (Aleksis)	.50
Ak Mylių (Aleksis)	.75
Mell (Aleksis)	.50
O Berneli Vienturi (Kelpša) Duetas	.50
Nuplasnok (Kelpša)	.40
Nemarūs sakalėliai (Kelpša)	.50
Kur Bakužė Samanota (Šimkus)	.30
Kaip raiba paukštutė (Šimkus)	.75
Lopšinė (Šimkus)	.50
Ne dėl tavęs aš mergelė (Šimkus)	.50
Sunku man gyventi (Šimkus)	.50
Stasys (Vanagaitis)	.50
Aš Bijau pasakyt (Vanagaitis)	.50
Godelės (Vanagaitis)	.50
Naktis Svajonėms Papuošta (Vagaitis). Duetas ir Solo	.50
Skambančios Stygos (Petrauskas) Duetas	.50
M. K. Čiurlionio muzikos kuriniai	$1.20
Arijos iš Operos Fausto po	.35
Tautiški Šokiai (Kelpša)	.50
Keturi suktiniai (Kelpša)	.50
Margučio Dainos, rinkinys juokingų dainų su gaidomis	$1.00
Lietuviški Šokiai Piano Solo (Vitak) No. 1 ir No. 2 po	.75
Piano Akomp. del Orchestros	$1.00
Del Smuiko, Kornetos, Drumo ir kitų instrumentų po	.50

Įvairių Lietuvių Kompozitorių Dainos Solistams ir Chorams

VIENYBĖ
193 GRAND STREET
Brooklyn, N. Y.

PAŠALINK
Odos Niežėjimą!
Vartok Severa Esko

Neleisk odos niežėjimui kankinti. Severos Esko greitai tą pašalina. Naudojamas 50 metų. Pas visus vaistininkus. Pavyzdys NEMOKAMAI. Rašyk W. F. Severa Co., Cedar Rapids, Iowa.
Vartok Severos Muilą Odai Sušvelninti S—S

SEVERA'S ESKO

Akinių Reikale Kreipkitės

Dr. Jacob Kauderer
Optometrist
536 BROADWAY
(netoli Lynch Street)
Phone: Williamsburg 5-1985
BROOKLYN, N. Y.

Skyrius
140 Sumner Avenue
Phone: Pulaski 5-1818

Ofiso valandos: 9 ryto iki 8 vakaro
Pirmadieniais ir Šeštadieniais nuo 9 ryto iki 10 val. vakaro

NAUJAS LIETUVOS SAVIVALDYBIŲ ĮSTATYMAS

Naujas Lietuvos savivaldybių įstatymas turi šiuos nuostatus:

Valsčiaus plotas suskirstomas seniunijomis.

Seniunijos reikalus sprendžia jos gyventojų krivulė. Krivulė: 1) renka seniuną, jo padėjėją ir seniunijos atstovą į valsčiaus tarybą; 2) nustato seniunui ir jo padėjėjui atlyginimą; 3) sprendžia kitus seniunijos reikalus.

Krivulėje turi teisės dalyvauti gyvenąs seniunijoje Lietuvos pilietis, ne jaunesnis kaip 24 metų amžiaus, išgyvenęs tame valsčiuje, kuriame yra seniunija ne mažiau kaip vienerius metus, kuris: 1) moka ar privalo mokėti nekilnojamojo turto, arba žemės, arba prekybos, arba pramonės, arba amato, arba asmens pajamų, arba buto savivaldybės mokesčius, 2) yra valstybės ar savivaldybės įstaigos tarnautojas, 3) yra baigęs aukštąjį mokslą ar specialinį žemės ukio mokslą.

Seniuną ir jo padėjėją už netinkamą pareigų ėjimą apskrities viršininkas gali atstatyti.

Viršaitį ir jo padėjėją tvirtina apskrities viršininkas.

Apskrities viršininkas gali laikinai pašalinti viršaitį ir jo padėjėją nuo pareigų ėjimo, pranešdamas apie tai Vidaus Reikalų Ministeriui.

Viršaitį ir jo padėjėją už netinkamą pareigų ėjimą Vidaus Reikalų Ministeris gali atstatyti.

Miestų rinkimai

Miestai, kurie turi savivaldybės teisę, šios teisės atžvilgiu skirstomi pirmaeiliais ir antraeiliais.

Pirmaeiliai miestai yra tie, kurie nedalyvauja apskrities savivaldybėje, o antraeiliai — tie, kurie apskrities savivaldybėje dalyvauja.

Savivaldybės teisę turi šie miestai: Alytus, Biržai, Jonava, Jurbarkas, Kalvarija (Mariampolės apskr.), Kaunas, Kybartai, Kedainiai, Kretinga, Mariampolė, Mažeikiai, Naumiestis (Šakių apskr.), Panevėžys, Prienai, Plungė, Radviliškis (Šiaulių apskr.), Raseiniai, Rokiškis, Šakiai, Šiauliai, Šeduva, Utena, Tauragė, Telšiai, Vilkaviškis, Ukmergė, Virbalis, Zarasai ir Žagarė.

Alytus, Biržai, Kaunas, Kedainiai, Mariampolė, Panevėžys, Šiauliai, Telšiai, Vilkaviškis ir Ukmergė yra pirmaeiliai miestai.

Kiti nurodyti miestai yra antraeiliai.

Miesto tarybą turi teisės rinkti gyvenąs mieste Lietuvos pilietis, suėjęs paskutinę rinkimų sąrašams sudaryti skirtą dieną ne mažiau kaip 24 metus, išgyvenęs tame mieste ne mažiau kaip vienerius metus, jeigu jis: 1) moka ar privalo mokėti nekilnojamojo turto, arba prekybos, arba pramonės, arba amato asmens pajamų, arba buto savivaldybės mokesčius, 2) yra valstybės ar savivaldybės įstaigos tarnautojas.

Vieną tarybos narių trečdalį miestui, kuriame yra vyriausybės bustinė, skiria Ministerių Kabinetas.

Burmistru arba jo padėjėju gali buti renkamas Lietuvos pilietis, ne jaunesnis kaip 30 metų amžiaus.

Miesto savivaldybių rinkimai paskirti birželio 15 d., o valsčių ir apskričių tarybos dabar palieka tos pačios.

Pianistas ir Mokytojas

GEORGE NOBILETTI
Įgaliotas ir paliudytas
New Yorko Universiteto
Piano Pamokos Yra Duodamos Studijoje ir Mokinių Namuose
STUDIO
1763 Cropsey Avenue
BROOKLYN, N. Y.
Telephone Bensonhurst 6-6631
OFISAS
981 Broadway
BROOKLYN, N. Y.
Telephone: Jefferson 3-6993

REMKIME SAVO PRAMONĘ

Šepečiai padaryti iš Lietuvos Importuotų šerių. Pirmas lietuvis New Yorke atidarė šepečių dirbtuvę. Šerius importuoja iš Lietuvos.

Maišytų pilkų šerių:

No.			Colių	Kaina už tuziną
6	Liet.	šerių	12 šepetys	$12.00
8	Liet.	šerių	14 šepetys	14.00
10	Rusijos	šerių	14 šepetys	17.00
12	Rusijos	šerių	14 šepetys	20.00
14	IXL	šerių	14 šepetys	23.00
16	IXL	šerių	16 šepetys	25.00
18	IXL	šerių	18 šepetys	28.00
20	IXL	erių	20 šepetys	35.00
24	IXL	šerių	24 šepetys	44.00
30	Rusijos	šerių	30 šepetys	63.00
36	Rusijos	šerių	36 šepetys	72.00

Šepečiai dulkėms valyti

2	Extra 8 colių	$3.00
3	Extra 9 colių	4.00
4	Extra 10 colių	6.00

Be to yra didelis pasirinkimas, taigi krautuvių savininkai ir pavieniai reikalaukit šepečių iš Lietuvos šerių. Musų dirbtuvėje gausite mandagų ir greitą patarnavimą.

Anthony Smith and Son
(KALASEVIČIUS)
89 MADISON STREET NEW YORK, N. Y.

VISOKIŲ RŪŠIŲ SURGIKOS REIKMENĖS

VYRAI, MOTERYS IR VAIKAI, ar jūs sergate patrukimu, ar jusų viduriai nusvitę ar perdaug atsikšę? Ar jums reikalinga diržas po operacijos?

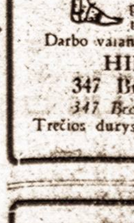

Mes jau 23 metai specializuojamės pritaikyme ir gaminime diržų (trusses), guminių kojinių, padams papėdžių dėl nesveikų kojų ir šiaip visokių dirbtinių kunui dalių.

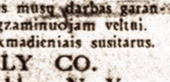

Moterims patarnauja moterys, o vyrams—vyrai. Mes parduodame silpniems vaikščioti lazdas ir invalidams kėdes. Mes juos parduodam, išnuomuojam ir taisom. Visas musų darbas garantuotas ir labai prieinamomis kainomis. Egzaminuojam veltui.

Darbo valandos: nuo 9 v. ryto iki 8 v. vakare. Sekmadieniais susitarus.

HIRSCH'S SURGICAL SUPPLY CO.
347 Broadway, Brooklyn, N. Y.
347 Broadway, tarp Rodney ir Keap gatvių, Brooklyn, N. Y.
Trečios durys nuo Commodore teatro, du blokai nuo Williamsburg tilto.
Telefonas Stagg 2-5297. Įsteigta 1908 metais.

ATVĖSKIT!

Jauskitės Maloniai
Didesnėj ir Geresnėj
NAUJOJ STAUCH MAUDYNĖJ
CONEY ISLAND, Boardwalk prie Stilwell Ave.
Rubams Šėputė **$6-$8** *Sezonui kambariai*
Visam Sezonui *4 asmenims $20-$25*

DYKAI MŪSŲ KOSTUMERIAMS
Roof Garden—Gymnaziumas—Saulėtas Salionas—Garo Pirtis

EKONOMINIO KRIZIO PASEKMĖS VILNIAUS KRAŠTE

Rašo Rim.

Iš anksto tenka pasakyti, kad ekonominio krizio pasekmės Vilniaus krašte yra labai liudnos. Sąryšy su tuo gyventojų buklė darosi nepavydėtina. Kur nepažiurėsi ar miestan ar sodžiun, visur matosi vargas ir skurdas; visur slankioja šimtai išbłyškusių veidų.

Provincijoj prieinama prie to, kad ukininkai neturi už ką nusipirkti ukio padargų; neturi ką duoti galvijams esti, ypač pereitą pavasarį, kurs čia gan ilgai užtruko; pagaliau pasitaiko ir tokių, kurie neturi ir patys ko valgyti. Kodėl taip yra? Gal ne vienas skaitytojų paklaus.

Viskas gludi, mat, tame, kad esanti ukio produktams labai pigiems, nėra iš ko išmokėti mokesčius, kuriems valdžia kaskart vis didina, vietoj padėti ukininkams. Ukininkas parduoda visus javus ir vis mokesčių neišmoka. Pasekmės gi to pasibaisėtinos. Negana to, kad ukininkas neturi ko valgyti; pas jį dar jeigu jis nesumoka mokesčių, ateina sekvestatorius ir išsiveda paskutinę karvę ar arklį, o paskui... licitacija. Bet čia vėl keistas reiškinys: žmonės nieko licitacijose neperka (nors ne visur), nes už ką gi pirks?

Labai dažnai ukininkai, pritrukę kantrybės, išsiveja "ponus" sekvestatorius su lazdomis, už ką, be abejo, tenka atsėdėti šaltojoj.

Panašus likimas sutiko ir dvarininkus, kurie, negalėdami pakęsti tokios padėties, yra priversti parceliuoti savo dvarus.

Kalbant apie tokią vargingą krašto padėtį, negalima nepaminėti dar vienos ekonominio krizio aukos, butent; elgėtų, kurie susidaro daugiausia iš bedarbių. Jų sutinkame ant kiekvieno žingsnio. Vaikščioja iš namų į namus. Dauguma "ponų" norėdami apsiginti nuo nuolatinių svečių, iškabina prie durų parašus: "Įėjimas elgėtoms draudžiamas". Bet šie gelbėdami savo gyvybę nepaiso į tuos parašus.

Štai kas dedasi Vilniaus krašte.

Biznieriai ir ukininkai bankrutuoja

Taip dalykams esant, ukininkai, ypač smulkieji labai dažnai išsižada savo žemės ir gimtinės ir važiuoja svetur "laimės ieškoti", bet ir tenai juos sutinka toks pat vargas.

Žvilgterėję gi į miestą, pamatysim tą patį. Prieinama prie to, kad ne tik smulkieji ar stambus pirkliai bankrutuoja, bet ir ištisos firmos. Nevienas pirklys dėl tos priežasties sau galą pasidaro. Tai faktai kurie daug kalba. (Taip yra visoj Lenkijoj, bet aš kalbu apie Vilnių).

Be to tenka paminėti, kad visur ir visi dabar gyvena tiktai vekseliais.

NAUJAS IŠRADIMAS

DEKSNIO GALINGA MOSTIS

Gydo, Reumatizma, Ranku, Koju, Nugaros skaudejima, Šalti, Ranku, Koju, tirpima. Dusuli, Galvos skaudejima, ir teip visokius skaudejimus (tik ne ronas).

Tukstančiai žmoniu yra išgydze o milijonai dar nežino apie tai.

Deksnio Galinga Mostis yra tiek verta aukso, kiek ji pati sveria sulig naudos gydymo.

Kaina 75 centai, $1.50 ir $3.00, ir 10 centu extra už persiuntima.

Klauskite pas aptiekorius teip DEKEN'S NEW DISCOVERY OINTMENT.

DEKEN'S OINTMENT CO.
P. O. Box 352
Hartford, Conn.

Pertvarkys Lietuvos teismus

KLAIPĖDA. — Stengiamasi Lietuvos teismų tvarką įvesti pagal Vakarų Europos pavyzdį. Taip pat numatyta ir Klaipėdos krašto teismus tam pritaikinti. Tuo budu butų pasiekta teismų suvienodinimo Lietuvoje.

Estijoj gydytojų perteklius

TALLINN. — Dėl didėjančio Estijoj gydytojų skaičiaus Tallino gydytojų sąjunga kreipėsi į vyriausybę, kad butų laikinai uždarytas universiteto medicinos fakultetas.

Olšauskas Kretingoj

KRETINGA. — Buvęs pralotas Olšauskas mano apsigyventi arba Kretingos Vienuolyne, arba Laukžemėje (Kretingos apskr.) kur turi savo dvarą.

Nuo gegužės mėn. 11 d. tarp Lietuvos ir kitų valstybių atnaujinta oro pašto korespondencija. Už korespondencijos persiuntimą į Europos valstybes imamas papildomas mokesnis po 40 centų už kiekvieną 20 gramų.

Tvarkoma Palanga

PALANGA. — Garsusis vasaros kurortas Palanga bus nuodugniai tvarkomas: bus tvarkomos alėjos, gatvės, namai, parkai, taisomos maudyklės, tiltas ir t.t.

Padirbinėjo lenkų pašto ženklus

LODZĖ. — Lenkijoj susekti pašto ženklų padirbėjai, kurie išplatino pidirbtų pašto ženklų už didelę pinigų sumą. 24 padirbėjai suimti.

Paskutiniais surašinėjimo daviniais Rusijos gyventojų priskaityta 161,006,200.

TEL. STAGG 2-8427
LIETUVIS PAS LIETUVĮ!

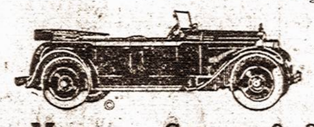

Taisome Visokius Automobilius.
Darbą Gvarantuojame.

Montrose Garage & Service Station, Inc.
18-20 New Montrose Ave.
Sav. ANDREW ŽEMAITIS
Brooklyn, N. Y.

Gerą DUONA valgyt reikalingiausia kiekvienam. Kas nori but sveiku ir stipriu, tai valgykit SCHOLES BAKING, Keptuvės DUONA. Mūsų miltai geri, duona visuomet sviežia vežam į štorus ir stubas, visoj aplinkei Brooklyno ir New Yorko. Siunčiam per pačtą ir į kitus miestus. V. LUKOŠEVIČIA, Savininkas.

SCHOLES BAKING, INC.
PURE RYE BREAD, ROLLS & CAKES
10 SCHOLES STREET
BROOKLYN, N. Y. Phone STAGG 9645

Keksų Kepimo Kambarys
"VARPAS" BAKERY Inc.
MANADŽERIS A. M. BALCHUNAS
36-42 Stagg St. TEL. STAGG 2-5938 **Brooklyn, N. Y.**

GREIČIAUSI PASAULY LAIVAI

BREMEN EUROPA

Mažiau Negu 5 Dienas Ant Vandens per Cherbourg—6 Dienos per Bremen
TIK 7 DIENOS Į LIETUVĄ
Specialis traukis iš Bremerhaven
Arba keliaukite ekspresiniu laivu

COLUMBUS

Taipgi nuolatiniai kas savaitė išplaukimai gerai žinomais Lloyd Kabininiais Laivais.
Informacijų klauskite pas bile vietinį agentą arba
57 BROADWAY NEW YORK

NORTH GERMAN **LLOYD**

DIDŽIAUSIA LIETUVIŲ APTIEKA

Kas yra žmogaus amžinas priešas — šaltis. Jis netik sunkiausias ligas įvaro, bet ir į grabą paguldo. Bet tie, kurie vartoja po plačią Ameriką pagarsėjusius URBAN'S COLD POWDERS (Miltelius nuo šalčio), jokių šalčių nebijo. Už 75 centus už baksą apsiginkluok nuo savo nuožmaus priešo!

URBO LAX TABS (25 centai už skrynutę) yra kai kanuolė prieš kitą amžiną žmogaus priešą, vidurių užkietėjimą — kuris žmogui pagamina daug rupesčių ir sunkių ligų.

Lietuviškų, Bulgariškų, Homeopatiškų ir kitokių vaistų tegalite gauti pas —

F. URBONAS

151 MTROPOLITAN AVE., BROOKLYN, N. Y. Telephone: Greenpoint 9-1411
GRAND AVE. at 61st ST., MASPETH, N. Y. Phones: Juniper 5-9796, 5-9072

P. J. NAUJOKO CIGARAI

Malonus Rukyti

Gerbiamieji: Mylėtojai gerų cigarų ne tik Brooklyne, bet ir kituose miestuose bizniaus užvedimuose, kur rukymai yra užlaikomi, visur reikalaukit Naujoko Cigarų, VYTAUTO, JONO, PETRO. Šiais vardais yra geriausi cigarai. Rukydami ne tik džiauksitės, bet ir lietuviams darysite garbę, kad Lietuviška cigarų išdirbystė Amerikoj gyvuoja. Pareikalavus biznieriams ir privatiškiems Amerikoj visur išsiuntinėjama per paštą.

P. J. Naujokų Cigarų Dirbtuvė
361 BROADWAY : : BROOKLYN, N. Y.

• ŠIAIS METAIS ŠIAIS METAIS •

"VIENYBĖS" PARENGIMAI

PIKNIKAS
Liepos (July) 4 dieną
KLASHUS CLINTON PARK
Maspeth, N. Y.

PIKNIKAS
Liepos (July) 19 dieną
ARION PARKE
Baltimore, Md.

PIKNIKAS
Rugpiučio (August) 9 d.
VYTAUTO PARKE *PHILADELPHIA, PA*

PIKNIKAS
Rugpiučio (August) 30 d.
INDIAN GROVE PARKE *NEW HAVEN, CONN.*

KONCERTAS
Spalių (October) 25 d.
ARCADIA SALĖJE *BROOKLYN, N. Y.*

Turint "Vienybės" Leidžiamo Išlaimėjimui Automobilio Bilietą, Galima Įeiti į Bet Kurį Vieną Pikniką.

VIETOS IR APYLINKĖS ŽINIOS

100 LIETUVIŲ Į LIETUVĄ

Birželio 5 d. naktį laivu Rotterdam iš New Yorko išplaukia Amerikos lietuvių laikraščių "Amerikos Lietuvis", "Dirva", "Naujienos", "Sandara" ir "Vienybė" ekskursija, kuria išvažiuoja Lietuvą lankyti 100 lietuvių. Dalis jų žada Lietuvoj apsigyventi, kita dalis tik atostogoms.

E. Liman.

BAIGĖ MOKYKLĄ

Birželio 6 d. Karalienės Angelų parapijos salėj įvyksta parapijos mokyklos užbaigimo vakaras. Jame bus graži p. Dulkės vadovaujama programa. Kadangi vakaro pradžia lygiai 7:30, prašoma nesivėluoti. Bilietas tik 25c.

KUPIŠKĖNAMS BROOKLYNE SEKASI

Brooklyne organizuojamai kupiškėnų kuopai sekasi. Organizatorius J. Kulis sako turįs jau apie 50 naujų ketvirtai kuopai narių. Ją remią visi pažangūs lietuviai.

Šios organizacijos surinkti pinigai bus naudojami statyti Kupiškų liaudies namus ir knygyną. Darbas kilnus. J. Kulis sako, darbas busiąs atliktas labai sąžiningai. Kupiškėnai tiems reikalams renka knygų ir auką — tik po 10 centų. Kurie siųsite, siųskite adresu: J. Kulis, 193 Grand St., Brooklyn, N. Y.

PIGINA VAŽINĖJIMĄ

Šiais metais paskatinti turizmą ir bendrai važinėjimą geležinkeliais ir laivais geležinkelių ir laivų kompanijos nuolat rengia ekskursijas į įvairias vietas ir mažina tikietų kainas 25%. Taip pat daro ir laivų bendrovė, kuri siunčia laivus į Bostoną.

New Jersey trokus turintiems

Iš Albany praneša, kad visi trokų savininkai gyveną ir operuoją New Jersey Valstijoj privalo aiškioje vietoje ant troko užrašyti savo vardą ir pavardę ir miesto dalį, kurioje jis gyvena (municipality). Tas užrašas privalo buti padarytas raidėmis nemažesnėmis kaip 3 colių aukščio.

Piknikas ne birž. 7, bet 28

S. L. R. K. A. 108 kp. piknikas Forest Parke turėjęs įvykti birželio mėn. 7 d., sekantį sekmadienį — neįvyks, nes atidėtas birželio 28 dienai, toj pat vietoj.

Kastantas Nedzinskas.

Suorganizuota nauja dramos trupė "Švyturys"

Trečiadienį, birželio mėn. 3 d. 8 val. vak. p. Jono Valančio namuose, 33 Sheridan Ave., sukviestas jaunimo burelis, dirbęs ir norįs dirbti scenoj: Marytė Bagužaitė, Valentina Paltanavičiutė, Vera Klingaitė, Ona Žay, Judyta Sadauskienė, Elena Šertvitaitė, Uršulė Kamanauskaitė, Emilija Morkienė, Elena Stankevičiutė, Vytautas Lapšys, Gediminas Rudaitis, Juozas Bendikas, Pranas Evans, Feliksas Morkus, Stasys Kažemėkas, Osvaldas Bagdonas, Jonas Valentis, Motiejus Šteinys.

Ponas J. Valentis supažindino su organizuojamos dramos trupės tikslais ir sumanymais. Vėliau vienbalsiai išrinkta valdyba: Pirmininku P-lė Vera Klingaitė, Vicepirmininkas — P. Pranas Evans, Sekretorius — P-lė Valentina Paltanavičiutė, Iždininkas — P-lė Elena Stankevičiutė, Reikalų vedėjas — P. Vytautas Lapšys, Organizatorius ir Režisierius — P. Jonas Valentis.

Korespondentas
Juozas Bendikas.

PIKNIKAS

31-mas metinis piknikas ir šokiai rengiami Šv. Petro Lietuvių Draugijos įvyks šeštadienį, birželio (June) 6 d., 1931 m., Feldmans Queens County Parke, Garrison Ave. ir Grand St., Maspeth, L. I., N. Y. Bus Syl Reilly orchestra. Prasidės 6:30 val. po pietų. Įžanga 50c.

Rep.

VYSK. BUČIO PRIĖMIMAS

Į Jungtines Amerikos Valstijas atvykstantį Vyskupą Petrą Bučį priimti vakarienė įvyksta sekmadienį, birželio 7 d. Hotel New Yorker, 8 Ave. ir W. 34 St., 7 val. vak. Tikietai po $3.

MARIAMPOLIETĖ "VIENYBĖJ"

Jungtinėse Valstijose atostogaujanti ir tris mėnesius besisvečiuodama, mariampolietė p-lė Brazytė, teisėja, lydima p. Brundzos lankydamosi Brooklyne aplankė ir "Vienybės" redakciją. Jau aplankiusi Niagara Falls, Washingtoną ir New Yorką su apylinkėmis. Apsistojus Jersey City. Keta aplankyti Bostoną ir Naujosios Anglijos kitas dalis. Daugiausiai į akis metąsis Amerikos miestų nešvarumas.

BAIGĖ MOKSLĄ

"Vienybės" bendradarbis, Lietuvos Konsulato New Yorke sekretorius ir veiklus lietuvių organizacijose veikėjas Kastas Jurgėla baigė teisių fakultetą Brooklyno Law School ir išlaikė kvotimus buti advokatu.

Jaunam advokatui linkime geriausiai sektis.

MIRĖ

Kastantinas Ramonas, 48 m., gyv. 157 So. 1st., mirė birž. 2 d. Laidotas birž. 3 d. iš Ap. P. Šv. bažnyčios 10 val. ryto Šv. Jono kapinėse.

Adomas Balsevičius, 51 m., 12207—109 Ave., Richmond Hill, N. Y., mirė birž. 5 d. Bus laidotas birž. 8 d.

Laidotuvių apeigomis rupinasi graborius J. Garšva.

PASIRENDAVOJA štoras — geriausia tinka barbernei, geroje vietoje, pigi renda. Kreipkitės:
JONAS BATAVIČIUS
13 Evans St., Brooklyn, N. Y.
No. 116 (70)

PARSIDUODA 2 šeimynų, 11 kambarių murinis namas Cypress Hills sekcijoj, Etna St. Viskas naujai pertaisyta. Parsiduoda pigiai. Sav. Zeitinger, 353 Ridgewood Ave., Brooklyn, N. Y.
No. 117 (70)

PARSIDUODA 2 šeimynų, 11 kambarių murinis namas Cypress Hills sekcijoj, Lincoln Ave. Parsiduoda labai pigiai. Sav. Zeitinger, 353 Ridgewood Ave., Brooklyn, N. Y.

JOHN KAVOLIUS
49 E. 21St. Street
BAYONNE, N. J.
'VIENYBĖS' ĮGALIOTAS
AGENTAS
Galima užsirašyt "Vienybę," užsisakyt Kalendorius nusipirkt Knygų ir t.t.

J. Vaitulionis, D. C.
PIRMAS LIETUVIS
Chiropraktas Gydytojas
331 GRAND STREET
Brooklyn, N. Y.
Valandos: nuo 4 iki 8 val. vakare
Nuo 10 ryto iki 1 po pietų
Nedėliomis ir šventadieniais susitarus

PARAMOUNT
Coffee
Shop
K. Pranskevičius
(Savininkas)
216 BROADWAY
Brooklyn, N. Y.
Musų maistas visada šviežias
Patarnavimas Mandagus
Apsilankiusius Tautiečius
Patenkinsiu

MOLLYN'S

LIETUVIŠKA BARBER SHOP
IR BEAUTY PARLOR
Pranešimas Moterims

Šį metą turime geriausias Permanent Waves, sulig vėliausios metodos. Kurie atsilankysite, gausite gerą, teisingą patarnavimą už prieinamą kainą. Specials turime 4 dienas kas savaitę. Nukerpame arba išmazgojame ir sugarbiniuojame už vieną dolerį ($1.00), Marcel arba Finger Wave.

578 GRAND STREET
Antros durys nuo Lorimer Street, šale aptiekos
BROOKLYN, N. Y.

Nauja Lietuvių Kolonija

Gražiausioje vietoje Long Island arti prie stoties, vandens ir didelių kelių, dabar yra proga pigiomis kainomis pirkti lotus, namus ir biznio vietas.

Vanduo, Elektra, Gasas, Šaligatviai, jau suvesti. Įmokėti tiktai dalį ir galima gyventi savuose namuose. Nepraleiskite progos.

Pažiurėti nuvešime, kada tik norėsite. Klauskite informacijų asmeniškai ar telefonu.

REP. N. RADYS,
FIRM WM. W. TRACY
200 W. 34 St. Room 1703 Cor. 7 Ave.
New York
Tel. Lackawanna 4-9889

No. 115 (71)

REIKALINGA moteris arba vyras Restaurante prie virimo valgių. Geras užmokestis, trumpos valandos. Kreipkitės: 61 So. 8th St., Brooklyn, N. Y.
No. 114 (69)

PARSIDUODA namas Brooklyn'e. Tikrai pigiai. 2 aukštų murinis namas, 2 štorai, tik $2,750, cash $750. Namas 309 Plymouth St., savininkai Mrs. Kolbe, 341 Sackett St., Brooklyn, N. Y.
No. 113 (68)

Tel.: Stagg 2-5043
MATTHEW P. BALLAS
(BIELIAUSKAS)
Graborius-Undertaker
Notary Public
734 GRAND STREET
BROOKLYN, N. Y.

JUNIPER 5-7646
RALPH KRUCH
FOTOGRAFAS
65-23 GRAND AVENUE
MASPETH, N. Y.

LAISNIUOTA LIETUVĖ
Akušerka
(Midwife)

MRS. HELENE SHATOF
61 WOODBURY AVE.
Huntington, N. Y.
Phone Huntington 2049

Tel. Stagg 2-7057
STEPHEN BREDES, Jr.
COUNSELOR AT LAW
Lietuvis Advokatas
Ofisò Adresas:
197 HAVEMEYER STR.
Williamsburgh Bridge Plaza
BROOKLYN, N. Y.
Namų Adresas:
65—02 GRAND AVE.
MASPETH, L. I.
Tel. Juniper 5-6776

Tel.: Newtown 9-4464
NOTARY PUBLIC

ANT. J. VALANTIEJUS
LAISNIUOTAS GRABORIUS
IR BALSAMUOTOJAS
54-41 — 72nd St.
arti Grand St., Maspeth, L. I., N. Y.

JONAS STOKES
Fotografas
Šiuomi pranešu savo kostumeriams, kad perkėliau savo studiją iš po num. 173 Bridge Street, naujon vieton, po num. *512 Marrion St.*, kamp. *Broadway*, Chauncey St., stoviis. Brooklyn, N. Y. Naujoj vietoj stulija daug geriau įrengta, todel paveikslai padaromi kuopuikiausia.

JONAS STOKES
512 Marion St., Brooklyn, N. Y.
Tel. Dickens 2-1182

Tel. Stagg 2-4409
A. RADZEVIČIUS
GRABORIUS
(Undertaker)

416 Metropolitan Avenue
netoli Marcy Ave., Brooklyn, N. Y.
Parsamdau Dailius Automobilius Vestuvėms. Krikštynoms ir Visokiems Pokiliams

Tel. STAGG 2-0706
Dr. BLADAS K. VENCIUS
—DANTISTAS—
X—R A Y
Namų Tel.: Republic 9-3040
VALANDOS:
Nuo 9—12 iš ryto, 2—8 vak.
Šventadieniais susitarus
499 GRAND STREET
(kampas Union Ave.)
BROOKLYN, NEW YORK

LIETUVĖ AKUŠERĖ

A. GORBALEUSKA
164 BEDFORD AVENUE
Kampas North 8th Street
Tel. Greenpoint 9-2570
Reikalui esant statau bankas.

LAISNIUOTA
LIETUVĖ AKUŠERKA

Marijona Lamkienė
138-31 Lloyd Road
Jamaica, L. I.
Tarpe Liberty ir 101st Aves
Kampas Van Wyck Blvd.
Tel. Republic 9-6233
Kaip privažiuoti:—Canarsie treinu iki Atlantic Ave. Imti City Line treiną ir važiuoti iki Lefferts Ave. Paimti Liberty Ave. karą ir važiuoti iki Lloyd Rd.

"GARSAS"
BAKERY
SVEIKATA ir DUONA
Kodel lietuviai yra sveikiausi ir stambiausi žmonės? — Dėlto, kad valgo tikrų miltų *lietuvišką duoną*, kurioj, kaip moksliniukai išrado, yra pilnai taip vadinamų vitaminų — butinai reikalingų žmogaus sveikatai. Geriausią Lietuvišką Duoną ir Kėksus, Pyragaičius vestuvėms ir kitiems pokiliams kepa:
KEPTUVĖ "GARSAS"
A. SHRUPSKIS, Savininkas
64-66 SOUTH 2ND STREET
BROOKLYN, N. Y.
Tel.: Greenpoint 9-2876
Siunčiam ir į kitus miestus

Telefonas: Stagg 2-9105
DR. A. PETRIKA
(PETRICK)
LIETUVIS DENTISTAS
221 South 4th Street
Brooklyn, N. Y.
X-Spindulių Diagnoza
Gazo Anestetika.
Valandos: nuo 9 val. ryto iki 8 val. vakare
Penktadieniais ir šventadieniais tik susitarus.

Tel. Bigelow 0018
DAKTARAS
JOS. J. KRALIKAUSKAS
53 PAMONA AVE.
Newark, N. J.
Valandos: 1-3 — 6-8 po pietų
Sekmadieniais: 10-12 prieš pietus

Elizabeth Ofisas:
166 PARK PLACE
Tel. Elizabeth 2-0010
Valandos: 10—11 iš ryto
1—3 po pietų
6—8:30 vakare
ir pagal susitarimus

Tel. Greenpoint 9-4428
DR. JOHN WALUK
VALANDOS:
nuo 8 iki 10 iš ryto
nuo 1 iki 2 po pietų
nuo 6 iki 8 vakare
Nedėliomis pagal susitarimą
161 NORTH 6TH STREET
Brooklyn, N. Y.

Tel. Greenpoint 9-0595
DAKTARAS
J. S. MISEVIČIUS
Office Hours:
8—10 A. M. 12—2 P. M.
6—8 P. M.
270 BERRY STREET
Brooklyn, N. Y.

Tel.: Mansfield 6-8787
Dr. Ed. W. Zukauskas
1114 Foster Avenue
BROOKLYN, N. Y.
Ultravioletinė šviesa
Diathermia.
VALANDOS:
1—2 P. M., 6—8 P. M.
ir pagal sutartį.

Tel. Midwood 8-6261
Dr. H. Mendlowitz
(pirmiau 271 Berry St.)
Praneša savo draugams, jog jis dabar persikėlęs į
2220 AVENUE J
(Flatbush)
Brooklyn, N. Y.
Ofiso valandos:
1—3 p. m.
6—8 p. m.

NAMŲ DARBININKĖS
Linksma ir gražiai apsirengus mergina, tai yra mergina, kuri turi gerą namų darbą su geru užmokesčiu. Mes turime šimtus tokių darbų kiekvieną dieną. Imkite darbą šiandien! Jums nieko nekainuoja, kaipo namų darbininkėms patarnavimas užtikrintas veltui.
SUSSER AGENCY
926 Broadway, Kampas Myrtle Ave., Brooklyn, N. Y.
Didžiausia Įstaiga Brooklyno Apylinkėje.

RADIOS
Už labai sumažintas kainas parduodam ir pataisom RADIOS ir kitus muzikalius instrumentus ir Recordus del Gramofonų.
Jonas B. Ambrozaitis
560 GRAND STREET
BROOKLYN, N. Y.

J. KLAŠČIAUS
CLINTON PARKAS
Piknikams, Baliams, Koncertams, Veselijoms ir Privatiškiems Bankietams, smagiausia vieta Brooklyn'o apylinkėje — Maspeth'e. Jau laikas užsisakyti salę sekantiems sezonams.
CLINTON PARKAS
J. KLAŠČIUS, Sav.
Betts ir Maspeth Avenues, Maspeth, L. I., N. Y.
Tel. Juniper 5-8059

RADIO PIRKĖJAMS PRANEŠIMAS
Šiuomi pranešama, jog pradedant 15 d. gegužės, J. A. MATULIS, visiems gerai žinomas Radio Taisytojas, ne tik taisys bet ir PARDAVINĖS visus gerai žinomus ir užtikrintos išdirbystės Radio Aparatus kt.
ZENITH AUTOMATIC RADIO
VĖLIAUSIAS 1931 M. MODELIS TIKTAI
$99.80
Su Visu Įtaisymu
ZENITH
ATWATER-KENT
BRUNSWICK
ir kitus.
Taip pat didelį pasirinkimą taip vadinamų "MIDGET" SETŲ
Pirm Perkant Kitur — Pasiteiraukit mano Cash Kainų
Galima Pirkti ir ant Lengvų Išmokėjimų
Tadgi Pirkimo ar Taisymo reikale kreipkitės pas: —
J. A. MATULIS
559 Knickerbocker Av. arba 286 Linden St.
arti Gates Avenue. Brooklyn, N. Y. Tel. Foxcroft 9-3859

VIDURIAI UŽKIETĖJĘ
Kendrick's Herb Laxative yra Padaryta iš Grynų Žolių ir Neturi Savyje Jokių Chemikalų
Šis vaistas neužtraukia papročio ir atliuosuoja vidurius ir pagelbsti sugrąžint naturalį vidurių malimą. Nereikia virint, o tik sumaišyt su vandeniu ir užsigert einant gult. Visiškai nekenksmingas, ir galima duot vaikams, kudikiams, lygiai kaip ir suaugusiems. Kaina 60c., o per paštą 65c.
Kundroto aptieka, yra didžiausia ir seniausia vaistinė. Mes specialistai sutaisyti daktarų receptus, ir užtikrinam, kad sudėtinės šių receptų dalys, gydytojų užsakymu, yra naujos, tyrios ir geriausios. Mes taip pat turime žolių ir gerą sandėlį gyduolių. Kiekvieną kartą reikalaujant kreipkitės:
KUNDROTO APTIEKA
P. J. Kundrota, savininkas.
229 Bedford Ave., Brooklyn, N. Y.
(Kampas North 4-tos gatvės)
TEL.: GREENPOINT 9-2017-2360-3514

NEPAMIRŠKIT! TEL.: GREENPOINT 9-2329
JUOZAS GARŠVA
—GRABORIUS—
Mano firma gerai atlieka sekančius darbus: išbalsamuoja ir laidoja mirusius ant visokių kapinių. Pagrabus paruošia nuo paprasčiausių iki prakilniausių. Parsamdo automobilius laidotuvėms, veselijoms, krikštynoms ir kitiems pasivažinėjimams.
Viršuj Minėtais Reikalais Kreipkitės Pas Mane, o Busit Užganėdinti
231 BEDFORD AVENUE BROOKLYN, NEW YORK
ISITĖMYKIT!