VIENYBĖ
Senlausias Amerikos Lietuvių Laikraštis
Įsteigtas vasario 10 d., 1886 metais
(Established February 10th, 1886).

Vienybė

LITHUANIAN TRI-WEEKLY

VIENYBĖ
Amerikoje Metams: $4.00, Lietuvoje $5.00
Kanadoj, Brazilijoj — $4.50.
PAVIENIS NUMERIS — 4 CENTAI

XLV METAI | 193 Grand St. Tel.: Greenpoint 9-2427 | Antradienis, SPALIŲ (OCT.) 5,1931 M., Brooklyn, N. Y. | Entered As Second Class Matter October 23, 1907, At the Post Office At Brooklyn, N. Y., Under the Act of March 3rd, 1879 | No. 119

Mandžurija tebėra karo lauku

SHANGHAI. — Mandžurijoj naujos bėdos. Rusija koncentruoja savo kariuomenę paliai jos rubežius ir kiekvienu momentu gali pereiti į Mandžuriją. Manchuli mieste pilna Sovietų šnipų.

Japonai del to kelia didelį trukšmą ir stiprinasi.

Kinai skandalina, kad Japonai Paišan-Čengtset barakuos iš orlaivių užmušę 200 kiniečių kariuomenės.

Kinijoj, Japonijoj ir Rusijoj dar daugiau įsitempę laukia karo.

NEW YORK. — Kinų studentai New Yorke protestuoja. Jie skelbia, kad taikos pakt tai tai tik popieros sugadinti lapai, jokios kitos reikšmės neturi. Japoniją išvadina tarp tautiniais gengsteriais.

"TERORISTŲ GILDIJA" VARŠAVOJ

WARSZAWA. — Elta. Paskutiniu laiku padažnėję Varšavoj teroristiniai aktai ir plėšikų užpuolimai privertė policiją padaryti daug kratų tuose rajonuose, kur gyvena nusikalstamasis elementas. Suimti 52 žmonės. Per tardymą paaiškėjo, kad Varšavoj veikusi "teroristų gildija", kuri už atatinkamą užmokestį darė įvairiausius smurto žygius prieš atskirus asmenis. Suimtieji, kurių kaltė bus įrodyta, nesenai išleistu dekretu, bus atiduoti karo lauko teismui ir jiems gresia mirties bausmė arba sunkiųjų darbų kalėjimas.

Vokiečiai Amerikoj organizuojasi

CHICAGO. — 1917 m. išardytoji Vokiečių Sons of Fatherland 3,000,000 narių organizacija, vėl tvarkosi. Chicagoj įvyksta jų iš visos Amerikos 200 delegatų suvažiavimas spalių 24—25 dienomis.

Anglijoj rinkimai vis delto bus

LONDON. — Nors labiausiai priešinosi dabar rinkimams Lloyd George, tačiau, kiek atrodo iš visos politinės situacijos, dabartinė vyriausybė Britanijoj ilgiausiai nebus. Padėtį pasunkino dar kritęs svaras nuo $3.98 iki $3.82.

Papa rupinsis pagalba

ROMA. — Iš Vatikano pranešama, kad Papa išleidęs į vyskupus atsišaukimą, kuriuo ragina visus imtis priemonių paremti bedarbius. Vyskupai tą galį atlikti, pavesdami klebonams imtis vadovauti labdarybės draugijomis ir per spaudą.

— Ties Birštoniškiais, tarp Pagėgių ir Smalininkų, įvyko automobilio katastrofa. Sužeistas Klaipėdos krašto direktorijos narys Žygaudas ir viena mokytoja.

AMERIKOS LIETUVIAMS PALENGVINIMAI LIETUVOJ

KAUNAS. — (Ekstra pranešimas) Lietuviai, kurie yra įsigiję Amerikos piliečų teises, į Lietuvą grįžę galės naudotis pilnomis Lietuvos Piliečių teisėmis.

Lietuvis Honolulu gimnazijos direktorius

HONOLULU. — Amerikai priklausančioje Filipinų saloje Ramiąjam Vandenyne gyvena nemaža lietuvių. Kai kurie jaunuoliai mokosi Ulenikos Universitete, kiti dirba įvairiose įstaigose. Havajų saloje, Honolulu miesto gimnazijoj direktoriaus pareigas eina lietuvis Vytautas Brazė, kuris ten yra baigęs mokslus.

Lietuvoj gamins persiškus kilimus

KAUNAS. — Žemės ukio rumai nutarė dar šiemet suorganizuoti trumpalaikius persiškų kilimų audimo technikos kursus. Jei tokie bandomeiji kursai nusisektų, rumai numatė organizuoti ir daugiau panašių kursų. Kursai bus sią prieinami ir neturtingoms vietos ukininkaitėms. Dabar esantiems Kaune žemės ukio kursų klausytojams — pradžios mokyklų mokytojams, suradus atitinkamą specialistą persiškų kilimų audimo technika jau dėstoma.

Pragyvenimas 1925 m. ir 1931 m. Amerikoj

WASHINGTON. — Palyginus 1925 m. šiais metais pragyvenimas nupigęs 15 nuošimčių. Algos, tačiau, sumažintos net 40 nuošimčių. Tai oficialės Darbo Departamento statistikos.

Klaipėdiečiai remia tilžiečius

TILŽĖ. — Klaipėdos miesto šaulių burys paaukojo Tilžės lietuvių Tautos namo statybai surengtos loterijos pelną —587 lt. 70 ct. Namo statybai aukoja ir kitos Klaipėdos lietuviškos organizacijos.

Čili rinkimai pavyko

SANTIAGO. — Čili įvyko prezidentiniai rinkimai. Pirmiausiai pranešama, kad rinkimai labai pavyko, nes užmuštų tik... 10, sužeistų tik... 50, areštuotų ir tik 200...

Pagaliau, pranešama, kad prezidentu 60 nuoš. balsų išrinktas Dr. Juan Esteban Montero, konservatyvas, didelis ateivių priešas.

Baltijoj karas su butlegeriais

HELSINKI. Į Suomiją vežančių degtinę butlegerių įvyko spalių 3 d. susirėmimas su Estijos policija, ir susišaudyme užmušti 5 žmonės, kurių tarpe ir Estų policijos viršininkas Steiberg. Tokios kovos aštrėja.

LIETUVOS-LENKIJOS SUSISIEKIMO TEISMAS HAGOJE PASIBAIGĖ. ABI PUSĖS BAIGĖ SAVO KALBAS. TEISMO SPRENDIMAS DAR NEŽINOMAS

HAGA. — Lenkų atstovas vyriausiame teisme nuginčijo Lietuvos spaudimo teises priversti atiduoti Vilnių Lietuvai. Lenkijos teisę į Vilnių pripažino pasiuntinių (ambasadorių) konferencija, sako Mrozowski, ir jei butų leista priversti kiekvieną valstybę atsisakyti nuo savo teisių, tai galėtų kilti anarchija (suirimas) ir nei joki tarptautiški pažadėjimai negaliotų.

Lietuvos atstovas ponas Sidzikauskas nurodė, kad jei Lietuva nenori atidaryti Vilniaus — Kaišedorių geležinkelį, tai ji nenusižengia nei prieš Tautų Sąjungos Statutą, nei prieš Kellogo taikos sutartį, kaip lenkų atstovas nori įrodyti.

Sidzikauskas stebisi, kad lenkų atstovas iš Tautų Sąjungos politikos rekomendacijos susitaikyti, padaro Lietuvos vyriausybės juridinį pasižadėjimą. Jis atkartotinai reikalauja, kad butų atitaisyta padarytoji Lietuvai netiesa. Ponas Sidzikauskas pabrėžia, kad jis, gindamas Lietuvos nusistatymą, prisideda prie Teisės pergalės.

Lietuvos pusės gynėjas Dr. Mandelstamas pabrėžė, kad Lietuva nepaliečia Lenkijos teisę, bet interesus. Jis pateisina Lietuvos vyriausybės atsisakymą nusilenkti ambasadorių konferencijos sprendimui. Jis nemato jokio bet kokio nusikaltimo iš Lietuvos pusės prieš bet kokią tarptautišką teisę. Baigdamas jis tvirtina, kad Lietuva teisingai naudojasi tarptautiškos teisės ginklais.

Vėliausiomis žiniomis, rugsėjo 22 d. kalbėjo lenkų atstovas prie vyriausio teismo Hagoje, ponas Mrozowskis. Jis savo kalboje pabrėžė, kad Lenkija negali geležinkelių su sisiekimo atskirti nuo upėmis susisiekimo. Toliau jis nurodo, kad po 1927 metų Tautų Sąjungos rezoliucijos Lietuvių — lenkų santykiai visai radikaliai pasikeitė. Klaipėdos krašto konvencijos 3 str. ir konvencijos priedo 3 punktą jis įžiuri kaip pirmą žingsnį prie Lietuvių — Lenkų susitaikymo (Pagal Klaipėdos krašto konvencijos 3 ctr. Lietuva sutinka vykdyti nuostatus, kurie liečia tarptautinį tranzitą (prekių pervežimą) Klaipėdos uoste, Konvencijos priedo 3 punkte pasakyta, kad uosto rubežiai siekia visą Kuršių pamarį ir Nemuno krantus.

Mrozowskis atsikartotinai pabrėžė, kad Vilnius ir Gardinas Lenkijai priklauso pagal ambasadorių konferencijos nutarimą, kuris nustato Lietuvos ir Lenkijos sienas. Pagal jo nuomonę, Lietuva apsiėmusi sueiti į gerus santykius su Lenkija. Baigdamas savo pranešimą Mrozowskis dar pasigyrė, buk Lenkija pagelbėjusi Lietuvai nepriklausomybę įgyti (!!!). Norėdamas padaryti didesnį įspudį į teisėjus, jis dar pareiškė, kad lietuvių kariuomenė drauge su Bolševikais per Rusijos ir Lenkijos karą buvo sudarę slaptą sutartį.

Tuo budu abiejų šalių ginčai dabar jau baigti ir teismas visą bylą iš pamatų persvarstys. Teismo nutarimo laukiama po dviejų savaičių. Lietuvos pusės gynėjas, Pasiuntinys Sidzikauskas, grįžo į Berlyną.

Ekonominis krizis smarkiai veikia Vilnių

VILNIUS.—Lenkijos skurdas ir menkas derlius sunkiai palietė Vilniaus krašto ukininkus. Del tos priežasties užsidarinėja įmonės, o kurios lieka, tai labai mažina gamybą. Pasibaigus laukų darbams, nedarbas smarkiai plečiasi. Vilniuje bedarbių skaičius jau prašoko 4000. Laukiama labai sunkios žiemos.

Lenkai iš lietuvių pinigų lenkams paminklą statys

VARĖNA. — Varėnoj okupantai sumanė pastatyti šventoriuje paminklą kritusiems lenkų kareiviams, bet neturi pinigų. Tuo tikslu sumanė pasipinigauti iš lietuvių darbininkų, kurių apie 150 dirba prie geležinkelio. Išmokant pinigus, be darbininkų sutikimo, išlaikoma tam tikra dalis iš jų atlyginimo. Nesutinką su tuo iš darbo atleidžiami.

Šelps nukentėjusius Lietuvos ukininkus

KAUNAS. — Lietuvos ministerių kabinetas leido žemės ukio ministerijai sunaudoti 30,000 litų kreditą nukentėjusiems nuo nelaimingų atsitikimų ukininkams šelpti.

Ne svarais, o dolariais arba litais

KLAIPĖDA. — Užsienių firmų atstovai Lietuvoje gavo įsakymą; kad visos jų prekybos sąskaitos ateityje butų vedamos ne angliškais svarais, bet Amerikos doleriais, arba Litais.

HITLERININKAI GRĄSINA PABALTIJAI!

KARALIAUČIUS, Rytprusiai. — "Peussische Zeitung" Vokiečių hitlerininkų arba nacionalistų laikraštis talpina straipsnį, kuriame išdėsto tą Vokietijos užsienių politiką, kurią vestų nacionalistai (musiškai tautininkai — socialistai), jeigu jie patektų prie Vokietijos valdžios vairo. Pirmų pirmiausia tarp Vokietijos ir Sovietų Rusijos turėtų įvykti didesnis susiartinimas, kurio išdavoje Pabaltijo kraštai ir Lenkija turėtų pradėti kovą su Sov. Rusija ir Vokietija. Del to laikraštis sako, kad Lietuva ir Latvija turi sudaryti su Vokietija glaudžią sąjungą, pinigų ir ekonominę uniją, o savo žemes atiduoti kolonizuoti vokiečiams. "Mes vokiečiai, rašo laikraštis, netrukdysim toms tautoms plėsti jų kulturinį gyvenimą tiek, kiek jos tai galį padaryti. Su Pabaltijo valstybėmis, mes pasielgsim riteriškai, žinoma, tik tada, jeigu jos mums nepasipriešins. Aišku, kad dabartinė teritorialinė Pabaltijo padėtis anksčiau ar vėliau turės pasibaigti. Pabaltijo valstybės yra tik kliutis pakely tarp Sovietų Rusijos ir Vokietijos. Jos bus sumaltos tarp dviejų girnų".

Štai ką kalba vokiečių nacionalsocialistai.

Tiria Kauno pilį

KAUNAS. — Kauno pilyje daromi senovės lietuvių iškasimai ir bus pravesti iš pat pamatų moksliški tyrinėjimai. Po to pilis bus sutvarkyta ir apdengta.

Illinois valstijoj keliams skirta $32,584,000

SPRINGFIELD, Ill. —Valstijos kelių departamentas paskelbė, kad paruošta sąmata, valstijoj pravesti kelių net už $32,584,000. Darbas numatomas atlikti per sekančius 9 mėnesius. Šiai žiemai darbų butų 10,000 darbininkų: 3,000 prie pačių kelių, o 7,000 paruošti medžiagai. Apie 24,000 turėtų darbų sekantį pavasarį.

Sunkėja gyvenimas — ir gyvanašlėms sunkiau...

DENVER. — Teisėjas George Dunklee spręsdamas atsiskyrimų bylas, ir alimonijas mažina. Pav., jis vieną bylą spręsdamas pasakė: "Kadangi algos sumažėjo ir gyvenimas pasunkėjo, tad mokėjusieji savo atsiskyrusioms žmonoms alimonijos $100, dabar temoka tik $60. Gyvanašlės tuo labai pasipiktino, ir kelia trukšmą. Bet, rodos, nieko nelaimės.

Valdžia prašo kunigų paremti labdarybę

WASHINGTON. — Valdžios iniciatyva, prašomi visi tikybininkai paremti žiemos metu bedarbius ir imtis vadovauti labdarybės draugijomis.

Mayoras nubaustas už trukšmą

NEWBURYPORT, Mass. — Mayoras A. J. Gillis vėl pagarsėjo kaip trukšmadaris, už ką užsimokėjo $10 bausmės. Susiginčijo su miesto valdininku.

P-lė Elena Sadauskaitė

Didžiausio pasaulyje teatro "ROXY" New Yorke dainininkė, plačiai pagarsėjus lietuvių ir Amerikonų tarpe — dainuos "Vienybės" koncerte spalių mėn. 25 d. Arcadia Ball Room salėje, 918 Halsey St., Brooklyn, N. Y.

Latvijos lietuviai prašo mokyklų

RIGA. — Latvijos lietuvių sąjunga gavo tėvų prašymą atidaryti lietuviškas mokyklas: Neretos, Rytės ir Lašų valsčiuose. Be to, Elksnių, Susėjos ir Šarlotės valsčių lietuviai prašo, kad tų valsčių mokyklose butų įvestos lietuvių kalbos pamokos. Visi prašymai pamatuoti ir rimti. Jie yra įteikti Latvijos švietimo ministeriui.

Schmelingas nori pagarsėti kaip labdarys

BERLIN. — Norėdamas pagarsėti kai geradaris, Max Schmelingas 150 vaikučių Berlyne išlaikyti įsteigė fondą, kuriam pirmas davė $2,500. Už tokią menką sumą, pagal jo įplaukas, kumštininkas tos garbės dar nesulauks.

Edisonas jau greičiau nepasveiks

WEST ORANGE, N. J. — Garsusis išradėjas Thomas A. Edison silpnėja: mintimis ir fiziškai. Žmona ir du sunųs prie lovos veik visą laiką buna. Gydytojai nuomonės, kad Edisonas vargu pasveiks.

Mokytojas padurė mokinę

TORONTO. — Pavyduliaudamas mokinei, plaukimo mokytojas Herman Hunt, 40 m. peiliu durė plaukikę Mrs. Anna Priller Benoit iš Holyoke, Mass., o pats išsigėrė nuodų, tačiau dar spėtas areštuoti. Plaukikė išgis.

Vietoj pinigų — prekės

SYLVESTER, Ga. — Čia suruošta žemės ukio paroda. Kadangi daugelis neturi pinigų, į parodą įleidžiama ir už žemės ukio produktus. Pav., už 16 svarų vatos pundą, įleidžiamas suaugęs žmogus, už 6 — nepilnametis. Už tuziną kiaušinių — suaugęs, už 5 — kiaušinius — vaikas.

Į Varnius nusikaltėlių nesiųs

VARNIAI. — Lietuvos politiškai prasižengusiems gyventojams vieta Varniuose, vadinamas Koncentracijos Lageris. Komendantų nutarimais į čia iki šiol budavo siunčiama tam tikra dalis nedidelių politiškų nusikaltėlių. Dabar krašto apsaugos ministerija nusistačiusi Koncentracijos stovyklą panaikinti. Stovyklai išlaikyti duodamus pinigus ministerija yra numačiusi sunaudoti kitiems reikalams. Dabar stovykloj tėra tik 23 žmonės.

Ištrėmimu, dažniausia, baudžiami inteligentai. Koncentracijos stovykloj jie laikomi be jokio užsiėmimo, gerai maitinami ir ten nepažįsta kalėjimiško gyvenimo. Ateity visi komendantų administratyviai bausti nusikaltėliai bus baudžiami kalėjimu arba pinigiš komis pabaudomis.

TREČIŲJŲ TEISMAS DEL IŠSIŲSTŲJŲ SVETIMŠALIŲ

KAUNAS. — Rugsėjo 28 d. Genevoj įvyko Lietuvos — Vokietijos trečiųjų teismas. Jame išklausytas Vokiečių skundas prieš Lietuvos vyriausybę del išsiųstųjų iš Lietuvos penkių Vokietijos piliečių.

Teismą sudaro pirmininkas Šveicarijos teisingumo ministeris Dr. Haad ir nariai Suomijos atstovas ir Belgijos atstovas. Lietuvių pusės teisėju paskirtas Lietuvos Pasiuntinys Paryžiuje, ponas Klimas: Lietuvių pusės gynėjais pakviesti Rachtsanwaltas, Dr. Robinsonas iš Kauno ir Vyriausias Valstybės gynėjas prie Vyriausiojo Tribunolo, ponas Žalkauskas.

Kaip žinoma, dar 1928 metais padaryta sutartis tarp Lietuvos ir Vokietijos, ginčytinus šiųdviejų valstybių klausimus išrišti pavedama trečiųjų teismui, tai esti tame ginče neutralių valstybių atstovams.

Gedimino kalnas sujungtas su Katedra

VILNIUS. — Bekasinėjant Vilniaus katedros pažemius prieita požeminio koridoriaus, kuris, matyti, jungė kadaisia Gedimino pilį su katedra. Koridoriaus atkasimo darbai daromi labai atsargiai. Be to, rastos ir kelios vietos, per kurias, manoma, pavasarį įsiveržęs į katedros požemius vanduo.

Suomių miškas bus toks pat pigus, kaip Sovietų

HELSINKI. — Elta. Suomių spauda praneša, kad šiuo metu Suomijoj del darbo rankų atpigimo suomių miškininkai galės pardavinėti mišką tokiomis pat kainomis, kokiomis jį pardavinėja Sovietai. Miško prekyba Suomijoj paskutiniu laiku žymiai pagyvėjo.

Vengrų smuikininkas Hubay surado naują nežinomą Franzo Liszto vengrišką rapsodiją smuikui ir fortefijonui.

Established 1886 Įsteigtas

VIENYBĖ

LITHUANIAN TRI-WEEKLY
Published
Tuesdays, Thursdays and Saturdays
at Brooklyn, N. Y.

TRISKART PER SAVAITĘ
Leidžiamas
Antradieniais, Ketvirtadieniais ir Šeštadieniais
Brooklyne, N. Y.

Subscription Rates:
In United States — — $4.00
Canada — — — — — $4.50
Other Countries — — $5.00
Advertising Rates on Application

Metinė Prenumerata:
Jungtinėse Valstijose — $4.00
Kanadoje — — — — $4.50
Lietuvoje ir kitur — — $5.00
Apie skelbimus klauskit laiškais

Lithuanian "Vienybė" Publishing Co.
193 Grand Street. Brooklyn, N. Y.
PHONE: GREENPOINT 9-2427

PASIRŪPINKIM LIETUVIŲ CENTRELIAIS

Klaipėdos lietuvių spaudos žiniomis, šiomis dienomis Klaipėdoj įsisteigė "Mažosios Lietuvos lietuvių veikėjų draugija", į kurią įėjo keliasdešimt žymių krašto veikėjų. Norima, kad ši draugija **subendrintų įvairių organizacijų vadų veikimą.**

Darbas, kaip matome, labai svarbus, ir Amerikos lietuviams reikėtų pasekti. Tiesa, kai kuriose kolonijose ir Amerikoj mes turime draugijų tarybas, sąjungas, sąryšius ir kitaip pasivadinusius visų lietuvių politinių pažiūrų bendrus centrelius, bet dar ne visose kolonijose. O Amerikos lietuviams reikėtų arčiau vieniems su kitais bendradarbiauti. Beja, kai kuriose kolonijose toks bendradarbiavimas pasireiškia kitokioj formoj. Pav., Brooklyne dalinai bendradarbiauja visos lietuviškosios pasaulėžvalgos grupės Vilniui Vaduoti ir Vytauto Komitetuos, tačiau tai tik dalinai. Kai kuriose kolonijose gludžiai lietuvius riša **Vaizbų Butai.** Tokią rolę jie galėtų atlikti visose lietuviškose kolonijose.

Visapusiškų lietuviškų centrų visos lietuvių kolonijos dar neturi. Taigi, ateities darbas. Tokiam darbui reikėtų įtraukti daugiau inteligentinių jėgų ir tokių, kurių į kitą darbą negalima įtraukti. Visuomenės veikėjams del to reikėtų susirupinti.

Bažnyčioje Teatras

Bažnyčia visų tautų ir tikybų pripažįstama kaip šventvietė. Bet ji laikams keičiantis, ir keičiasi ir moderėja. Dabar moderniškojo pasaulio sukury bažnyčia tiek turėjo sumodernėti, kad, štai, Broadway Temple, pastorius Dr. Christian F. Reisner pasikvietė profesionalus artistus ir prašė suvaidinti Owen Davis keletą svarbesniųjų "Just to remind you" scenų, pirm negu jis pradėjo savo pamaldas.

Pamokslė dvasininkas iš veikalo jau darė išvadas, turėjo daug medžiagos prieš gengsterius ir kitus blogumus. Veikalu, jis sako, galima daug geriau žiurovus paveikti, nei sausais pamokslais. Laikraščių bendradarbiams Dr. Reisner pabrėžė, kad ateities visos bažnyčios turės daugiau ar mažiau į savo pamaldas įsivesti teatralinių dalykų. Jie sutraukia publiką ir jai duoda daugiau naudos.

—:APŽVALGA:—

EUROPOS STUDENTŲ ORGANIZACIJA DEMORALIZUOJA STUDENTUS

Kauno "Dienoje" aprašoma Lietuvos studento A. Baliuno Tarptautinio Studentų Kongreso, kuriam dalyvavo 27 valstybių atstovai, Bukarešte eiga. Tarp kita jis rašo, kad kiek matyt, sąjunga labai blogai vedama, ir ją labai kritikavo amerikonas atstovas.

Įdomu patirti, kaip lenkai tokius viešus susirinkimus išnaudoja. Esą:

Lenkų atvyko apie 15 asmenų su delegac. pirmininku Požanyskiu priešaky. Ypatingai intensyviai jie varė savo spaudos propagandą. Rumuose, kur vyko kongresas jie įrengė didelę lenkų akademinės spaudos parodą, papuošdami sienas didžiuliais prezidento, Mosciskio ir maršalo Pilsudskio portretais. Kiekvienam parodos lankytojui prigrusdavo įvairiausios propagandinės literaturos, kad dažnokai teko pastebėti, kad delegatai grįždami namo turėdavo dalį literaturos palikti arba pasisamdyti taxi, nes nešti buvo sunkoka. Įdomu pastebėti, kad tai vis buta nestudentiškos, ne akademiškos spaudos, bet grynai lenkų propagandinės literaturos veikalai prieš vokiečius ir rusus, žinoma, visuomet su labai "teisingomis" žiniomis apie Vilnių. Kiek pavyko mėginau kalbėtis su kai kurių šalių atstovais, nurodydamas lenkų brukamos literaturos neteisingas žinias, kiek turėjau su savimi literaturos, objektyviai nušviečiančios tikrą Vilniaus krašto buklę, išdalinau asmenims, kurie buvo labiau tuo klausimu susidomėję. Iš pasikalbėjimų paaiškėjo, kad ne pas visus vienodai pasisekimo turi lenkų varoma propaganda. Šalys, kurios mažiau surištos su Francuzija, mažai jai tepritarė. Labiausiai ji turi pasisekimo tarp rumunų ir jugoslavų, t. y. tų šalių, kurios laiko pagrobusios milionus vengrų, bulgarų, makedoniečių, kroatų ir t. t. Susitikę su p. Baliunu, lenkai apie lietuvius sakė:

Mes su jumis penkis šimtus metų geruoju gyvenom, buvom didžiausia valstybė Europoje, o dabar jųs musų nemylite, nenorite palaikyti jokių santykių su mumis, draugaujat su vokiečiais, kurie ruošiasi jus pražudyt ir t.t. Pamatę, kad jų tokios malonios kalbos iš šaukia tik šypseną, mėgina tikinti, kad Vilniaus okupavimas buvo tik senųjų lenkų, Pilsudskio klaida, bet šios klaidos dabar nėra galimybės atitaisyti, nesudarius unijos tarp Lenkijos ir Lietuvos. Teko sutikti taip pat lenkų delegacijos tarpe vieną lietuvį išgamą, Draugėlą, kuris vadindamas save "litvinu, obyvatelem Polskey", mėgino man kalbėti apie diplomatinių santykių tarp Lietuvos ir Lenkijos užmezgimo naudingumą.

O kitas lenkas grąsinęs, kad Lietuva turi taikintis su Lenkija, nes kai lenkai užims Rytprusius, tada jau bus vėlu.

Kongresui baigiantis, belgas susikivirčijo su italais, ir būt įvykusios muštynės, jei nebutų sulaikyti.

Apie Balkanų tautų marmalienę štai kaip aprašo:

Antras smarkus konfliktas įvyko del bulgarų studentų įteiktos Tarptautinės Studentų Savišalpos organizacijos sekretoriui p. Poberežskiui (Jis yra Lietuvos žydas ir labai plačiai žinomas, kaipo didelis studentų veikėjas) padėkos adreso už įrengtus Sofijoje studentų namus. Tame adrese tarp kitko, buvo paminėta, kad šiuose namuose rado prieglaudą ir rumunų bei jugoslavų užimtų bulgarų sričių studentai. Tai iššaukė didžiausį rumunų ir jugoslavų studentų delegacijų protestą.

Baigdamas, pažymi tokį faktą:

Bet liudniausia šio tikrai nelaimingo XIII-to kongreso buvo pabaiga, kuri tuč tuojau sekė po amerikiečių pasiulyto sąjungos centralizacijos projekto ir naujo exekutų komiteto rinkimų. Vieno balso dauguma atmetus stud. amerik. pasiulytą projektą — Amerikos Studentų Federacijos pirmininkas atsisakė statyti savo kandidaturą į sąjungos pirmininkus. Tuomet buvo pastatyti du kandidatai: lenkas ir ungaras. Po triskartinių rinkimų, kurie neduodavo rezultatų, pagaliau tik vieno balso dauguma buvo išrinktas lenkas Požaryskis. Kitais nariais buvo išrinkti du italai, vienas bulgaras ir vienas ispanas. Po rinkimų Holandijos, Pietų Afrikos, Danijos, Škotijos, Švedijos ir Jungtinių Amerikos valstybių delegatai pareiškė, kad jie ne sutinka su Tarptautinėje Studentų Sąjungoje viešpatuojančia politine kai kurių valstybių įtaka, ir todėl iš sąjungos išstoją. Šis masinis didžiausių stud. šalių pasitraukimas buvo visiškai nelauktas ir faktinai reiškia C. J. E. Sąjungos suirimą. Jeigu toliau kurį laiką egzistuos likusi Tarptautinė Studentų Sąjunga, tai ji neturės pasaulinės Studentijos Sąjungos pobudžio. Šis paskutinis įvykis sudarė tokią prislėgtą nuotaiką, kad delegatai skirstėsi su tikru įsitikinimu, kad lenko pirmininkaujamos C.J.E. Sąjungos dienos suskaitytos.

Reiškia žvėriškoj dvasioj auklėjama kai kurių šalių studentija, busimieji tautų vadai, jau jaunatvėj žvėrys!

—o—

MAŽIAU IŠ LIETUVOS EKSPORTO

Šiemet Lietuvos išvežime, pasak p. Laptevo pranešimų "Musų Rytojuj", įvyko svarbios permainos. Visų pirma šiemet žymiai sumažėjo gyvų gyvulių išvežimas.

Per pirmą šių metų ketvirtį gyvų gyvulių išvežta už 13,5 mil. litų, o pernai per tą patį laiką išvežta už 24 mil. litų. Tačiau, šiemet žymiai padidėjo bekono išvežimas: 1930 m. per sausio — kovo mėnesius buvo jo išvežta tik 23 tonos, o šiemet išvežta 2,709 tonos. Tad, galop, esą, jei prie gyvų gyvulių išvežimo pridėti dar bekono išvežimą, tai bendras mėsos produktų išvežimas veik nepasikeitė — ir pernai ir šiemet jis sudarė apie 34 mil. litų. Už tai šiemet per pusę padidėjo sviesto ir trigubai javų išvežimas. Tuo tarpu, ąžuolinių rąstų, lentų, faneros, celiulozos ir linų išvežimas šiemet žymiai sumažėjo. Tų prekių šiemet išvežta už 9 mil. litų. Tad, bendrai paėmus, per pirmą šių metų bertainį prekių išvežtą mažiau už 12 mil. litų, negu tuo pačiu laiku 1930 m.

Apie tai praneša ir Jungtinių Valstijų Komercijos D-to spalių laidos biuletinis.

Lietuva turėtų daugiau rinkų ieškoti ne vien su vokiečiais prekiauti. Geriausia Lietuvai rinka butų Anglijoj.

PASTABOS

BOLŠEVIKŲ VULGARIŠKUMAS

Turbut Amerikoje niekas taip vulgariškai per savo spaudą neblevyzgoja kaip Amerikos vadinamieji bolševikai. Vėliausiu laiku jų spaudoj tilpo tokių negražių blevyzgonių, kad net gėda ir jų laikraščius paimti į rankas.

Iš tikrųjų ar gi jau nėra tokių lietuvių Amerikoje, kurie galėtų padaryti galą tokioms vulgariškoms ir niekšiškoms blevyzgonėms neva rimtuose straipsniuose?

Atrodo, kad žmonių vardo teršimas ir jų garbės užgauliojimas yra vienas svarbiausių bolševikiškų įrankių "kovoti" už darbininkų laisvę.

—o—

CELIULOZA — LIETUVOS ĮŽYMI EKSPORTO PREKĖ

Celiulozos gamyba "Trimito" pranešimu, yra labai svarbi Lietuvai pramonės šaka, daranti žymią įtaką į Lietuvos užsienio prekybos balansą.

Celiulozos eksportas iš Lietuvos tiek kiekybės, tiek vertės atžvilgiu ligi 1930 metų vis didėjo. 1925 metais buvo išvežta 37 tukst. tonų celiulozos už 21 mil. litų. 1929 metais išvežta net 60 tukst. tonų jau už 38 milionus litų. Tik 1930 metais eksportas sumažėjo. Šis sumažėjimas iš dalies įvyko del rusų konkurencijos ir bendrai pablogėjusios popieros rinkos buties visam pasauly. 1930 metais beišvežta 54 tukst. tonų celiulozos už 33 milionus litų.

Palyginant su Lietuvos bendro eksporto maždaug 800 mil. litų verte, tai yra labai svarbi Lietuvos eksporto pozicija.

Celiulozos fabrikas yra Klaipėdoje.

Varšavos policija suėmė laike kratos 38 komunistus, pas kuriuos rasta priešvalstybinės literaturos,

"VIENYBĖS" KORESPONDENTAS PAS PROF. VOLDEMARĄ IR J. O. ŠIRVYDĄ

Rašo *D. KLINGA*

Prof. A. Voldemaras

Južintuos

Grįždamas iš Vilniaus, užsukau aplankyti ir pp. Širvydus. Jaučiasi gerai, tik p. Širvydas vis nesveikuoja. Pasistatęs nediduką, bet gana pavyzdingą namuką, tik dar vidus nebaigtas del visokių trukumų, pirmiausia—litų ir sveikatos. Pastatytas čielų rąstų, bet amerikonišku planu, vidus padalintas į penkis kambarius apačioj, pavyzdinga tvarka, ir bus padaryti kambariai antram aukšte. Vietos piliečiai ateina ir studijuoja jo namų pavyzdį.

Ponai Širvydai yra čia įžymiausi ir pavyzdingiausi piliečiai, pas juos netruksta vietos ir apylinkės įžymių svečių, kaip klebonas, valdininkai ir t. t., žodžiu, jis čia yra centro figura, apie kurią sukasi visas vietos gyvenimas. Mat, pas jį randasi vietos kulturos centras: visokios literaturos, vietos ir užsienio laikraščių, žurnalų ir visokių naudingos informacijos knygų, taip pat radio priimtuvas. Tas sudaro daugiau, negu paprasto įdomumo ir jaukumo atmosferą ir patraukia vietos geresnį elementą. Jis atydžiai seka amerikiečių, ypatingai New Yorko, ir vienybiečių gyvenimą, ir labai domisi visomis įvykusiomis permainomis, kurias papasakojau. Pas jį randasi taip pat vietos gana didelio burio šaulių knygynas, kurį p. Širvydas įsteigė ir savo pastangomis palaiko ir didina. Jis gauna tam paramos ir iš Kauno. Jis pats yra aktyvus šaulys ir vietos tautininkų darbuotojas. Ponia Širvydienė, kaip ir Amerikoj, labai daug jam visuomenės darbuose padeda ir talkininkauja.

Ponai Širvydai kulturos skleidėjai

Tautinė sąmonė ir veikimas Južintuose, dėka p. Širvydo darbštumui, labai stipri ir tautins susipratimas pakilęs. Nors p. Širvydo silpna sveikata jam trukdo pačiam veikti, bet jo autoritetas, patarimai, daro didelės įtakos vietiniuose energingesniuose veikėjuose, kaip valsčiaus sekretorius Vaičekauskas, mokytojas Balnanosis, banko vedėjas Laužadis ir visa eilė kitų.

Nors Južintai yra vienas iš mažiukų Lietuvos miestelių, bet gana progresyvis. Visose tautinėse apeigose ir šventėse jis neatsilieka didesniems. Neturi didelių paminklų, bet turi Vytauto aikštę ir ąžuolą. Įsisteigė paštą, dabar rengiasi steigti savo elektros stotį.

Amerikos lietuvių laikraščiai: "Vienybė," "Dirva" ir kiti, kuriuos p. Širvydas gerai išplatina, daro labai geros įtakos į vietos žmones, sukelia tą gyvumą ir entuziazmą, kuriuo pasižymi amerikiečių veikimas.

Ponas Širvydas labai dėkojo Ramanauskui, Moliui, Jarui ir sunui Vytautui už prisiuntinėjimą Amerikos laikraščių ir ypatingai Brooklyno tautininkų. Klubui už prenumeravimą "New York Times," kurį jis čia panaudoja labai teigiamai perduodamas Amerikos pavyzdingas įdėjas vietos veikėjams.

Apylinkė čia labai graži. Daugybė ežerų ir ežerėlių išsidraikiusių tarp gražių kalnelių ir miškų sudaro neribotą gamtos grožį.

Zarasuos

Zarasai yra tolimiausias šiauriečių Lietuvos apskrities miestas, įsteigtas dar Aleksandro I ir pavadintas Nauju Aleksandrausku. Randasi ant kalniuko ir apsuptas ežerų, turi katalikų bažnyčią, rusų cerkvę

J. O. Širvydas

ir sinagogą, keletą mokyklų ir labai gražią naują gimnaziją. Labai graži vieta, bet įspudį gadina pačiam vidury miesto sulužusios lušnos, kurios, laimei, esą jau pasmerktos ir turės buti nugriautos.

Gražų Zarasų miestą ir žavėjančias apylinkes, ežerus, salas ir miškelius bei kalnelius ir kalnus, ačiu, aprodė nuovados viršininkas Braziukaitis ir anstolis Adomaitis, kurie parodė tikrai amerikonišką entuziazo savo miestui ir gamtai. Tarp kitų pastangų pagarsinti savo miestą ir patraukti žmones, Zarasų miesto valdyba nemokamai duoda sklypus gražaus paežerio statyti vilas.

Šauliai pradeda statyti gražius namus, ir tas, prie rusų apmiręs miestas, atgauna gyvumą ir grožį.

Pas prof. Voldemarą

Profesorius Voldemaras dabar gyvena pas savo pusbrolį Voldemarą. Lietuvos banko Zarasų skyriaus direktorių. Ta proga atlankiau ir profesorių. Dabar jis gerai jaučiasi. Pasikalbėjom ir vaikščiojom apylinkėse, išvaikščiojom kokia 15 kilometrų. Čia Lietuvoj man teko girdėti daug kaltintojų, kad jis nesukalbamas ir nesugyvenamas, bet aš praleidęs virš pusdienį su juo, gavau kitokį įspudį. Taip sakant, pasirodė smagus, neturalus ir linksmas žmogus, taip, kad jo draugijoj aš jaučiausi visai namie.

BRAZILIJA IR LIETUVIAI

Rašo Jonas Silickas

Karts nuo karto Amerikos lietuvių spaudoje tenka matyti trumpas žinutes iš lietuvių gyvenimo Brazilijoj, kuriose dažniausiai aprašytas vienas ar kitas svarbesnis bėgančio gyvenimo nuotikis. Bet kaip teko patirti, daugelis lietuvių gyvenančių Jungtinėse Valstijose, tolimoj Brazilijoj turi savo artimus gimines bei pažįstamus, tad, gal būt, kai kam ir bus įdomu plačiau pasiskaityti apie tą pasakingą šalį ir mųsų brolių-lietuvių gyvenimą.

Apie tris metus gyvenau Brazilijoj. Per tą laiką turėjau progos pusėtinai susipažinti taip su jos miestų taip ir tolimos provincijos gyvenimu. Čia aš ir noriu su gerb. "Vienybės" skaitytojais pasidalinti savo įspudžiais.

Kaip jau žinoma, Brazilija yra viena didžiausių Pietų Amerikos valstybių, kuri, nelyginant, kaip Šiaurės Amerikos Jungt. Valst., iš 49, susideda iš 22 atskirų valstijų priklausančių federalei vyriausybei, kurios sostinė yra viename gražiausių pasauly miestų, Rio de Janeiro. Brazilijos 30 milijonų gyventojų, palyginamai su visu tos milžiniškos šalies žemės plotu turi apgyvenę tik siaurą ilgą juostą vakarų Atlanto vandenyno pakraštyje.

Girios; žvėrys; vabzdžiai

Atsitolinus bent keletą šimtų mylių nuo Atlanto vandenyno pakraščio mes sutiksime nepraeinamas, amžinai žaliuojančias girias. Kas įdomu, kad tie apaugę miškais žemės plotai nėra tinkami ne tik žmogui, bet ir padoresniam laukiniam žvėriui apsigyventi. Pavyzdžiui, man teko mėnesiais buti tokiuose miškuose, kuriuose be kelių mažos rušies bezdžionių besikarstančių medžių viršunėse ir poros laukinių šunų, daugiau nieko nesutikau. Tiesa, dar yra didelių žvėrių vadinamų "Onsa". Jos panašios į tigrą, bet man teko matyti tik jų odas. Įvairių kenksmingų musių, vabzdžių, skruzdžių, ir gyvačių tai jau net perdaug! Ten medžių viršunės taip sužėlusios, kad savo tankiais lapais visai uždengia žemę nuo saulės spindulių. Taip pat oras miško apačioje neturi jokio judėjimo ir dėl stokos saulės ir blogos ventiliacijos miškuose visuomet jaučiasi nepaprasta drėgmė, o nuo puvančių augalų, aštriai saldus nemalonus kvapas. Ten puikiausia dirva vabzdžiams ir įvairioms bakterijoms vystytis, dėl ko ir klimatas visam krašte nesveikas, ir mažai pasitaiko vietų, kur nesiaustų drugio liga.

Gyventojai; klimatas

Miškuose neauga nei uogos, nei grybai, nei joki kiti tinkami valgiui vaisiai. Paukščiai ir tie nemoka užtraukti linksmos dainelės, kaip pavyzdžiui Lietuvoje. Ten galima išgirsti žaliosios papugos bei genio nemalonų kliksmą, o šiaip viešpatauja amžina paniuri tyla. Senovės tos šalies šeimininkų — indijonų taip pat retai pasitaiko. Jų visoje Brazilijoje priskaitoma vos apie 150 tukstančių; jie veik visi tebėra dar laukiniai, bet civilizacijos žmonėms didelio pavojaus nepadaro, nes jie gyvena toli kontinente, kur civilizuotas žmogus veik nesilanko.

(Bus daugiau)

Ispanijoj suimta 5 žymųs komunistų vadai. Tam suėmimui teikiama daug svarbos.

HARTFORD, CONN.

Spalių 9-tos minėjimas

Čia paskutinėmis dienomis lietuvių tarpe didelis judėjimas; ruošiami įvairūs parengimai ir dar rengiamasi didesniam veikimui. Šiomis dienomis ruošiamasi prie bendro lietuvių ukrainiečių masinio mitingo — **minėti Vilniui gedulos dieną,** kurią rengiamasi tinkamai atžymėti sekama programa: 1) Koncertinę, speciališkai pritaikintą programos dalį išpildys Šv. Trejybės parapijos choras, vadovaujant vargoninkui p. Burduliui; 2) Prakalbos; kalbės Lietuvos Respublikos Gen. Vicekonsulas p. Daužvardis iš New Yorko, vietos Klebonas kun. J. Ambotas ir ukrainiečių atstovas Kun. Aleksandras Trystoy. Kalbėtojai išaiškins kaip lietuviai ir ukrainiečiai privalo bendrai veikti atvaduoti lenkų pavergtus mųs kraštus ir nurodys ką reiškia šių tautų vienybė kovoje su bendru neprieteliu; 3) bus suvaidinta scenoje 3-jų aktų dramatiškas veikalas, speciališkai šiai dienai parašytas p. V. M. Čekanausko, V. V. S. skyr. pirm., kuriame, kaip veidrody, bus parodyta Vilniaus užgrobimo, Suvalkų sutarties sulaužymo "Lenkų Konspiracija" etc.

Atvaizduos lenkus

Tikimasi, kad šis veikalas bus įdomus ir nušviečias 11-ka metų atgal įvykusį lietuvių-lenkų konfliktą. Veikale figuruoja sekanti personalo charaktoriai: Lenkų Generaliniam štabe prasideda pirmas aktas ir "lenkų Konspiracija" kur Lenkijos aukšti karo vadai ir valdininkai daro sutartį Vilnių pagrobti. Pirmame akte lošėjai: Maršalas Pilsudski, Gen. Želigowski, štabo viršininkas Pulk. Mackiewicz, Kapit. Bučzinski, Vice-Kancleris Lukaszewicz, dalyvauja Princas Sapiega. Šiose rolėse vaidins geriausi vietos talentai ponai Mančiunas, Levišauskas, Vargoninkas Burdulis, Strazdas, Yelinevskis ir Žilinskas. Laike praktikų lošėjai pasirodė labai imponuoją lenkiškose uniformose, klimaksas šiame akte yra dramatingas ir jis baigiasi lenkų konspiratorių prirengtu karu prieš lietuvius, kur jie geria tostą už Polščią ir Litvą, kaip vieną nedalinamą Polską valstybę.

Rodys Lietuvos kurimąsi

Antram akte, kuris vaidinamas Lietuvos Generaliniam štabe(vadovaujamose rolėse veikia štabo viršininkas Pulk. Kleščinskas, Apsaugos Ministeris Daukantas, Gen. Žukauskas, Ministerių pirm. Šleževičius ir kiti, prisirengiama gintis nuo lenkų užpuolimo, svarstomas einamų derybų Suvalkuose klausimas ir baigiasi patenkinimai, kuomet gaunama žinia, kad lietuvių — lenkų derybos Suvalkuose pasibaigė ir sutartis pasirašyta, džiaugiamasi su laukta taika.

Gi trečiame akte Kaune Gen. štabe nerimas del kovų su lenkais, Suvalkų sutartį sulaužius, Generolo Želigowskio smurtas ir situacija eina ir baigiasi kovomis ties Giedraičiais — Širvintais, kur lietuvių pergalė sulaiko besiveržiančius lenkus į Kauną. Kova su vidujiniais lenkų organizuotais šnipais (pioviakais) ir paimtų lenkų karininkų į nelaisvę nuklausinėjimas, tardymas, ir baigiasi Aliantų karo komisijos vedamomis paliaubomis. Veikiantieji asmenys visi vyrai, daugiausia karininkai ir ministeriai, viso apie 20 ypatų.

Rimtai ruošiamasi

Abelnai, prisirengimas paminėti Vilniaus netekimo 11-ka metų istorinį įvykį daroma pilnu stropumu ir atrodo, kad bus tinkamai atvaizduota tas lietuvių lenkų kovų kritiškas dramatingas politinis periodas. Tikimasi, kad vietos lietuviai pirmą kartą matys tokią miližinišką, gražią ir įdomią programą Hartforde. Taip pat manoma, kad bus ir iš kitų kolonijų besidomaujančių hartfordiečių V. V. S. skyriaus veikimu.

Rep.

ADVOKATAS
JONAS S. LOPATTO
703-711 Miners Bank Bldg.
12 North Franklin St.
WILKES BARRE, PA.
Skolina Pinigus ant Mortgedžių

Bell Phone: Poplar 7545
A. F. STANKUS
Graborius-Undertaker

Išbalzamuoja ir laidoja numirusius ant visokių kapinių. Norintieji geriausio patarnavimo ir už žemą kainą, nuliudimo valandoje šaukitės pas mane. Pas mane galite gauti lotus ant visokių kapinių kuo geriausiose vietose ir už žemą kainą.
1023 MT. VERNON ST.
Philadelphia, Pa.

JUOZAS KAVALIAUSKAS

Laisniuotas Graborius
Pennsylvania ir New Jersey Valstijose
Užtikrinu, kad mano patarnavimas bus atatinkamiausias ir už prieinamą kainą Nuliudimo valandoje, prašau kreiptis prie manęs.
1439 SOUTH 2ND STREET
Philadelphia, Pa.
Telefonai: Bell — Oregon 5136
Keystone — Main 1417

CLEVELAND, OHIO

Lietuvių chorui gėda!

Buvau rašęs, kad dainuos šv. Jurgio par. choras per radio, bet atšaukiu tą pranešimą, nes jis nedainavo, nes jam nuėjus į radio stotį "audition" pasirodė, kad nėra tinkamai išlavintas del dainavimo per radio. Gaila ir gėda, kad mes, lietuviai neišgalime iš tokios didelės kolonijos, sudaryti tinkamą chorą.

Nėra dainininkų

Priežasčių yra įvairių. Didžiausia gal del suirutės parapijoje, del kurios daug gerų dainininkų ir dainininkių atsitraukė nuo choro del to kad neapkenčia dabartinio klebono. Antra priežastis ir kaltė yra pačio choro vedėjo Nakrašiaus, del to, kad mokinime nėra taip stragus kaip buvo J. Čižauskas, ir kad ignoravo kitų pakraipų dainininkus. Bunant vargoninku p. J. Čižauskui, jis vedė bažnytinį chorą, nors ir neturėjo labai didelį, bet turėjo discipliną. Reikalui, jis sukviesdavo visus lietuvius dainininkus, ar jie bažnytiniai ar ne, ir užvardindavo Bendras Lietuvių choras, ir tuomi keletą kartų lietuviai gražiai pasirodė tarpe svetimtaučių. Ponas Nakrašius bijojo kviest "bedievius" į talką, na, ir išsikepė sau ir visiems lietuviams gėdą. Tas parodo, kad mums Clevelande labai reikalinga tautiško choro, prie kurio nebutų jokių pretenzijų ir kur butų vieta kiekvienam geram lietuvių dainininkui, ir kuris galėtų pasirodyti vardu visų lietuvių, o ne Romos.

Organizuokim chorą!

Štai, ir proga. Kai kurie buvę Teatrališko choro nariai susitarę atgaivinti minėtą chorą, bet ir ten kai kurie Romos simpatizatoriai nori užvaldyti, ginčijasi už knygų nuosavybę ir su savo lermu, net nubaidė kai kuriuos jaunuolius, bet mes nesibaidykime, bet stokime į darbą ir bus nauda. Jei tie smarkuoliai paėmė dainų knygas, teturi jas, pirkimės naujas. Tik gal tos knygos juos kiek nutildytų... Nors komisijos organizavimo darbas yra sunkus, bet veikime, o viskas bus gerai.

Sekantis naujo choro susirinkimas bus pas F. J. Žiurius, 7502 Decker Ave. spalių 18 d. Ateikite mylį veikti dainos ir meno srity, ir padėkite mums atsiekti tikslo.

F. J. Ž.

AMSTERDAM, N. Y.

Vakaras

Šioj lietuvių apgyventoj kolonijoj, dėka darbštiems veikėjams, buvo vasarą užtektinai parengimų. Vasaros sezonas pasibaigė ir prasideda žiemos sezonas.

Šeštadienį, lapkričio 7 d. Amerikos Lietuvių Klubas rengia labdaringą vakarą, balių, Klubo salėj, 17 Liberty St. Amsterdam, N. Y.

Nė vienas žmogus nėra tikras, kad ateity nereikės prašyt keno nors pagalbos. Todėl kviečiam visus lietuvius prisidėti prie parengimo ir kuodaugiausia atsilankyti į vakarą.

Komitetas susideda iš šių narių: Juozas Raila, Jurgis Valaitis, Jurgis Gaska, Juozas Sinčius, Sim. Ambrasas, Ad. Petryla, A. K. Sagaitis.

Muzika iš 11 asmenų. Pradžia 7 v.v. **Komitetas.**

CHICAGO, ILL.

Bankierius p. J. J. Elias-Elijošius, parėmė "Vienybės" korespondentą

Musų geras tautietis p. Elijošius, gerai žinomas Chicagos lietuvių ir plačiai Amerikos lietuvių visuomenei yra ne tik daug darbo ir pinigo padėjęs Lietuvai atgaivinti, bet nemažai yra musų lietuvių talentus parėmęs pinigais...

Jis Alek. A. Žalpiui suteikė $10.00 ir dar daugiau pastumėjo, kad tik tautinėj dirvoj darbuotųs ir kaip premiją už tautinio pobudžio raštų rašymą į "Vienybę".

Prie progos vėl dar ką p. Elijošius pareiškė, kad Chicagoj tautybės dirva apleista, ir nėra darbininkų, Chicaga tai raudonų usnių centras, ir jas reikia rauti.

Kada svetimtaučių bankai bankrutavo vienas po kito, ir buvo sukėlę publikoje didelę paniką ir publika šturmavo banke, kad atėmus pinigus, tik vienintelis Elijošiaus bankas tvirtybėje ir nepaleistas publikos panikos kaip kitų svetimtaučių bankai, stovi. Už tai mes lietuviai džiaugiamės, kad lietuvis bankierius sėkmingai išvengė krizio, ko kiti bankai negalėjo atsilaikyti...

A. A. Žalpis.

WORCESTER, MASS.

Rinko aukas

Lietuvių Labdarybės Draugija prie Šv. Kazimiero parapijos rinko mieste aukas. Rinkikų dirbo net 200.

Nubaudė lietuvį

Jonui W. Bačinskui, 43 m., gyv. 7 Circuit Ave., atimtas leidimas automobiliu važiuoti už neatsargų važiavimą.

Naujas daktaras

Dr. Jonas J. Žemaitis pradėjo praktikuoti kaip chiropodistas ir pediatrastas ir atsidarė ofisą Chambers of Commerce namuos. Jam pagerbti surengta vakarienė Shrewsbury.

Kor.

PLUNGĖ

Statosi

Po gaisro Plungė sparčiai pradėjo statytis. Vietoje sukly pusių namų, išdygo nauji dviejų — trijų aukštų namai. Žymiai praplatintos miesto gatvės ir kelios naujos pratiestos. Prie statybos dirba labai daug darbininkų, kurie sudaro daug darbo policijai šeštadieniais ir sekmadieniais, mat įsigėrę pradeda trukšmauti ir užkabinėti praeivius. Kai kada ir meisteriai mėgsta "pašposauti". Vienas toks klaipėdietis susigraibęs pinigus buvo paspurkęs į Klaipėdą, bet policija sulaikė ir privertė atsiskaityti. Yra ir tokių darbininkų, kurie užuot ėję įsigerti, šeštadienio vakarais susisėdę labai gražiai dainuoja. Šiaip darbo dienomis mieste didžiausias triukšmas: skamba plaktukai, kujai, šukavimai. Gatvės užverstos rąstais ir šiaip statybos medžiaga. Matyti, kad esama turtingų žmonių, kad pajėgia tokius didelius namus statyti. Ypatingai didelį murinį namą stato p. Restai, vietoje senojo namo, toje vietoje iš kur kilo gaisras.

Anzelmas.

JEI NORIT žinoti, kas kur dedasi—skaitykite "Vienybę."

PHILADELPHIJOS ŽINIOS

Ne taip siekia vienybės

Arcivyskupas Geniotis važinėja po Amerikos lietuvių kolonijas, norėdamas suorganizuoti visas tautiškas parapijas į vieną centrą.

Ar taip iš tikrųjų yra? Žuvininkas turėdamas laivelį, o daugiau nieko, jurėse pagauti žuvies negali, o vėjo blaškomas laivelis turi žuti.

Iš dalies taip yra su gerbiamu arcivyskupu Geniočiu. Neturėdamas įtakos kuniguose ir taip pat neturėdamas nei parapijos nei katedros, nori suorganizuoti visus į centrą...

Aš paminėsiu, vieną įvykį Philadelphijoj: gerb. Vyskupas Žukauskas nieko blogo ne turi prieš arc. Geniočio asmenį, jam atvažiavus kuogeriausiai priėmė, kaip garbingą svečią. Bet svečias nepasitenkino ir tuoj pradėjo darbuotis tarp tautinės kat. bažnyčios parapijonų šmeiždamas vysk. Žukauską.

Tai bent "geras vienytojas". Aš nuo savęs linkiu p. Geniočiui darbuotis lietuvių labui, o ne užsiimti tokiais darbais.

Tverkit prakilnias idejas ir susilauksit gerbuvio!

Strazdelis.

Nauji sumanymai

Rugsėjo 16 d. Gedimino Klubas susirinkime išrinko 5 narių komisiją, kuri turi ką nors nauja sumanyti pajvairinti programas, kad kasmet butų kas nors naujesnio, ir neatsikartotų tas pats, kas jau yra buvę. Kadangi ir aš priklausau komisijoj, tai savo sumanymus paduodu viešai į organą "Vienybę".

Dabar yra sumanymas naujiems metams bankietus rengti su gražuolių rinkimo konkursu, ir tuom sutraukiama daug publikos. Neabejojamai tas bus ir šiais metais daroma. Tad pasiulau, kad ateinantiems metams gražuolės butų renkamos taip kaip ir kitataučiai jas renka, tai yra maudyklės rubuose. Man rodos, tas butų daug teisingiau. Kuomet jos buna renkamos suknelėmis apsivilkusios, tai kiekviena motina iš paskutinos stengiasi pirkti gražias ir brangias sukneles ir kiekviena tikisi, kad jos dukrelė laimės, bet laimėti tik vienai buna proga, tad visos kitos buna nepatenkintos, o labiausia mamos, sakydamos, kad joms išlaidų perdaug buvę.

O kadangi šiais metais yra sunkųs laikai, tai tik turtingesniųjų tėvų dukrelės tegalės dalyvauti. O kuomet jos bus renkamos maudyklės rubais, tai kiekvienai bus prieinama, nes šie rubai joms daug nekainuos ir joms pačioms vasaros laiku bus naudingi.

Venkim nesusipratimų

2) Kad gražuolės butų renkamos pačios publikos slaptu balsavimu, o ne kokių ten teisėjų, kur paskui buna visokių nesusipratimų ir piktumų, o prie to ir iš bizniško atžvilgio daugiau naudos butų, nes kiekviena užsiregistravus panelė stengiasi kuodaugiau tikietų parduoti savo draugams, kad už ją balsuotų...

3) Kad išrinktai gražuolei nebutų duodama jokia dovana, bet už tuos pinigus butų nufotografuotas gražuolės paveikslas, padarytą graži klišė ir pagarsinta visuose lietuvių laikraščiuose ir parodyta visiems lietuviams, ir aš manau, kad gražuolės tuo butų geriau patenkintos.

4) Kad komitetas, kuris bus išrinktas prie gražuolių registravimo, butų atsargesnis ir pridabotų, kad įsiregistruojančios **panelės nors bent "dėku" lietuviškai mokėtų pasakyti.**

Tai tiek ką aš tuo tarpu turiu sumanęs.

A. Garliauskas.

Pernai iš Lietuvos užsienin buvo išvežta 14 tukstančių tonų obuolių ir už juos gauta 6 milionai litų.

Lenkijoj, Karthause apsinuodijo grybais 15 žmonių. 7 žmonės mirė.

HOLLAND-AMERICA LINE

S.S. ATENDAM
ROTTERDAM — VOLENDAM
N. AMSTERDAM ir VEENDAM
yra populiariški ios linijos laivai
Tiesus trumpas kelias per Rotterdam'ą į ir iš visų dalių
LIETUVOS
Nupigintos kainos
Neprilygstami patogumai
Rezervavimui ir informacijų dėlei rašyk bile vietiniam agentui, arba:
HOLLAND AMERICA LINE
24 State Street, New York

GERAI ŽINOTI
— KAD —
Jurgis Vaišnis
užlaiko pirmos rušies
RESTORANĄ ir HOTELĮ
Wilkes Barre, Pa.
kur sveteliai gardžiai pavalgo ir pakeleiviai minkštose lovose pasilsi
PRIBUVUS Į WILKES BARRE
nuo stoties matosi
GEORGE'S HOTEL
AND RESTAURANT
88 East Market Street
(Priešais Geležinkelio Stotį)
Sveteliai atsilankę kartą, atsilankę paskui ir tankiau.
Jurgis Vaišnis, Savininkas

Manufacturers Trust Company

Bendra Balanso Santrauka
Rugsėjo (September) 30, 1931 m.

AKTYVAS (RESOURCES)

Grynais pinigais ir iš kitų bankų	$53,527,238.84
U. S. valdžios vertybės dokumentai	31,718,701.83
Kitoki vertybės dokumentai ir užstatai	46,735,881.76
Nupirktos sąskaitos ir paskolos	144,963,128.31
Mortgedžiai	28,066,366.97
Bankiniai namai ir kitoks Real Estate	14,866,154.68
Kostumerių priimtas atsakomingumas	15,359,315.58
Kitų bankų priėmimai parduoti musų parėmimu	21,228,140.89
Priaugę nuošimčiai ir kiti aktyvai	1,690,674.68
	$358,155,603.54

PASYVAS (LIABILITIES)

Kapitalas	$27,500,000.00
Priauglis ir neišskirstytas pelnas	24,821,307.78
Rezervai	12,495,538.39
Dividentai (išmokėtini spalių 1 d., 1931 m.)	550,000.00
Ypatingas atsakomingumas	15,578,607.31
Kitų bankų priėmimai parduoti musų parėmimu	21,228,140.89
Kiti atsakomingumai	280,850.00
Depozitai	255,701,159.17
	$358,155,603.54

Vyriausia Raštinė, 55 Broad Street

NARYS NEW YORK CLEARING HOUSE ASSCCIATION
NARYS FEDERAL RESERVE SYSTEM

TARKAI

TARKAINIAI

Gyvenam civilizacijoj: turim net karus civilizuotus, o taikos civilizuotos dar neturim.

Kalbant apie taiką, atrodo, kad ją turėsim tik sekančiam pasauly.

Kiti apie karus kitokios nuomonės: esą jei karai ateity bus ore, tai ko mums rupintis? Tegul dangaus gyventojai apie tai pasirupina, nes ir aviacija tobulėja.

Taika Amerikos lietuviuos tik tada bus, kada dabartiniai visi kandidatai į SLA. vadus laimėtų ir taip laimėję pasiliktų amžinai, ir dar kad niekad niekur nepralaimėtų.

Lietuvių gyvenime daugelis muzikantų tiktų geriau buti plumeriais, o daugelis plumerių tinka į muzikantus.

Prisiminus apie plumerius, reikia pasakyti, kad jis lengviausiai pažinti jo automobiliuos: neturi jokių įrankių.

Kiekvienas "Tarkos" rašytojas turi turėti gerą vaizduotę. Turi permatyti, kad visi "Tarką" tie pirmiausiai skaito, kurie ginasi į ją niekad nepažiurį.

TEGYVUOJA KOMUNISTAI

Waterbury, Conn. — Pasitraukite demokratai! Šalyn republikonai! Drebėkite fašistai! **Tetriumfuoja komunistai!**

Už savaitės, tai yra spalių 13 d. bus Waterburio miesto valdybos rinkimai, tai ir lietuviškai kalbanti komunistai turės savo tris kandidatus į miesto valdybą komunistišku tikietu. Komunistų generolas (ne keleivinis Vyčių generolas) Karolis Krasnickas kandidatas į miesto mayorus! Jo brolis Vincas Krasnickas (nerašytos dainos Kakaruč autorius) kandidatas į board of aldermen, ir bezgramotni Juozas Žemaitis kandidatas į City Clerk.

Kol šitą kandidaturą gavo, reikėjo gauti 200 balsuotojų parašų. Jie visas spykyzes ir šeklepučius išlandžiojo ir išširlaužiojo, kol tiek parašų gavo! Dabar registracijos komitetas laužo sau galvas, kur būt galima gauti rankraščių ekspertas, kuris tuos parašus išskaitytų..., o kiti sako, kad reikėsią ir eksperto, kuris ištirtų viršminėtų kandidatų smegeninę mašineriją. Taigi, neužilga turėsime komunistišką miesto valdybą....

Taip Sau Žmogus.

"TARKOS" SPORTAS

— Ponas policininke, skubiai bėkit į musų namus. Mano tėvas jau visa valanda mušasi su kažkokiu žmogum.

— Tai kodėl man anksčiau nepranešei?

— Kad dar tik prieš vieną minutę māno tėvas aną buvo nugalėjęs...

PER ANKSTI KĖLEI

Tėvas: — Na ką gi? vos pratrynei akis ir jau žliumbi.

Jonukas: — Kaip gi nežliumbsi. Sapnavau, tėte man davei tris baronkas, kai tik vieną suvalgiau ir mane tuoj pažadino. Taip dvi baronkos ir prapuolė.

SLAPTOSIOS POLICIJOS PRANEŠIMAI

Teko patirt, kad Vyčiai tik už garbę laikydami sau, du kartu pinigus paėmė iš Brooklyno, kaip jie vadina, sportų. Bet vis delto jie atsiprašė, nes kad ne tie sportai, tai jie Jersey City butų nelaimėję sidabruoto spituno — o, dabar jiems garbė, kad spituną gavo iš Jersės Vyčių! Kaip priežodis sako grinorius grinorium gimė ir pasiliks — jį tik viens..... gali išmokyti (Catch on —

Spituno laimėtojas.

"TARKOS" MOKSLO ŽINYNAS

— Gabrieliau, girdėjau tamsta esi didelis kalbų žinovas.

— Taip. Bet dviejų niekai negaliu išmokti, nors jau 10 metų mokausi.

— Įdomu, kokių?

— Et, savo žmonos ir uošvės.

PIRMĄKART TEISME

Viena lieutvaitė pirmą kartą pakliuvo į Brooklyno teismą ir atėjus į vieno choro pamokas sako:

— Kai teisėjas paklausė, kiek turiu metų, aš taip susijaudinau, kad net pamiršau. kiek man: 25 ar 26...

— Na, ir tu pasakei?

— Aš pasakiau: — aštuoniolika...

Tuo tarpu teisme budamas "Tarkos" šnipas gerai sušnipinėjo, kad aštuoniolikinė jau tris kartus savo gyvenime taip suklydo: dabar, 18 metų atgal ir 36 metai atgal...

"TARKOS" PATARIMŲ BIURAS

Klausimas: — Mano galvos plaukai ir barzda pradeda žilti, ir krypsta į kairę, aš norėčiau juos nudažyti ir atitaisyt. Ar tas nepavojinga?

Dėdė Žilabarzdis.

Atsakymas: — Labai pavojinga. Mano dėdė taip padarė ir štai jau keturi mėnesiai, kaip susituokė su našle, turinčia keturis vaikus, bekrypstančius į Ten Eik strytą.

Bebarzdis.

"TARKOS" KORESPONDENCIJOS

Philadelphijos žinomoj lietuvių šeimynoj motina tėvui sako:

— O vistik dukrelei jau laikas butų ištekėti, — ir gana.

— Taip, bet pirmiau reikia palaukti, ar jai kas patiks?

— Niekis! O aš ar daug laukiau? Ištekėjau ir tiek, nagi kas ims, tam duosim...

TARP CHICAGOS LIETUVIŲ

— Klausyk, drauge. Ar tiesa, kad tuos dvejus namus nusipirkai prekiaudamas šnapsu?

— Nevisai taip. Jei bučiau nemaišęs šnapso su vandeniu, tų namų dabar neturėčiau.

"TARKOS" SKAITYTOJO SUNUS ŽINO KĄ SAKO!

— Parodyk žemėlapy, kur Šiaurės ašigalis! — klausia mokytojas.

Mokinys tyli.

— Ką? Nežinai? Kaip tau ne gėda?

— Kokia čia gali buti gėda, ponas mokytojau. Antai Nansenas, Amundsenas ir kiti ištisus metus ieškojo ir neatrado, tai ką gi apie mane bekalbėti...

TIK VEDĖS GYVENIMĄ PAŽĮSTA

Sunus ir tėvas lankė muziejų. Staiga sunui dingtelėjo kaž kas galvon ir jis paklausė:

— Sakyk tėvel, kodėl pergalę vaizduoja visuomet moteris?

— Tai tu sužinosi, — iškošė pro dantis, tėvas — kada vesi...

---

13 mergaičių kaštuoja $25.

Kaikuriose Kinijos srityse žmonės badauja. Ten tėvai pardavinėja savo vaikus, sumažinti badaujančių skaičių. Mergaites parduoti lengviau, negu berniukus. Už trylikos mergaičių vežimą 15 — 20 metų amžiaus mokama po $25 — $30. Tokių vežimų galima sutikti visur ir prekyba mergaitėmis duoda gerą pelną.

NESUNAIKINKIT SAVO DOKUMENTŲ

Labai daug imigrantų seka pasakose aprašytų didvyrių pavyzdį, kurie kaip tik nuo laivo mato Amerikos krantus, ir norėdami užmiršti savo visą praeitį, į juras įmeta savo bagažus, popieras ir net visus drabužius, kad tik iš naujo pradėti gyvenimą Naujame Pasauly. Bet paprastai, senoviškose pasakose immigrantai nušoko nuo laivo ir plaukte priplaukė prie žemės krašto, vandenį nusikratę pradėjo naują gyvenimą. Jiems nereikėjo pilno imigracijos išegzamenavimo, ir jų neužklausta ar turi tinkamas vizas, ar ne! Galiausiai tie didvyriai tapo Amerikos piliečiais neatsižvelgiant kaip beatvažiavo į Jungtines Valstijas.

Ne pasakos!

Bet tos dienos užbaigtos. Nauji laikai! Imigracijos įstatymai reikalauja, kad ateiviai turi atvažiuoti į paskirtus įvažiavimo uostus, kur federalė valdžia laiko savo tarnus tinkamai tuos immigrantus peržiurėti. Kai kurie naujai atvykę įleisti nuolatiniai apsigyventi, kiti tik laikinai. Kol ateivis įgis tą pilietybę, jis tinkamiems valdininkams turi nuolat įrodyti, kad jis legališkai įleistas čia nuolat apsigyventi. Visais tais atsitikimais pats ateivis turi viską įrodyti, o ne valdžios tarnai. Ir įrodyti tą viską ateivis turi žinoti kada atvažiavo, kokiu laivu. Jeigu atvažiavo iš Kanados arba Meksikos, tai kokioj vietoj buvo immigracijos oficierių išegzaminuotas.

Reikia atvažiavimo įrodymų

Tukstančiai ateivių šioj šaly negali įgyti pilietybės todėl, kad negali atsiminti kada atvažiavo arba laivo vardo, kuris čia juos atvežė. Daugumoj atsitikimų jie turėjo europiškus pasus, ir laivų kompanijos jiems įteikė tikrus vokus tuos pasus laikyti, bet jie juos kaip nors pametė arba išmetė. Atvažiavimo certifikatas reikalingas, kuomet ateivis prašo pirmųjų arba antrųjų popierų, ir negalima išgauti tokio certifikato, jeigu ateivis negali įrodyti kokiame uoste, kad ir kuriuo laivu atvažiavo. Nuo 1929 m. Immigracijos Biuras tokiems nuolatiniai apsigyventi įleistiems ateiviams davė numeruotą ir tinkamai išpildytą indentifikavimo kortelę, kuri parodo, kad ateivis legališkai gyvena šioj šaly. Bet vėl daug ateivių pametė arba sunaikino šitą kortelę. Ir vėl bėda. Dauguma nežino kiek svarbos ta kortelė reiškia ir kad jie turi pasidėti tą kortelę labai saugioj vietoj. Imkime tik vieną atsitikimą — jaunas ateivis prašydamas pirmų popierų buvo užklaustas parodyti identifikavimo kortelę. Jis pats nuėmė fotografiją nuo tos kortelės, nes ta fotografija jam nepatiko. Pavelkslas buvo "grinoriaus" išvaizdos, kuomet jis dabar pilnai susiamerikonizuotas. Ta kortelė nebuvo priimta, nes galėjo buti keno kito.

Naudokitės pagalba!

Foreign Language Information Service daugeliui ateivių pagelbėjo surasti savo atvažiavimo laiką, bet tie ateiviai turi turėti kokių nors įrodančių faktų. Suprantama, kad niekas negali pagelbėti ateiviams, jeigu tie ateiviai negali atsiminti atvažiavimo metų, mėnesio, dienos ir iš kur atvyko. Bet liepos 1 d., 1929 m. įstatymas pagelbsti kai kuriems ateiviams. Tas įstatymas leidžia ateivius, kurie atvyko prieš birželio 3 d., 1921 m. įsiregistruoti dabar, taip legalizuoti Jungt. Valstijose buvimą. Turi užmokėti $20 ir pristatyti visokių įrodymų savo rezidencijos šioje šalyje, nuo birželio 3 d., 1921 m.

Saugok seną pasportą!

Senas pasportas, bagažo kortelė, Konsulo laiškas — kartais nustato atvažiavimo dieną. Saugiai laikyk tokias popieras, jų nesunaikink. Nauji atvykę tegul tinkamai prižiuri savo identifikavimo korteles, kurios pilnai Naturalizacijos Biuro pripažintos.

Ir tas pagelbės pirmoms popieroms. Ne tik žmogus turi atsargiai prižiurėti "Declaration of Intention", bet kokioje nors knygutėje tegul užsirašo pirmų popierų numerį (nes visos pirmos popieros turi numerį) dieną kada išduotos, ir kur išduotos. Ir tas pats su antromis popieromis (Certificate of Naturalization) "Pirmosios" ir "Antrosios Popieros", kuomet pamestos arba netyčiomis sunaikintos, galima gauti antras kopijas iš Naturalizacijos Biuro, bet yra sunki procedura, jeigu ateivis negali pristatyti pilnų informacijų apie jų išdavimą. Toliau, reikia užmokėt $10 už kopijas pirmų popierų arba už Naturalizacijos Certifikatą.

F.L.I.S.

ĮVAIRIOS ŽINIOS

Mirė įžymus latvis

Latvijoj įvyko sunki automobilio katastrofa. Latvijos seimo pirmininkas, dabar einąs prezidento pareigas, Dr. P. Kalninš, savo adjutanto kap. Baucės lydimas, važiavo iš pajurio į Rygą. Asarų kurorte šoferis, prasilenkdamas su kitu automobiliu, įvažiavo į griovį. Nelaimės metu sunkiai sužeistas kap. Baucė vėliau ligoninėj mirė. Šoferis sužeistas lengvai, o Dr. Kalninš išliko visai sveikas.

Vokietijos komunistų vadai iššaukti į Maskvą, kur jie turės atsakyti už savo menką veikimą Vokietijoj.

Lenkijoj nukrito ir sudužo lėktuvas su keturiais lakūnais. Visi lakūnai žuvo.

Japonų imperatorius nuken tėjusiems nuo potvynio kiniečiams paskyrė 100,000 ienų pašalpos, o savo nukentėjusiems tautiečiams, gyvenan tiems Kinijoj, 10,000 ienų.

Latvijos bedarbių skaičius siekia 20,000. Manoma, kad žiemą bedarbių gali dvigubai padaugėti.

Palestinos Jeruzolimoje vėl prasidėjo riaušės. Mat, anglų valdžia areštavo du arabų vadus, del ko ir įvyko neramumų, per kuriuos yra ir aukų.

Amerika turi daugiausia aukso. Po jos eina Francuzai. Vokietijoj aukso be galo mažai, kas ir atsiliepia į jos ekonominį gyvenimą.

Estijoj rugių derlius trečdaliu mažesnis už pernykštį derlių.

Argentinoj lapkričio 8 d. bus renkamas prezidentas ir seimas.

Francuzijoj per vieną sporto šventę Traižės mieste įlužo laiptai, ant kurių buvo žmonės sulipę. Per nelaimę sužeista apie 20 žmonių.

ĮDOMU ŽINOTI:

Kiek yra lašų viename litre vandens?

Vienas gramas vandens turi nuo 15 iki 20 lašų. Tokiu budu 1000 gramų (1 litras) turi nuo 15,000 ligi 20,000 lašų. Bet vienas chemikas tiksliai suskaitęs rado 20,4000 lašų. Suskaitykite!

"VIENYBĖS" ĮGALIOTIEJI AGENTAI

W. A. MESKUNAS
Insurance & Real Estate
132 W. MARKET ST.,
SCRANTON, PA.

J. MOZURAITIS,
2 BROWN ST.
WORCESTER, MASS.

A. PETRYLA,
211½ E. MAIN ST.
AMSTERDAM, N. Y.

V. L. BARANAUSKAS
106 MIFFLIN ST.,
PHILADELPHIA, PA.

"Vienybės" biznio reikalais prašome kreiptis į juos, arba tiesiog:

"VIENYBĖS" ADMINISTRACIJA
193 Grand St., Brooklyn, N. Y.
Tel.: Greenpoint 9-2427.

JEI NORITE Pasisekimo biznyje, tai skelbkitės "Vienybėje," nauda užtikrinta.

Vidurių Vaistas. Ji nepajėgia išreikšt vertę

"Chicago, May 18. — Aš niekad nevartojau savai pagelbai kitko, tiktai

TRINER'S BITTER WINE

Aš negaliu išreikšti, tai tikrai geriausias vidurių vaistas. Jusų Mrs. E. Steider." Šiomis nedarbo dienomis žmonės yra labai saugus ką jie perka. Didėjimas reikalavimų Triner's Bitter Wine, reiškia, kad žmonės persitikrino jo naudingumą. Tai yra nepalyginamas del vidurių užkietėjimo, blogo apetito, skilvio nemalimo, galvos skaudėjimo, nemiga ir panašių vidurų bėdų. Visose vaistinėse, mažuose ir dideliuose buteliuose. Gydytojas ji rekomenduoja. Jeigu negalima gauti jusų apylinkėj, rašykit: Jos Triner Co., 1333 S. Ashland Ave., Chicago, Ill.

NAUJAS IŠRADIMAS
8 DEKSNIO GALINGA MOSTIS
Gydo, Reumatizma, Ranku, Koju, Nugaros skaudejima, Šalti, Ranku, Koju, tirpima, Dusuli, Galvos skaudejima, ir taip visokius skaudejimus (tik po ronas).
Tukstančiai žmonių yra ligirdo o milijonai dar nežino apie tai.
Deksnio Galinga Mostis yra tiek verta auksa, kiek ji pati sveria sulig naudos gydymo.
Kaina 75 centai, $1.50 ir $3.00, ir 10 centu extra už persiuntima.
Klauskite pas aptiekorius tebe DEKEN'S NEW DISCOVERY OINTMENT.
DEKEN'S OINTMENT CO.
P. O. Box 352
Hartford, Conn.

Telephone, Stagg 2-2228
ROSSI and DECKER
Pardavėjai Pavieniai arba Urmu
MALT and HOPS
Visokių bonkų, baro reikmenis, baro stiklai, visokie flavorei, extraktai, kontanerei, filtruojamos popieros, ir filteriai.
790 GRAND STREET
Brooklyn, N. Y.

"GARSAS" BAKERY
SVEIKATA ir DUONA
Kodel lietuviai yra sveikiausi ir stambiausi žmonės? — Dėlto, kad valgo tikrų miltų *lietuvišką duoną*, kurioj, kaip mokslininkai išrado, yra pilnai taip vadinamų vitaminų — butinai reikalingų žmogaus sveikatai. Geriausią Lietuvišką Duoną ir Kėksus, Pyragaičius vestuvėms ir kitiems pokiliams kepa:
KEPTUVĖ "GARSAS"
A. SHRUPSKIS, Savininkas
64-66 SOUTH 2ND STREET
BROOKLYN, N. Y.
Tel.: Greenpoint 9-2876
Siunčiam ir į kitus miestus

J. KLAŠČIAUS
CLINTON PARKAS
Piknikams, Baliams, Koncertams, Veselijoms ir Privatiškiems Bankietams, smagiausia vieta Brooklyn'o apylinkėje — Maspeth'e. Jau laikas užsisakyti salę sekantiems sezonams.
CLINTON PARKAS
J. KLAŠČIUS, Sav.
Betts ir Maspeth Avenues, Maspeth, L. I., N. Y.
Tel. Juniper 5-8059

Tel. Stagg 2-0783 NOTARY PUBLIC
Juozas Levandauckas
GRABORIUS
Patarnauju visiems be skirtumo. Parsamdau automobilius kiekvienam reikale: vestuvėms, krikštynoms ir šiaip pasivažinėjimams. Kainos žemos.
Ateikite ir Persitikrinkite
107 UNION AVENUE BROOKLYN, N. Y.

"Kovas" Lietuvos futbolo laimėtojas

Lietuvos pirmenybėms rungtynės tarp "Kovas" ir "Tauras" komandų pasibaigė "Kovo" laimėjimu 3 : 1.

Futbolininkas pasirodė geru kumštininku

Norwood, Mass. lietuvis Jonas Dirsa-Dixon, pereitais metais buvęs Boston College futbolo kapitonas, rugsėjo 8 d. kumščiavosi Boston Arena su Ironmen Hagen, ir laimėjo, paguldydamas oponentą net pirmam rounde. Jaunam lietuviui gerai sektis

Lietuviai Kolegijos futbolininkų vadai

Amerikonų spauda pamini eilę gerų futbolininkų, kurių tarpe yra ir keli lietuviai: Darthmouth College futbolo kapitonas Judickas gana populiarus. Jo padėjėjas ir lietuvis Genavičius. Taigi, šios kolegijos futbolninkus vadovauja lietuviai.

Suvalkiečiai geresni futbolininkai už klaipėdiečius

Ilgai petraukai įvykus vėl įvyko Lietuvos pirmenybių futbolo rungtynės Klaipėdoje. Šį kartą susitiko dvi stiprios komandos: K.S.S. (Klaipėdos Sporto Sąjunga) ir Kybartų "Sveikata." Suvalkijos nugalėtojas. Prieš dvejus metus Klaipėdos rinktinė tenugalėjo "Sveikatą" per apygardų pirmenybes rezultatu 3 : 2. "Sveikata" šį kartą parodė sistematingą, gražų, išlavintą lošimą.

Vokiečių "Freya"—Kybartų "Sveikata" Klaipėdoj

Rytojaus dieną lošė vėl "Sveikata" prieš S. C. "Freya." Suvalkiečiai pasirodė kaip vienetas. Nors diena prieš buvo lošę prieš K.S.S., tačiau nuovargio pas juos nebuvo galima pastebėti. Jau pirmoje minutėje jie muša pakrikusiai lošiančius "Freya" pirmuosius vartus. Po kiek laiko ir antri vartai į "Freya" pusę. Rungtynės baigėsi 2 : 2.

SPORTAS

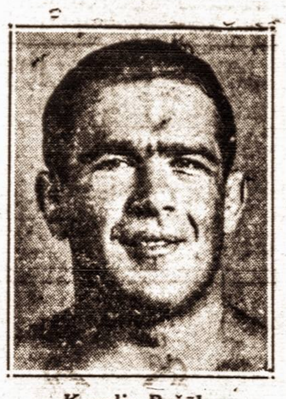

Karolis Požėla

Požėlos ir Brazausko ristynės

Karolis Požėla pereitą ketvirtadienio vakarą ritosi Washington, D. C. su Floyd Marshal, kurį lengvai paguldė per 16 min., ir Požėla buvo visai nepatenkintas tokiu silpnu oponentu, bet aš manau, kad antradienį jo upas pakils, kada susikibs su drutuoliu Brunovish, kuris sveria 210 svarų, tai yra 25 svarais daugiau už Požėlą. Šios ristynės įvyks spalių 6 d., Baltimore, Md. Tat žiurėsim, kaip musų nepergalimam pasiseks, nes tai bus iki pergalės.

Kitos ristynės įvyksta pirmadienį, Camden, New Jersey, mums gerai žinomo Brooklyniečio Andy Brown (Brazausko), kurs susikimba su juoduku Siki antrą kartą. Antanas man sakė, esąs piktas ant jo, ir mėgins jam atkeršyt už pereitą neteisėtą nuosprendį, kurį gavo prieš Siki keli mėnesiai atgal Newarke. Žinant Brazausko kada jis pyksta, galima tikėtis gerų ristynių tą vakarą. Taip, bus iki pergalės.

Billy Bartush, naujas lietuvis milžinas po lengvos operacijos miklinas beveik kasdien. Aš tikiu ir Požėla mano, kad iš jo bus sekantis čampionas, nes yra jaunas, didelis ir stiprus, taip pat ir geras ristikas. Tat, linkiu jam geros kloties.

Jokubauskas.

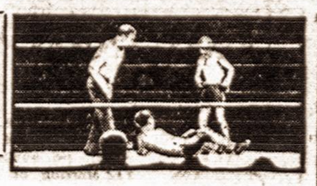

Lietuviai labai pasižymėjo

So. Boston Knights of Columbus skyrius Pere Marquette tvirčiausias visoj Naujoj Anglijoj pusiau profesionalis futbolo tymas pirmą kartą žaisdamas šį sezoną su Paterson Pros ir New Jersey Lincoln Parke, Bostone, svečius nuveikė 71 prieš 0. Pasižymėjo lietuviai, visoj šaly garsus atletai Tony Planski, Al. Weston ir Wallis.

Vinča jau ristikas

Bostono spauda praneša, kad Pabaltės bokso čampionas Juozas Vinča, dabar gyvenąs Dorchester, Mass., iš boksininkų perėjo į ristikus del to, kad jo dešinėji ranka reikalauja didelio atsargumo boksuojantis; jos kaulai yra sunkiai sužaloti ir po kiekvienų kumštynių J. Vinča turįs eiti pas gydytoją, kas jį labai vargina.

Pirmasias ristynes Vinča turi spalių 5 d., Liberty Hall, Haverhill, Mass. Jo promoteris dabar Paul Bowser.

Sharkey mokinys sveiksta

Jack Sharkey mokinys Ernie Shaff buvo susižeidęs ranką ir buvo prisimetus gangrena. Dabar jis jau sveikstą, ir nuo lapkričio 1 d., kaip manoma, galės eit kumščiuotis.

vo praeiti, kovas ir siekius. Pirmąją paskaitą paruoš p. Vl. Kedrovsky, žymus veikėjas, buv. Armijos gen. inspektorius. Pastebėtina, kad jo bočiai 16-tame šimtmety Ukrainon atvyko iš Lietuvos. Tarp kitko jis papasakojo įdomų dalyką, lenkų niekad neskleidžiamą: *Adomas Mickevičius tarnavo ukrainiečių kazokų divizijoj Turkų armijoje; ir atsisakė stoti į Čartoriskio lenkų diviziją Turkijoje Krimijos kampanijos laikais.* —

Vieni kitus remia

Ukrainos Nepriklausomybės Paskelbimo Dieną bus lapkričio 1 d. Komisija pakvies visus lietuvius dalyvauti ukrainiečių iškilmėse, gi ukrainiečiai dalyvaus organizuotai Vasario 16 d. iškilmėse. Taip pat nutarta kviesti lietuvius ir ukrainiečius patronizuoti vieni kitų sales.

Lietuviai pažadėjo remti Ukrainiečių Trio koncertą Town Hall, New Yorke, lapkričio 14 d., nors tą pačią dieną bus Lietuvių Legiono "Armistice Dance" Klaščiaus salėje. Kitas posėdis įvyks spalių 30 d. Lietuvių Legiono Štabo kambariuose, 262-A Humboldt St., Brooklyn, N. Y. *Rep.*

VIETOS IR APYLINKĖS ŽINIOS

Spalių 9 d. 7:30 val. vak. visi lietuviai bendrai dalyvauja lietuvių protesto mitinge prieš lenkus Grand Assembly Hall, 318 Grand St., Brooklyn Įeiti nemokamai kiekvienam

LIETUVIŲ IR UKRAINIEČIŲ BENDRAVIMAS

Spalių 2 d. vakare Ukrainiečių Tautos Rumuose, 217 E. 6th St., New York, N. Y., įvyko antras ukrainiečių ir lietuvių legionų jungtinės komisijos posėdis, pirmininkaujant J. Jokubauskui, sekretoriaujant p. D. Haličynui.

Kimisiją sudaro: pirm. Jonas Jokubauskas, L. Legiono I Posto vadas; vice pirm Volodimir Kedrovsky, buv. Ukrainų armijos generalinis inspektorius (Petliuros); sekret. Dmitro Haličyn, Ukr. Legiono 2-jo Posto atstovas, ir Kastas Jurgėla, L. Legiono Vyr. Štabo Adjutantas; nariais: Juozas Šimonis, Theodore Stelmoch — Amerikos Legiono nariai, ir Jakob Havrylko, Ukrainų Legiono narys. Komisija buvo paskirta Ukr. Legiono Seimo metu, š. m. gegužės 30 dieną.

Literatura ir apie Lietuvą

Komisija užgyrė L. Legiono pasiulytas pataisas ukrainiečių leidžiamo Karo Almanacho (anglų kalboje) programoje, kiek liečia Lietuvos reikalus. Leidimo komisijai pasiulyta neskelbti tam tikrų planų. Almanache tilps pora straipsnių apie Lietuvos apsigynimo sistemą ir kariuomenės istoriją, bet Lietuvos ir Ukrainos armijų bendravimu kovoje su bendru priešu nutarta mažai terašyti.

Spalių 9 d. iškilmėse ukrainiečiai aktingai ir skaitlingai dalyvaus. Ukr. Legiono Postas, be to ir Cernomorska Sič dalyvaus uniformuoti. Šv. Jurgio parap. choras irgi dalyvaus tautiškuose kostiumuose. Taipgi dalyvaus Amerikos Legiono Postas. Atsišaukimai ukrainiečių kalboje sparčiai išplatinti. Lietuviai net pribijo, kad ukrainiečių busią daugiau...

Ruoš paskaitų

Nutarta ruošti paskaitų serijas, išaiškinti vieni kitiems sa-

ĮVAIRIOS ŽINIOS

Chicagos 2,000 mokytojų negauna algų nuo gegužės mėnesio

CHICAGO. — 2,000 bealgių mokytojų susirinkime rėkte rėkė, kaip gauti maisto, negaunant nuo gegužės mėn. algų. Įvairiausiais budais stengiamasi gauti lėšų, tačiau nevyksta. Iš tikrųjų tai sunki padėtis!

Ketvirtadienį Maryland Valstijoj bus kariuomenės manevrai.

Lietuvos pasiuntinys Estijoje, ponas Malinauskas, paskirtas Lietuvos pasiuntiniu į Čekoslovakiją.

"Visada Man Duokit Lucky Strike"

"Mano gerklė man visa svarba. Aštraus deginimo tavajai taip patnėra. Visada duokit man Lucky Strike. Ir pasiplak sau pečius del naujojo celofaninio įvyniojimo su skvetu, kuris taip lengvina pakelį atidaryti."

Dorothy Mackaill

Dorothy Mackaill yra toji pat žavėjanti, žaidžianti asmeniškai realiam gyvenime kaip ir vaidyboje. Tėmykite Dorothy jos sekančiam First National Picture paveiksle "Safe in Hell" (Saugu Pragare). Nėra nuobodaus momento by kuriam First National paveiksle, kuriam Mackaill yra žvaigždė.

* * * * * *

Tas LUCKY skvetas! Neperšlampamas Cellophane. Visuomet gerai — Tvirtai uždarytas. Ypatingas Humidor Pakelis. Zip — Ir jis atsidaro! Atkreipk dėmesį į naują, ypatingą skvetą pakelių viršuj. Vieną jo dalį prilenkęs pirštu prilaikyk ir plėšk, kitą jo dalį. Labai paprasta. Greit. Zip! Ir viskas. Labai ypatinga! Pakelis įvyniotas į neperšlampamą Cellofaninę popierą, per kurią neįeina dulkė, šlapumas, ligų perai ir kiti nešvarumai. Švaru, apsaugota, gražu, ŠVIEŽIA! — kas galėtų būt daugiau moderniškai kaip, LUCKIES patobulintas Humidor pakelis — taip lengvai atidaryti. *Ponios — šis LUCKY skvetas — apsauga jūsų pirštų nagams.*

"It's toasted"

Jūsų Gerklei Apsauga— prieš knitėjimu —prieš kosulį

Neperšlampamas Cellophane Užlaiko tą "Spraginimo" Skonį Visuomet Sviežiu

ATSUK RADIO — Lucky Strike šokių Orkestras griežia kiekvieną Antradienį, Ketvirtadienį ir Šeštadienį, vakare per N. B. C. radio tinklą.

★ Ar p-lės Mackaill pareiškimas Apmokėtas?

Tamstoms gali būti įdomu žinoti, kad nemokėte p-lei Mackaill nė cento už viršpaminėtą jos pareiškimą. P-lė Mackaill per tą metus rūko LUCKY STRIKE cigaretus. Mes tikimės, kad šis skelbimas bus tiek naudingas jai ir First National, jos veikalų leidėjams, kiek jos apie LUCKIES patvirtinimas yra mums ir Jums.

Copr., 1931, The American Tobacco Co.

Pagaminta iš geriausių tabakų — viso derliaus grietinės — LUCKY STRIKE vieninteliai cigaretai apsaugoja jūsų gerklę per tą išimtiną "SPRAGINIMO" procesą. "Spraginimo" procese naudojami Ultra-Violetiniai Spinduliai — procesas, kuriuo pašalinami tam tikri kartumai ir erzinančios ypatybės, kurių, naturališkai, yra kiekviename žaliame tabake. Šie kartumynai ir erzinančios ypatybės pašalinamos iš jūsų LUCKY STRIKE, jų juose nėra. *"Jie išimti — todėl jų ir nėra!" Nenuostabu, kad LUCKIES visuomet palankūs jūsų gerklei.*

MOT. LAUKUS, Fotografas
214 Bedford Ave., Brooklyn
Tel. Greenpoint 9-7831
Geriausia Studija Brooklyne. Ateikit Persitikrinti

Amerikos Lietuvių Automobilių Mokykla
Veikia 26 Metus
AUTOMOBILIŲ MECHANIKAI IR DRAIVERIAI
LABAI REIKALAUJAMI

Išmok pavyzdingiausioj ir moderniškiausiai įrengtoj Specialybių Mokykloj. Bendras automobilių taisymo darbas, praktiškas mokymas dirbtuvėse, perstatymas, perdirbimas, suardymas ir sustatymas mašinos įvairių išdirbinių ir rųšių, ignicijos, baterejos, magnetai, starteriai ir generatoriai.

Mokiname dienomis ir vakarais.
Instruktoriai Ekspertai

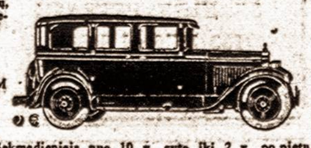

RYŠY SU DABARTINIU EKONOMINIU KRIZIU IR BEDARBE MES SUMAŽINOM MOKSLO MOKESTĮ $75 IKI $50
Irančiai ir Darbo Drabužiai — Veltui
Kursas automobilių važinoti — $10.
Garantuojame diplomą ir leidimą važinėti.
Atidaryta kasdien nuo 9 v. ryto iki 9 v. vak. Sekmadieniais nuo 10 v. ryto iki 2 v. po pietų

New York Auto School
228 Second Ave. (Kampas 14th St.) New York, N. Y.

DIDŽIAUSIA LIETUVIŲ APTIEKA

Kas yra žmogaus amžinas priešas — šaltis. Jis netik sunkiausias ligas įvaro, bet ir į grabą paguldo. Bet tie, kurie vartoja po plačią Ameriką pagarsėjusius URBAN'S COLD POWDERS (Miltelius nuo šalčio), jokių šalčių nebijo. Už 75 centus už baksą apsiginkluok nuo savo nuožmaus priešo!

URBO LAX TABS (25 centai už skrynutę) yra kai kanuolė prieš kitą amžiną žmogaus priešą, vidurių užkietėjimą — kuris žmogui pagamina daug rupesčių ir sunkių ligų.

Lietuviškų, Bulgariškų, Homeopatiškų ir kitokių vaistų tegalite gauti pas —

F. URBONAS

151 MTROPOLITAN AVE., BROOKLYN, N. Y. Telephone: Greenpoint 9-1411
GRAND AVE. at 61st ST., MASPETH, N. Y. Phones: Juniper 5-9796, 5-9072

SUSIVIENIJIMAS LIET. AMERIKOJE
DIDŽIAUSIA LIETUVIŲ APDRAUDOS ir PAŠALPOS ORGANIZACIJA SUVIENYTOSE VALSTIJOSE,
KURIOS TURTAS $1,435,127.81, NARIŲ 20,000
Nuo susiorganizavimo iki šiam laikui išmokėta $577,806.00
Pomirtinių; Pašalpų išmokėta $660,392.00
SLA. kuopos, randasi visuose didesniuose miestuose. Nariai priimami nuo 18 iki 50 m. amžiaus. Visi nariai gauna laikraštį "Tėvynę" dovanai; taip pat gauna SLA. išleistas knygas puse kainos
POMIRTINIAI SKYRIAI — $150, $300, $600 ir $1,000
Pašalpos Skyriai: — $6.00, $9.00 ir $12.00 į savaitę
Del platesnių informacijų kreipkitės šiuo adresu:
Lithuanian Alliance of America
307 WEST 30th STREET, NEW YORK, N. Y.

P. J. NAUJOKO CIGARAI
Malonus Rukyti

Gerbiamieji: Mylėtojai gerų cigarų ne tik Brooklyne, bet ir kituose miestuose bizniaus užvedimuose, kur rukymai yra užlaikomi, visur reikalaukit Naujoko Cigarų, VYTAUTO, JONO, PETRO. Šiais vardais yra geriausi cigarai. Rukydami ne tik džiauksitės, bet ir lietuviams darysite garbę, kad Lietuviška cigarų išdirbystė Amerikoj gyvuoja. Pareikalavus biznieriams ir privatiškiems Amerikoj visur išsiuntinėjama per paštą.

P. J. Naujokų Cigarų Dirbtuvė
361 BROADWAY : : BROOKLYN, N. Y.

GARSINKITĖS "VIENYBĖJ"

VIETOS IR APYLINKĖS ŽINIOS

Gedulingos pamaldos

Penktadienį, spalių 9 d., Karalienės Angelų parap. bažnyčioje 9 val. rytą, įvyksta gedulingos mišios už žuvusius Lietuvos nepriklausomybės kovose karius.

Mišių metu giedos Lietuvos Operos buvęs solistas p. Byra.

ARTINANTIS SPALIŲ 9-AI

Nekantriai laukiame spalių 9-tosios, kuomet mes visi turėsime progą pasauliui išreikšti Grand Assembly salėj, Brooklyne, protestą prieš musų sostinės Vilniaus užgrobimą, prisimindami, kad lenkai terorizuoj visa kas yra lietuviška, ne tik musų brolius, bet sykiu ir musų brolių nuosavybes. Del to spalių 9-tą yra tavo ir mano pareiga nuvykti ten ir reikšti savo nuomonę. Atsimindami, kad juo didesnis skaitlius bus tam proteste, tuo daugiau pasaulis pasiims sau į galvą, kad lietuvis supranta esąs nuskriaustas, ir kol ta skriauda nebus atlyginta, tol lietuvis nebus ramus. Mus kraštas nors ir nedidelis, bet gali sudrebinti ir visą vulkaną! Lietuvis teisingas ir lėtas, už tai mus myli milijonai nuskriaustųjų. Atsiminkit, jei musų kraštui reikės ir į ugnį šokti, musų karžygiai pasirengę by valandą, nes jie žino, kad milžiniška ukrainų tauta stos į musų burius ir sutriuškins mus priešus. Tik, mielas broli, lietuvi, tavo pareiga stiprint Lietuvių Legioną Amerikoj ir taip V. V. S. Del to, jeigu dar nesi minimų draugijų nariu, butinai stenkis likti. Neužšaldyk savo sąžinės. Nes tai yra tavo butina pareiga, jei tu turi meilę savo tikram tėvui ir motinai, ir patsai sau. Taip pat pats dalyvauk ir kitus atsivesk spalių 9 d., penktadienio vakare 7:30 Grand Assembly Hall, 318 Grand St., Brooklyn, N. Y., gedulo paminėjime. *Visuomenės Balsas.*

Šv. Jurgio Draugijos susirinkimas

Kvartalinis susirinkimas įvyks trečiadienį, spalių 7 dieną, Lietuvių Amerikos Piliečių Klubo salėj, 80 Union Ave., Brooklyn, N. Y. Pradžia 7:30 val. vak. Visi nariai kviečiami dalyvaut, nes turime daug svarbių reikalų apkalbėti.

Sekr. *J. A. Draugelis.*

PARENGIMAI

Didelis balius rengiamas Šv. Kryžiaus Dr-jos spalių 18 d., Klaščiaus Parke, Maspeth, N.Y.

Lietuvių Piliečių Klubo pirmutinis sezono balius įvyks spalių 11, 1931 m., Klubo name, 80 Union Ave., Brooklyn N. Y.

Šv. Jurgio Draugijos balius

Šv. Jurgio draugijos balius bus vasario 6 d., 1932 m., Grand Assembly salėj.

Komitetas.

"Operetės" choras gedulo šventėj

Brooklyno Operetės Draugijos choras dalyvaus Vilniaus gedulo dienos programoj, kuris įvyks šį penktadienį, vakare, spalių 9 d., Miller's Assembly Hall, Grand ir Havemeyer Sts., Brooklyne.

Išeivi, lietuvi, lietuvaite! Juk gerai žinai ir atsimeni, kad lietuvių tautos blogiausias priešas lenkas, dar vis tebešeimininkauja užėmęs vieną trečdalį Lietuvos žemių. Sostinę Vilnių, Suvalkus, Gardiną. Turim atkovot iš po lenkų jungo tris apygardas, Vilniaus, Suvalkų ir Gardino. Tik tuomet Lietuva susidarys daug jėgingesnė.

Išeiviai lietuviai, neturit užmiršti Spalių 9 d. gedulos. Atsilankykit visi kiek tik išgalit! Jusų išeivijos jaunimas jums pritaria atgaut užgrobtus Lietuvos žemės plotus. Tad, jie, tas jaunimas, susirinks tame vakare, ir pareikš protestą dainavimo tonu: "Ei, pasauli! mes be Vilniaus nenurimsim!"

V. J. Vyšnius.

Permainos bizniuos

Gavome sužinoti, jog p. B. Labanienė pirko iš Agnės Urbonienės dalį valgyklos Roebling ir Hope Sts., Brooklyne. Ponas K. Labanas dalyvaus už prižiurėtoją.

MIRĖ

Catherine Lazefsky (Lazauskienė), 5 m., 277 Humboldt St., mirė spalių 3 d. Bus laidota spalių 6 d. su bažnytinėmis apeigomis iš Šv. Trejybės bažnyčios šv. Jono kapinėse.

Velionė priklausė prie Amerikos L. R. K. Moterų Sąjungos 29 kuopos. Paliko savo vyrą, dukterį ir 5 sunus labai nuliudusius.

Laidotuvių apeigas prižiuri graborius Matthew P. Ballas (Bielauskas).

Newarko Vaizbininkų susirinkimas

Newarko Vaizbos Buto, visų narių nepaprastas susirinkimas šaukiamas spalių 8 d., ketvirtadienio vakare, 8 val., Lietuvių Salėje, 180 New York Ave., Newark, N. J.

Yra daug svarbių reikalų ir Amerikos Lietuvių Ekonominio Centro pranešimai. Kviečiami talkininkauti įvairus ekonomistai, profesionalai, reikia ekonomistų ir šiaip nusimanančių žmonių talkininkavimo taip vietos pasekmingesniam veikimui, taip ir Amerikos Lietuvių Ekon. Centrui, kuris kviečia korespondentus-talkininkus ekonominiams klausimams gvildenti. Susirinkime bus galutinai išspręstos kandidatų pavardės.

Liet. Amer. Prekybos Buto Sekretorius *A. S. Trečiokas.*

LIETUVIŲ DAILININKŲ PRANEŠIMAS

Lietuvių Dailės ir Meno Ratelio susirinkime rugsėjo 29, 8 val. vak. 335 W. 71 St. New Yorke, Dail. J. P. Sabaliauskas pranešė, kad reiks grįžti į Hotel Victoria, 7 Ave ir W. 51 St., New York dailės parodą rengt, nes kitur iš įvairių priežasčių nebuvo galima gauti vietų ir kad mųs dailės paroda galėsianti prasidėti spalių 15 dieną.

Tad gerbiamoji visuomenė Hotel Victoria dabar jau finansiniai atsitaisė ir visai nėra pavojaus jame laikyti parodos todėl pranešame, kad mųs ratelis galutinai apsirinko šią vietą parodai, kuri kaip aukščiau minėta, prasidės nuo spalių 15 dienos. Prašome visų gausiai atsilankyti į šią parodą. Busite pilnai patenkinti pamatę musų narių dailės darbus. Įžanga nemokama. Smulkesnių žinučių meldžiam sekti laikraščius. Jas įdėsime vėliau.

Gabi menininkė

Ratelis susilaukė dar vieną narę p-lų M. Kralikauskaitę, iš 647 East 7th St., Brooklyn, N. Y. Ji yra čia gimusi ir baigus Irasmus Hall aukštesniąją mokyklą, iš kurios ji gavo vieniems metams stipendiją už atsižymėjimą moksle. Ji taip pat mokinasi New Yorke School of Five and Applied Arts ir "Art Students League" abi mokyklos randasi New Yorke. Ji dirbo kaip iliustruotoja prie laikraščio "Women's Wear Apparel", o dabar darbuojasi savistoviai atlikdama įvairiams asmenims ir kompanijoms dailės darbus, kaip tai fashion illiustration, advertisement layonts, copywriting etc. Jos biznio vieta randasi New Yorke 5 East 57th St. Garbė rateliui turėti savo tarpe tokią sumanią, darbščią ir telentingą artistę.

Parodos reikalais ir informacijų klausimais kreipkitės į J. P. Sabaliauską 335 W. 71st St. New York City.

J. F. Tamošaitis.

— Plungės gimnazija galutinai likviduojama ir jos vietoj steigiama mokytojų seminarija su progimnazija prie jos. Šiemet palikta tik 8-ji kl.

— Kun. M. Krupavičius, kuris iki šiol gyveno Garliavoj, persikėlė į Vilkaviškį ir ten apsigyvens.

Londone galvojama apie sidabro konferenciją.

SPALIŲ 25-TĄ "VIENYBĖS" KONCERTAS

Didysis šiemetinis "Vienybės" koncertas įvyks spalių 25 d., Arcadia Ball Room salėje, 918 Halsey St., Brooklyn, N. Y. Draugijos tai dienai prašomos savo pramogų nerengti. Visi lietuviai iš anksto kviečiami pasiruošti.

Koncertas tą dieną visiems suteiks puikiausią programą ir tikrai išgirsite ir pamatysite geriausius lietuvių menininkus.

(Daugiau vietos žinių 5 pusl.)

REAL ESTATE

Turiu daug del pardavimo biznių, ukių ir vasarnamių.

Dirbu planus del visokių stylių namų statymui.

Galima matytis tik šeštadieniais ir sekmadieniais.

J. C. Baltus

CORAM, L. I., N. Y.

PASIRENDAVOJA didelis, ruimingas ir švarus kambarys del švaraus vyro su visais moderniškais parankumais nebrangus. Kas norėtų gero kambario, meldžiu kreiptis:
110 So. 1st St., Brooklyn. N. Y.
Phone: Greenpoint 9-1745
No. 224

PARSIDUODA: Restaurantas. Viskas gerai įtaisyta, biznis išdirbtas per daug metų. Parsiduoda labai prieinama kaina. Kreipkitės:
WYTHE AVE. LUNCH
74 No. 3rd St., Brooklyn, N. Y.
No. 222 (120)

PARSIDUODA 2 šeimynų medinis namas, 2 karų garadžius garu apšildomas, vėliausi įtaisymai, 1 blokas nuo naujos Public School, arti Grand St., aukščiausia vieta Maspeth. Randų neša $1,116.00 per metus. Parsiduoda už $8,300 ir cash $2,000.00.
70-46 Link Court, Maspeth, L. I.
No. 220 (119)

JUNIPER 5-0259
RALPH KRUCH
FOTOGRAFAS
65-23 GRAND AVENUE
MASPETH, N.Y.

Tel. Stagg 2-7057
STEPHEN BREDES, Jr.
COUNSELOR AT LAW
Lietuvis Advokatas
Ofiso Adresas:
197 HAVEMEYER STR.
Williamsburgh Bridge Plaza
BROOKLYN. N. Y.
Namų Adresas:
65—02 GRAND AVE.
MASPETH, L. I.
Tel. Juniper 5-6776

GEORGE NOBILETTI
Pianistas ir Mokytojas
Mokina nuo 1921 m. Autorizuotas ir užtvirtintas Piano Mokytojas per New Yorko Universitetą
Lekcijas duoda Studijoj, arba mokinių namuose
STUDIJOS:
929 Broadway, Brooklyn, N. Y.
Tel. Pulaski 5-1538
981 Broadway, Brooklyn, N. Y.
Tel. Jefferson 3-6993
1763 Cropsey Ave., Brooklyn, N. Y.
Tel. Bensonhurst 6-6631

NAMŲ SAVININKŲ ATYDAI

Lietuvis paintinimo kontraktorius senai ir plačiai žinomas Brooklyn ir apylinkėj, pentina medinius ir murinius namus iš lauko, ir dekoruoja vidų vėliausia mada. Specialistai Kref Tex. Darbas pirmos rušies. Prekės labai prieinamos. Persitikrinimui kreipkitės asmeniškai, laišku ar telefonu:
STANLEY PETRASH
183 Milford Street
B'klyn, N. Y. Applegate 7-1481

JONAS STOKES
Fotografas
Šiuomi pranešu savo kostumeriams, kad perkėliau savo studiją naujon vieton, po num. *512 Marrion St.*, kamp. *Broadway*, Chauncey St., stotis, Brooklyn, N. Y.
Naujoj vietoj studija daug geriau įrengta, todel paveikslai padaromi kuopuikiausia.

JONAS STOKES
512 Marion St., kampas Broadway
Brooklyn, N. Y.
Tel. Dickens 2-1182

Tel. Stagg 2-4409
A. RADZEVIČIUS
GRABORIUS
(Undertaker)

416 Metropolitan Avenue
netoli Marcy Ave., Brooklyn, N. Y.
Parsamdau Dailius Automobilius Vestuvėms, Krikštynoms ir Visokiems Pokiliams

Tel.: Newtown 9-4464
NOTARY PUBLIC

ANT. J. VALANTIEJUS
LAISNIUOTAS GRABORIUS IR BALSAMUOTOJAS
54-41 — 72nd St.
arti Grand St., Maspeth, N. Y.

Tel.: Stagg 2-5043
MATTHEW P. BALLAS
(BIELIAUSKAS)
Graborius-Undertaker
NOTARY PUBLIC
734 GRAND STREET
BROOKLYN. N. Y.

Tel. STAGG 2-0706
Dr. BLADAS K. VENCIUS
—DANTISTAS—
X—R A Y
Namų Tel.: Republic 9-3040
VALANDOS:
Nuo 9—12 iš ryto, 2—8 vak.
Šventadieniais susitarus
499 GRAND STREET
(kampas Union Ave.)
BROOKLYN, NEW YORK

JOHN KAVOLIUS
49 E. 21St. Street
BAYONNE, N. J.
VIENYBĖS' ĮGALIOTAS
AGENTAS
Galima užrašyt "Veenybę," užsisakyt Kalendorius, nusipirkt Knygų ir t. t.

LAISNIUOTA LIETUVĖ
Akušerka
(Midwife)

MRS. HELENE SHATOF
61 WOODBURY AVE.
Huntington, N. Y.
Phone Huntington 2049

LIETUVĖ AKUŠERĖ

A. GORBALEUSKA
164 BEDFORD AVENUE
Kampas North 8th Street
Tel. Greenpoint 9-2570
Reikalui esant statau bankas.

LAISNIUOTA LIETUVĖ AKUŠERĖ

MARIJONA TAMKIENĖ
138-31 Lloyd Road
Jamaica, L. I.
Tarpe Liberty ir 101st Avenues
Kampas Van Wyck Blvd.
Tel. Republic 9-6233
Kaip privažiuoti:—Canarsie treinu iki Atlantic Ave. Imti City Line treiną ir važiuoti iki Lefferts Ave. Paimti Liberty Ave. karą ir važiuoti iki Lloyd Rd.

Telefonas: Stagg 2-9105
DR. A. PETRIKA
(PETRICK)
LIETUVIS DENTISTAS
221 South 4th Street
Brooklyn, N. Y.
X-Spindulių Diagnoza
Gazo Anestetika.
Valandos: nuo 9 val. ryto iki 8 val. vakare
Penktadieniais ir šventadieniais tik susitarus.

Tel. Bigelow 0018
DAKTARAS
JOS. J. KRALIKAUSKAS
53 PAMONA AVE.
Newark, N. J.
Valandos: 1-3 — 6-8 po pietų
Sekmadieniais: 10-12 prieš pietus
Elizabeth Ofisas:
166 PARK PLACE
Tel. Elizabeth 2-0010
Valandos: 10—11 iš ryto
1—3 po pietų
6—8:30 vakare
ir pagal susitarimus

Tel. Greenpoint 9-4428
DR. JOHN WALUK
VALANDOS:
nuo 8 iki 10 iš ryto
nuo 1 iki 2 po pietų
nuo 6 iki 8 vakare
Nedėliomis pagal susitarimą
161 NORTH 6TH STREET
Brooklyn, N. Y.

Tel. Greenpoint 9-0595
DAKTARAS
J. S. MISEVIČIUS
Office Hours:
8—10 A. M. 12—2 P. M.
6—8 P. M.
270 BERRY STREET
Brooklyn, N. Y.

Tel.: Mansfield 6-8787
Dr. Ed. W. Zukauskas
1114 Foster Avenue
BROOKLYN, N. Y.
Ultraviolitinė šviesa
Diathermia.
VALANDOS:
1—2 P. M., 6—8 P. M.
ir pagal sutartį.

Tel. Midwood 8-6261
Dr. H. Mendlowitz
(pirmiau 271 Berry St.)
Praneša savo draugams, jog jis dabar persikėlęs į
2220 AVENUE J
(Flatbush)
Brooklyn, N. Y.
Ofiso valandos:
1—3 p. m.
6—8 p. m.

MERGINOS MERGINOS MERGINOS
Darbas Išsyk
Suvis Nieko Neimam už Patarnavimą
Yra tukstančiai reikalavimų į gražius namus vietinių darbininkių. Geras užmokestis, geros šeimynos. Atsimink, nieko neimam už patarnavimą.
Didžiausias Darbo Ofisas Brooklyne
SUSSER AGENCY
926 BROADWAY. Kampas Myrtle Ave., BROOKLYN, N. Y.

VIENINTELĖ LIETUVIŲ AMERIKOJE
AUTOMOBILIŲ TECHNIKOS MOKYKLA
325 E. 14th St., Near 1st Ave
Trumpam laike išmokinam viską kas link Automobilio mechanizmo, praktika ant vietos.
Išardymas, sutaisymas, suprast elektriką, ir magnetizmą, važiavimo ir automobilio planą.
Mokinam dienomis ir vakarais, lietuvių ir anglų kalbomis. Mokytojai yra gerai žinomi ekspertai L. TIKNEVIČIUS, B. J. VAITKUNAS ir kiti. Leidimai (licences) ir Diplomai garantuojami. Užmokestis maža, mes padedam kiekvienam perkant automobilį.

Užsirašymai į mokyklą kožną dieną nuo 9 val. ryte iki 9 val. vakare. Nedėliomis nuo 10 ryte iki 2 val. po pietų.
Cosmopolitan Auto School
325 E. 14th Street Tel.: Algonquin 4-4049 New York, N. Y.

VIDURIAI UŽKIETĖJĘ
Kendrick's Herb Laxative yra Padaryta iš Grynų Žolių ir Neturi Savyje Jokių Chemikalų
Šis vaistas neužtraukia papročio ir atliuosuoja vidurius ir pagelbsti sugrąžint naturalį vidurių malimą. Nereikia virint, o tik sumaišyt su vandeniu ir užsigert einant gult. Visiškai nekenksmingas, ir galima duot vaikams, kudikiams, lygiai kaip ir suaugusiems. Kaina 60c., o per paštą 65c.
Kundroto aptieka, yra didžiausia ir seniausia vaistinė. Mes specialistai sutaisyti daktarų receptus, ir užtikrinam, kad sudėtinės šių receptų dalys, gydytojų užsakymu, yra naujos, tyrios ir geriausios. Mes taip pat turime žolių ir gerą sandėlį gyduolių. Kiekvieną kartą reikalaujant kreipkitės:
KUNDROTO APTIEKA
P. J. Kundrota, savininkas.
229 Bedford Ave., Brooklyn, N. Y.
(Kampas North 4-tos gatvės)
TEL.: GREENPOINT 9-2017-2360-3514

NEPAMIRŠKITI! TEL.: GREENPOINT 9-2320 ĮSITĖMYKIT!
JUOZAS GARŠVA
—GRABORIUS—
Mano firma gerai atlieka sekančius darbus: išbalsamuoja ir laidoja mirusius ant visokių kapinių. Pagrabus paruošia nuo paprasčiausių iki prakilniausių. Parsamdo automobilius laidotuvėms, veselijoms, krikštynoms ir kitiems pasivažinėjimams.
Viršuj Minėtais Reikalais Kreipkitės Pas Mane, o Busit Užganėdinti
231 BEDFORD AVENUE BROOKLYN, NEW YORK