VIENYBĖ
Seniausias Amerikos Lietuvių Laikraštis
Įsteigtas vasario 10 d., 1886 metais
(Established February 10th, 1886)

Vienybė

LITHUANIAN TRI-WEEKLY

VIENYBĖ
Amerikoje Metam[illegible] Lietuvoje $5.00
Kanadoj, B[illegible] — $4.50.
PAVIENIS NU[illegible] — 4 CENTAI

XLV METAI | 193 Grand St. | Tel.: Greenpoint 9-2427 | Šeštadienis, LAPKR. (NOV.) 21, 1931 M., Brooklyn, N. Y. | Entered As Second Class Matter October 23, 1907, At the Post Office At Brooklyn, N. Y., Under the Act of March 3rd, 1879 | No. 139

New York Public Library 476 Fifth Ave.

JAPONAI PAĖMĖ TSITSIHAR; MUŠA KINUS; PERSPĖJO SOVIETUS NESIKIŠTI; TAUTŲ SĄ-GA BOIKOTUOS

TOKYO, Japonija. — Mandžurijoj, ties Tsitsihar, Kinų generolo Ma strateginiu centru, įvyko smarkių mušių. Kiek vėliau Kinai apleido miestą ir jį paėmė Japonai. Tuo tarpu iš Mukdeno pranešama, kad Tsitsihar dar nepaimtas. Gen. Ma įsistiprinęs laikosi. Japonai esą paėmę tik Tsttsi geležinkelio stotį apie 18 mylių nuo Tsitsihar miesto. Jei Japonai iš tikrųjų užėmė Tsitsihar, tai reikštų, kad Rusai gali įsikišti, nes Litvinovas grąsino Japonams, į jų kraštus neįlsti.

Japonija pareikalavo Tautų Sąjungos pripažinti Japonijos visišką politikišką ir ekonominį protektoratą Mandžurijoj.

Kinija reikalauja Tautų Sąjungos nubausti Japoniją, kaip valstybę sulaužiusią Kellogo paktą.

Japonija pareiškė nesibijanti Sovietų Rusijos, ir jokių Rusų grąsinimų neimanti domėn.

Washingtone prezidentas Hooveris susirupino, kad karas Mandžurijoj padarytų Kellogo paktą tik paprastu popieros gabaliuku, neturinčiu jokios vertės.

Žiniomis iš Paryžiaus, Japonija atsisakė kalbėti ar daryti kokius nors kompromisus Kinijai Mandžurijos klausimu. Tautų Sąjungos Tarybos sesijoj nedalyvavo nei Kinų, nei Japonų atstovai.

Sovietų Rusijos ambasadorius Japonijai keletą dienų buvo atvykęs į Maskvą, kur tarėsi su Stalinu ir Litvinovu. Dabar jis grįžo į Tokyo.

Diplomatinėse sferose manoma, kad Japonai su Rusais jau iš anksto buvo susitarę vienas kito neliesti. Stalinas pareiškęs pageidavimo, kad tarp Sovietų ir Japonijos santykiai butų kuogeriausi.

Vėliausiomis žiniomis Japonai galutinai sumušė Kinus ties Tsitsihar. Kinai betvarkėje atsitraukia palikdami daug karo medžiagos, užmuštų ir sužeistų. Paskutinė Gen. Ma gynimosi linija sumušta.

Tokyo perspėja Sovietų Rusiją, kad nežiurint, jog Japonai įsiskverbė į Sovietų kontroliujamą zoną, Rusija nesiųstų į Mandžuriją savo kariuomenės.

Tautų Sąjunga nori prašyti Amerikos Jungt. Valstijų, kartu su visomis kitomis valstybėmis paskelbti Japonijai ekonominį boikotą del to, kad neklauso Tautų Sąjungos.

Japonų kariuomenė atmušė kinų kontrpuolimą ties Tsitsihar. Kinams besitraukiant, japonai paėmė ir Lungkian miestą už Tsitsihar.

Nacionalistų prezidentas Nankinę Chiang Kai šek ruošiasi vykti Mandžurijon, kur asmeniškai vadovaus visomis Kinų armijomis kare su Japonija.

Į Šiaurės Mandžuriją bus siunčiama kitos kinų armijos.

Tautų Sąjunga visai rimtai nori paskelbti Japonijai ekonominį bei diplomatinį boikotą ir paskelbti Japonijai blokadą, neleidžiant į ją įvežti prekių iš kitų valstybių.

Anglijos karalius aptitulavo socialistą

LONDON. — Neturtingo žmogaus sunus Philip Snowden, vienas dabartinės Britų valdžios ministerių ir buvęs darbietis šiomis dienomis Anglijos karaliaus aptituluotas į vikontus ir bus paskirtas Lord Privy Seal ir Lordo Rumų atstovu. Šis titulas yra didžiausias kada nors Anglijos karalių suteiktas socialistui.

"VIENYBĖ" Į LIETUVĄ KAIP DOVANA

"Vienybė" Lietuvoj gaunama greičiausiai iš visų laikraščių specialiu budu. Ji labai mylima skaityti Lietuvos kaimuose ir miestuose. Visa Lietuva laukia žinių iš Amerikos. Taigi, gerbiamasis, paaukok kelis dolarius, užrašydamas "Vienybę" saviemsiems Lietuvoje. Tuom ne tik suteiksi dovaną, bet atliksi ir kulturinį šventą darbą. Kalėdų dovanoms geriausiai į Lietuvą pasiųsti "Vienybę". Į Lietuvą "Vienybė" metams $5.00, pusei metų $2.50. Kreipkitės prisiųsdami pinigus.

"VIENYBĖ",
193 Grand St., Brooklyn, N. Y.

Chicaga gamins lėktuvus po $1,000

CHICAGO. — Grupė Chicagos inžinierių šiomis dienomis baigė savo bandymus pagaminti naujos rušies lėktuvą, kurį galima pastatyti ir parduoti palyginamai labai pigiai. Tų naujų lėktuvų statytojai sako, galėsią parduoti tuos lėktuvus po $1,000. Dabar vidutiniškas lėktuvas kainuoja apie $3,000.

Naujas lėktuvas bus keturių cilinderių ir svers apie 475 svarus. Galės skristi 100 mylių per valandą skuba.

Varšavos miesto valdybos likvidacija

WARSZAWA. — Vyriausybės laikraščiai praneša, kad artimiausiomis dienomis laukiama Varšavos miesto valdybos likvidavimo, nes valdyba nepajėgia įveikti finansinių kliučių miesto uky. Miesto valdyboj, kaip žinoma, daugumą turi opozicijos grupės. Numatoma, kad vyriausybė paskirs komisarą, kuriam bus pavesta sutvarkyti miesto reikalus. Kandidatu į komisarus minimas buv. vidaus reikalų viceministeris Jerošinskis.

Lietuviai Chicagos tarptautiniam karnivale

CHICAGO. — Chicagoje vietos amerikonų laikraščiai rengia tarptautinį karnivalą kuriam dalyvaus veik visos tautos. Bus reigiamos visų tautų dienos, koncertai, vaidinimai ir prakalbos bei paskaitos. Bus rengiamos visų tautų dienos, konkursai, vaidinimai ir prakalbos bei paskaitos. Visų vakarų pelnas skiriamas sušelpti Chicagos bedarbius. Tam karnivale dalyvauja ir Chicagos lietuviai. Lietuvių diena ir vakaras įvyks Lietuvių salėje lapkričio 27 d.

GANDHI ULTIMATUMAS ANGLIJAI

LONDON. — Indijos nacionalistų vadas Mahatma Gandhi, negalėdamas susitarti su Britų vyriausybe Indijos klausimu, įteikė ultimatumą, kuriuo reikalaujama, kad iki gruodžio 4 d. Britai galutinai pasisakytų Indijos klausimu. Jei iki to laiko Gandhi atsakymo negaus, nebus prieita ko kio nors susitarimo, tai jis vyksiąs Indijon ir pradės naujus boikotus ir britams nepaklusnumo kampanijas.

Bedarbių klausimas Helsinky

HELSINKI, Suomija. — Elta. Helsinky buvo sušauktas vyriausybės, savivaldybių, darbdavių ir privačių labdarybės įstaigų atstovų konferencija nedarbo reikalui apsvarstyti. Per šitą konferenciją buvo konstatuota, kad ateinančią žiemą bedarbių skaičius Suomijoj galįs pakilti iki 120,000. Projektuojamuose viešuose darbuose galės gauti darbo tik pusė bedarbių, o kita puse turės pasirupinti privačios labdarybės draugijos.

Mariampolėj statyba smarkiai didėja

MARIAMPOLĖ. — Statyba Mariampolėje šiemet nepaprastai išaugo ir dar vis eina. Vien tik naujų namų statoma arti 40. Iš jų keletas yra muriniai, po 2—3 aukštus ir dabar puoš Vytauto ir kitas gatves. Be to, dar daug namų atremontuota, pristatyta antras ar trešias aukštas.

MacDonaldo duktė pasitraukė iš darbiečių partijos

LONDON. — Britanijos premjero MacDonaldo duktė Ishbel, pasekdama savo tėvo pėdomis, pasitraukė iš Darbiečių partijos. Ji buvo Londono apskrities tarybos atstovė darbietė. Dabar ji save vadina bepartyve.

Bijo hipnotizuotojų

PARIS. — Medikų akademijos komisija Francuzijoje pareiškė vyriausybei savo nusistatymą, kad neverta įsileisti įvairių hipnotizatorių, kurie gadina ir taip jau labai nervingus žmones.

HITLERIS PRANAŠAUJA VOKIETIJAI KATASTROFĄ

BERLIN. — Vokietijos socialnacionalistų (fašistų) vadas Adolfas Hitleris pareiškė, kad Vokietija dabar, tarsi karo katilas, kuris taip iš vidaus veržiamas, kad gali by minutę sprogti. Jo manymu, vienintelis budas Vokietiją nuo baisios katastrofos išgelbėti, tai paskelbimas naujų rinkimų, kuriuos, neabejojamai, laimėtų hitlerininkai. Jis pranašavo, kad Vokietijos socializmo laukia toks pat likimas kaip Britanijoj. Esą Dabartinė Vokietijos vyriausybė negalinti prie dabartinių sąlygų krašto valdyti, jos valdymas lemia kraštui pražutį. Francija nenorinti skaitytis su tokia Vokietijos vyriausybe, kuri neatstovauja Vokietijos didžiumos. Anot jo, dabar bu vę Vokietijos priešai reikalauja sumokėti bilionus dolarių, tuo tarpu atima visas galimybes Vokietijai tuos bilionus uždirbti.

JUNGT. VALSTIJOS IR TAUTŲ SĄJUNGOS BOIKOTAS JAPONIJAI

WASHINGTON. — Tautų Sąjunga dabar prikalbinėja ir visokiais budais vilioja Amerikos Jungt. Valstijas, kartu su visomis Tautų Sąjungoj priklausančiomis valstybėmis paskelbti Japonijai diplomatinį ir ekonominį boikotą. Tas reikštų visišką santykių nutraukimą ir net blokadą.

Amerikos J. V., kurios pasižadėjo principe paremti Tautų Sąjungą Mandžurijos klausimu, dabar atsidurė labai painioj buklėj. Santykių nutraukimas su Japonija butų Amerikai nenaudingas ir prieštarautų vyriausybės pasižadėjimams Amerikos visuomenei.

PRAŠO HOOVERIO NEKANDIDATUOT 1932 M. Į PREZIDENTUS

CHICAGO. — Californijos valstijos gubernatorius Hiram Johnson išvyko į Washingtoną, kur jis tarsis su prezidentu Hooveriu ir pietinių respublikonų vardu jam siulys nekandidatuoti į prezidentus 1932 metų rinkimuose. Esą dalis dabartinių republikonų labai nusistatę prieš jo administraciją, ir jei jis kandidatuos, tai partijos balsai gali visiškai suskilti.

DINGO JAPONŲ ATVEŽTAS MANDŽURIJON "IMPERATORIUS"

MUKDEN, Mandžurija. — Radio žiniomis, Mukdene nežinia kur dingo atvežtas ir japonų saugojamas naujas Mandžurijai jaunas "imperatorius" Pu-Ji. Japonai jo ieško, bet niekur neranda jokių pėdsakų. Kaip žinoma, Pu-Ji nelabai sutiko su Japonų noru jį padaryti Mandžurijos imperatorium. Jis pasireiškė už Mandžurijos respubliką, kas japonams nepatiko.

Vilniuje ir vėl antisemitinės riaušės

KAUNAS. — United Press žiniomis lapkričio 17 d. Vilniuje įvyko antisemitinės riaušės, kuriose sužeista apie 105 žmonės. Riaušių metu lenkai plėšė krautuves. Išviso išplėšta 300 žydų krautuvių. Riaušės prasidėjo ties Vilniaus Universiteto Rumais.

Amerikos ir kitų šalių žydų spauda kelia didelį alarmą. Lenkų spauda taip pat rėkia.

Tikima, vienų prieš kitus įtužimas tuo dar nesibaigs.

MIRĖ ĮŽYMUS ANGLŲ MOKSLININKAS

LONDON. — Šiomis dienomis Londone mirė įžymus anglų mokslininkas ir beduminio parako išradėjas prof. Walter Francis Reid. Jį rado savo namuose pusiau išbadėjusį ir labai silpną. Nugabentas ligoninėn, mirė. Jis 71 metų amžiaus.

Profesorius didesnę savo gyvenimo dalį gyveno kaip pustelninkas.

Cukraus fabrikas žymiai pagyvino Mariampolę

MARIAMPOLĖ. — Cukraus fabrikas užverstas sukr. runkeliais. Kadangi rankomis atliekamas vagonų iškrovimas trunka gana ilgai, tai naujiems vagonams truksta vietos fabrike ir net gelež. stoty. Del to ištisi kalnai runkelių suversta Kazlų Rudoje ir net Vinčuose, kur laukia savo eilės. Pažymėtina, kad kol nebuvo cukraus fabriko, tol Mariampolėje nebuvo jokio garvežio tik pravažiuojantieji traukiniai. O dabar nuolat vienas garvežys yra sukr. fabrike, o antras gelež. stoty. Ryšy su tuo, padidėjo ir geležinkeliečių personalas Mariampolėje. Be to, gelež. stoty statomos svarstyklės vagonams sverti, kas paprastai buna tik didelio prekių judėjimo stotyse.

Lietuvoj ves tikslią statybos statistiką

KAUNAS. — Statybos inspekcija, norėdama tiksliai žinoti kiek šiemet visoj Lietuvoj pastatyta trobesių, rinks apie tai žinias per valsčių seniunus, kurie turės pranešti kiek trobesių pastatyta ir kiek ta statyba kaštavo.

Naujas Lietuvos Pasiuntinys Vokietijai

BERLIN. — Ligšiolinis Lietuvos pasiuntinys prie Šventojo Sosto Dr. Jurgis Šaulys paskirtas Lietuvos pasiuntiniu ir įgaliotu ministeriu Berlyne.

Arabų nacionalistai dirba

CAIRO. — Arabų nacionalistai rengiasi prašyti Irako (Mesopotamijos) karalių Feisalą, kad jis pasiskelbtų ir Sirijos karalium. Norima sudaryti vieninga, didelė arabų valstybė.

HOOVERIS IR GRANDI SUSITARĖ; KALBĖJO KARO SKOLŲ IR NUSIGINKLAVIMO REIKALU; DIRBS IŠVIEN

WASHINGTON. — Amerikos prezidento Hooverio, Italijos užsienių reikalų ministerio ir sekretoriaus Stimsono pasikalbėjimuose tarptautiniais klausimais prieita galutino susitarimo visais klausimais. Daugiausiai buvo tartasi nusiginklavimo ir karo obligacijų klausimais. Italija sutiko paremti Amerikos nuomonę Europos nusiginklavimo klausimu, jei Francija sutiktų apriboti jurų karo laivyną 1929-1930 Londono Laivyno konferencijos nutarimu. Genevoje busimoje Nusiginklavimo Konferencijoj, Italija ir Amerika laikysis vienos pozicijos.

Karo skolų klausimu Hooveris pasiulė Grandi susitarti su kitomis Europos valstybėmis ir patarė išdirbti skoloms mokėti planą, pamatuotą kiek vienos valstybės mokėjimo galimumu. Tą planą vėliau siulė pateikti Amerikos J. V., kuri jį apsvarstytų ir jei sąlygos bus palankios, priims.

Karo reparacijų klausimu Hooveris ir Stimsonas laikėsi ligšiolinio Amerikos J. V. nusistatymo.

Lenkai prisipažįsta trukdę pamaldas Ilukštos bažnyčioj

RIGA. — Elta. Ilukštos taikos teisėjas nagrinėja naują lenkininkų bylą, kurioj buvo kaltinami Lenkų Sąjungos nariai latvių pamaldų trukdymu Ilukštos bažnyčioj. Keturi kaltinamųjų nuo gynimo atsisakė ir prisipažino pamaldas trukdę. Tas sukėlė didelio nerimo kitų kaltinamųjų tarpe. Du kaltinamųjų nuteisti po du mėnesiu arešto, penki po šešias savaites septyni — po mėnesį ir penki išteisinti.

KOVA DEL ATIMTOS DEGTINĖS

LEWES, Del. — Amerikos J. V. pajurio sargyba iš kontrabandininkų atėmė 1,100 maišų su degtine. Iškrovus degtinę ant kranto, susirinkusi minia, bežiurėdama į ją, puolė sargybą ir atėmė dalį degtinės. Įvyko riaušės. Sunkiai sužeistas vienas sargybininkas.

Lietuvos Pasiuntinybė Pietų Amerikoj

BUENOS AIRES. — Lietuvos pasiuntinybė Buenos Airėse nuo spalių 1 d. galutinai susitvarkė ir pradėjo veikti. Jos adresas šitoks: Buenos Aires, Montevideo 1859 Nr. Pasiuntinybės konsularinis skyrius atsikėlė į tuos pačius namus ir jo adresas toks: Buenos Aires, Montevideo 1859.

Telegramų adresas palieka tas pats, butent: Lituania Baires.

Lietuvoj jau žiema

("Vien." kor. pranešimas)

KAUNAS. — Lapkr. 3 d. jau pabaigoj praėjusio mėnesio Lietuvoj oras buvo gerokai atšalęs, o kai kur ir prisnigę, bet po keleto dienų vėl buvo kiek atšilę. Gi į pabaigą spalių oras ir vėl labai atšalo. Naktimis kietai pašąla, o spalių 28 d. visoj Lietuvoj (išskiriant Klaipėdos kraštą) iškrito nemaža sniego. Nors sniegas beveik ištirpo, bet gi oras nebeatšyla. Atrodo, kad šiemet bus ankstyva žiema.

Kauniškis.

Tvarkoma Lietuvos ir Latvijos archeologinė medžiaga

STOCKHOLM. — Komitetas bendradarbiauti su Pabaltės valstybėmis kreipėsi į Švedų vyriausybę, prašydamas suteikti 2,500 kronų paramos prof. Birgerio Nermano surinktai Latvijoj ir Lietuvoj archeologinei medžiagai sutvarkyti. Apie šiuos radinius komitetas nori paskelbti pranešimą viena pasaulinių kalbų. Toliau komitetas nurodo, kad iškasenos žymia dalim papildžiusios žinias apie švedų tautos istoriją ir labai ryškiai nušviečia švedų priešistorinius ryšius su kaimyninėmis tautomis anapus Baltijos juros.

SSSR oro linijų ilgumu pirma pasauly

MASKVA. — Eltos žiniomis Maskvos radio praneša, kad dabar SSSR oro linijų ilgumu užimanti pasauly pirmą vietą. Praeitais metais SSSR turėjusi 26,000 kilometrų oro liniją, o šiais metais tas skaičius pasiekęs 41,000 kilometrų. Kitais metais dar busią įrengta 30.000 kilometrų naujų linijų. Susisiekimas tomis visomis linijomis einąs per ištisus metus.

ORANGE, N. J. — Didžiausio pasaulio išradėjo Edisono našlė jam ruošiasi pastatyti paminklą už net $10,000,000 East Orange, N. J.

PASIRUPINKIME SAVAISIAIS!

Nei nejaučiam, kad Kalėdų šventės jau barškina į duris. Kalėdos — tai didelė metinė šventė. Kiekvienas svajoja ką gaus Kalėdoms dovanų. Musų Tėvai, broliai, seserys Lietuvoje irgi galvoja, ką jiems nusiųsime Kalėdų dovanoms iš Amerikos. O juk veik kiekvienas yra sunelis, brolelis seselė. Taigi, gerbiamieji, jau laikas tuom pasirupinti.

Geriausia dovana tai pasiųsti saviškiams keletą litų. Neatidėliodami — kreipkitės į "Vienybę" ir pasiųskit kelis litus.

Pinigams Siųsti Skyrius "VIENYBĖ"
193 Grand St., Brooklyn, N. Y.

Established 1886 Įsteigtas

VIENYBĖ

LITHUANIAN TRI-WEEKLY
Published
Tuesdays, Thursdays and Saturdays
at Brooklyn, N. Y.

TRISKART PER SAVAITĘ
Leidžiamas
Antradieniais, Ketvirtadieniais ir Šeštadieniais
Brooklyne, N. Y.

Subscription Rates:
In United States — — $4.00
Canada — — — — — $4.50
Other Countries — — $5.00
Advertising Rates on Application

Metinė Prenumerata:
Jungtinėse Valstijose — $4.00
Kanadoje — — — — $4.50
Lietuvoje ir kitur — — $5.00
Apie skelbimus klauskit laiškais

Lithuanian "Vienybė" Publishing Co.
193 Grand Street, Brooklyn, N. Y.
PHONE: GREENPOINT 9-2427

MUSŲ BEDARBIŲ KIŠENIŲ KRAUSTYTOJAI

Nėra reikalo nė įrodinėti, kokį skurdą dabartiniu laiku kenčia ir musų broliai lietuviai bedarbiai. To net aprašyti niekas nesugebėtų. Kiek musų brolių šio skurdo palietų yra, tikrai sunku sužinoti, nes lietuviai iš prigimties nepratę dejuoti, pratę vargti, tai ir kukliai, nors labai sunkiai begyvendami, kenčia ir tyli. Skurstantiems ir badą matantiems pagalbos ar pašalpos musiškiai labai mažai teikia. Del savitarpinės nesantaikos, del suskilimo į grupeles partines, tikybines, politinės neapykantos — mes, **kaip lietuviai, neturime ganėtinai** stipriai organizuotų jėgų tinkamiau savo nelaimingaisiais pasirupinti. To dar negana. Pas mus, lietuvius iš sena privisę savo rušies raudonųjų "biznierių", kurie išnaudodami nelaimingųjų skurdžią buklę — dar ištraukia paskutinį centą "raudonojo biznio" naudai. Musų politikieriai nuo pat jų įsiveisimo, yra surinkę šimtus tukstančių dolarių "darbininkų" reikalams..., ir už juos prisistatę sau raudondvarių. Per tą amžiaus ketvirtį darbininkai iš tų politikierių nėra daugiau nieko gavę, be prižado — "revoliuciją sukelti"... Per amžiaus ketvirtadalį to savo prižado neišpildė, tačiau ir dabar jų įvairiausios grupės tebevilioja vargšų centus. Lietuviai darbininkai jau, rodos, turėtų pagaliau susiprasti, ir tiems vyliugiams, daugiau nesiduoti išnaudoti.

Ne visos revoliucijos darbininkams teikia gerovę. Kas svarbiausia, raudonieji ir patys geriausiai žino, kad jų nė vienas jokios jų siekiamos revoliucijos Amerikoj nesulauks ir nematys. **Del to įvairiausius vyliugius reikia lietuviams mesti, ir suburtomis jėgomis, neprisileidžiant jokių "draugų", gelbėtis kuo kuris galim išmintingais ir praktiškais keliais: per unijas, savišalpos organizacijas, klubus ir t.t. Visose lietuvių draugijose ir organizacijose turėtų buti tuo labai susidomėta ir vedama organizuota, visų bendra akcija.** Stokojant lėšų, bent pagelbėti išgauti paramos iš tų įstaigų, kurios šelpimo darbu imasi. Kur galima, geriausia steigti bendrus lietuviams bedarbiams remti komitetus ir kitokias instancijas.

NEMALONI TIESA...

"New York Times" nesenai pranešė, kad "Amtorg" Sovietų neva prekybos bendrovė Amerikoje, sumažino savo įstaigą ir darbininkų skaičių net 50 darbininkų, o prekyba su Amerikos Jungtinėmis valstijomis sumažėjusi net 52 nuošimčiais... Į tai "New York Post", gana reikšmingai ir ironiškai atsako:

"Ar galima savo akimis tikėti? Ar gi Sovietų Rusijoj, kur visi turi darbo, kur darbininkai, o ne darbdaviai kontroliuoja viską, kur nė vienas nenuskriaudžiamas — ar tas žemės "rojus" remiasi tokiu pasenusiu dalyku kaip gamybos ir reikalavimo taisyklė?... Ne, negali buti! Rusija, Sovietai, "Amtorg" — niekas iš šių tame nekalti. "Times" klysta. Visa, tai tik kapitalistų propaganda"...

Čia "Post" nori pasakyti, kad nežiurint kaip bloga butų, kokiose komplikacijose butų Sovietai, bet kada apie tai paprastai pranešama užsienio spaudoj, tai Sovietai tuoj sako, kad tai neteisybė, tai esanti kapitalistų propaganda... **Tačiau faktas, kad Rusijos prekyba su Amerika sumažėjo, parodo, kad neviskas yra kapitalistų propaganda. Pereitais metais Sovietai pasaulio darbininkams padarė "meškos" patarnavimą savo "dumpingais", dabar jiems patiems tas atsiliepia. Jie užmiršta, kad kai kasi kitam duobę, reikia atminti, kad pats gali į ją įpulti. Well, taip ir įvyko...**

Dabar Sovietuose apie $10,000,000 vertės mašinų stovi be darbo, del to, kad negauna Amerikoje kreditų tų mašinų pataisyt ir įsigyt joms naujų reikalingų dalių. Amerika padarytų didelę klaidą, jei ji duotų skolon mašinų dalių, kad paskui **Rusija tomis mašinomis prigamintų galybę prekių, kalinių ir priverstino darbo jėga, o paskui vėl "dumpintų" jas Amerikos ir Europos rinkose, tuo sustabdydami gamybą kitose šalyse, ir kartu atimti darbininkams darbą, ten, kur darbininkas gauna algą, o ne prievarta ar komisaro bizunu ar mirties grąsinimu nemokamai dirba ir už supelėjusį maistą.**

Amerikos darbininkai turėtų suprasti, kad remdami Sovietų Rusiją, jie remia savo priešą, tą kuris nori atimti jų duonos kąsnį. Ar Amerikos darbininkai atsimena, kaip pernai Sovietai subankrutino Amerikos ukininkus savo pigiais kviečiais? Tas pats gali buti ir su darbininkais...

-: APŽVALGA :-

ASMENIŠKUMAI TARPTAUTINĖJE POLITIKOJ

"Liet. Aido" korespondentas Tallinne rašo:

Tarptautinio Hagos Tribunolo lietuvių lenkų bylos sprendimo išvakarėse musų atstovui Estijoje p. Maiinauskui teko susitikti su buvusiu Latvijos užsienio reikalų ministeriu, dabartiniu atstovu Suomijoje, p. Balodžiu. Jis vieno užsienio atstovo akivaizdoje su šypsena jam prisipažino pasiųlęs Genevoje priversti Lietuvą atidaryti Lentvaravo —Kai šiadorių ruožu susisiekimą Liepojos — Romnų geležinkelio linijoj, norėdamas atkeršyti buvusiam musų užsienio reikalų ministeriui p. Voldemarui už tai, kad jis, girdi, pusantrų metų vedžiojęs jį už nosies. Pasirodė, kad lenkai už tai p. Balodį veltui gyrė kaip geriausią ir ištikimą savo bičiulį.

Atrodo, kad kai kurie lietuvių "draugai" latviai grynai asmeniškais sumetimais iš pašonių kandžiojo, mėgindami Lietuvai pakenkti tarptautinėje politikoje.

—o—

TILŽĖS LIETUVIAI

Šiauliuose su choru svečiavosi tilžietis lietuvis Dr. Vydunas įžymus lietuvių tautos filosofas ir rašytojas. Jis "Šiaurės Lietuvos" bendradarbio tarp kita paklaustas ir apie Tilžės lietuvius ir jų veikimą, į ką Dr. Vydunas atsakė:

— Tilžės lietuviai, — pradėjo Dr. Vydunas, — su sispietę į įvairias kulturines draugijas. Dabar draugijos gyvuoja gerai. Seniausia draugija — Tilžės Lietuvių Giedotojų Draugija. Ji gyvuoja jau 36 metus. 1913 m. įkurta Spaudos Draugija. 1921 m. įkurta moterų dr-ja, kuri rupinasi mokinių rankdarbių parodomis. Šiais metais ši dr-ja ruošia didelę lietuvių moterų rankų darbų parodą. 1930 m. įkurta Kulturos d-ja, kuri rupinasi įvairiais kulturiniais klausimais ir lietuvių kalbos pamokomis, ruošia vaikų darželius ir t.t. Šiais metais įsteigta Pašalpos d-ja, kuri renka aukas šelpti ir remti nelaimės ištikusius lietuvius.

Visos draugijos sudaro "Prusų Lietuvių Draugijų Tarybą". Dabar Taryba renka aukas pastatyti lietuvių namą Tilžėje.

Veikliausios draugijos "Giedotojų" ir "Kulturos", kurių pirmininku esu aš pats, — nusišypsojo p. Vydunas.

Atrodo, tilžiečiai gražiai veikia, tačiau spaudoj kartais matyt ir savitarpinių kažkokių kivirčų. Jie ir be ne iš Lietuvos — politiniai.

—o—

OFICIALIŠKAI — PUSMILIONIS LIETUVIŲ AMERIKOJ

1930 m. Jungtinių Valstijų statistikos žiniomis, svarbesniuose Amerikos didmiesčiuose, lietuvių bendras gyventojų skaičius buvo: Lietuvoj gimusių — Baltimore, Md. — 3,105, Amerikoj — 3,606. Viso 6,711; Boston, Mass. — Liet. gim. 5,869, Amerikoj gim. 6,482. Viso 12,351; Buffalo, N. Y. — Liet. g. 223, Amerikoj g. — 278. Viso — 501. Chicago, Ill. — Liet. g. 31,430, Amer. g. — 32,488. Viso 63,918. Cleveland, Ohio — Liet. g. 4,698, Amer. g. — 5,370. Viso 10,068; Jersey City Liet. gim. 374, Amer. 458. Viso 832. Newark, N. J. Liet. g. 1,445, Amer. 1,881. Viso 3,326. New York, N. Y. Liet. 15,005, Amer. 16,168. Viso 31,173. Philadelphia, Pa. Liet. gim. 6,514, Amer. g. 8,092. Viso 14,606. Pittsburgh, Pa. Liet. gim. 3,258, Amer. g. 4,515. Viso 7,773; Rochester, N. Y. Liet. gim. 1,133, Am. g. 1,188. Viso 2,321. Tai didesniuose miestuose.

Viso Lietuvoj gimusių yra 193,606, Amerikoj 245,589. Viso šioj šaly oficiališkais daviniais įsiregistravusių lietuviais Cenzo Biuras atrado 439,195 lietuvius. Tai toli gražu nepilna skaitlinė. Taip pat Okupuotosios Lietuvos lietuviai priskaityti lenkais. Daug lietuvių įsiregistravę rusais ir kitokiais. Tačiau apie tai teks vėliau pakalbėti.

—:PASTABOS:—

LIETUVA PERMAŽA BESIRUPINA REKLAMA

Šiomis dienomis įvyko tarptautinė rankdarbių paroda Stamford, Conn. Apie ją jau "Vienybėj" tilpo aprašymas. Norisi pastebėti viena, kas itin įstrigo, tai del lietuviškos literaturos anglų kalba. Kai kitos tautos kiekvieną apdalina glėbiu literaturos apie jų valstybes, tautas, matydamas lietuvių kiosko užveizdas taip skupiai beduodančius, tik labai parinktiems žmonėms, knygeles apie Lietuvą, neiškenčiau, ir paklausiau: "Nejau mažai turite, kad taip gailite amerikonams apie Lietuvą žinių?" "Negailėtume," sako, "jei turėtume. Prašėme Konsulate, gavome, bet tik... 60 egzempliorių knygučių "Lithuania"... Net širdį suspaudė! Gražiausia proga Lietuvą ir lietuvius išgarsinti, o čia stabdis—nėra literaturos. Gal pasakysite, kad jos reikia tik visuomenės vadams, o plačiajai visuomenei apie Lietuvą nereikia nieko žinoti?... Jei taip galvojama, tai daroma didelė klaida! Mes, Amerikos lietuviai iš kailio neriamės, kad tik kaip nors Lietuvą kiekvienoj progoj išgarsinti, o Lietuvos įstaigos, kurioms reikia tuo tiesioginiai rupintis — pavydi literaturos. Mes gerai suprantame, jog literatura kaštuoja pinigų, bet ko reikia tai reikia. Verčiau sumažinti išlaidas kitose srityse. Lietuvos vyriausybė turėtų asignuoti daugiau lėšų ypatingai Amerikos konsulatams, kad jie galėtų visuomenę tinkamiau aptarnauti. Jei tokios populiariškos valstybės, kaip italai, beria tukstančiais ekzempliorių įvairiausios literaturos apie savo valstybę, tai mažai bežinoma Lietuva turėtų tuodaugiau skelbtis, ypač ten, kur kitų išlaidų nėra, be tiesioginės savo literaturos.

DINO GRANDI WASHINGTONE

Rašo — Pijus Bukšnaitis

Šiomis dienomis Washingtone lankosi Italijos užsienių ministeris p. Dino Grandi. Prisimenant, kad dar visai nesenai čia lankėsi Francijos premjeras, o taš pats Grandi važinėjo į Berlyną, rodosi, kad Europos ministeriai labai pamėgo vėžintis.

Važiuoja jie į čia ne bereikalo. Ypač Amerikoje jie turi labai svarbių reikalų. Tie reikalai — tai karo skolos. Prasiskolinusios Amerikai ir valstybės kariavusios drauge su Amerika, ir kariavusios prieš ją. O pinigų neturi ne tik skolos, bet ir nuošimčius atmokėti. Na, tai ir tupčioja Europos ministeriai apie Amerikos politikierius: padovanokite, esą, ponulai, tas karo paskolas ir kontribucijas, tai ir mums bus geriau, ir jums bus mažiau rupesčių...

Amerika skolininkams gal ir parodytų savo krikščioniškąjį geraširdingumą, jei nebijotų gręsiančių painiavų ir kėblumų: padovanosi visiems skolininkams, — kils šaly skandalas: padovanosi vienam skolininkui, — pyks visi kiti.

Vokietija rauda, kad negalinti kontribucijų mokėti. Amerika pažadėjo moratoriumą (atidėjimą tolesniam laikui), bet Vokietijai to neužtenka: dovanokite ir atlikta! Tuomet Francijos premjeras atvyksta į Washingtoną ir sako: dovanosite Vokietijai, tai dovanokite ir mums!

Dovanoti abejiems — tai perdaug. Griežtai atsakyti, kad ne — tai nemandagu. Bet senatorius Borah surado išeitį. Jei norite, kad padovanotume skolą, tai mes norime peržiurėti Versalio Sutartį ir perrubežiuoti Europą. Vadinasi, Lenkų Koridorius tektų Vokietijai.

Italijos diplomatiniai planai

Suužė Europa, lyg širšių lizdas! Koridoriaus atgavimas, mat, sustiprintų Vokietiją, užnertų virvę ant bankrutuojančios Lenkijos kaklo ir nužemintų Francijos prestižą.

Italijai tas Francijos prestižas nelabai malonus, nes Italija pati stengiasi tapt diminuojančia valstybe Europoje. Todel, kai Washingtone kilo viesula del senatoriaus Borah pareiškimo apie Koridorių, ponas Dino Grandi, tuomet lankydamasis Berlyne, saldžiai kalbėjo, kad Hitlerininkai — tai Vokietijos ateitis, kad Vokietija vėl taps galingiausia valstybė, kurios draugingumą Italija aukštai įvertinanti ir pasižadanti jos teisėtus reikalavimus remti.

Lygiai tuo pat laiku Benito Mussolini, kalbėdamas Neapoly, pasakė, kad pasauly tol nebus taikos, kol: 1) nebus išrištas karo atsimokėjimų klausimas; 2) kol nebus sulygintas visų šalių apsiginklavimas, o svarbiausia — 3) kol nebus pakeisti kai kurie straipsniai kai kuriose taikos sutartyse.

Vokiečiai vargu be patikėjo tiems italų žodžiams, prisimindami kaip Italija ne tik išstojo iš santarvės su Vokietija Didžiojo Karo pradžioje, bet ir atkreipė ginklus prieš Vokietiją.

Nelabai tiki savo žodžiams ir patys italai. Mat, jei įvyktų Europos valstybių perrubežiavimas, tai Italija pelnytų "kai Zablockis ant muilo", o gal ir blogiau. Juk ji turi smurtu užgrobtą Fiume, Triestą, Tyrolį, kurie gal tektų atgal Austro — Vengrams, ir Serbams. Del to Italija romansuoja ir su Austrais ir su Vengrais, žadėdama atsteigti Habsburgų karališkąją dinastiją. Atgavęs sostą, karalius juk nebutų tokiu begėdžiu, reikalauti atgal žemės sklypelio...

Pats Mussolini ir jo ministeriai su p. Grandi į Italijos ateitį žiuri labai rimtai. Italija progresuoja, jos gyventojų skaičius didėja nepaprastai greit. Neužilga jau bus visiems fašistams perankšta tam pusiausaly, panašiame į bato aulą. Todėl italų politikos tinklai gabiai metami ant Dalmacijos ir francuzų Afrikos provincijų. Jei tik Europoje įvyktų maišatienė, tai Italija greit sugebėtų tuos kraštus pagrobti ir įvykinti savo aspiracijas tapt viršiausiąja Europos imperija, atgaivinti Imperium Romanum.

Tik reikia nusilpninti Franciją, kuri dabar yra be ne antrąja po Amerikos valstybe pasaulio politikoje. Tam tikslui geriausia panaudot Vokietiją.

Vis pinigėlių karui reikia...

Taigi matome, kad Italija tikrenybėje nenori Taikos Sutarčių pakeisti tik del paties pakeitimo, ar naujų valstybėms sienų nustatymo. Ji tik tuo obalsiu gązdina Franciją, nes tai pigiausias ir lengviausias budas savo politinių tikslų pasiekti. Neriša jos nei simpatijos link Vokietijos, o jei šiandie Mussolini vos tik nesibučiuoja su Hitleriu, tai tik todėl, kad šis vokiečių fašistas yra griežčiausias priešas Francijai ir jos nusistatymui laikytis Versalio sutarčių.

Tuos ir kitus savo užsimojimus taip Italija, taip ir kitos valstybės Europoje, be abejojimo, bandytų vykint greičiausia ginklo jėga: juk karo pabuklų ir kareivių ten yra užtektinai. Jos taip ir darytų, jei ne toji Amerika karo skolomis. Kaip kariausi be pinigų? O kur gausi pinigų be Amerikos?

Štai tais reikalais ir ponas Dino Grandi, o pirm jo Francijos premjeras, Washingtonan atvyko. Nėra abejojimo, kad ir kitų šalių ministeriai atplauks pas Dėdę Samą paprašyti keleto bilionų dovanėlės, ar bent gero žodžio, kad paskui narsiau griebt vienas kitą už gerklės.

Į Lietuvos politiką šis p. Grandi atsilankymas Washingtone, gal but, didelės reikšmės neturės. Tačiau butų niekò nekenkę, jei lietuvių delegacija butų tą italą pasveikinusi ir jam musų, Amerikos lietuvių, pageidavimus priminusi.

AUKSINĖS MINTYS

Evoliucinis gyvenimo augimas yra Pažangos kontinuacijos apreiškimas.

Išminty yra harmonijos, ramybės ir meilės gyvenimas.

Baimė apsargina viską ir visus.

Meilė yra įstatymų įkunijimas.

Tiesos principas yra žmonijos kampinis akmuo. Visos religijos yra tik vienos religijos vaisius. Tariant su Emersonu: "Buk, o ne pasirodyk".

Tiesa ir netiesa negali drauge egzistuoti.

Rašau... lieju dievotumo ir džiaugsmo ašaras... stengiuos sukurti poezijos ugnį sielose ir širdyse tų, kurie trokšta dieviško gyvenimo ir dangiškos palaimos ir prakilmybės. Ir aš didžiuojuos savo misija...

Ak! širdies drauge! Aš praradau save... kad galėčiau vėl atrasti save tavy. Mano saulė leidžias... kad galėtų vėl patekėti su tavim prie giedrių palaimos, žinojimo ir poezijos aukštenybių!... Rašau... kad tu laimintumei mano atminimą... ir apvainikuotum jį ašarų ir meilės tributu, kad mano kunas miegos kapuose...

Tiesa yra mirtis; klaida — gyvenimas.

Mano realios vizijos yra tavo sielos mintys. Tavo mintys lekia nuo manęs... ir mano sva jonės jas seka. Tu pavogei ma no dienos saulę... ir mano nakties svajones. Užtat, skirkimės tamsybėj. Bet tavo veido šviesa visuomet atsispindės mano sieloj.

Meilė ir geismas yra dvasios sparnai, kurie neša mus prie didelių darbų.

Meilė yra puikiausia kada išbalsamuota ašaromis.

Omnia Vincit Amor.

ĮDOMU ŽINOTI:

Vienvardžiai miestai

Vokietijos vyriausioji paštų valdyba išleido sąrašą miestų, kuriems pristatoma korespondencija. Tai milžiniška knyga, kurioj pasirodo daug įdomių dalykų. Pasirodo, kad be Vokietijos sostinės Berlyno, yra dar vienas Berlynas Schlezvig Holschteine, o net 27 Berlynai Amerikos Jungtinėse Valstijose. Rekordą turi Hageno miestas, kurių Vokietijoj esą net 37. Miunchenų yra 2, Esenų 3, Koenigsbergų 3. Ir Bremenų yra keletas—Vokietijoj 4 ir daug Amerikoj. Štetinas yra ne tik Vokietijoj, bet ir Švedijoj ir Lenkijoj. Antras Leipcigas yra Australijoj. Įdomu, kad Vokietijoj yra Krokuva, Roma ir Korsika. Daugelis miestų turi gyvių vardus. Vestfalijoj yra "Asilo" miestas. Rytprusiuos —"Blusa" ir t.t. Yra miestų su tokiais vardais: "Krosnis," "Vestuvės," "Benzinas" ir t.t.

Bet ypač daug miestų su Europos miestų vardais yra Amerikoj. Čia atrasite ir antrą Paryžių ir Londoną ir Rygą. Ir Lietuvos miestai turi Amerikoj savo antrininkus.

Lietuvoj yra kaimai garsiais vardais — Paryžius, Berlynas, Londonas, Roma, Kaukazas, Peterburgas ir kt.

Tiktai protingas žino, ar pa saulis juokiasi su juo, ar iš jo.

Daug teisingų žodžių pasakoma, kada dvi moterys vaidijasi.

Klausytojai niekad negirdi gero apie save... ir retai apie by ką kitą.

Daugelis idejų ir daugelis žmonių, prižada buti geromis tol, kol tu jas išbandai.

KORESPONDENCIJOS

NEWARK, N. J.

Del boikoto

Vargoninkas juokingai atsiliepia apie boikotą. Iš tokio rašinio galį ir sienos juoktis, kuomet vargoninkas pradeda save teisintis per "Vienybę". Esą nueik ir paklausk Buržio mėsinyčioj... Jis įtikrins, kad vargoninkas valgąs Žiugždos duonelę. Tas labai gerai. Bet ne tame yra tema apie boikotą. Boikotas yra tas, kad vargoninkas mane žadėjai "pataisyti"... O už ką, tai gerb. nė pats nežinai ir kitam nė su didžiausia šviesa negalėsi surasti. Gal Tamsta visą pyktį paleidai prieš mane, kad čia tveriasi Tautiška Šv. Jono parapija? Aš, kaip tautininkas, gal manai, kad galiu Tamstai sustabdyti konkurenciją? To iš manęs nereikalauk. Taip pat prašau man įrodyti "nezależninkumą", kurį man primeti! Jei tą galėsi įrodyti, prašau greitokai! Taip pat prašau įrodyti, ar Tamsta esi geresnis už tuos žmones, kurie sau tveriasi Tautišką Šv. Jono parapiją? Mano supratimu, Tamsta nėsi geresnis prigulėdamas prie Romos bažnyčios. Tuos kurie tveria sau tikrą lietuvišką bažnyčią, Tamsta persistatai labai blogais. Turi labai didelę klaidą! Nepamiršk, kad lietuvių tauta eina prie didesnio vieningumo ir savistovumo. Tos bangos ne sulaikysi, nors ir milionus boikotų skelbsi. Musų tauta žengia šuoliais į geresnę ateitį, prie artimo meilės ir savaimingumo. Aš Tamstos nepeiksiu, kad duonos nevalgysi, gali pats susiprotėti, kad esi laisvoj Amerikos šaly, tai gali valgyti ką nori, bet nemėgink manęs boikotuoti, nes aš niekuomet Tamstai to nedaleisiu. Šį kartą, Tamstai dar nekliudysiu, bet išsižiosi kitą kartą — nebus gerai.

A. Žiugžda.

Redakcijos pastaba: — Privatiškų ginčų į visuomenės reikalus kišti nepatartume. Toki ginčai spaudoj, nepalengvina tarpusavio santykiams, priešingai pasunkina. Lietuvių tautai daug sveikiau, jei besiginčiją mėgintų — savo nesusipratimus likviduoti tarpusavy. Ir p. Žiugždai su vargoninku linkime susitaikyti.

PITTSBURGH, PA.

SLA. Šventė

Lapkr. 15 d. 8 val. vak. L. M. D. salėj įvyko SLA. 3 apksr. 45 m. nuo SLA. įsikurimo, ir 30 m. nuo jo atsiskyrimo nuo Romos kunigų sukaktuvių paminėjimai.

Lygiai 8 val. apskr. pirm. J. Rukas atidaro vakarą, paaiškindamas rengimo tikslą, ir visų prašo sugiedoti Lietuvos himną. Grojo N. S. jaunuolių orkestras. Muzikantai visi lietuviukai. Vėliau jaunuoliai pagrojo keletą lietuviškų ir amerikoniškų muzikos gabalų.

Solo dainavo p-lės V. Paulekiutė, A. Gužaitė, R. Griniutė ir A. Miliauskaitė. Piano solo skambino p-lė M. Virbickaitė ir D. Rajauskaitė. Smuiku solo griežė Z. Rajauskaitė. Jaunasis J. Pabarščius dainavo solo Z. Rajauskaitė deklamavo eiles.

Užduotis visi atliko gerai, ypač p-lė Miliauskaitė iš Carnegie, Pa. pasižymėjo puikiu soprano balseliu. Reikia tikėtis, kad ji bus puiki dainininkė.

Kalbos

Prakalbas sakė Dr. Johana Baltrušaitienė, kuri, matyt, buvo pasirengus sakyti ilgą kalbą, tačiau visa bėda, kad publika ilgų kalbų nemėgsta. Publika nerimavo. Daktarė kalbėjus virš valandos laiko — supyko, nutraukė kalbą ir išėjo. Antrasis kalbėjo p. J. K. Mažukna. Jis apgailestavo įvykį, bet pabrėžė, kad salės gale sėdintiems nebuvę nieko girdėti, del to publika esą ir nerimavusi. J. K. Mažukna trumpa, bet gana karšta kalba apgailestavo visus SLA. skilimus, taip 30 m. atgal, taip ir metai atgal. Jis pareiškė vilties, kad ateis laikas, kad tie visi Susivienijimai susieis ir pradės vėl veikti išvienа. Taip pat visus ragino rašytis į SLA. Ypatingai kvietė jaunimą.

Kviesti kalbėti kun. Z. Vipartas ir P. Pivariunas, bet nei vienas nekalbėjo. Negalim praleisti, progos, nepastebėję kad pirm. p. Rukui paskelbus, kad bus naujiena, scenoj pasirodė p. S. Bakanas, kuris socialistų tikietu kandidatuoja į SLA. iždo globėjus. Jis, norėdamas save daugiau išgarsinti, pradėjo per "Naujienas" ir "Keleivį" šmeižti Pittsburgho sandariečius, ypač p. Pivariuną ir Virbicką. Bakanui pasirodžius scenoj — publika pradėjo baubti. Tuomet Bakanas pareiškė, kad jis norįs pranešti tik apie Carnegie rengiamą vakarienę. Publika nurimo.

Žmonių buvo pilna salė.

J. Virbickas.

SO. BOSTON, MASS.

Metodistams sekasi

Be katalikų bažnyčios, čia yra ir metodistų žinyčia. Ją veda Rev. B. F. Kubilius. Žmogus energingas, duosnus naudingiems reikalams ir pasiryžęs kiekvienam žingsny artimui padėti. Taigi nors katalikai jį vadina bedieviu, bet jis yra geresnis krikščionis už daugelį katalikų kunigų.

Šiais sunkiais nedarbo laikais, ponas Kubilius labai daugeliui nušluostė nuo akių ašaras. Dešimtimis žmonių jis išrupino iš miesto pašalpas, suieškojo darbus ir t.t. Tam reikalui jis nepatingi rašyti laiškų kur reikia, bet daug kartų jis važiuoja ir drąsiai žodžiu kalba su miesto ponais.

Teko patirti, kad prie jo kreipėsi ir invalidas, visuomenės veikėjas, laikraštininkas Paltanavičius ir pašalpą gavo. Tuo tarpu tie, kuriems jis padėjo suvyti turtus ar davė bent dolerinę? Abejoju...

Jei visi butume toki nuoširdus viens kitam, tai skurdo nematytum.

Žinyčia nariais auga

Turint tokį vadą, nestebėtina, kad L. M. Žinyčia kasdien ir kasdien nariais daugėja. Mat, žmonės galvoja ir prieina išvados, kad čia jie gauna didesnį dvasios peną negu ten, kur dvasios ubagija viešpatauja. Žmogaus laisvė čia yra principu. Žinyčios narys nevaržomas jo pažiurose, politiniuose įsitikinimuose ir t.t čia stengiamasi išauklėti žmogų dorai ne pagal pasenusiomis dogmomis, bet tyru mokslu.

Parengimai

Lapkr. 14 d. Žinyčioje įvyko moterų ratelio ruošti šokiai. Šokiai reikia laikyti nevisai pavykusiais, nes publika buvo nepatenkinta muzika. Tai kaltė Žinyčios sekretoriaus, kuris pats nedalyvaudamas pastatė neprityrusius muzikantus. Ateity reikėtų to vengti.

Lapkričio 21 d. čia irgi įvyks "Liaudies Draugijos" balius. Muzika dabar bus gera ir kaip visuomet, susirinks gražios publikos.

Buržua.

KĖDAINIAI

Nauja tvarka. Naujas tiltas

Po įvykusių naujos miesto tarybos rinkimų ir išrinkus naują miesto Burmistrą, p. Povylių, miesto kaip ir nepažinti. O juk praėjo vos keli mėnesiai laiko. Miestas kaip tai staiga atbudo iš miego ir ėmė tvarkytis. Tuoj atsirado daugiau švaros, imta daugiau statyti cementinių šaligatvių, elektros stotį miestas perėmė savo žinion (miesto Valdyba pirko iš varžytynių), išrupino miesto reikalams (skerdyklai, ir pradž. mokyklos namams statyti) paskolas ir t.t. Buvusioji gi miesto valdyba vis skurdo ir skųsdavosi tuščia kasa, o dabar jau to visai nebegirdėti. Ką reiškia, kai ima reikalus tvarkyti atsakomingi žmonės. Ir jeigu taip dalykai eis toliau, tai netenka abejoti, jog ir musų miestas susitvarkys ir bus panašus į miestą, o ne į skurdo apsėtą miestpalaikį, kaip buvo prie buvusių iki šiol miesto gaspadorių. Visas miesto ukis buvo nepaprastai apleistas ir šaukėsi pagalbos.

Ttiltas

Apskrities Valdyba yra atidavusi iš varžytynių rangovui p. Misevičiui (buv. Tauragės Notarui) statyti naują geležies betono tiltą per Dotnuvėlės upelį Basanavičiaus prospekte, ties Aukšt. Kulturtechnikų Mokyklos rumais. Dabar tiltas statomas naujoje vietoje, tiesia linija, nes iki šiol tieš esamu mediniu senuoju tiltu yra du staigus užsisukimai, kas kliudo judėjimui. O juo eina susisiekimas iš miesto į stotį, o taip pat autobusu susisiekimas Kaunas — Kėdainiai — Panevėžys.

Didesnė betono darbų dalis jau padaryta ir darbas dar pilnu tempu tebevaromas toliau. Pavasarį turėsime ne tik tiesų į stotį kelią, bet taip pat turėsim patogų gražų ir ilgaamžį tiltą.

Elpė.

Kardžuvė Liet. vandenyse!

SMILTYNĖ. — Ties Smiltynės maudyklėmis Klaipėdos krašte pastebėta bangų metoma nepaprastai didelė kardžuvė, kurią vos keli vyrai išvilko į krantą. Kardžuvė sveria 2 centnerius. Jos ilgis — 2,80 metr. Žuvis apvali ir visai juoda. Jos žiotys baigiasi 90 centimetrų ilgumo smailiu šnipu. Uodega ir pelekai raumeningi. Žuvis, matyti, nugaišo del senatvės, nes jos dantys jau išbirę.

Paprastai, kardžuvė gyvena Vidužemio juroj ir Atlanto vandenyne. Tik per audras jos užklysta į Baltijos jurą. Nesenai tokia pat žuvis buvo sugauta ties Karaliaučium. Ji perduota Lietuvos muziejui Kaune.

Kaune įvyko Tautininkų sąjungos apskričių komitetų pirmininkų suvažiavimas.

PHILADELPHIJOS ŽINIOS

Pastaba

Jau "Vienybėj" buvo plačiai rašyta įvairių korespondencijų apie SLA. 135 kp. rengiamą iškilmingą bankietą, kuris įvyks lapkričio 26 d. Bet aš pastebėjau, kad kai kurie musų korespondentai nevykusiai šį parengimą garsina. Daleiskim "Vienybės" 133 nr. tulas "Kungstas" rašo antrašte: "Visi, kas gyvas į bankietuką!, o baigdamas savo straipsnelį, sako. Tad visi kas gyvas ir nešlubas į bankietuką..."

Antras rašo "Tėvynės" 46 nr. antrašte: Sukaktuvių vakarėlis! Ačiavimo "Dienoje" 26 d. lapkričio, Muzikalėj salėj Port Richmonde bus 45 metų įsikurimo Susivienijimo sukaktuvių vakarėlis — bankiętukas. Jį ruošia SLA. 135 kp. Bus puiki vakarienė, muzika, šokiai, dainos. Dainuos menininkas gerb. P. Petraitis, p-lė Geležiniutė ir ponia Špokienė ir bus prakalbėlės — kalbės SLA. Kontrolės Komisijos pirm. J. V. Grinius ir Jonas Tareila iš Waterbury, Conn.

Įžanga į šį vakarėlį — bankietėlį nedidelė, vos vienas dolaris". Pasirašo Zigmas Širšinas.

Kaip matot, šis rašinėlis labai gražus ir jis tiktų tik tokiems parengimams, jei berniukai susidėję surengtų keno nors namuose, tai butų vakarėlis, bankietukas, koncertėlis ir prakalbėlės... Bet dabar kuomet šis bankietas yra rengiamas SLA. didžiausios Lietuvių organizacijos, sukakus jai 45 metams nuo įsikurimo, ir kuomet jis įvyks didžiausioj ir puikiausioj Lietuvių Muzikalėj salėj ir kuomet koncertinėj programoj dalyvaus gabiausi musų artistai, kurie yra ne tik tarp lietuvių pasižymėję, bet ir svetimtaučiams plačiai žinomi, kaip tai: M. Kometa, P. Petraitis, p-lė Geležiniutė, p-lė Vaivadaitė, taip pat kalbės įžymųs kalbėtojai p. J. Tareila, iš Waterbury ir vietinis J. V. Grinius, ir kalbės svarbiomis temomis, butent SLA. ir atvadavimo musų sostinės Vilniaus reikalais, tad matot gerbiamieji čia bus nepaprastas vakarėlis, bet iškilmingiausias bankietas su puikiausia programa, kokia dar niekad nebuvo.

Tad, visi vietos ir apylinkės lietuviai naudokitės šia nepaprasta proga.

Gerbiami korespondentai— nepalaikykit už piktą, aš tą rašau ne blogais tikslais.

Ašerukas.

Iš Klaipėdos į Belgiją galvijai

KLAIPĖDA. — Klaipėdon atplaukia iš Hamburgo specialus gyvulių transporto laivas, kuris išveš iš Klaipėdos į Belgiją apie 200 Lietuvoj supirktų galvijų.

Lietuvos kariuomenės teismas nesenai nubaudė du metu kalėjimo lenkų šnipą Apovičių.

ŠVEDŲ AMERIKOS LINIJA
La NEW YORKO į KLAIPĖDĄ
Per Gothenburg
TRUMPAS KELIAS į LIETUVĄ per ŠVEDIJĄ
KALĖDŲ EKSKURSIJOS
Išplaukia iš New Yorko
S.S."DROTTNINGHOLM"
Gruodžio 2 d. š. m.
M.L. "GRIPSHOLM"
Gruodžio 8 d. š. m.
Klausk specialio Kalėdų cirkuliorio
Informacijų ir laivakorčių krepkitės į vietinį agentą arba į:
SWEDISH AMERICAN LINE
21 State St., New York, N.Y.

GREIČIAUSI
PASAULY LAIVAI
BREMEN
EUROPA
Mažiau Negu 5 Dienas Ant Vandens per Cherbourg—6 Dienos per Bremen
TIK 7 DIENOS Į LIETUVĄ
Specialis trukis iš Bremerhaven
Arba keliaukite ekspresiniu laivu
COLUMBUS
Sumažintos trečios klesos kainos į abi pusi dabar galėje.
Informacijų klauskite pas bile vietinį agentą arba
57 BROADWAY
NEW YORK
NORTH GERMAN LLOYD

GERAI ŽINOTI
— KAD —
Jurgis Vaišnis
užlaiko pirmos rušies
RESTORANĄ ir HOTELĮ
Wilkes Barre, Pa.
kur sveteliai gardžiai pavalgo ir pakeleiviai minkštose lovose pasilsi
PRIBUVUS Į WILKES BARRE
nuo stoties matosi
GEORGE'S HOTEL
AND RESTAURANT
88 East Market Street
(Priešais Geležinkelio Stotį)
Sveteliai atsilankę kartą, atsilankę paskui ir tankiau.
Jurgis Vaišnis, Savininkas

PHILADELPHIJOS LIETUVIŲ
RADIO VALANDA
Rengiama DUBROW--PHILCO
Pradedant nuo Lapkričio 22, 1931 kiekvieną septintadienį
nuo 4-4:30 po piet. iš Stoties WRAX, 1020 Kilocycles
Duoda L. DUBROW & SONS, Inc.
420-422 South St., Philadelphia, Pa.
Telefonuokit Lombard 1146, norėdami išmėgint PHILCO RADIO namuose

JUOZAS KAVALIAUSKAS
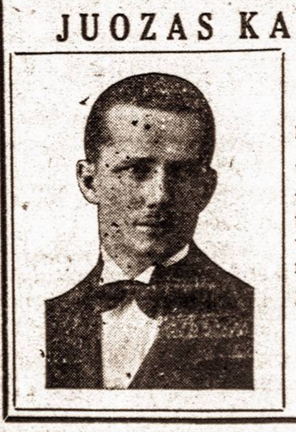
Laisniuotas Graborius
Pennsylvania ir New Jersey Valstijose
Užtikrinu, kad mano patarnavimas bus atatinkamiausias ir už prieinamą kainą Nuliudimo valandoje, prašau kreiptis prie manęs.
1439 SOUTH 2ND STREET
Philadelphia, Pa.
Telefonai: Bell — Oregon 5136
Keystone — Main 1417

Tel. Bigelow 0018
DAKTARAS
JOS. J. KRALIKAUSKAS
53 PAMONA AVE.
Newark, N. J.
Valandos: 1-3 — 6-8 po pietų
Sekmadieniais: 10-12 prieš pietus
Elizabeth Ofisas:
166 PARK PLACE
Tel. Elizabeth 2-0010
Valandos: 10—11 iš ryto
1—3 po pietų
6—8:30 vakare
ir pagal susitarimus

NAUJAS IŠRADIMAS
DEKSNIO GALINGA MOSTIS
Gydo, Reumatizma, Ranku, Koju, Nugaros skaudejima, Šalti, Ranku, Koju, tirpima, Dusuli, Galvos skaudejima, ir teip visokius skaudejimus (tik ne ronas).
Tukstančiai žmoniu yra išgyde o milijonai dar nežino apie tai.
Deksnio Galinga Mostis yra tiek verta aukso, kiek ji pati sveria sulig naudos gydymo.
Kaina 75 centai, $1.50 ir $3.00, ir 10 centu extra už persiuntima.
Klauskite pas aptiekorius teip DEKEN'S NEW DISCOVERY OINTMENT.
DEKEN'S OINTMENT CO.
P.O. Box 352
Hartford, Conn.

Bell Phone: Poplar 7545
A. F. STANKUS
Graborius-Undertaker

Išbalzamuoja ir laidoja numirusius ant visokių kapinių. Norintieji geriausio patarnavimo ir už žemą kainą, nuliudimo valandoje šaukitės pas mane. Pas mane galite gauti lotus ant visokių kapinių kuo geriausiose vietose ir už žemą kainą.
1023 MT. VERNON ST.
Philadelphia, Pa.

Phone Market 7188
Tikra Lietuviška Kepykla
Kepam del vestuvių ir visokių pokylių padabintus pyragus ir ruginę tikrai lietuvišką duonelę visokios rūšies

ANDRIAUS ŽIUGŽDOS
Reikalaukite pagal pažymėto antrašo:
182 VAN BUREN ST. NEWARK, N. J.

UOLŲS "VIENYBĖS" PLATINTOJAI PHILADELPHIA PENNA.

DU SUNUS IR TĖVAS BARANAUSKAI

Šie visi trys yra "Vienybės" įgalioti Philadelphijoj užrašinėti "Vienybę" ir kolektuoti pinigus už "Vienybės" prenumeratą. taip pat rinkti "Vienybei" skelbimus ir už juos kolektuoti pinigus.

Tai tikrai pavyzdinga lietuvių šeima. Kiekviena lietuvių kolonija turėtų turėti po tokią šeimą. Tik veiklieji lietuviai šiandien spaudai ir visuomenei gali tinkamai pasidarbuoti.

DARBAS GVARANTUOTAS
Karšto vandens šiluma
(HOT WATER HEAT)
6 kambarių namui $250.00
(Complete)
bile kur Philadelphijoj

Patyręs šiame biznyje per 18 metų darbo. Atlieka geriausiai ir žemiausiomis kainomis. Persitikrinimui pasikl.skite V. Baranauskas, 106 Mifflin Street, Philadelphia, Pa.
F. D. CONARD
2215 Snyder Avenue, Philadelphia, Pa.

TARKAI

TARKAINIAI

Vienas Darvino teorijos šalininkas nesenai apsivedė. Par važiavęs namo iš Medaus mėnesio, jis parašė knygą: "Kelionė su bezdžione".

Jo jauna žmona ir gi buvo rašytoja. Ji parašė apysakaitę: "Kelionė su Asilu". Mat, abu buvo naturalistai.

Suaugęs žmogus, tai toks žmogus, kuris abiejuose galuose jau nustojo augti, o auga tik per vidurį.

Anatomija, tai dangiškų kunų mokslas. Jį daugiausiai studijuoja senberniai.

Sala, tai vandens dalis, kurio apačia viršuj.

Karo ministeris, tai kunigas, kuris kareiviams sako pamokslus.

Tyrai, tai dideli žemės plotai apaugę miškais be medžių.

Naujoji Zelandija demokratiška šalis; ten nesenai priimtas įstatymas, kuriuo draudžiama moterims dirbtuvėse prakaituot.

"TARKOS" APŽVALGA

"Panevėžio Balsas" išeidavo 4 puslapių didumo savaitraštis. 43 numeris iš "spaių 25", kaip jie rašo, išėjo pusiau mažesnis, tik dviejų puslapių, ir pirmojo puslapio viršuj pusės colio raidėmis rašo: "Kristau Karaliau! Padėk musų šalelei susitvarkyti Tavo šventojo mokslo pagrindais!" Mums regis, šalelė susitvarkius, tik "Panevėžio Balsely" netvarka.

BALTA MARĖ LANDI

Baltos Marės avinyčios tėvelis žinodamas, ar tai girdėdamas, kaip tuli biznieriai per radio garsina savo biznius ir tavorus, sumanė ir savo biznį ir tavorą išgarsinti ir vieną gražų vakarą pirma negu gaidžiai užgiedos, nuėjo prie to velnio išmislo, kurį bedieviai vadina Radio. Pirmiausiai ranka mosikuodamas, padarė didelį neva kryžių ant savęs ir dručiai įsitikinęs, kad pikta dvasia jo nepristos, sunkiai atsiduso ir nurijęs didelį gurkšnį, prašneko: "Mielosios mano avys, asilai, mulai ir mulės! Aną dieną po visam bus daug kiaulių uodegų, atveikite, visiems užteks." Dabar tie mulai ir asilai negali sau įsivaizduoti, kaip jiems reikės ėsti kiaulių uodegos, kuomet jie pripratę prie karvių ir šieno... **Šventakupris No. 1.**

WATERY BURĖ KONETYTA

Watery Burės spešilai, kurie per suvirš metus laiko ištylėjo susičiaupę lyk Merylendo oysteriai, pagaliau atsidarė ir atėję į Navuyorko Faterlandą ir ant savo šakių taip aukštai iškėlė G., visom keturiom primindami į purvą J. O kad tų spešelų vienas yra ir G., kuris matomai, yra ir geras matematikas, užtai ir mokėjo gerai nuskaitliuoti laiką, pagal kurį ir atsidarė jų speciališkos žiotys, o tas reiškia politinę pažangą.

Šventakupris.

DAVATKĖLĖS MALDELĖ

"Dieve, man atleiskie",
Prašo davatkėlė,
Kuri su liežuviu
Lerumą sukėlė...
Prie vyro puolė, —
Nuo to guzą gavo
Dabar aimanuoja,
Kad jau apsigavo...
Sako: "bažnytėlėj,
Aš bučiau tupėjus,
Nė šio juodo gužo
Paaky turėjus...
Kuris, kaip pyragas
Kad su mielėm auga,
Mano poterėlius
Visuomet sugriauna..."

V. J.

PUIKI LEKCIJA

Tulas lietuvis siuvėjas apskųstas inspektoriui už pašalpos ėmimą, kad šis dirba namie ir ima pašalpą, kas yra prieš įstatymus.

Inspektorius: — Ar Tamsta siuvi?

Lietuvis: — Taip.

— O kur Tamstos patronai, prašau parodyti!

Lietuvis, — buk nesuprasdamas dalyko ir užpykęs rodo pirštu į dangų ir sako: "Danguj! Šv. Petras, šv. Povylas ir daugelis kitų. Prašau poną mane nekamantinėti ir neštis pro duris.

"Good-....d.!" — Užkeikė anglas. Aš tavęs klausiu apie patronus, o tu prakeiktas aiškini dangų! **J.**

PABRANGO DIEVAS

Britų pinigams nukritus, pabrango ir Dievas. Jau nebebus laikomos šv. mišios už 3|6 ar "afekronį", bet jau reikalaujama 5 šilingų. Taip praneša lietuvių laikraštis "Iš. Draugas" Škotijoje savo parapijonams. Na, ir kas bus toliau, jei dar daugiau nukris? Tikrai visi atsidursime pragare, vieni už nedavimą, kiti už perdidelį plėšimą nuo suvargusių avelių.

Glasgowo Parapijonas

TEATRAS

Teatro direktorius: — Ar negalima butų jusų pjesei padaryti paskutiniame akte vienas pakeitimas?

Autorius: — Koks pakeitimas?

Direktorius: — Vietoj nusinuodijimo, kad herojus nusišautų.

Autorius: — Kodėl taip?

Direktorius: — Tai pažadintų iš miego publiką, kad jai reikės eiti namo...

TEISINGAS VYRAS

— Jokubai, buk atsargesnis. Vakare geriau užtrauk lango užuolaidas. Sakysim, vakar aš mačiau, kai tu bučiavaisi su savo žmona.

— Juokinga, vakar aš visai nebuvau namie.

PADĖKA

— Daktare, jums dėkoju už jusų labai naudingus vaistus. Man jie suteikė tikrą laimę.

— Kiek bonkų suvartojote?

— Aš — nė vienos, daktare. Suvartojo vieną bonką mano dėdė, o aš esu jo vienintelis įpėdinis.

S. L. A. REIKALAI

SLA. Politikierių "simfonija"

DETROIT, Mich. — Matant kai kurių veikėjų aštrų nusistatymą ir tokią energišką agitaciją laikraščiuose už peršamus kandidatus, prisidėsiu ir aš savo "grašiu".

Eiliniai nariai ir kai kurie veikėjai, jeigu neprijungti prie jokos partijos ar žymios politikierių grupės, iš tikrųjų gali jausmingai pasijuokti, skaitydami musų laikraščius ir veikėjų agitaciją...

Nuosprendis balsuot už sau tinkamą kandidatą, tai yra kiekvieno nario pareiga ir privilegija. Jeigu mes ir padarytume klaidą savo nuosprendžiu, tai ir tas dovanotina da leidžiant, kad sąžiniškais išrokavimais balsuoja. Kai kurių musų veikėjų akcija, matomai, paremta politikierių arba žinomų partijų interesais. Su pirmaisiais visi priverstinai turim sutikti, nežiurint to, kad ir už skirtingus kandidatus balsuotume. Su paskutiniais, reikia susiremti ir saugotis, ypatingai kaip už tuos pačius kandidatus ir jie agituoja.

Politikierius ir partijas lauk!

Man pačiam teko buti vidury to sukurio, kada gynėm SLA. nuo Lenino misijonierių, taipgi Devenio-Ažunario klausime, ir dar pasilikti nepriklausomu ne ypatai ne partijai — laisvu pilnoj to žodžio prasmėj, tai gal bus galima mest diplomatiją į padangės, **ir buti visų politikierių ir partijų priešu.** Mano nuomone, SLA. butų daug sveikiau, kad jokia politikierių grupė saviems ar partijos interesams neturėtų jokios įtakos SLA. reikaluose. Dirva yra daug platesnė už šios organizacijos durų ir savo veikluma parodyt kaip energijos kupini žmonės galim be SLA. išnaudojimo.

Rinkdami kandidatus, sąžinišku budu galim tik vieną klausimą prieš save pasistatyti: **tai kurį kandidatą išrinkus galima tikėtis daugiausiai SLA. naudos? Partijos ir politikierių grupes šluok lauk,** taipgi visus asmenis iš pilnos tarybos, (gal pildomosios? — Red.), jeigu keitimų galima tikėtis, organizacijai nauda.

Rinkim Naujus

Prisilaikydamas minimus principus be jokio pataikavimo, gal bus leidžiama išreikšti mano opinija.

Susivienijimui sveikiau, jeigu nė vienas P. T. narys ateityje nebutų įtariamas blogų paskolų klausimu. Kaltybės ir apsileidimo klausimu, galim palikti nuošaliai, ir vien tik aplinkybės ir turėjimas kontakto su visiems žinoma bloga paskola nors dalinai sunaikina tokios ypatos naudingumą užimti žymią vadovybės vietą. Dabar turim taryboj tik 3 asmenis nesuterštus paskoloms. Argi nebutų dar blogiau, jeigu visi butų įvelti? Kad tie užmetinėjimai kenksmingi, tai negali buti klausimo, todėl da leisti organizacijai ir ateity sunkią naštą nereikalingai nešti, rodos, nėra reikalo.

Aš del tos vienos priežasties sakau: **rinkim kitus.** Asmeniškai aš neturiu nieko prieš musų p. Gegužį, nei sekretorių Jurgeliutę, nei kitus, bet čia ne asmeniškas dalykas, bet SLA.

Kam politikaut?

Mėginimas vieną arba kitą teisinti, kada eina rinkimai, tai matoma ir aiški politika. Toki mėginimai labai keisti, ypatingai kaip mes žinom, kad tie patys teisintojai save susikompromituoja tokia akcija. Nesenai patys oficialiai išreiškė kaltybės nuosprendį tuom laiku kada kaltinami turėjo but išteisinti, jeigu jų nors vienas buvo nekaltas. Viena iš dviejų išvadų tebelieka: **arba nesąžiniškai tardymuose oficialiai ir klaidingai tada apkaltino arba dabar politikieriauja.** Aš tada sakiau, kad negalima išteisinti ir tą sakau ir dabar. Varde teisybės ir logiškumo, argi negalima jų ir visų kurie agituoja už by vieną "amžinos" tarybos arba apkaltintų jos narių kodėl nebut sveikiau juos pakeisti taip sakant "nesuterštais" kandidatais?

Nelengvinkim politikieriams naštos

Mums, kaip SLA. nariams, rodos, matoma, kad partijų motyvais grupės politikierių su pagalba vieno arba kito laikraščio ima į talką Jurgeliutę arba Gegužį vien tik politiniais išrokavimais — (as political trading stock) kaltina vieną, o teisina kitą, tikslu "savo pažiuros" asmenį įspirti. Gal peršamas ir O. K. arba ir netinkamas, bet motyvai — talka kaip tokia — budas pasiekti objektyvą tai — no good.

Ką patys kandidatai rašo arba daro, tai vieni "skęsta, tai ir už britvos griebiasi", o kiti "stebuklingai" pasišventę prieš pat rinkimus visuomenės labui net pusdykiai — vien del garbės tarnaut" peršasi... Bet mes, kurie nekandidatai ir tų geidžiamų vietų nenorim, galim vien vardu SLA. labo veikti, mėgindami nors kiek palengvinti tą politikierystės naštą savo organizacijoj.

Pamėginęs nurodyt del ko mums reikėtų nerinkt nėvieną kaltinamų blogų paskolų teikėjų, baigdamas mėginsiu nurodyti, koki kandidatai tinkamiausi ir kokiais išrokavimais tas daroma. Skaitytojai galės sakyti: "He goes where angels would fear to tread".

Adv. J. P. Uvick.

ĮVAIRIOS ŽINIOS

Iš Lietuvos Bolševikų veikimo

KAUNAS. — Nykstant Lietuvoje partyviškumui ir plačiuose visuomenės sluogsniuose kaskart vis labiau stiprėjant tautinei sąmonei, plėstis nelemtajam bolševizmui visai nebeliko tendencijos. Del to, paskutiniuoju metu Lietuvos bolševikų veikime nebepastebėti jokio aktingumo, o jei ką kartais tie žiauriausios vergijos nešėjai ir daro, tai neturi jokio pasisekimo.

Prieš rugpiučio 1 d. bolševikai, Kaune ir kitur, buvo išmėtę savo proklamacijų, kuriose Lietuvos darbininkai raginti riaušėms, mitingams bei demonstracijoms. Tačiau minėtoji tarptautinio bolševistinio judėjimo diena Lietuvoje praėjo visai ramiai, net ir patys kurstytojai ir bolševikų vadai neišdrįso daryti jokių rimtesnių žygių ir tepasitenkino tik vienur kitur išmėtymu atsišaukimų ir iškėlimu raudonų skarmalų.

Dabartiniu metu, Lietuvos bolševikai dar turi šiek tiek sau įtakos kepėjų darbininkų tarpe, nes jų pastangomis kepėjai buvo padarę streikus, laike kurių buvo išgarsinta proklamacijose dviejų darbininkų kepėjų pavardės ir apšaukti priešais. Pažymėtina, kad bolševikų skleidžiamosios proklamacijos visuomet buna užpildytos tuščiais plepalais ir kvailiausiomis nesąmonėmis. Tarp kitokių plepalų, jų proklamacijose nuolat skelbiama: buk Lietuva ruošiasi karui prieš Sovietų Rusiją ir tokius savo kvailus posakius bolševikai nuolat kartojo valdant Lietuvą krikščionims demokratams, tuos pačius taužijimus tebekartoja ir po šiai dienai. Tai jau stačiai tikri "durneliai" tie musiškiai Maskvos pastumdėliai.

Kauniškis.

Panaikino Varnių koncentraciją

VARNIAI. — Varnių koncentracijos stovykla nuo šio mėnesio 1 d. panaikinama. Buvusieji toje stovykloje nusikaltėliai taps laikomi jų apskričiuose po policijos priežiura.

Kunigas Mielakša per Lietuvos vidaus reikalų ministeriją rupinasi gauti leidimą išleisti vietoje uždaryto dienraščio "Rytas" kitą katalikišką dienraštį.

Estai kiek smunka

TALLINN. — Estijos bankas turi didesnę savo indėlių dalį Londone anglų svarais. Anglų svarui kritus, Estijos banko padengimas nukrito vi su dešimtadaliu. Tačiau estų valiutai pavojaus dar nėra ir aukso neatsisakys.

Latvių valdžia perka ukininkų prekes pridėdama savo pinigų

RIGA. — Latvijos vyriausybė nutarė ir šiemet supirkinėti iš ukininkų rugius ir kviečius tvirtomis kainomis. Numatyta supirkti 25,000 tonų kviečių ir 6.000 tonų rugių. Rugių šiemet bus supirkta mažiau del blogo jų derliaus.

Pinigai Jusų Kišeniuje!

Sirguliavimai, negalėjimas atlikti savo darbo prideramai, rupestis apie jusų sveikatą, išima pinigus iš jusų kišeniaus. Gera sveikata, vikrumas, aiški mintis ir nedrebanti ranka įdeda pinigus į jusų kišenių.

Trade **PAIN-EXPELLER*.** Mark
Įreg. J. V. Pat. Biure.

pagelbės jums užlaikyt jusų sveikatą, jusų fizišką patvarumą, jusų uždarbio išgales. Tai yra geriausias linimentas iš visų žinomų linimentų. Išima gėlimą, sustingimą, skaudėjimą iš persidirbusių, pailsusių muskulų TUOJAUS!

Kaina 35c. ir 70c. . . . . Parsiduoda Visur

* Tikrasis turi INKARO vaisbaženklį.

Amerikos Lietuvių Tekniška Automobilių Mokykla

Lik šoferiu ar mekaniku. Išsimokink amatą seniausioje ir geriausiai įrengtoje mokykloje

Vienatinė Amerikos Lietuvių Automobilių Mokykla turinti garažių ir remonto dirbtuvę del praktikų visokiems remontams, pilnai peržiurėjimui karburatorių (pamokų) ir visas automobiliuose vartojamas elektros systemas. Patyrę instruktoriai. Mokslui mokestis už pilną mekanišką išlavinimą yra žema. Apsiimame ir mažais išmokėjimais.

Kursas automobilių važiuoti ir daryt mažus pataisymus $25
Specialis kursas tik važinėjimui $10

Atidara nuo 9 val. ryte iki 9 val. vakaro. Sekmadieniais nuo 10 ryte iki 2 p.p.

New York Auto School

228 2nd Ave. (Kampas 14th St.), New York, N. Y.

Gerą DUONA valgyt reikalingiausia kiekvienam. Kas nori but sveiku ir stipriu, tai valgykit SCHOLES BAKING, Keptuves DUONA. Musų miltai geri, duona visuomet sviežia vežam į štorus ir stubas, visoj aplinkei Brooklyno ir New Yorko. Siunčiam per pačtą ir į kitus miestus. V. LUKOŠEVIČIA, Savininkas.

SCHOLES BAKING, INC.
PURE RYE BREAD, ROLLS & CAKES
10 SCHOLES STREET
BROOKLYN, N. Y. Phone STAGG 9645

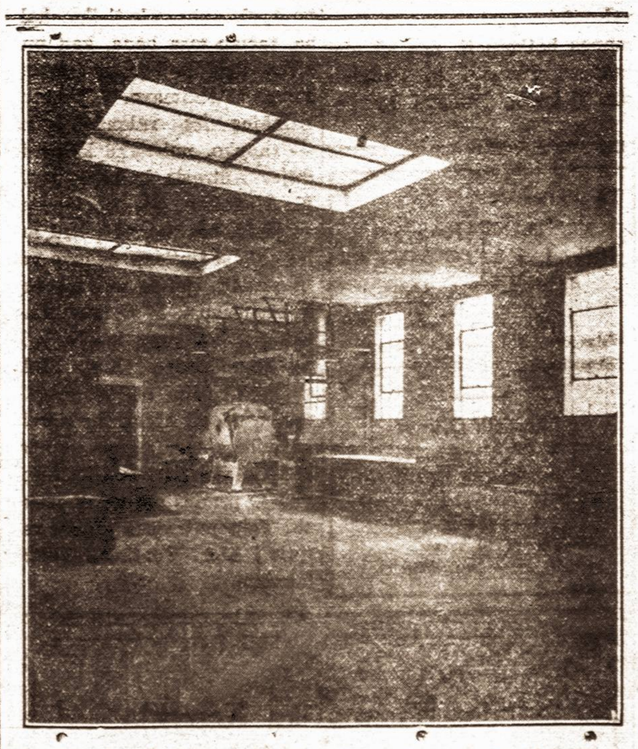

"VARPAS" BAKERY Inc.
MANADŽERIS A. M. BALCHUNAS
36-42 Stagg St. TEL. STAGG 2-5938 Brooklyn, N. Y.

"GARSAS" BAKERY

SVEIKATA ir DUONA

Kodel lietuviai yra sveikiausi ir stambiausi žmonės? — Dėlto, kad valgo tikrų miltų *lietuvišką duoną*, kurioj, kaip mokslininkai išrado, yra pilnai taip vadinamu vitaminų — butinai reikalingų žmogaus sveikatai. Geriausią Lietuvišką Duoną ir Kėksus, Pyragaičius vestuvėms ir kitiems pokiliams kepa:

KEPTUVĖ "GARSAS"
A. SHRUPSKIS, Savininkas
64-66 SOUTH 2ND STREET
BROOKLYN, N. Y.
Tel.: Greenpoint 9-2876
Siunčiam ir į kitus miestus

Tel. Stagg 2-0783 NOTARY PUBLIC

Juozas Levandaučkas

GRABORIUS

Patarnauju visiems be skirtumo. Parsamdau automobilius kiekvienam reikale: vestuvėms, krikštynoms ir šiaip pasivažinėjimams. Kainos žemos.

Ateikite ir Persitikrinkite

107 UNION AVENUE BROOKLYN, N. Y.

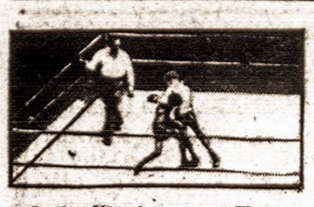

Andy Kandratas su Toots Montds lygiomis

ANDY KANDRATAS

Lapkričio 18 d. Ridgewood Grove arenoj įvyko ristynės, kuriose, kaip jau buvo pirmiau pranešta, dalyvavo ir Brooklyno lietuvis Andy Kandratas. Jis šį kartą buvo pastatytas prieš pavojingą, žiaurų ir atkaklų pirmaeilį ristiką Toots Mondt, kuris dar pereitais metais, budamas blogesniam fiziškam stovy, ritosi su Jim Londos. Šios ristynės buvo apribotos pusvalandžiui. Visą laiką agresyviškumas buvo abiejose pusėse ir buvo sunku numatyti, kuris gali laimėti. Toots Mondt, kaip ir paprastai, ritosi gana žiauriai ir šniokždamas kaip garinis katilas, bet nežiurint visų jo pastangų, jis nieko negalėjo Kandratui padaryt, net nesudarė rimto pavojaus.

Po 30 min. ristynių, teisėjai paskelbė ristynes lygiomis, ir Andy gavo visus publikos aplodismentus.

Well, jei Andy ir toliau risis su pirmaeiliais ristikais tokiomis pasekmėmis, tai galima tikėtis, kad jis greit pakils į aukštesnes eiles. Good luck, Andy. Andy svėrė 210, o jo oponentas Mondt 229 svarus.

Rep.

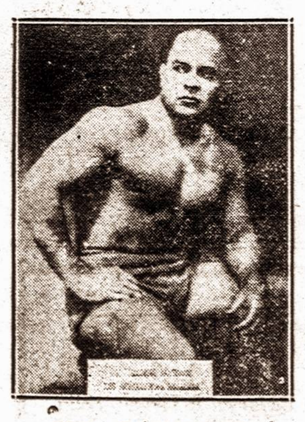

GEO. ZARYNOFF, ukrainietis

Neužmirškit Jaunų Vyrų basketbolo

Sekmadienį, lapkričio 22 d. Brooklyne Grand Assembly įvyksta Jaunų Vyrų basketbolo rungtynės su Long Island Celtics. Bus įdomu. Pradžia 9 val. Šokiai nuo 7 valandos. *Z. Z.*

GEORGE NOBILETTI

Pianistas ir Mokytojas

Mokina nuo 1921 m. Autorizuotas ir užvirtintas Piano Mokytojas per New Yorko Universitetą
Lekcijas duoda Studijoj, arba mokinių namuose

STUDIJOS:

929 Broadway, Brooklyn, N. Y.
Tel. Pulaski 5-1538
981 Broadway, Brooklyn, N. Y.
Tel. Jefferson 3-6993
1763 Cropsey Ave., Brooklyn, N. Y.
Tel. Bensonhurst 6-6631

SPORTAS

Ristynės Madison Square Garden

Aš savo gyvenime nemačiau tiek daug italų pramogoj, kaip pereitą pirmadienio vakarą. Iš visų pusių didžiausios eilės žmonių grumėsi pamatyt ristynes rengtas už čampionatą promoterio Jack Curley, italų pašalpinėms draugijoms, tarpe čampiono Jim Londos ir George Calza. Londos laimėjo per 52 min. 49 sek. Buvo daug atsilankę įžymių asmenų, kaip mayoras Walker, policijos komisionierius Mulrooney ir kiti.

Kitos poros: Steele parmetė Manich, Stein laimėjo prieš Toots Mondt. Su paskutiniu ristiku ir musų drutuolis Andy Kandratas persimetė pereitą trečiadienio vakarą Ridgewood Grove, Brooklyne. Taip pat Kirilenko išmetė iš ringo Freedman, Szabo parmetė Pierotti, Roebuck laimėjo prieš Zelezniak, ir Gardini gavo decisiją prieš Daviscourt.

Žmonių atsilankė apie 16 tukstančių ir sunešė pinigų $55,000.00. Skirtumas, kiek žmonės interesuojasi ristynėmis dabar ir keli metai atgal, parodo kad tas pats promoteris Curley daugiausia ką galėjo pirmiau sutraukt ir tik šeši metai atgal, tai buvo apie 3,000 žmonių. *J. Jokubauskas*

Požėla nugalėjo Rocco

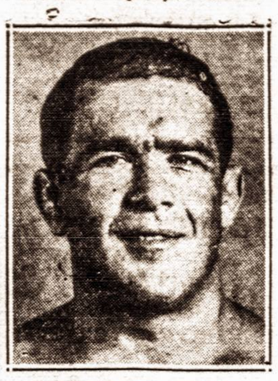

KAROLIS POŽĖLA

St. Nicholas arenoje lietuvis Karolis Požėla po 12 min. 45 sek. nugalėjo savo oponentą italą Tony Rocco. Laimėti jam buvo lengva, nes jis visapusiškai buvo geresnis už Rocco. Kituose bautuose ukrainietis Zarynoff nugalėjo airį Pat McGill, Harry Cornsweet nugalėjo Clevio Massimo, kuris ritosi vietoj vokiečio Vogelio. Hungaras Orgovanyi pabuldė suomį Hedlund, Henriquez paguldė lenką Finsky ir jaunas ir smarkus ristikas Macaluso nugalėjo Tony Felice per 15 min. 45 sek. Ristynės buvo įdomios.

Požėlos priešas mėgino muštis, tačiau apie tai parašysime vėliau. *Rep. 2.*

VIETOS IR APYLINKĖS ŽINIOS

ŠTAI IKI KO PRIĖJOME!

Mums tenka labai dažnai skaityti "Tėvynėje" visokių niekam neįdomių koncertų recenzijų. Kokiu budu jos ten patenka, mums yra suprantama, bet daugeliui SLA. narių ir šiaip jau toliau gyvenančių —neaišku. Jau nesykį musų skiltyse buvo žymėta, kad "Tėvynės" redaktoriaus žmona save vadina "lietuvišku Šaliapinu," tai jeigu ji kur dainuoja, ten ir publikos visada "daug" ir "labai gražus koncertas buvo." Geriausiai dainavo ir visus užavėjo savo gražiu dainavimu, tai visų mylima p. Zosė Vitaitienė"... Ar tokias recenzijas redaktorius rašo del neišmanymo, ar jį jo žmona priverčia taip rašyti? Atsakymą galima butų pasakyti taip: neišmano ir priverčia.

Gal kas nors stebėsis, del ko čia dabar yra taip rašoma? Dalykas štai koks. *"Vienybės" Bendrovė kiekvieną metą rengia koncertus. Į tuos koncertus visada kviečia tik lietuvius dainininkus. Kaip kada neatsižvelgiama, ar tas dainininkas gali vadintis "lietuvišku Šaliapinu," ar ne, nes Bendrovei rupi auklėjimas savų talentų ir gabesniuosius paskatinti prie tolimesnio lavinimosi.* Štai, kad ir pereitą mėnesį įvyko koncertas, kuriame dainavo Sadauskaitė, Katkauskaitė, Byra ir Trubadurų Kvartetas. Visi lietuviai, ir jeigu ne patys yra SLA. nariais, tai jų tėvai yra nariais ir malonu jiems butų buvę matyti SLA. organe apie juos žodis, bet ar "Tėvynės" redaktorius tuomi pasirupino? Jeigu jam tas nerupi, tai kokiems galams rašinėja ragindamas auklėti čia augusį jaunimą? O gal tiktai taip rašo, bet nori, kad visas jaunimas butų taip išauklėtas, kaip jo vaikai, kad net lietuviškai nemoka?... Bloga, kuomet žmogus daro klaidas del savo neišmanymo, bet daug blogiau, kuomet veidmainiauja!

Nevienas pasakys, kad koncertas buvo "Vienybės," tai "Tėvynė" nerašė tyčia, nes redaktorius prieš "Vienybę" yra nusistatęs. Kad tyčia nerašė, tai mes žinome, bet ar čia buvo ignoravimas "Vienybės," ar to jaunimo, kuris tame koncerte dainavo? Kad "Tėvynėje" tilptų apie "Vienybės" koncertus platųs aprašymai, tai reikia, kad kas pakuždėtų rengimo komisijai, pakviesti Zosę į parengimą, tuomet "Tėvynėje" tilps trys puslapiai aprašymo ir žus visas pyktis. Tuomet principai pasikeis...

Dainininkas.

Į LIETUVAITES

Lietuvių Legiono 1-jo Posto veteranai sugebėjo atlikti sunkius žygius kruvinose karo operacijose ir šiuo metu sugeba vykdinti sunkų organizacinį ir visuomeninį darbą, betgi, kaip musų ruoštas nenusisekęs lapkričio 14 d. balius parodė, nemoka veikti socialio darbo srity.

Todel lietuvaitės ponios ir panelės šiuomi kviečiamos sudaryti pagalbinę "Ladies' Auxiliary" organizaciją musų darbo talkai. Prašoma pranešti apie sutikimą (vėliau bus sukviestas susirinkimas) Posto Teisėjui šiuo adresu: Mr. J. Jurgėla, 66 Morton St., New York, N. Y.

L. Legiono Komisija.

DEMOKRATAI VEIKIA

Lietuvių Demokratų Klubas nejuokais organizuojasi. Pereitą trečiadienio vakarą įvyko jau antras susirinkimas, kuriame jau buvo raportuota, kad Klubas turi 45 narius ir išsirinko komisiją, kuri sudarys įstatų projektą.

Supažindinti publiką su klubu, nutarė rengti "party," kurį įvyks po Naujų Metų Piliečių Klubo salėje. Visi nariai tiek entuziastiški, kad tą pokylį prižadėjo padaryti labai reikšmingu ir pavyzdingu.

Palengvinti lietuviams įsigyt pilietiškas popieras ir šiaip patarimus politikos reikalais, nutarė vieną klubo valdybos narį kiekvieną trečiadienį klube turėti, kuris teiks informacijas ir prigelbės priruošti aplikacijas pilietybės popieroms, visai be jokio mokesčio.

ŽINIOS IŠ VISUR

Kauno kalėjimas kaštuos 15 milionų

KAUNAS. — Biudžeto komisija prie finansų ministerijos svarstė atskirų ministerijų kitų metų pozicijas. Teisingumo ministerijos biudžete esą numatomos išlaidos kalėjimo statybai prie fortų, kuris kaštuos apie 15 mil. litų.

Bedarbiai gaus darbus "jurėse"

CLEVELAND, O. — Clevelande nutarta, kad visose teismų džurėse "Jury" vietas gaus ne vietiniai biznieriai, kaip iki šiam laikui, bet bedarbiai. Jiems bus mokama per dieną po $3.

Sprogimas karo laive

SAN PEDRO, Cal. — Amerikos karo laive "Colorado" įvyko sprogimas, kurio metu užmušti 8 jurininkai. Laivynas tuo laiku praktikavo šaudymą. Manoma, kad sprogimas įvyko nuo patrankų įkaitimo.

Didž. valstybės siųs savo karo atstovus Mandžurijon

GENEVE. — Kinijos ir Japonijos atstovai prie Tautų Sąjungos pareiškė savo valstybių sutikimą, priimti Mandžurijon didžiųjų valstybių karo atstovus ant vietos sekti ir tirti buklę. Manoma, kad tokius atstovus atsiųs Britanija, Francija ir Italija.

New Yorko bedarbiams surinkta $12,000,000

NEW YORK. — New Yorko bedarbiams fondas jau turi surinkęs virš $12,000,000. Išviso aprupinti visus bedarbius reikia $18,000,000.

Norėjo nuversti traukinį nuo bėgių

FRANKLIN, Ind. — Čia areštuotas tulas V. Witham, 16 m. amž., kuris bandė nuversti nuo bėgių keleivinį traukinį. Suimtas prisipažino norėjęs nuversti traukinį ir pamatyti kaip atrodo kada traukinys sudužta.

Kaune plečia vandentiekio tinklą

KAUNAS. — Iš Vokietijos (Kauno miesto savivaldybės užsakytų) gauta į Kauną 6 vagonai vamzdžių. Tie vamzdžiai bus dedami į Šančiuose ir Žaliajame kalne vedamą vandentiekį. Dalis darbų bus atlikta dar šiemet.

Pu-Ji nenori būt Mandžurijos imperatorium

PEIPING, Kinija. — Japonų atvežtas į Mandžuriją Pu-Ji, kurį jie norėjo apvainikuoti Mandžurijos imperatorium, pasipriešino Japonų norui ir pareiškė, jei jį apvainikuos Mandžurijos imperatorium, jis nusižudysiąs.

Buvusio čampiono Tunney žmona susilaukė sunaus

NEW YORK. — Šiomis dienomis New York buvusio sunkaus svorio čampiono Gene Tunney žmona pagimdė sunų. Tuniai gavo daugybę sveikinimų ir linkėjimų. Naujagimis atrodo tikras čampionas.

NEW YORK. — Pinotepa, Meksikoje iš eilės tris kartus drebėjo žemė. Du drebėjimai buvo silpni, tačiau trečias gana stiprus ir padarė nuostolių.

Žiniomis iš Helsinki, Suomijos, centralinėje Suomijoj apie 15 sekundų drebėjo žemė. Nuostolių nepadaryta.

LONDON. — Vienas įžymiausių Britanijos diplomatų, politikų ir publicistų David Lloyd George žada pradėti rašyti savo atsiminimus iš Pasaulinio Karo laikų. Tais laikais jis buvo Britanijos premjeru. Knyga turėtų buti labai įdomi.

ŠIS TAS

Meilė yra akla... bet persiskyrimo teismai dažnai priruošia žiurėtojus.

Tiktai nevedusios moterys turi optimistines pažvalgas apie ženybinę palaimą.

PRANEŠIMAS

Lietuvių Amerikos Piliečių Klubas laiko sau už garbę pranešti Brooklyno lietuvių visuomenei, suaugusiems ir jauniems, vyrams ir merginoms, kad nuo lapkričio (November) 21 dienos, kas šeštadienį, lygiai 7 val. vakaro, per visą žiemos sezoną, bus rengiami šokių bei pasilinksminimų vakarėliai savo nuosavoj salėj, 80 Union Ave., kampas Stagg St., Brooklyn, N. Y.

Įžanga: vyrams 35c., moterims tik 25c.

Kadangi visi žinote, kad šis Klubas kiekviename savo parengime patenkina atsilankusius, todel visus nuolankiai prašome remt šią sumanytą pasilinksminimų pramogą, o mes esame tikri, kad kiekvienas atsilankęs bus patenkintas.

Pasilinksminimuose grieš geras orkestras lietuviškus ir angliškus šokius.

Nuoširdžiai visus užkviečia,

Parengimų Komisija.

Pastaba: Draugijos gali naudoti Klubo salę, tuomet Klubas savo parengimo nelaikys.

VISUOT. ŽODYNUI MEDŽIAGA

Ruošia J. O. Širvydas

Aglynė — vs. Rokiškio vls.
Agluoniai — km. Akmenės vls.
Agnopolis — dv. Lapių vls.
Agotava — km. Aluntos vls.
Agripiškiai (Gripiškiai) — km. Stakliškių vls.
Aguoniai — km. Liubavo vls.
Agurkiškė — (Olekai, Papudžiai, Mozurai) km. Višakio Rudos vls., 2) — Lukšių vls.
Aičionys — km. Skapyškio vls.
Aidiečiai — km. Malėtų vls.
Aidminiškis — vs. Obelių vls.

NAUJA SALĖ

LIETUVIŲ AMERIKOS PILIEČIŲ KLUBAS *NAUJAM SAVO NAME* įrengė gražias ir parankias *SALES* del VESTUVIŲ, BALIŲ, KONCERTŲ, VAKARIENIŲ, MITINGŲ ir įvairių kitų parengimų. Bile reikale kreipkitės į Lietuvių Am. Piliečių Klubą

Telefonas: Stagg 2-9672

80 UNION AVENUE, KAMPAS STAGG STREET
BROOKLYN, N. Y.

J. KLAŠČIAUS
CLINTON PARKAS

Piknikams, Baliams, Koncertams, Veselijoms ir Privatiškiems Bankietams, smagiausia vieta Brooklyn'o apylinkėje — Maspeth'e. Jau laikas užsisakyti salę sekantiems sezonams.

CLINTON PARKAS

J. KLAŠČIUS, Sav.

Betts ir Maspeth Avenues, Maspeth, L. I., N. Y.
Tel. Juniper 5-8059

P. J. NAUJOKO
CIGARAI

Malonus Rukyti

Gerbiamieji: Mylėtojai gerų cigarų ne tik Brooklyne, bet ir kituose miestuose bizniaus užvedimuose, kur rukymai yra užlaikomi, visur reikalaukit Naujoko Cigarų, VYTAUTO, JONO, PETRO. Šiais vardais yra geriausi cigarai. Rukydami ne tik džiauksitės, bet ir lietuviams darysite garbę, kad Lietuviška cigarų išdirbystė Amerikoj gyvuoja. Pareikalavus biznieriams ir privatiškiems Amerikoj visur išsiuntinėjama per paštą.

P. J. Naujokų Cigarų Dirbtuvė
361 BROADWAY : : BROOKLYN, N. Y.

JONAS STOKES
Fotografas

Šiuomi pranešu savo kostumeriams, kad perkėliau savo studiją naujon vietoon, po num. *512 Marrion St.*, kamp. *Broadway*, Chauncey St., stotis, Brooklyn, N. Y.

Naujoj vietoj studija daug geriau įrengta, todel paveikslai padaromi knopuikiausia.

JONAS STOKES
512 Marion St., kampas Broadway
Brooklyn, N. Y.
Tel. Dickens 2-1182

DIDŽIAUSIA LIETUVIŲ APTIEKA

Kaš yra žmogaus amžinas priešas — šaltis. Jis netik sunkiausias ligas įvaro, bet ir į grabą paguldo. Bet tie, kurie vartoja po plačią Ameriką pagarsėjusius URBAN'S COLD POWDERS (Miltelius nuo šalčio), jokių šalčių nebijo. Už 75 centus už baksą apsiginkluok nuo savo nuožmaus priešo!

URBO LAX TABS (25 centai už skrynutę) yra kai kanuolė prieš kitą amžiną žmogaus priešą, vidurių užkietėjimą — kuris žmogui pagamina daug rupesčių ir sunkių ligų.

Lietuviškų, Bulgariškų, Homeopatiškų ir kitokių vaistų tegalite gauti pas —

F. URBONAS

151 Metropolitan Ave. BROOKLYN, N. Y. Telephone: Greenpoint 9-1411
Grand Ave. at 61st St. MASPETH, N. Y. Phones: Juniper 5-9796, 5-9072

VIETINĖS ŽINIOS

Operetės Draugijos sezono atidarymas

Lapkričio 29, 4 val. po pietų, Liet. Pil. Klubo salėje, 80 Union Ave., kampas Stagg St., Brooklyne, įvyksta "Operetės" Draugijos komedija, koncertas, balius.

Bus vaidinama komedija "Trinyčiai," vienaktė P. Bukšnaičio komedija.

Trinyčiai, nors ir nesvarbus daiktas, bet jie sukelia juokingiausių nesusipratimų ir netikėtiniausių įvykių. Jei juos apsivelka svetimas žmogus, ypač tuomet, kai jų pamušale buna įsiuti $200 vestuvėms suruošt...

Jei netikite—ateikite pasižiurėti. Pamatysite tą, ko dar niekad nematė (mat, šios komedijos dar niekas nevaidino). Išgirsite tą, ko dar niekad negirdėjote (mat, choras ir solistai dainuos naujų dainų). Pasišoksite taip, kaip senai jau nešokote (mat, vasarą buvo peršilta šokt).

Įžanga visam vakarui $1.00. Įžanga tik šokiams 50c.

"Operetės" choro rengiamo lapkričio 29 d. Piliečių Klube, 80 Union Ave. "Mišraus Vakaro" susidedančio iš komedijos "Trinyčiai," koncerto ir baliaus bilietai gaunami sekančiose vietose:

"Vienybė," 193 Grand St.
J. Ambraziejus, 168 Grand Street.
J. Bernatavičius, 64-11 Grand Ave., Maspeth.
A. Vikrikas, 125 Grand St.
A. Šrupskis, 62 So. 2nd St.
J. Garšva, 231 Bedford Ave.
J. Ginkus, 495 Grand St.
F. Vokietaitis, 169 Grand Street.
K. Bagdonas, 53 Union Av.
P Narvydas, 114 Union Av.
A. Povilanskas, 49 Ten Eyck St.
J. Marcinkevičius, 205 Leonard St.
P. Venys, 44 Scholes St.

"Operetės" Dr-ja.

Vizitavo "Vienybę"

Iš Lietuvos nesenai atvykus Dr. Aldona Šliupaitė, drauge su Daktariene Venciene, lankėsi "Vienybės" redakcijoje.

Viešnia dabartiniu laiku gyvena Daktarų Vencių namuos. "Vienybė" viešniai padariusi didelio įspudžio. Ji ją mačiusi paskutinį kartą dar esant 120 Grand Street, mažą įstaigą.

TAUTININKŲ SUSIRINKIMAS

Lapkr. 18 d. "Vienybės" salėje įvyko Brooklyno Tautininkų Klubo narių susirinkimas, kuriame dalyvavo didokas tautininkų burelis. Išklausytas p. D. Klingos įdomus iš Lietuvos pranešimas ir nutarta keletas nutarimų, kurių be ne svarbiausias — rimtai ruoštis Lietuvos nepriklausomybės sukaktuvėms, vasario 16 d. Tuo reikalu rupintis ir susižinoti su kitomis draugijomis išrinkta komisija, į kurią įeina: J. Sagevičius, D. Klinga ir V. J. Vyšnius. *Rep.*

Klinga į Scrantoną

Į gero vienybiečio a. a. M. Kudirkos laidotuves išvyko vienybietis D. Klinga, paskutinį kartą atsisveikinti į Amžinastį mus brangų tautos veikėją.

Scrantone p. Klinga žada pabuti kelias dienas.

VILNIUI VADUOTI SĄJUNGOS REIKALU

Spalių 9 dienos gedulingos iškilmės praėjo, betgi neatlaidus Vilniaus-Gardino-Suvalkų sričių vaduotės darbas privalo visu įtempimu vykti iki visa Lietuva bus suvienyta. Šiemet musų visuomenė itin darbščiai pasireiškė, kas parodo, kad musų kovos sąmonė stiprėja ir dalinai užsigrudino, bet iki šiol nepavyko sukurti vieningos organizacijos, kuri sudarytų musų tautos nenugalimą fronto liniją kovoje už musų tautos teises.

Įvairiose vietose susikurė vadinami V. V. S-gos Skyriai, nors pačios Sąjungos nėra. A. L. R. K. Federacija parodė gražų gestą sudarydama V. V. S-gos sekcijas savo skyriuose. Bet tas darbas toli gražu nesutraukė visų lietuvių.

Vykdydama visuomenės jai patikėtas pareigas, Lietuvių Legiono 1-jo Posto V. V. S-gos komisija jau paruošė New Yorko srities V. V. S-gos įstatus, einant kuriais visi esamieji skyriai galės veikti bendroje Srities Valdybos priežiuroje, ir kviečia visuomenės masmitingą sukurti reguliarį V. V. S-gos branduolį Didž. New Yorke. Susirinkimas įvyks š. m. gegužės 6 d., 2 val. po pietų, Kasmočiaus salėje, 262-A Humboldt St., Brooklyn, N. Y. Visi lietuviai ir veikiančių skyrių atstovai kviečiami atsilankyti. Jei susirinkimas neįvyks, komisija to darbo visai nusikratys ir ateity Legionas tesirupins veteranų reikalais.

L. Legiono V.V.S. Komisija

KAIP PLĖŠIKUS SUSEKĖ

Bronxe invalidas policininkas, neturėdamas ką veikti, pro savo kambarių langus nakties metu žiurėjo į miesto panoramą žiuronais. Jis netikėtai pastebėjo ant vieno namo stogo tris vyrus, kurie jam atrodė įtartini. Jis apie tai tuoj pranešė telefonu policijai. Policininkai atvykę rado visus tris vyrus įsibriovusius trečiame aukšte į tulo turtuolio kambarius ir ieškojančius paslėptų pinigų ir brangenybių. Įvyko susišaudymas. Vienas plėšikų užmuštas, o kiti areštuoti.

KOLIOJA BROOKLYNO VEIKĖJUS

Pereitos savaitės SLA. organe, vienas ilgas žmogus, kuris nelabai senai buvo vežtas iš vieno klubo, policijos vežime į stotį už lošimą kazyromis, smarkiai išbarė Brooklyno lietuvių veikėjus, kad jie, buk, nieko neveikią... Jo nuomone, jeigu negali kito veikti, tai arba socializmą platink, arba kortomis lošk; jeigu ir tas negalima, tai liežuviu malk arba į "Tėvynę" rašyk prieš "Vienybę" ir arti jos stovinčius žmones.

Šavam plepale išsigiria save, kad jis įėjęs į komisiją surengti "apvaikščiojimą," minėti 45 metų SLA. gyvavimo sukaktuves. Tai tikrai įvyksiąs ir busiąs geras... Labai gerai, kad įvyks ir labai gerai, kad apsiėmė rengti, nes nereikės su telegramomis važinėti iš Brooklyno į "Tėvynės" redaktoriaus namus teikiant melagingas žinias, nes turės darbo. Tai viena. Antra — kiekvienas SLA. 38 kuopos narys lygias teises turi ir ten visi lygiai gali SLA. labui veikti. Melagystėmis ir pasigyrimais, nieko gero nelaimėsi. *SLA. Veikėjas.*

Teatrų mėgėjams!
"Vienybės" Teatralių veikalų katalogas jau paruoštas. Reikalaukite: "Vienybės" knygynas, 193 Grand St., Brooklyn, N. Y.

LIETUVIS be LIETUVIŲ GYVENT NEGALI

Draugijos, klubai, kuopos, sąjungos ir kitos lietuvių įstaigos be lietuvių gyvuot negali. Mes dirbom visuomet del lietuvių labo, tad tikim, kad lietuviai mus parems. Mes užlaikom didelę saldainių krautuvę. Taipgi del mokinių mokyklos reikmenų didžiausį pasirinkimą. Reikalui esant atlankykit

Marcinkevičių ir Kulaką
205 Leonard St., Brooklyn.
Tel. Stagg 2-2493

PAIEŠKAU kambario pas privatišką šeimyną, ir kad butų apšildomas ir gerai įrengtas. Taipgi geistina, kad butų patogi transportacija prie Elevaitorių ar Subway. Brooklyno kolonijoj ne toliau, kaip East New Yorke. Kambarys reikalingas ant greitųjų. Praneškit šiuo adresu: E. P.
279 So. 5th St., Brooklyn, N. Y.
"N. G."
No. 267 (140)

PARSIDUODA Restaurantas su visais naujausiais įtaisymais. Biznis išdirbtas per daug metų. Parsiduoda prieinama kaina. Kreipkitės:
J. JANKAUSKAS.
151 Furman St., Brooklyn, N. Y.
No. 266 (140)

PARSIDUODA 2 šeimynų medinis namas, lotas 32x100. Viskas geram stovy. Del visų informacijų rašykit:
A. M., Box 120.
193 Grand St., Brooklyn, N. Y.
o. 265 (139)

Parsiduoda 8 Šeimynų Murinis Namas
35 pėdų pločio, 80 ilgio, kiekvienam gyvenime po 6 kambarius ir maudynės. Pardavimo priežastis—dalininkas-partneris serga ir niekuomi negali prisidėti. Atsilankę sužinosit viską tame reikale. Namo kainą pirkikas nustatys. Kreipkitės pas savininką.
342 Quincy St., Brooklyn, N. Y.
No. 259 (139)

JUNIPER 5-0259
RALPH KRUCH
FOTOGRAFAS
65-23 GRAND AVENUE
MASPETH, N. Y.

JONO JANKAUS Muzikos Mokykla
Mokinama: *Pianą, Dainavimą, Muzikos Teoriją ir Vargonus*
Tel. Foxcroft 9-8303
20 Bleecker St., Brooklyn, N. Y.
(Prie Bushwick Ave., Gates Av. Sta.)

J. Vaitulionis, D. C.
PIRMAS LIETUVIS
Chiropraktas Gydytojas
331 GRAND STREET
Brooklyn, N. Y.
Valandos: nuo 4 iki 8 val. vakare
Nedėliomis ir šventadieniais
Nuo 10 ryto iki 1 po pietų

Jono B. Ambrozaičio 70 metų sukaktuvės

Iš priežasties 70 metų savo amžiaus sukaktuvių, Jonas B. Ambrozaitis daugelį muzikalių instrumentų nupigino visą lapkričio mėnesį. Todėl nepraleiskite progos! Adresas:
560 Grand St., Brooklyn.
No. 264 (139)

Vokiškas Specialistas
DR. M. FILURIN
215 East 12th Street
Tarpe 2nd ir 3rd Aves.
New York, N. Y.
Tel. Tompkins Square 6-7447
Gydo:
kraujo, odos ir Genito-šlapumo
Ofiso valandos:
Nuo 10 iki 1 ir nuo 4 iki 8
Sekmadieniais nuo 10 iki 2
Odos ligas gydo X-Ray spinduliai
Patinusioms gysloms leidžia gyduolių

PARAMOUNT Coffee Shop
K. Pranskevičius (Savininkas)
216 BROADWAY
Brooklyn, N. Y.
Musų maistas visada šviežias
Patarnavimas Mandagus
Apsilankiusius Tautiečius Patenkinsiu

REAL ESTATE
Turiu daug del pardavimo biznių, ukių ir vasarnamių.
Dirbu planus del visokių stylių namų statymui.
Galima matytis tik šeštadieniais ir sekmadieniais.
J. C. Baltus
CORAM, L. I., N. Y.

Tel. Stagg 2-7057
STEPHEN BREDES, Jr.
COUNSELOR AT LAW
Lietuvis Advokatas
Ofiso Adresas:
197 HAVEMEYER STR.
Williamsburgh Bridge Plaza
BROOKLYN, N. Y.
Namų Adresas:
65—02 GRAND AVE.
MASPETH, L. I.
Tel. Juniper 5-6776

NAMŲ SAVININKŲ ATYDAI

Lietuvis paintinimo kontraktoriu senai ir plačiai žinomas Brooklyn ir apylinkėj, pentina medinius ir murinius namus iš lauko, ir dekoruoja vidų vėliausia mada. Specialistai Kref Tex. Darbas pirmos rušies. Prekės labai prieinamos. Persitikrinimui kreipkitės asmeniškai, laišku ar telefonu:
STANLEY PETRASH
183 Milford Street
B'klyn, N. Y. Applegate 7-1481

Tel.: Stagg 2-5043
MATTHEW P. BALLAS
(BIELIAUSKAS)
Graborius-Undertaker
NOTARY PUBLIC
660 Grand Street
BROOKLYN, N. Y.

Tel. Stagg 2-4409
A. RADZEVIČIUS
GRABORIUS
(Undertaker)

402 Metropolitan Avenue
netoli Marcy Ave., Brooklyn, N. Y.
Parsamdau Dailius Automobilius Vestuvėms, Krikštynoms ir Visokiems Pokiliams

Tel.: Newtown 9-4464
NOTARY PUBLIC

ANT. J. VALANTIEJUS
LAISNIUOTAS GRABORIUS IR BALSAMUOTOJAS
54-41 — 72nd St.
arti Grand St., Maspeth, N. Y.

Tel. STAGG 2-0706
Dr. BLADAS K. VENCIUS
—DANTISTAS—
X—RAY
Namų Tel.: Republic 9-3040
VALANDOS:
Nuo 9—12 iš ryto, 2—8 vak.
Šventadieniais susitarus
499 GRAND STREET
(kampas Union Ave.)
BROOKLYN, NEW YORK

PRANEŠIMAS

SLA. 38 kuopa rengia jubiliejinį balių gruodžio 20 dieną, Lietuvių Piliečių Klubo salėje. *Rep.*

LAISNIUOTA LIETUVĖ AKUŠERĖ

MARIJONA TAMKIENĖ
138-31 Lloyd Road
Jamaica, L. I.
Tarpe Liberty ir 101st Avenues
Kampas Van Wyck Blvd.
Tel. Republic 9-6233
Kaip privažiuoti:—Canarsie treinu iki Atlantic Ave. Imti City Line treiną ir važiuoti iki Lefferts Ave. Paimti Liberty Ave. karą ir važiuoti iki Lloyd Rd.

LIETUVĖ AKUŠERĖ

A. GORBALEUSKA
164 BEDFORD AVENUE
Kampas North 8th Street
Tel. Greenpoint 9-2570
Reikalui esant statau bankas.

Tel. Greenpoint 9-4428
DR. JOHN WALUK
VALANDOS:
nuo 8 iki 10 iš ryto
nuo 1 iki 2 po pietų
nuo 6 iki 8 vakare
Nedėliomis pagal susitarimą
161 NORTH 6TH STREET
Brooklyn, N. Y.

Telefonas: Stagg 2-9105
DR. A. PETRIKA
(PETRICK)
LIETUVIS DENTISTAS
221 South 4th Street
Brooklyn, N. Y.
X-Spindulių Diagnoza
Gazo Anestetika.
Valandos: nuo 9 val. ryto iki 8 val. vakare
Penktadieniais ir šventadieniais tik susitarus.

Tel. Greenpoint 9-0595
DAKTARAS
J. S. MISEVIČIUS
Office Hours:
8—10 A. M. 12—2 P. M.
6—8 P. M.
270 BERRY STREET
Brooklyn, N. Y.

Tel.: Mansfield 6-8787
Dr. Ed. W. Zukauskas
1114 Foster Avenue
BROOKLYN, N. Y.
Ultraviolitinė šviesa
Diathermia.
VALANDOS:
1—2 P. M., 6—8 P. M.
ir pagal sutartį.

Tel. Midwood 8-6261
Dr. H. Mendlowitz
(pirmiau 271 Berry St.)
Praneša savo draugams, jog jis dabar persikėlęs į
2220 AVENUE J
(Flatbush)
Brooklyn, N. Y.
Ofiso valandos:
1—3 p. m.
6—8 p. m

ANTHONY POWELL & STEVE TUBA
—— Lietuviška Užeiga ——
Didelė Salė susirinkimams ir kitiems parengimams
Bile reikale kreipkitės:
A. Powell (Povilanskas) & Steve Tuba
49 Ten Eyck Street, Brooklyn, N. Y.
Tel. Stagg 2-9045

KAS GABIOMS NAMŲ DARBININKĖMS REIKALINGA, TAI GERAS NAMAS, ALGA IR APIELINKĖS.
MRS. N. SUSSER
MES SIULOM ŠIAS PROGAS RIMTAI SUSIDOMĖJUSIOMS MERGINOMS, KURIOS NORI BUT PATENKINTOS SAVO DARBU IR UŽMOKESČIU ĮRODANT SAVO GABUMUS. MES TURIME ŠIMTUS GERIAUSIŲ PROGŲ. MERGINOS, PAGALVOKIT.
PATARNAVIMAS NEMOKAMAI
SUSSER AGENCY
926 Broadway *Kampas Myrtle Ave.,* Brooklyn, N. Y.

VIENINTELĖ LIETUVIŲ AMERIKOJE
AUTOMOBILIŲ TECHNIKOS MOKYKLA
325 E. 14th St., Near 1st Ave
Trumpam laike išmokinam viską kas yra Automobilio mechanizmo, praktika ir vietos.
Išardymas, sutaisymas, suprast elektriką, ir magnetizmą, važiavimo ir automobilio planą.
Mokinam dienomis ir vakarais, lietuvių ir anglų kalbomis. Mokytojai yra gerai žinomi ekspertai L. TIKNEVIČIUS, B. J. VAITKUNAS ir kiti. Leidimai (licences) ir Diplomai garantuojami. Užmokestis maža, mes padedam kiekvienam perkant automobilį.

Užsirašymai į mokyklą kožną dieną nuo 9 val. ryte iki 9 val. vakare. Nedėliomis nuo 10 ryte iki 2 val. po pietų.
Cosmopolitan Auto School
325 E. 14th Street Tel.: Algonquin 4-4049 New York, N. Y.

VIDURIAI UŽKIETĖJĘ
Kendrick's Herb Laxative yra Padaryta iš Grynų Žolių ir Neturi Savyje Jokių Chemikalų
Šis vaistas neužtraukia papročio ir atliuosuoja vidurius ir pagelbsti sugrąžint naturalį vidurių malimą. Nereikia virint, o tik sumaišyt su vandeniu ir užsigert einant gult. Visiškai nekenksmingas, ir galima duot vaikams, kudikiams, lygiai kaip ir suaugusiems. Kaina 60c., o per paštą 65c.
Kundroto aptieka, yra didžiausia ir seniausia vaistinė. Mes specialistai sutaisyti daktarų receptus, ir užtikrinam, kad sudėtinės šių receptų dalys, gydytojų užsakymu, yra naujos, tyrios ir geriausios. Mes taip pat turime žolių ir gerą sandėlį gyduolių. Kiekvieną kartą reikalaujant kreipkitės:
KUNDROTO APTIEKA
P. J. Kundrota, savininkas.
229 Bedford Ave., Brooklyn, N. Y.
(Kampas North 4-tos gatvės)
TEL.: GREENPOINT 9-2017-2360-3514

NEPAMIRŠKITI!
TEL.: GREENPOINT 9-2320
JUOZAS GARŠVA
—GRABORIUS—
Mano firma gerai atlieka sekančius darbus: išbalsamuoja ir laidoja mirusius ant visokių kapinių. Pagrabus paruošia nuo paprasčiausių iki prakilniausių. Parsamdo automobilius laidotuvėms, veselijoms, krikštynoms ir kitiems pasivažinėjimams.
Viršuj Minėtais Reikalais Kreipkitės Pas Mane, o Busit Užganėdinti
231 BEDFORD AVENUE BROOKLYN, NEW YORK
ĮSITĖMYKITI!