The Oldest and Greatest Lithuanian Family Newspaper
"VIENYBĖ"
193 Grand Street, Brooklyn, N. Y.
Telephone: Evergreen 8-4252
Telephone: Evergreen 7-7840

Established 1886 LITHUANIAN TRI-WEEKLY

Vienybė

Seniausias ir Didžiausias Lietuvių Šeimyninis Laikraštis
"VIENYBĖ"
193 Grand Street, Brooklyn, N. Y.
Telephone: Evergreen 8-4252
Telephone: Evergreen 7-7840

EINA TRIS KARTUS PER SAVAITĘ

Įsteigta 1886 m.

XLVI METAI. PAVIENIS NUMERIS 4c. Published by the Lithuanian Vienybė Publishing Company Ketvirtadienis, RUGSĖJO (SEP.) 8, 1932, Brooklyn, N. Y. Entered As Second Class Matter October 23, 1907, At the Post Office At Brooklyn, N. Y., Under the Act of March 3rd, 1879 No. 104

MAISTO PRODUKTŲ KONTRABANDA IŠ LIETUVOS Į VOKIETIJĄ EINA SMARKIU TEMPU; BEDARBIAI UŽSIDIRBA

TILŽĖ. — Tilžės laikraščiai rašo, kad nežiurint visų Vokietijos pasienio policijos darbų, Lietuvos maisto į Vokietiją šmugeliavimas nenustoja. Nežiurint visų krizių, Klaipėdos ir Lietuvos maistas slaptai per rubežių gabenamas daug daugiau nei pirmiau. Taip Lietuvos, taip ir Vokietijos pusėse susiorganizavo didelės šmugelninkų grupės, ir varo didelį nelegalų biznį.

Be didelių šmugelninkų, yra labai daug ir smulkių. Vokiečiai sako, kad daugelis vokiečių šmugeliuoja del nedarbo, tačiau primena, kad kai kuriems vokiečiams įšmugeliuotas Lietuvos sviestas geresnis.

Šmugeliuojama įvairiais budais. Sakoma iš Tilžės į Panemunę ateina įdubusiomis krutinėmis vyrai ir moterys, o iš Lietuvos grįžta kaip tikri karžygiai, aukštomis krutinėmis, pilnomis lietuviško... sviesto. Iš Tilžės merginos ateina laibutės, o Lietuvą apleidžia kai tikros mamės, sverdamos net po 300 svarų!

Dar verta pastebėti, kad vokiečiai eidami į Lietuvą, paprastai iš ryto nieko nevalgo. Bet del to atėję į Lietuvą, pirmiausiai sveikai, skaniai ir sočiai pavalgo. To dar negana. Prisiperka maisto produktų, ir gabenasi į vokiečių pusę.

Už tokį šmugelį Vokiečių laikraščiai savo gyventojus labai smerkia, bet labai abejojama, ar tas gyventojus paveiks.

RYGOS LATVIS LIETUVOJ NUŽUDĖ JAUNĄ LIETUVĮ

KAUNAS. — Latvis Arvidas Ploks dirbo vienoj Kauno dirbtuvėj, kurioj dirbo ir jauna moteris Lasauskienė. Juodu susipažino ir susimylėjo. Vyrą Lasauskienė apleido ir pradėjo su latviu gyventi. Tačiau jos vyras, Žemės Ukio Ministerijos sargas, pasistengė jų santykius išardyti, nuėjęs į dirbtuvę, ir pareiškęs savininkui apie savo nelaimę. Dirbtuvės savininkas šeimos ardytoją latvį atleido iš tarnybos, kuris ir išvyko atgal į Rygą. Į Rygą meilužį nusivijo ir Lasauskienė, tačiau kelias dienas pabuvus, sugrįžo atgal į Kauną, ir vyrą atsiprašė. Pradėjo juodu vėl gražiai gyventi. Tik iš Rygos netikėtai atvažiavo latvis, kuris Lasauską jo namuose nušovė. Latvis areštuotas ir laukia teismo.

Perkunas nutrenkė 127 žmones

KAUNAS. — Šiais metais perkunas Lietuvoje nutrenkė 127 žmones ir padarė apie pusę miliono litų nuostolių. Pažymėtina, kad perkunas dažniau trenkia moteris, negu vyrus. Taip, iš 127 nutrenktųjų, 87 yra moterys.

GRIUVA ANGLŲ KARALIŠKOJI KOPLYČIA

LONDON. — Anglijos karališkoji koplyčia žinoma, kaip Westminster Abby, kurios sklepe laidojami balsamuoti Anglijos karališkos šeimos nariai ir valstybei pasižymėję žmonės, pradėjo griuti. Rugp. 29 iš stogo nukrito 100 svarų akmens gabalas. Laimė, kad koplyčioj buvo ką tik pasibaigusios pamaldos, ir žmonės jau buvo išsiskirstę, bet nespėję išeiti lauk, išgirdo didelį trenksmą, ir grįžę — rado didžiulį akmenį.

CANADIETIS IŠGELBĖJO 8 SKĘSTANČIUS

LONDON, Ont., Canada. — Vienas Canados sportininkas, besimaudydamas Erie ežere, šiomis dienomis išgelbėjo aštuonis skęstančius žmones. Pasirodo, kad plaukikų grupė pakliuvo į sukurį ir visi vienas paskui kitą pradėjo skęsti. Sportininkas Dr. Angus D. McLachlin aštuonis išgelbėjo vieną paskui kitą.

Lietuvos ukininkų namai bus raudonais stogais

KAUNAS. — Kauno Žemės Ukio Rumai šiemet ukininkams išdalins 60,000 litų naujiems mediniams namams, skiedromis ar čindeliais dengtiems stogams raudonai dažyti. Esąs sumanymas ateity visoj Lietuvoj naujų namų stogus nutepti raudonai. Taip atrodą kulturingiau, panašiai, kaip Suomijoj, Estijoj ir kituose kulturinguose Žemės ukio kraštuose. Stogams dažyti ukininkams iš viso numatyta išdalinti (per kelis metus) apie 300,000 litų.

HOLANDIJOJ STREIKUOJA JURININKAI

ROTTERDAM, Holandija. —Holandijoje jurininkai paskelbė streiką ir del to Holland-American line laive "Rotterdam", kuris vyko į Irlandiją, sukilo jurininkai ir norėjo laivą grąžinti į uostą, tačiau kompanijos buvo pasiųsti marinai, kurie privertė jurininkus plaukti į nustatytą uostą su keleiviais.

ESTIJA PRIEVARTA KEIČIA KONSTITUCIJĄ

TALLINN. — Estijos vyriausybė, negalėdama geruoju gauti gyventojų pritarimą, pakeisti senąją valstybės konstituciją, ėmėsi prievartos. Visi galį balsuoti piliečiai verčiami balsuoti del konstitucijos pakeitimo. Nebalsavę baudžiami.

Estijos Laisvės Kovotojų S-ga prieš tokį vyriausybės elgesį protestuoja.

SENSACINGA VAGYSTĖ CHICAGOJE

CHICAGO. —Šiomis dienomis Chicagoje didelę sensaciją sukėlė drąsi aštuonių plėšikų vagystė. Jie per grindis įsiveržė į Koch kompanijos apsaugos dėžių skyrių požemiuose, ir grąsindami revolveriais, nelaisvėje laikė 10 žmonių, kol jie atidarė visas spintas, ir iš jų išėmė apie $1,000,000 pinigų. Pagrobę pinigus ir rastus depozito dėželėse dokumentus plėšikai pabėgo.

VOKIETIJOS STAHLHELM VADAS — ŽYDAS

BERLIN. — Vokietijos garsiųjų Stahlhelm nacionalistų militariškos organizacijos vadas Pulkininkas leitenantas Theodor Deusterberg, nesenai sužinota,—žydų kilmės, ir del to rezignavo. Rezignuodamas jis pareiškė, jog pats nežinojo, kad esąs žydų kilmės ir tą aikštėn iškėlė Hitlerio social-nacionalistų laikraščiai.

Coolidge siulo prezidentu rinkti Hooverį

PHILADELPHIA, Pa.—Buvęs Amerikos J. V. prezidentu Coolidge vėliausiu laiku per vietinę spaudą aiškiai pasisako už Hooverio rėmimą į Amerikos prezidentus šių metų rinkimuose. Jis sako, kad geresnio vyro tam darbui nėra.

Sovietų didžiausias Europos lėktuvas

MASKVA. — Didelis Sovietų Rusijos civilinės aviacijos lėktuvas rengiasi atlikti savo pirmąją kelionę iš Maskvos į Berlyną. Lėktuvas skris per Lietuvą. Tai yra didžiausias Europos lėktuvas.

Vokiečiai vis vokiečiai

KLAIPĖDA. — "Memellandbundo" delegacija Hagos tribunolo sprendimo proga, aplankė von Papeną ir Schleicherį ir įteikė jiems savo protestą del Vokietijos vyriausybės negriežtumo Klaipėdos klausimu.

Generolas Schleicheris atsakė delegacijai, kad šiuo metu esą reikia skaitytis su Hagos teismo sprendimu, vėliau gi Klaipėdos klausimas busiąs išspręstas iš esmės kitokiu budu...

SOVIETAI KONFISKUOJA ŽEMES

MASKVA. — Rusijoj priimtas įstatymas, kuriuo ukininkai pasitraukę iš kolektyvų, nustoja teisės atgauti savo žemę, kuria jie prisidėjo prie kolektyvų. Visa tokia žemė dabar suvalstybinama ir perduodama kolektyvams.

KAUNAS. — Žemės Uk. R. nori perimti savo žinion iš Švietimo Ministerijos visas amatų mokyklas ir jas labiau pritaikyti reikalavimams.

DIDELĖS REFORMOS LENKIJOS VALDŽIOJ

Mano rezignuot prezidentas. Rezignavo Pilsudskio brolis

WARSZAWA. — Lenkijos finansų ministeris Jan Pilsudskis, maršalo Pilsudskio brolis, šiomis dienomis rezignavo, o jo vietoj paskirtas prof. Zawaczki, kuris yra konservatas ir daugiau linkęs laikytis senų ekonomijos taisyklių. Jan Pilsudskį numatoma netolimoj ateity paskirti Teisingumo Ministeriu.

Taip pat laukiama Lenkijos prezidento Moscicko rezignacijos. Moscickis esąs jau pailsęs ir jo sveikatai kiek pakenkė jo žmonos mirtis. Kandidatu į prezidentus numatomas rezignavęs Jan Pilsudskis.

Taip pat rezignavo Prekybos Ministeris Alfons Kuhn. Jo rezignacijos priežastis — Gdynės geležinkelio statyba, kuri dabar del trukumo pinigų, nutraukta. Gdynės geležinkelį tiesia Francijos firma, kuri, tačiau, tam reikalui negauna iš Francijos valdžios paramos ir 200,000,000 paskolos.

VILIAUS JUNKERIAI IR "PLIENO ŠALMAS" REMIA PAPENĄ

BERLIN. — Berlyne įvyko didžiulė militariška Vokietijos nacionalistų "Plieno Šalmo" organizacijos demonstracija, kurioje dalyvavo apie 195,000 buvusių Viliaus karių. Ta pačia proga demonstrantai prisiekė vieningai remti von Papeną ir jo vyriausybę.

Ši demonstracija buvo daugiau panaši į militarišką paradą. Sakoma, tai buvo viena puikiausių nuo Kaizerio žlugimo laikų.

Klaipėdoj 138 laivai per mėnesį. Prekių įvežta už 13 ir išvežta už 10 mil. litų

KLAIPĖDA. — (Elta). Liepos mėn. Klaipėdos uoste buvo ypatingai gyvas laivų judėjimas. Iš viso į uostą įplaukė 138 laivai. O pereitais metais tuo pačiu laiku tik 89. Keleivinių laivų įplaukė 64 vokiečių, 10 — danų, 5 — anglų, vienas — norvegų, 32 — švedų, 4 — suomių, 2 — lietuvių, 3 — latvių, 15 — anglų ir 2 — estų. Iš laivų vėliavų negalima spręsti, kad su ta valstybe Lietuva turi didesnius prekybos santykius kurios atplaukia daugiausia laivų, nes, pav., daug vokiečių laivų veža prekes ir iš kitų valstybių. Atežta prekių už 13,692,700 litų, išvežta už — 10,113,373 litus.

Daugiausia įvežta cemento, anglies ir geležies. Išvežta bekono, sviesto, celiulizos ir miško.

Serga Mironas

KAUNAS.— Vyriausias kariuomenės kapelionas kun. Vl. Mironas serga lengvu gerklės uždegimu. Vaikščioti jis gali, bet tik apsirišęs kaklą.

LIETUVIAI SU LATVIAIS LAIKINAI SUSITARĖ

RIGA. — Tarp Lietuvos ir Latvijos iki šiam laikui įvykdavo nesutikimų del prekybos ir pinigų valiutos iš Latvijos išvežimo. Dabar tie nesutikimai pašalinti, ir pasirašyta laikina prekybos ir ukio sutartis. Sutartis palengvina Lietuvos gaminių įvežimą į Latviją. Ji galioja iki kitų metų liepos 22 d. Vėliau bus sudaryta kita sutartis.

ISPANIJOJ PANAIKINTA MIRTIES BAUSMĖ

MADRID, Ispanija. — Ispanijos Cortes užgyrė naują Ispanijos Baudžiamojo Statuto kodeksą, kuriuo Ispanijoje panaikinama mirties bausmė ir nusikaltėlių gaminimas apribojamas didžiausia bausme — 20 metų sunkiųjų darbų kalėmo. Taip pat padaryti pakeitimai įstatymuose divorsų ir kitų šeimyninių santykių klausimuose.

Lenkija uždraudė Sovietų spaudinius

WARSZAWA.— (Elta). Sovietų Rusijos atstovas pareiškė protestą Lenkijos Užsienių Reikalų Ministerijai del visiško uždraudimo Sovietų spaudos platinimo Lenkijoj ir reikalavo leisti mažiausiai moksło spaudą. Šiuo laiku iš viso 364 Sovietų Rusijos leidiniai uždrausti įvežti į Lenkiją.

Švedų karininkai lanko Lietuvos kariuomenę

STOCKHOLM. — Iš Švedijos į Kauną išvyko ir ten lankosi Švedijos kariuomenės pulk. Falkman, tikslu arčiau susipažinti su Lietuvos kariuomenės organizacija, jos metodomis, mokymu ir organizacija.

Paryžiaus muziejuj Lietuvos skyrius. Ginklų skyrius Kauno muziejuje

PARIS. — Generolas Nagevičius, dalyvavęs Londone pasauliniam archeologijos kongrese, tarp kitų vietų lankėsi ir Paryžiuje. Pasikalbėdamas su francuzų spaudos atstovais, jis pareiškė, kad prie Paryžiaus didžiojo muziejaus bus įsteigtas ir Lietuvos skyrius. Jis taip pat pareiškė, kad Kauno Karo Muziejuj bus įsteigtas naujas skyrius, butent Ginklų Vystymosi muziejus, kuriam padeda Berlyno muziejus.

Anglų lakunas į Kauną

LONDON. — Iš Anglijos į Kauną nuskrido anglų sportinis lėktuvas "Puss Moth", toks kokiu atskrido škotų lakunas Mollison iš Airijos į Ameriką.

Lietuvoj nori statyti kavos fabriką

KLAIPĖDA. — Grupė Lietuvos fabrikantų susidomėjo gaminti kavą vietoje. Kalbamasi statyti Kaune Lietuvos kavos fabriką.

McKEE MAŽINA DIDIESIEMS VALDININKAMS ALGAS IKI $12,000 METAMS; PASITARSIĄS SU RAUDONAISIAIS

TARIASI DEL ANGLIAKASIŲ ALGŲ MAŽINIMO

NEW YORK. — New Yorke prasidėjo tarp kietųjų anglies kasyklų savininkų ir Darbo unijų vadų pasitarimas del angliakasių algų mažinimo. Savininkai pirmąją pasitarimo dieną pasiulė 20—25% mažinsianti kietųjų anglies kasyklų darbininkams algas, tačiau unijų atstovai tam priešinasi. Manoma, kad bus padarytas koks nors kompromisas.

Jei algos būt sumažintos, tai jos paliestų apie 14,000 angliakasių.

LIETUVOJ KETA GAMINTI TIKRĄJĮ ŠILKĄ

MARIAMPOLĖ.— Tuli Lietuvos šilko pramonės plėtėjai susidomėję Lietuvoj auginti šilkmedžio krumus, kurio lapais minta kambariuos laikomi šilką gaminą vikšrai. Bandoma jau ištisi metai, ir vyksta. Dabar bandoma sudominti Lietuvos pramoninkų platesnį ratelį, importuoti iš užsienio daugiau šilko krumų, tikslu Lietuvoje gaminti šilką.

Per klaidą Lietuvoj žydelką palaidojo katalikų kapinėse

ALYTUS. — Pernai ties Alytum dingo tula protiškai nesveika Bokšickienė. Nesenai netoli Kauno atrastas nežinomos moters lavonas. Iš karto manyta, kad ji katalikė, ir palaidota katalikų kapinėse. Tačiau žydelis Bokšickis pripažino, kad tai jo žmonos lavonas. Kapinių valdytojai, sužinoję, kad žydelka palaidota katalikų kapinėse, nerimavo. Vėliau vis tik žydelkos lavonas iškasas, ir palaidotas žydų kapinėse.

PERSIJOJE PAGROBTI 3 AMERIKOS VALDININKAI

WASHINGTON. — Amerikos J. V. vyriausybė gavo žinių, kad Persijoje tyrų plėšikai buvo pagrobę daug turto ir tris Amerikos Jungtinių Valstijų konsularinius valdininkus. Brigandų grupei teko pastebėti plėšikus ir juos išvarkyti, kada tie jau per tyrus su savo grobiu keliavo. Brigandai turtą atėmė ir valdininkus atgabeno į artimiausią miestą.

Lietuvos cukraus fabriko darbai

MARIAMPOLĖ. —Cukraus fabrikas šiemet numato turėti runkelių nuo 5,000 hektarų, užtat ir darbą pradės dviem savaitėm anksčiau negu pernai. Į fabriką priims apie 200 naujų darbininkų. Kad netruk domai fabrikas galėtų visą derlių perdirbti į cukrų, dabar didžiausiu spartumu baigiamas fabrikas tam tinkamai pirengti.

NEW YORK. — Rezignavus iš miesto mayoro vietos Jimmy Walkeriui, nauju miesto mayoru paskirtas Joseph V. McKee, kuris pradėjo savo pareigas eiti rugsėjo 6 d. Atrodo, kad naujo mayoro pirmuoju sunkiu darbu bus sumažinti miesto tarnautojams algas, kurių dabar **miestas per vieną dieną išmoka lygiai $1,000,000.**

Komisija darbo sąlygas ir ekonomiją tirti surado, kad vietoj ekonomizuoti, Walkeris per šešis metus padidino tarnautojų skaičių net 32,380. Komisija naujojo mayoro reikalauja, kad metinių algų sąmatos butų sumažintos $35,291,000 suma. Pateiktas planas sumažinti tarnautojams algas nuo 8 iki 20% kategorijomis.

Laikinasis New Yorko miesto mayoras McKee nustebino didžiuosius miesto valdininkus savo įsakymu, sumažinti visų departamentų direktoriams ir komisionieriams algas, kurie gauna nemažiau $15,000 metams. Kai kurie dabar gauna $25,000, tačiau ir jiems bus nustatyta alga tik $12,000 metams. Vadinas kai kam algos bus sumažintos 50%.

Tarnautojams, gaunantiems mažas algas, algos nebus sumažintos.

Mayoras McKee nemažiau nustebino komunistus, kada jis jiems pranešė, jog sutinka pasikalbėti miesto rumuose ir išklausyti jų reikalavimų bedarbių klausimu. Laikinam mayorui darant staigius pakeitimus Walkerio politikoje ir miesto administracijoje, politinės miesto grupės ruošiasi rudenį miesto mayoro rinkimams, kuriuose, sakoma, kandidatuosiąs ir nesenai rezignavęs Jimmy Walkeris.

DARBO FEDERACIJA KOVOS UŽ DIDESNĖS ALGAS

PITTSBURGH, Pa. — Darbo Dienos šventėje Pittsburghe kalbėjo Amerikos Darbo Federacijos prezidentas William Green, kuris pareiškė, kad organizuotų darbo žmonių tikslas bus padidinti darbininkų algas, įvesti Amerikoje nuo nedarbo apdraudą ir pilnai aprupinti dabartinius bedarbius. Bendrai pagerinti darbininkų buvį Amerikoje, Green numato reikalingumą apdėti turtuolius ir didžiąją pramonę dideliais mokesčiais, kad tuo kartu būt galima užtikrinti darbininko pragyvenimą.

Jis nurodė, kad Darbo Federacijos tikslas yra už tuos darbininkams pagerinimus kovot, ir ji kovos.

P. M. Yčas Genevoj dalyvavo tarptautiniam draugingumui per bažnyčią skleisti organizacijos kongrese, rugpiučio 19—21 dd.

ESTABLISHED February 10th, 1886

Vienybė

ĮSTEIGTA Vasario 10 d. 1886

LITHUANIAN TRI-WEEKLY
Published
Tuesdays, Thursdays
and Saturdays

TRISKART PER SAVAITĘ
Leidžiamas
Antradieniais, Ketvirtadieniais
ir Šeštadieniais

BY THE LITHUANIAN VIENYBĖ PUBL. CO.
193 GRAND STREET, BROOKLYN, NEW YORK

Telephone: Evergreen 8-4252

Subscription Rates: — Metinė Prenumerata:

In United States — $4.00 — Jungtinėse Valstijose
Canada — $4.50 — Canadoje
Other Countries — $5.00 — Lietuvoje ir kitur

Advertising Rates on Application — Skelbimų kainų susitarimu

KAIP PADARYTI DIDELĮ BIZNĮ

NESENAI Federalis Teisėjas Inch, Brooklyno Federaliam Teisme, Coca Cola kompanijai pareikalavus, uždraudė Hopa Cola ir Mixo Cola kompanijoms imituoti Coca Cola vardą ir produktą.

Teisme paaiškėjo, kad Coca Cola Kompanija daro metinės apyvartos už dvidešimt penkis milionus dolarių ir kad skelbimams ji kasmet išleidžia po penkis milionus dolarių arba vieną visų pajamų penktadalį.

Norint padidinti ar išplėsti bet kokį biznį yra tik vienas budas: jį skelbti, didesniam žmonių skaičiui parodyti, kad tą ar kitą dalyką parduodi, ir mokėti juos įtikinti, kad tas dalykas, kurį parduodi, yra jiems reikalingas ir nepamainomas, kitaip sakant, žmonėse sukelti ir produkto pageidavimą. Išleisti vieną penktą visų pajamų dalį skelbimams, tai labai didelis nuošimtis.

Tačiau tik tokiu budu galima didelį biznį sukurti. Lietuviams biznieriams ir profesionalams tas turėtų buti geras pavyzdys.

Prie progos tenka pastebėti, kad lietuviams ne tik Amerikoj, bet ir Lietuvoj stoka vienos labai svarbios profesijos — skelbimų specialistų. Biznieriai ir profesionalai gali daug žinoti ir buti talentuoti savo bizny ar profesijoj, tačiau labai mažai iš jų gali bent pakenčiamai suprasti skelbimų dailę. Skelbimai, tai atskira specialybė, reikalaujanti ypatingo talento ir technikinio išsilavinimo. Blogai paruoštas garsinimas dažnai yra pinigų numetimas. Gerai pagamintas skelbimas visada naudingas investavimas. Skmingi, pelningi ir dideli bizniai yra gerų skelbimų rezultatas. Nori padidinti savo biznį ir pelną, padidink ir patobulink savo biznio skelbimą.

WALKERIO GUDRUMAS

Amerikonuos yra išsidirbusi tradicija, verčiau pamesti darbą, negu buti atleistu. Ir paprastai, kaip darbininkas su darbdaviu susikerta ir nusimano, kad tas susikirtimas reiškia darbininkui atleidimą iš darbo, tai jis skubina pasakyti: "aš pametu", kad darbdavys negautų progos pirmiau pasakyti, "esi atleistas". Panašiai pasiskubino padaryti ir New Yorko mayoras Jimmy Walker. Jo bylos tardymas pas gubernatorių jau baigėsi, ir jis numatydamas, kad gali buti prašalintas, pasiskubino rezignuoti, tuo budu neduoti progos savo gubernatoriui jo pašalinti. Jis pasirinko New Yorko gyventojų "jurę", kad jį išteisintų vėl išrinkdami mayoru. Ar jam tas pavyks atsiekti, parodys ateitis, bet dabar jis įrodė vieną — jis bijojo susidurti su dokumentaliais faktais, ir juridine procedura nepasitiki. Jei pats mayoras teismais nepasitiki, kaip galėjo mayoro "pavaldiniai" pasitikėti jo magistratais, ypatingai tais, kurie pasirodė, buvo nusipirkę vietas? Šiuo savo žygiu, bent galvojančių žmonių akyse, p. Walker įsišoko. Gubernatorius turi surinktus bešališkus ir tikrus faktus. Su jais negalima nesiskaityti. Jo bėgimas ir vengimas juos sutikti, pats už save kalba, kad jis jų negali remti. Del to rezignavo.

—: APŽVALGA :—

"NAUJIENOS" PRIEŠ PROGRESĄ!...

"Naujienos" editoriale labai smerkia per okeaną skridikus. Girdi, jų gyvybių rizikavimas yra gemblinimo tikslams: jei pavyks perskristi—pasigarsinsi ir pasipinigausi. Taip "Naujienos" įvertina tų oro pionierių pastangas. Jokio ideališkumo ar mokslo atžvilgiu svarbumo jos nepriduoda.

Pastebėtina, kad "Naujienos" su ta savo materiale filozofija išėjo, kaip tik kai musų tautiečiai kap. Darius ir lak. Girėnas pradėjo rimtai ruoštis skristi iš New Yorko į Kauną. Netiesioginiu budu jiem ir metama pasigarsinimo ir pasipinigavimo tikslas. Veikiausiai p. Darius ir buvo p. Grigaičiui įkvėpėjas tą "filozofiją" rašyti.

Dar tik pustuzinis tautų turi savo herojus, kuriems pavyko tą, anot jų, "gemblerystę" išlošti ir "Naujienoms" gal butų pavydu, kad tokia maža tauta, kaip lietuviai, butų tarpe pustuzinio pirmųjų oro užkariavimus laimėjusių pionierių istorijoj!

Bet "Naujienos" negali kitų spręsti pagal savęs, ir jiems pinigavimąsi ir saumylybę primesti. Pasauly yra idejos žmonių, tik "Naujienos" jų nežino. Oro pionierystės, užkariavimo laikotarpis dar tik rimtai pradėtas. Pats faktas, kad ir "Naujienos" pripažįsta, jog tie skridimai yra dar labai rizikingi, tą įrodo.

Jei visi žmonės butų "Naujienų" rušies ir bijotų rizikuoti gyvastį, pasaulis toliau neprogresuotų. Jei per laikus žmonija butų buvusi tinginė, ištižusi, bijanti rizikuoti, tai žmonija jokio progreso nebutų padariusi, ir šiandien p. Grigaitis dar su bezdžionėmis butų medžių šakomis tebesikabinėjęs. Del to, kad žmonijoj visada buvo avanturistų, besidominčių progresu, mes turim civilizaciją ir kulturą. Ir tolimesnis žmonijos progresas priklauso nuo pasišventusių gyvastį aukoti drąsuolių, avanturistų, tyrinėtojų, herojų. Prieš juos "Naujienų" tipo apsileidėliai turi nulenkti galvą, o ne "gembleriais" kolioti.

—o—

LIETUVOS PASKOLA ŠVEDIJOJ SUMAŽINTA

Gaudami Lietuvos degtukų monopolį Švedai apsiėmė suteikti Lietuvai paskolos 60 milionų litų sumai, tačiau, iki šiam laikui švedų degtukų akcinė bendrovė yra Lietuvai paskolinusi 41 milioną litų, o pridėrėtus Lietuvai gauti dar beveik 19 milionų litų, švedai del susidariusių finansinių sunkumų, negalėjo įnešti. Kilo ginčas, kurs likviduotas tokiu susitarimu.

1. Švedų degtukų akcinė bendrovė nuleidžia procentus nuo 6% metinių iki 4,75%, skaitant nuo šių metų birželio mėn. 1 dienos.

2. Procentai, kuriuos Lietuvos vyriausybė turi mokėti už jau gautą paskolą 1932 m. gruodžio 1 dieną, 1933 m. birželio 1 d. ir 1933 m. gruodžio 1 d., bus priskaitomi prie paskolintosios sumos. Be to, 1933 m. gruodžio 1 d. švedai įmokės apie 400,000 litų gyvais pinigais. Tokiu budu, nuo 1933 m. gruodžio mėn. 1 d. duotoji Lietuvai paskola pasieks 45 milionus litų.

Už šią paskolą iki 1935 m. birželio mėn. 1 dienos reikės mokėti tiktai procentus. Pati paskolintoji suma atitinkamomis dalimis bus pradėta grąžinti tiktai nuo 1935 m. gruodžio mėn. 1 d. ir turės buti sumokėta iki 1965 m. birželio mėn. 1 d.

Procentų sumažinimas nuo 6 iki 4,75 per visą tą laiką sudaro gana žymų skirtumą. Lietuva turės švedams išmokėti procentų apie 15 milionų litų mažiau, negu seniau buvo susitarta. Vadinasi, neįmokėtoji paskolos dalis atpildoma procentų sumažinimu.

Susitarimas nors neduos galimumo padidinti kreditų tiekimą, tačiau leis atitinkamai sumažinti procentus už tiekiamus ir jau duotus kreditus. Šituo atžvilgiu susitarimas Lietuvos ukiui naudingas.

—o—

ANGLIJA-FRANCIJA PRIEŠTARAUS VOKIETIJAI GINKLUOTIS

Kiek Paryžiaus ir Londono diplomatinis sentimentas parodė, tai Vokietijos premjeras von Papen turės nusivilti. Jo reikalavimas, leisti Vokietijai savo karines jėgas sustiprinti iki Francijos jėgų, bus Anglų-Francuzų bendru frontu atmestas. Paryžiaus ir Londono bendras diplomatinis ir net spaudos sentimentas yra toks, kad Vokietijos militarinės jėgos turi likti Versalės sutarty nustatytoj proporcijoj. Numatomos ilgos derybos, kurios jokių žymių Vokiečių tikslų nepatenkins.

—o—

DARBĄ PASIDALINTI PLANAS

Prezidentas Hoover paskyrė New Jersey Standard Oil Kompanijos prezidentą Walter Teagle, pravesti visoj šalyje tarpe industrialistų naują darbo valandų planą, taip kad daugiau žmonių trumpesnį laiką, bet dirbtų daugiau žmonių. Tuo numatoma greitu laiku padaryti vietą apie milionui bedarbių, ir toliau planą vykdant, nepoilgam paimti ir kitą milioną bedarbių į darbą, nors po dieną ar dvi per savaitę. Ponas Teagle laikinai pasiliuosavo iš savo kompanijos ir tuoj ėmėsi to darbo.

—o—

LABDARYBĖ — TALENTO MOTINA

Miriam Ghidalia, 11 metų amžiaus newyorkietė mergaitė, atostogaudama ir skaitydama laikraščiuose apie bedarbių skurdą, sugalvojo savo trylekį pridėti. Ji sugalvojo ir parašė sceniską veikaliuką "Asmeninės Mokyklos Dienos Linksmomis Naktimis", pasikvietė keletą mergaičių padėti sulošti, išsipraktikavo ir galiausiai — surengė, taip sakant "show" teatrą, savo namų sklepe. Įžanga į "teatrą" buvo 4 centai (5 butų nikelis ir vaikams perdidelis pinigas). Iš to "show" ji uždirbo $3.05, ir juos pasiuntė "New York Times" bedarbių fondui, prašydama pinigus perduoti daugiausiai užsitarnavusiam bedarbiui.

Mergaitė su savo draugėmis vargo veik visas atostogas, kol parašė ir išmoko. Taigi, tie trys dolariai iš jos, tikrai vertesni kaip iš turtuolio $300.

PASTABOS

LAIKAS GAUTI DIVIDENDUS

Kaip visi siuvėjai atsimena, lietuvių 54 skyrius sudėjo per $2,000, įvesdinti į "darbininkų" "tėvynės", atsiprašau, Rusijos, industrijas. Sudėjo, kada "draugas" Hilmanas ten vyko. Dabar per paskutinį dešimtmetį, kaip komunistai skelbia, Rusijos industrijos padarė didelį progresą, taigi ir musų darbininkų įvesdinti $2,000, gal jau daugo iki $20,000 ar daugiau? Kadangi čia dabar blogi laikai, ir daugelis aukojusių tam "investmentui" "darbininkų" badauja, tai ar nelaikas iš to investmento kokį dividendą alkaniems investoriams paskirti? Ką sakot, draugai? **Kriaučius.**

Gamtos stebuklų vieta paliai Amsterdamą

Noriu trumpai priminti apie Have Caverns, netoli nuo Cobleskill kelių, kokia 37 mylios nuo Amsterdam, New York.

Toj vietoj yra gamtos stebuklų; lendi požemy 160 pėdų gilyn ir sieki iki 200 pėdų. Oras ten 56 laipsnių, o vanduo 40 laipsnių šaltumo.

Šią vietą atrado Hove Cavers, 1492 m. geg. 15 d. Kaip įlendi, požemy važiuoji 56 minutes tik ant sauszemio, o jei važiuotum laiveliu, tai imtų apie 2 val. Tik sauszemiu kainuoja $1.65, o abejose vietose, tai $3.75. Tam vandeny negyvena joks gyvunas. Darė bandymus su aukso žuvytę; išbuvo 9 mėnesius ir apako. Dabar įleido 2 varles. Jau 7 mėnesiai, ir dar jos sveikos, tik kaip sušąla, tai ateina prie elektrikos lemputės pasišildyti.

Tą viską aprašyt imtų daug vietos, o ten nuvažiavus gauni užtektinai informacijų apie tai. Bet iš tikrųjų yra gamtos stebuklais apdovanota vieta!

A. J. Lakis.

Kautynės ties Maratonu

Rašo F. HERCEG —:o:— Vertė J. M.

Atrodė, kad mes skirtingais keliais viena ir a pačia kryptimi keliavome, nes mes susitikdavome dažnai, bet greit vėl išsiskirdavom. Dažnai, kada aš matydavau ją ant laivo dėnio, pajusdavau vaikišką džiaugsmą ir kada kuriame nors uoste mes išsiskirdavom, man buvo liudna.

Miss Kanta turėjo žinoti, kad vienai keliaujančiai damai netinka pažinčių ieškoti, todėl ji nei su vienu, išskyrus laivo karininkus, ekalbėjo.

Kada "Orest" buvo apiplaukęs Mantapanap, pavasario vėjas varė priešais galingas ilnis; laivas labai suposi. Miss. Kanta stovėjo etoli manęs ant dėnio beveik be sąmonės, bet ada aš ištiesiau ranką norėdamas jai padėti, i išdidžiai žvilgsniu išmatavo mane nuo galvos ki kojų ir nei žodžio netarusi nuėjo į savo kajutę. Nuo to laiko aš daugiau jos nemačiau, tik dabar Pirėje mes vėl susitikome.

Dabar Miss. Kanta stovėjo šalia manęs Akropoly ant šventovės marmuro laiptų, tos šventovės kurią Periklas pastatė atminimui kautynių ties Maratonu. Ir dabar ji nekreipė dėmesio į mano buvimą. Taip pat, rodos, ji nepastebėjo ir ano francuzo, kuris slankiojo tarp Parteono kolomų ir, kuris jau laive buvo papirkęs tarną, kad jį pasodintų šalia Miss. Kantos.

Taigi, kaip sakiau, Miss. Kanta stovėjo šalia manęs. Akinius ji laikė rankoj ir paskendusi mintyse žiurėjo į ukanotą tolumą. Jos plaukai buvo išsidraikę ant kaktos, o veidas, kuriame nors ir buvo išdidumo išraiška, bet turėjo jau švelnių, moteriškų bruožų.

Man atėjo galvon mintis, kad Miss. Kanta dabar galvoja, kaip mane užkalbinti. Tikrai jai buvo jau nusibodęs tas visiškas užsidarymas ir dabar norėjo su kuo nors pasikalbėti išgirsti vieną kitą komplimentą, kaip tai budavo anksčiau...

Tuo tarpu kuprotas vadovas savo užkimusiu balsu aiškino apylinkes:

—Štai ten, tamstos matote nimfų kalnus. Toliau dešinėj, anie mėlyni kalnaguburiai, tai Pentilikonas.

—O anapus kalnų? —paklausė Miss. Kanta.

—Anapus kalnų yra vėl jura ir Maratono įlanka, kur įvyko garsiosios kautynės.

Kautynės prie Maratono? Čia aš taip pat galėjau įterpti savo žodį. Ir atsigręžęs pusiau į vadovą pradėjau:

—Šimto devyniasdešimt dviejų karžygių gyvybės kainavo Atėnams šitas mušis, kuris visad bus gražiausiu laurų lapu garbės vainike...

Miss. Kanta staiga atsigręžė į mane. Akimirksnį ji šypsodamosi žiurėjo į mane ir savo švelniu balsu paklausė:

—O, prašau mano pone, kada buvo kautynės ties Maratonu?

Kautynės ties Maratonu! Jeigu ji butų klaususi apie auksinę bulę arba mušį prie Mohaco, Martyną Lutherį, Amerikos atradimą, visą tą aš bučiau žinojęs. Bet ne, kaip tik kautynes ties Maratonu ji turėjo klausti. Staiga aš prisiminiau tą įtemptą klasės atmosferą, girgždantį balsą vargšo Paterio Toroko, bizgiantį lokomotyvą ir viso šito įtakoj mane pagavo baisus kosulio priepuolis. Aš pradėjau gaudyti orą, nebegalėdamas nei žodžio toliau ištarti...

Miss. žiurėjo su pasibaisėjimu, o vadovas pradėjo barškinti mano nugarą. Jis, matyt, bijojo, kad aš čia pat ant šventyklos laiptų neumirčiau, kaip tos šimtas devyniasdešimt dvi aukos kautynėse ties Maratonu.

Kada aš atsipeikėjau, pamačiau Miss. Kanta aukštai Parteone; francuzas šokinėjo apie ją ir kažką kalbėjo — gal būt, jis pasakojo jai kautynes ties Maratonu, — o Miss. Kanta klausėsi jo šypsodamosi.

Tada aš nutariau, apie kautynes ties Maratonu niekad nesužinoti ir Miss. Kantos garbei palikti tą vietą mano atsiminimuose tuščią.

(Pabaiga)

AUKSINĖS MINTYS

Šivakar aš instinktyviai jaučiu, kad yra Aukštesnė Galybė paslėpta užpakaly regimos Gamtos šydro, ir kad už tolimojo Slenksčio turi rastis Džiaugsmo Amžinybė, kur musų puikiausios aspiracijos įsikunys.

Tylybė! dieviškiausioji ramybė, drumsčiama vien plasno jimu poeto sparningų minčių, kurios skrajoja bedebesingose svajonės padangėse!.. Tai mano troškimų turinys ir vidurys — tylybė!

Skaidri poezijos siela gyvens amžinai saldesnėj saulės šviesybėj, negu žemės gražiausio vidurvasario popiečio saulėj. Daina niekad negali buti nutildyta, kuomet dangus pulsuoja su nerašyta sferų muzika ir nemarybės vainikas — nepripažintas prastesniems žmonėms — yra poeto paveldėjimas! Meliodijos dvasia apsigyveno mano kune. Ak! ateina momentai, kada mano siela, įkvėpimo sužavėta, stverias žemės kaip vyno taurės! ir geria jos grožybes, jos džiaugsmus, jos meilę, jos garbę — vienu skambančiu balsu. Kada aš stoviu minty ant šešėlingų laiko viršunių ir troškstu suversti kitus pasaulius ant savo poezijos siulo, — kada nepaprasti tvariniai maudos šviesoj ir vainikuojas žvaigždėmis ir skrajoja aplink mane rožinėj ugny, aš klausaus meilės balso! Ak svajonės, migloti fantomai, mano vaidentuvės smegenų tvariniai — tačiau upas, pripila mano širdį tylių troškimų eterinių neragautų rapturų ir busimųjų gyvenimo skaidrėjų...

Nėra pigaus kelio į didybę. Genijaus darbai laistomi ašaromis. Dovana tavy, kaip fizi-niame pasauly, perbėga kudikystę ir jo ligas. Gamta nušluoja į užmarštį sergančius ar sugadintus sutvėrimus, ir Draugija atmeta netobulai išplėtotą talentą. Žmogus, kurs nori iškilti virš kitų, turi prisirengti kovoti ir nebijoti kliučių. Didis rašytojas yra kankinys, kurs nemiršta. Genijaus antspaudis kąbo ant tavo kaktos, bet tu turi viduj savęs turėti valią genijuj, buti apdovanotas angeliška kantrybe... ir nepaisant kaip toli Likimo upas nustumė tave nuo tavo tikslo — tiktai tada tu gali susirasti kelią į savo Begalybę, kaip kad Indijos želvai randa savo kelią į vandenyną.

Omnia Vincit Amor.

ĮDOMENYBĖS

Pasakojama apie Frederick Č. Howe, — rašo pagarsėjęs reformatorius, Lincoln Stefens, — kad jis padėjo užbaigtą savo autobiografijos rankraštį su pasididžiavimu prieš savo žmoną; ir ji skaitė jį, ir, pažiurėjusi į jį visu savo juomoristiškumu paklausė: "Bet gi, Fred, ar tu niekad nebuvai vėdęs?"

—Mano polertika, kaip ir mano religija, — sako Artemus Ward, yra perviršinio akomodojančio pobudžio.

Kada Aeschylus'o Agmemnon pasirodė Browning'o vertime anglų kalboj, vienas nemalonus skaitytojas patėmijo, kad visos Aeschylus'o pinklės buvo apdovanotos eilės tobulu nesuprantamingumu; ir graikų mokslininkas Jowett pa skelbė: — Aš pajėgsiu suprasti Browningo angliškąjį vertimą tiktai graikų originalui prigelbėjant.

OBZERVACIJOS

Šiandien pasaulis pilnas geidimų: visi nori kalbėti, nė vienas nenori klausytis.

Tai nėra žmonių nežinojimas, kurs padaro juos juokingais, bet jų perdidelis žinojimas, kad jie nejuokingi.

Juokai yra perlai. Jie nėra parašyti, kad butų numesti kiaulėms. Žmogus, kurs negali juokauti, neprivalo mėtyti jų perdaug išlaidžiai ir palaidai.

Žmogus, kurs gali, keliais žodžiais pasakyti viską ką jis žino apie by kokį dalyką, trumpam pranešime, yra sunkus supančioti.

Žmonės, kurie tveria ir formuoja kitų protus ir veikimą, tėra retai matomi. Jie nedalyvauja procesijoj.

Mano mielas jaunuoli, jei tu turi kalbėti apie save, meldžiu, neminėk savo pasekmių; pasaulis nenori klausytis panašių dalykų.

Žmogus niekad neapsiėjo mandagiai, nemanydamas tuo truputį pasididžiuoti.

Jei velnias butų toks tingus kaip daugelis krikščionių, jis galėtų suskaityti savo prozėlitus kiekvienais metais savo pirštais.

Mylėti linksmybę yra pagirtina; ieškoti jos — silpnybė.

Žmogus, kurs gali parodyti man geresnę knygą — gali pasiimti mano Bibliją. **V. J. B.**

Emerson, savo gyvenimo gale, buvo apimtas susidomėjimo, sužinoti šnapso skonį. Ir atėjo prie baro. Bartenderis, tuoj pažinęs didvyrį, nedavė progos ištart jo kaltojo geismo. — Ar norit stiklo vandens, p. Emersone? — jis paklausė. Ir Emersonas, stigdamas drąsos pataisyti jį, išgėrė vandenį ir išėjo. **V. J. B.**

KORESPONDENCIJOS

CHICAGO, ILL.

Piktadariai

Į dentisto Blodžio garadžių įsibrovė plėšikai, apdraskė automobilių. P. Bielskio vaistinėj, įsiveržę plėšikai norėjo išplėšti kasą, tačiau Dargio vaistinės darbininkai išgelbėjo, sukeldami trukšmą. Plėšikai pabėgo.

"Sandaros" byla

Kiek girdėjau, "Sandaros" byla su darbininkais už algas bus rugsėjo 12 d.

"Vilnis" renka aukas bylai

Komunistų "Vilniai" byla davė progą vėl lietuvius išnaudoti renkant aukas. "Vilnis" keikvienoj progoj dabar darbininkus užpuola aukoti. Na, ką padarysi, prisisegė ir duoda žmogus kelis centus.

Kunigas $17

Arti Chicagos, Mt. Glenwood, Ill. nuo šio mėn. pradžios bus sekmadieniais lietuvis kunigas. Jis atvažiuos. Už tai reikės mokėt po $17, reiškia renkant po 10c., į bažnyčią turės lankytis 170 žmonių.

Mirė

Chicagoj mirė Juozas Kaktis, Kazys Žąsaitis ir Jonas Fornalskis.

Paskutiniai du mirė užsinuo diję vynu.

Apvogė

Į "Naujienų" raštinę nakties metu įsiveržė piktadariai ir pavogė "Remington" rašomąją mašinėlę.

Ramygaliečiai

Joniškiečiams, kupiškėnams ir kitiems sujudus, sujudo ir ramygaliečiai, įsteigdami savo klubą. Jie šiomis dienomis turėjo ir pikniką suruošę, o rugsėjo 2 d. turėjo ir susirinkimą. **Z.**

SHENANDOAH, PA.

Mirė

Mirė Šv. Jurgio par. vargoninkas Juozas Žemaitis, 38 m. amžiaus. Paliko žmoną ir vaikus labai nuliudusius.

Mirė ir Uršulė Kisieliauskienė.

Darbai

Darbai čia nekaip laikosi. Daugelis lietuvių nori apleisti miestelį ir išvykti kitur. Daugelis ruošiasi į Lietuvą.

Petras Zavadskas automobiliaus sunkiai sužeistas.

West Nazleton mirė 75 m. amžiaus Ona Baltrušis. **Skait.**

PLATINKIT "VIENYBĘ"!

GREAT NECK, L. I.

Serga

P. P. Kuliui, 39 Forest Row rubų parduotuvės (dry goods store) 447 Middleneck Road, Great Neck savininkui užperei tą penktadienį, rugp. 26 d. Mineola, L. I. ligoninėj padaryta operacija.

Kadangi P. Kulis yra virš 60 m. ir šiuo laiku buvo nusilpnėjęs, tad darant operaciją reikėjo kraujo perleidimo (transfusion). Kraują davė P. Kulio vyresnysis sunus, Stasys, gyvenąs Oyster Bay, L. I. ir turįs rubų krautuvę, daug didesnę negu senasis, Povilas Kulis, Great Necke.

P. P. Kulis yra SLA. narys ir "Vienybės" šėrininkas ir skaitytojas. Jau ilgą laiką jis laikė rubų ir avalynės parduotuves Maspethe, taip pat laivakorčių agenturą.

Apie septyni metai atgal P. Kulis laikė drabužių krautuvę Bayside, L. I. Kiek vėliau Glencove. P. Kulis gyvena gražiai su žmona ir išaugino dvi dukteris ir du sunus. Jauniausias sunus Vytautas, tik apie 18 m. ir dar eina į mokyklą, o kiti visi užsidirba sau gyvenimą.

P. Kulis priklauso prie vietos Amerikos Lietuvių Piliečių Klubo ir gerai jame veikia. Linkėtina P. Kuliui greit pasveikt. **Reporteris.**

WILKES BARRE, PA.

Dideli karščiai

Čia siaučia dideli karščiai. Visą savaitę siekia iki 95 laipsnių. Daug žmonių apalpo. Mat kadangi bedarbo, tai ir jų randasi daug ir nuvežtų į ligonines galybąs.

Darbai

Kasyklos dirba čia tik dvi dienas per savaitę, dalis kasyklų visai uždarytos. Nuo kovo mėn. nėra dirbę nei vienos dienos, kas daro gana rimtą čia bedarbių skaitlių. Blogi laikai ir joki tenai laikraščių šukavimai čia nedaro įtakos, nes tos kasyklos vargiai jau kada nors atsidarys; kas turi rupintis šimtais žmonių? **Nienius.**

CLEVELAND, OHIO

"Dirvos" radio programos

Tautininkų laikraštis "Dirva" Clevelande iš WJAY radio stoties sekmadienių rytais ruošiasi pradėti lietuvių radio programas. Jei pavyks, sveikintinas reiškinys. Stočių Clevelande yra viso 4, kurių tarpe ir ši.

Lakunai

Clevelande jau lankėsi lietuviai lakunai Kap. Darius ir lak. Girėnas. Su jais buvo atlekęs ir Adv. Vasalle ir parašiutu šokėjas Bollis. Aviacijos diena nutarta suruošti Clevelande spalių 30 dieną.

Bizny

Veikėjas Jonas Brazauskas įsteigė puikią valgomųjų prekių parduotuvę 1248 E. 79 St., arti Superrior Ave. Ponas Brazauskas daugiausiai darbuojasi SLA. 14 kuopoj.

Susirinkimas

SLA. 14 kp. susirinkimas įvyks treč. vak. rugs. 7 d. Lietuvių salėj. **O.**

WORCESTER, MASS.

Susirinkimai

Worcesterio Lietuvių Ukesų Klubo susirinkimas įvyksta rugsėjo 12 d. A. L. U. K. salėje, 12 Vernon St. Kiek girdėta, bus svarbių reikalų.

Naujas dantistas

Čia naujas lietuvis dentistas įsisteigė savo ofisą 14 Vernon St., tai jaunas vyras Dr. Antanas Karpavičius. Jį paremti kiekvienam lietuviui reikia.

Nedarbas

Musų koloniją tebekankina nedarbas. Darbų pagerėjimo visi laiukia. Daug lietuvių šian dien jau sunkiose sąlygose. Tačiau daugiau kenčia kitos tautos. Kiek girdėt, darbai pagerės. **K.**

MAHANOY CITY, PA.

Naujas dentistas

Pittsburbhe baigęs Universitetą, čia atsidarė ofisą dentistas Dr. Vincas P. Valinčius, 1000 E. Center St. Jaunam dentistui geriausio pasisekimo. Dabar mes jų turėsime tris.

Į Lietuvą

32 mė išgyvenęs Amerikoj Juozas Civinskas grįžo į Lietuvą, ir apsigyvens Rimavičiuos, Vilk. apskr.

Serga

Ed. Jurkonis sužeistas guli Locust ligoninėj. Jurgis Balčius gydosi Pottsville ligoninėj. Antanas Leskevičius po operacijos guli Ashland ligoninėj.

Mirė

Mirė Lietuvninkienė, palikdama vyrą ir vaikus nuliudusius.

Albertams Žilinskams garnys paliko sunų.

Susivedė

Juodeškienė našlė susivedė su Jonu Zebeliu iš Akron, Ohio.

Sugrįžo

J. Grinevičius ir J. Kalėda jauni vyrai, sugrįžo iš kelionės apvažiavę Jungtines Valstijas.

Areštavo

Už ištvirkimą areštuota ir įkalinta lietuvė Kumeliauskienė. Jos 14 m. mergaitė nugabenta į pataisos namus. Kiti vaikučiai išdalinti kaimynams. **Žinys.**

SO. BOSTON, MASS.

Prigėrė

Čia rugp. 31 d. City Point maudynėse prigėrė Steponas Gedrimas 16 m. ir F. Gabriunas, 6 m. amžiaus. Išvažiavę apie 150 pėdų laiveliu apvirto ir prigėrė.

Gedrimienė našlė, ir nuskendęs vaikinas buvo jos vienintelis. Bostonas labai sujaudintas.

Lietuvis pasižymėjęs tikybininkas

Kun. Antanas Mešlis, S. J. dalyvavo jėzuitų filosofų seime, New Yorke. Kun. Mešlį seimas išrinko metafizikos, kosmologijos, ontologijos ir logikos rytų divizijos skyriaus pirmininku.

Lawrence, Mass. lietuvį Joną Jarecką suparaližiavo. Vienos kuno pusės visai nevaldo. **Jonas.**

WILKES BARRE, PA.

Mirė

Mirė Stasys Volinčius, 42 m. amžiaus. Kazys Matonis, Petras Padegimas, 40 m.

Mirė 70 m. Martynas Pilipavičius; 9 dienų Nevuliutė; D. Baliunas, ir Elzbieta Krušinskienė. **Kor.**

Wilkes Barre, Pa. areštuota Zofija Ivanauskienė už ėmimą iš miesto apgavingu budu pašalpos, banke turėdama $1,200.

Nusiskandino

Wilkes Barre lietuvis Dominikas Baliunas, 45 m. nusiskandino Susquehanna upėj.

Susižeidė

Besimaudydamos susižeidė Jančauskienė. Pavojingai serga ir ligoninėj.

Pašalino

Iš tarnybos pašalino lietuvį policininką Andrių Kraugžlį. jis tam darbe dirbo 12 metų. Dėl ko pašalino, nežinia, greičiausiai politikos išrokavimais. Gaila.

Sužeidė

Traunkinys automobily važiuojančius sužeidė Jurgį ir Joną Špatokus. Auto nelaimėj sužeistas Jonas Raulinaitis. **N.**

PAŽAISLIS, KAUNO APS.

Įsteigta sklendimo mokykla

Oro sporto specialistai jau senai buvo atkreipę akį į Pažaislio smėlynus, kaip labai tinkamą vietą sklandyti. Dabar Lietuvos Žemės Ukio Ministeris teikėsi leisti tuos smėlynus labai naudingai sporto šakai panaudoti. Bemotorinis lėktuvas jau kelios dienos į ten nugabentas. Aukšt. techn. mokyklos burelis rengiasi ten pastatyti šiems tyliems paukščiams angarą.

Burelis sukvietė, suvadino į Pažaislio smėlynus daug žmonių ir įvyko dvigubos iškilmės: naujo sklandytuvo pašventinimas ir sklendimo mokyklos atidarymas. Kanauninkas Tumas pašventino sklandytuvą. Prieš šventindamas pasakė pamokslą. Pašventinus, aero klubo valdybos vardu burelį sveikino Maj. Pyragius. Aviacijos štabo viršininkas, gen. št. pulk. Navakas pasidžiaugė, kad jaunimas pradėjo naudingą sportą praktikuoti. Linkėjo gero pasisekimo.

Sklandytuvas didžiulės žmonių minios akyvaizdoje buvo mėginamas. Amortizatoriais sklandytuvą išmesdavo aukštyn, o jis paskui gražiai nusileisdavo, paskridęs apie 500 mtr. Pirmasis sklendė aviacijos leit. Heidrikis, pernai baigęs sklendimo mokyklą Rasytėje, Rytprusiuos. Sklendusiam ir gražiai nusileidusiam ltn. Hendrikiui publika sukėlė karštų aplodismentų. Ltn. Heidrikis dar pora kartų sklendė. Paskui įsidrąsinę ėmė sklęsti ir aukšt. techn. mokyklos aviacijos burelio nariai. Jiems taip pat visai dailiai nusisekė. **—L. A.**

PHILADELPHIJOS ŽINIOS

PASKUTINIS PAKVIETIMAS Į VILNIUI VADUOTI SĄGOS IR SKRIDIMUI NEW YORK—KAUNAS PIKNIKĄ

Lietuvos senoji sostinė Vilnius ir Vilniaus vadavimo reikalai kiekvieną lietuvį, nežiurint kur jis gyvena, ar tai tėvynėj, Lietuvoj, ar kur kitam krašte, visur lygiai rupina. Vilnius ir jo vadavimo reikalai rupi ir Philadelphijos lietuviams, pas kuriuos dar yra bent lašas tikro lietuvio kraujo, nežiurint kokių politiškų pažiurų, arba tikėjimiškų įsitikinimų mes bebutume. Todėl atsižvelgiant į musų miesto lietuvių ruošiamo Vilniaus Vadavimo tikslu pikniką, mantenka garbės kviesti visus gerbiamus Philadelphijos ir apylinkės lietuvius. Taip pavienius, taip ir draugijas, klubus, kuopas bei parapijas, piknike dalyvauti.

Kurios draugijos savo atstovais kad ir nėra dar prisidėjusios pikniką rengti, tų draugijų aktyvus piknike dalyvavimas bus lygiai įvertintas, kaip ir tų draugijų, kurių atstovai su pasišventimu ir energija dirbo tą prakilnų darbą, stegdamiesi suruošti Vilniui Vaduoti reikalams visais atžvilgiais kuo sėkmingiausią pikniką.

Be to, kaip spaudoj ir skelbimuos esat matę ir į virš minėtą pikniką iš Chicagos lėktuvu atskris ir musų tautos drąsuoliai aviacijos kapitonas S. Darius ir lakunas S. Girėnas, kurie pasiryžę tuo pačiu lėktuvu ateinančiais metais, nesustodami perskristi Atlantiko vandenyną — iš New Yorko į Kauną. Todėl ir čia yra nemažiau svarbu juos paremti kiek kas galėdamas įsigydamas pirmojo lietuvių, skridimo iš New Yorko į Kauną rėmėjų bilietą. Ir tuo bus proga kuria norės tuo pačiu lėktuvu paskraidyti. Kap. S. Dariaus, ir lak. S. Girėno drąsus žygis ir laimingas iš New Yorko į Kauną perskridimas įrašys ir musų, kad ir mažos lietuvių tautos vardą, tarpe kitų, kad ir žymiai didesnių, civilizuotų ir progrese iškilusių iki aukščiausio laipsnio tautų istorijoj. Todėl visi kas gyvas į pikniką. Padarykime šį pikniką tikrai VILNIAUS ŠVENTE.

Piknikas įvyks sekmadienį, rugsėjo 11 d., 1932 m. "Vytauto" parke.

V. V. S-gos Naudai Pikniko Rengimo Komisijos Pirm. **A. Tvaranavičius.**

Aukos

Vilniaus Vadavimo naudai ruošiamam piknikui aukos dar vis plaukia iš musų gerb biznierių. Štai jų sąrašas:

30. A. Jocius, 2115 E. Allegheny Ave. 25 svarus dešriukių ir 40 sv. kopustų.

31. Jurgis Smoliukas, 3111 Frankford Ave. 10 svarų kumpį (boiled hame)

32. A. Zavackis, 2439 E. Allegheny Ave, 6 sv. dešriukių.

33. J. Burkauskas, 2610 E. Allegheny Ave., 6 sv. dešriukių.

34. Elzbieta Keršis, 3298½ Miler St., dėžę cigaretų.

35. F. Bilikevičia, 2621 E. Westmoreland St. 5 sv. dešriukių.

36. P. Siratavičia, 2553 E. Ontario St. 7 sv. dešriukių.

Šias aukas surinko ir pridavė S. Masickis, S. Puteikis. V. V. komisija aukavusiems taria nuoširdų dėku. Patariam lietuviams šiuos biznierius remti.

Vincas Patalavičia, 1353 Dayton St. Camden, N. J. Prisiuntė $2 vertės prekių.

Klaidos atitaisymas: Pereitam "Vienybės" numery buvo pranešta, kad J. Kvederas, 1436 S. 2nd St. aukavo 5 tuzinus bandučių. O turėjo buti 15 tuzinų bandučių.

Visi biznieriai, kurie pasižadėjote aukoti, tai šeštadienį ir sekmadienio rytą bukite pasiruošę su aukomis, nes tomis dienomis važiuos trokas jas surinkti ir tiesiog veš į parką.

Visi kas gyvas į pikniką!

A. Garliauskas.

Bando pakišti koją

Jau visiems žinoma, kad rugsėjo 11 d. ruošiamas didelis "Vytauto" parke piknikas V. reikalams. Kviestos spaudoj ir žodžiu visos draugijos, parapijos bei klubai prisidėti šiam svarbiam reikale. Komunistus nekvietėm, nes žinom, kad jie neprisidės prie to kas rengiama lietuviško ir tautiško. Bet stebėtina, mųs kai kurie kunigėliai, kurie save statosi dideliais patriotais ir tautos rėmėjais, ne tik neprisidėjo, bet dar bando ir prisidėjusiems pakišti koją. Kuomet da bar viso miesto lietuviai apimti didžiausiu upu ir kitokios kalbos negirdėti kaip tik apie didžiulį pikniką, kuris įvyks rugsėjo 11 d. "Vytauto" parke, tai musiškiai kunigėliai iš tos desperacijos nežino ką daryti. Ir sumanė tą pačią dieną rengti pikniką "Elks Park" irgi Vilniaus naudai.

Mes nepriešingi, kad jie rengia pikniką Vilniaus naudai, tas yra labai pagirtina, bet čia aišku kaip diena, kad ne Vilnius jiems rupi, bet tas daroma pakenkti didžiuliam mųs rengiamam piknikui V. V. reikalams ir New York — Kaunas skridimui remti naudai.

Ašerukas.

Į LIETUVĄ
per BREMENĄ
greičiausiais jurų laivais
BREMEN
EUROPA
Puikus geležinkeliu susisiekimas iš BREMERHAVEN į LIETUVĄ
Del informacijų kreipkitės:
57 BROADWAY, NEW YORK
NORTH GERMAN
LLOYD

HOLLAND-AMERICA LINE
STATENDAM
Statendam • Rotterdam
Volendam • Veendam
yra populiarus laivai sumaniems keleiviams. Trumpas ir tiesioginis susisiekimas per Rotterdam arba Boulogne-Sur-Mer. Puikus kambariai ir patarnavimas TURISTINĖJ KLASĖJ (buvusi Antra Klasė) ir moderniškoje Trečioje Klasėje.
ŽYMIAI NUPIGINTOS KAINOS
Informacijų kreiptis į vietos agentą ar
HOLLAND-AMERICA LINE
24 STATE STREET NEW YORK

GERAI ŽINOTI
— KAD —
Jurgis Vaišnis
užlaiko pirmos rušies
RESTORANĄ ir HOTELĮ
Wilkes Barre, Pa.
kur sveteliai gardžiai pavalgo ir pakeleiviai minkštose lovose pasilsi
PRIBUVUS Į WILKES BARRE
nuo stoties matosi
GEORGE'S HOTEL
AND RESTAURANT
88 East Market Street
(Priešais Geležinkelio Stotį)
Sveteliai atsilankę kartą, atsilankę paskui ir tankiau.
Jurgis Vaišnis, Savininkas

JAUNATVĖS JĖGOS

Dr. Magnus Hirschfield, žinomas pasaulinis autoritetas Lytiškų dalykų ir Direktorius Seksualio Mokslo Instituto Berline, Vokietijoj, sutvėrė

TITUS-PEARLS

pagelbėjimui milijonams vyrų ir moterų, kurie nustojo arba nustoja savo fiziško gyvumo. Bėgyje savo 35 metų praktikos ir tyrinėjimo jisai surado, kad silpnėjančios vyro gilės taip pat yra priežasčia kitų negerovių: *Kraujo spaudimo, sukietėjimo arterijų, fiziško nuovargio* po darbo arba mankštymosi, *svaigulio, nuslugimo, neurastheonijos,* ir tt.

Visas šias negeroves galima prašalinti su TITUS-PEARLS. Daugybę tokių išgydė Dr. Hirschfield savo Berlino Institute.

L. S. (Valdininkas, 60 metų vedęs) nusiskundė fizišku nuovargiu, drebėjimu, svaiguliu. Greit pavargdavo. Protiškai buvo atbukęs ir lėtai judėdavo. Fiziškos spėkos buvo netvarkoj per 5 metus. Kraujo spaudimas perdidelis. Jam duota 2 Titus-Pearls į dieną. 2 savaitės vėliau medikalis raportas apie jį buvo:—Bendra sveikata geresnė, gyvesnis; svaigulys mažesnis ir sugrįžo spėkos. Gydymas tęsta per dvi savaites ir vėliau L. S. vėlpranešė, šiuosyk, kad jo nuovargis pradingo; jis jautėsi visai šviežias ir judrus. Kraujo spaudimas sumažėjo, ir budamas 60 metų amžiaus jis atgavo fizišką spėką ir vyriškumą kokį turėjo geriausiame savo amžyje.

Pradėk atgaut savo jaunystę dabar! Šiandien! Per 2 savaites patėmysi naują, vyrišką spėką savyje. Pasiųskit $5.00 (cash registruotą arba money orderį) 2 savaičių gydymui. *Reikalaukit knygelės.* Priimami ir C. O. D. užsakymai.

Išvengimui klaptų išpildykit sekantį kuponą:

Teutonia Import & Export Service Co., Dpt. 15191
211 Fourth Avenue, New York City, N. Y.

Gerbiamieji:—Prisiųskit man šiuo adresu_____Baksus Titus-Pearls, už kuriuos siunčiu $_____

Mano vardas_____ City_____

Adresas_____ State_____

JUOZAS KAVALIAUSKAS

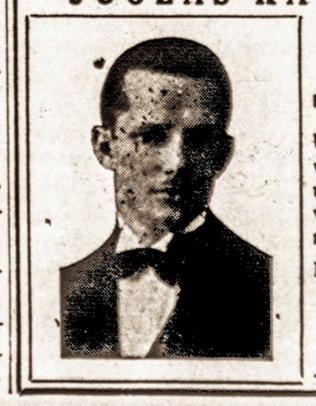

Laisniuotas Graborius
Pennsylvania ir New Jersey Valstijose
Užtikrinu, kad mano patarnavimas bus atatinkamiausias ir už prieinamą kainą Nuliudimo valandoje, prašau kreiptis prie manęs.
1439 SOUTH 2ND STREET
Philadelphia, Pa.
Telefonai: Bell — Oregon 5136
Keystone — Main 1417

NAUJA LIETUVIŠKA ORIGINALIŠKA TRIJŲ AKTŲ OPERETĖ
"LIETUVAITĖ"
Jau išėjo iš spaudos. Reikalaukit "Vienybėj"
Parašė *J. Steponaitis.*
Muziką parašė *J. Žilevičius.*
"Lietuvaitės" dainos padalintos į 8 dalis. Galima pirkti visą sąsiuvinį už $6.00, arba dalimis, po 75c.
"Vienybė"
193 Grand Street *Brooklyn, N. Y.*

VISŲ BALIŲ SVENTAKUPRIAI, VIENYKITĖS!

TARKAI

VIENA KUPRA UŽ VISAS, VISOS UŽ VIENĄ

JUOKSIES,—SU TAVIM VISAS PASAULIS JUOKSIS; VERK—VERKSI VIENAS

TARKAINIAI

Kada Amerikos kongresmenas turi penkiolika giminių, ir jie visi dirba valdžioj už geras algas, tą vadiname kooperacija.

Pruseika jaučiasi visų apleistas ir paniekintas. Nesenai jis siulėsi Bimbai batus valyt, net $15 pasiuntė "Daily Workeriui", bet ir tuos sugrąžino. Tikri dzyvai, anot to dzuko. Argi jau Pruseika neturi nei kiek fanaberijos?

Jau turėtų pasibaigt ta nelemtoji depresija, nes viskas kitas pasibaigė. Pasibaigė ir pinigai.

Jei nori jaustis rimtu žmogum, apsivesk. Jei netikit, paklauskit Mr. Jurgėlos. Jis žino.

Pas mus vėliausiu laiku labai daug kalbama apie aviaciją. Sako, naujas dalykas, o tuo tarpu mes jau senai padangėmis skrajojame, tik jokiu budu nemokame ant žemės nusileisti.

Vienas rašytojas reikalauja įvesti madą arba ženklą, kurį turėtų nešioti kiekvienas vedęs vyras. Taip, bet daug mergelių lietų gailių ašarėlių, jei taip butų.

Reikia penkių murininkų, dviejų plumberių ir šešių statytojų, mažiausiai dviejų savaičių, pastatyti namus. Bet kitai moteriai pakanka tik dviejų minutų juos sugriauti.

KAS KAIP SAULĖS UŽTEMIMĄ MATĖ

Trečiadienio saulės užtemimas New Yorke tamsiausiai atrodė, tai New Yorko mayorui p. Walker. Jam priminė greitą jo politinės žvaigždės užtemimą.

Geriausiai jautėsi laike saulės užtemimo komunistai ir socialistai. Jie aktualiai pamatė veik tokį tamsų pasaulį, kokį savo raštuose visada piešia.

Astronomai ir mokslininkai neturėjo laiko nieko manyti. Jie buvo labai užimti skubotai fotografuoti ir pasižymėti tulus nesuprantamus fenomenus. Galvoti apie juos jie pradės tiktai parvažiavę namo.

Kaip Valaitis matė, nežinia, bet jis žiurėjo per Bukšnaičio akinių filmą.

Amatorius Astronomas Klinga

SUGRĮŽUSIŲ AMERIKIEČIŲ IŠ LIETUVOS ĮSPUDŽIAI

Vienas sugrįžęs iš Lietuvos pasakoja, kad negalima ten apsigyventi del to, kad uodai kandą ir gerią kraują.

Antras sako, kad ten negalima gyventi, nes Lietuvoje mažai saulės matosi, tai miglos, tai apsiniaukia ar lyja.

Trečias pasakoja, kad Lietuvoje negalima apsigyventi del to, kad Lietuvoje nėra toiletų. Jam buvęs nemalonus atsitikimas. Jis pas vieną ukininką svečiuose pavalgęs gerai rukštaus pieno, ir po to jam skubiai prireikę eiti, bet nusiskubinęs, jis atsidaręs duris ir pamatęs, kad — šėpo, ir dar su lentynomis, ir pakol surado vietą reikalą atlikti, jau buvę pervėlu... Bet vėliau paaiškėjo, kad čia buvo fašistų valdžios kaltė. Valdžia įsakė, kad visi ukininkai iki tai dienai įtaisytų toiletus, tai jo vaišintojas neprisirengęs pastatyti minėtam reikalui vietą, ir pamatęs, kad jau revizija tam tikslui eina pas jo kaimyną ukininką, tai šis skubiai pas tvartą nunešė šėpą, kad išrodytų, lyg toiletas...

Ketvirtas sako, kad Lietuvoje negalma gyventi, todėl, kad visi ukininkų produktai pigūs, ukininkai negalį išsimokėti mokesčių, ir jeigu kuris nusiperka veislinį kuilį, tai valdininkai atvažiuoja apžiurėt, ar tas kuilys tinkamas veislei ir pas tą ukininką valdininkai baliavoja valdžios pinigais.

Penktas pasakoja, kad Lietuvoje negalima gyventi, todėl, kad labai daug blusų, kaip atsiguli, tai blusa įlenda į ausį, o kitos prie tokios džiazo muzikos, ant pilvo kazoką šoka.

Šeštas pasakoja, kad Lietuvoje daug musių, kaip tik valgį padeda ant stalo, tai jos valgį taip pridengia, kad nieko nematyt, išrodo, kad valgis pridengtas razinkų palom.

Visi tie ponai lankėsi pas savo gimines, kuriuos iš Amerikos proletariškais laikraščiais ir savo laiškais visą laiką auklėjo. Dabar rado...

Ambasadorius.

ATBULINIS

Žodžiai ir muzika V. Nickaus

Šokit, mergos, atbulinį,
Gausit vyrą pakulinį;
Pasišokit, patrepsėkit,
Į berniukus pažiurėkit.
Baltrus stovi, kaipo tuzas,
Išsiskėtęs, kaip arbuzas;
Jonas sėdi įsikaušęs,
Kad nuplikęs jo pakaušis.
Marceliukė gražiai šoka,
Tik suktinio ji nemoka;
O Magdutė su Katriute
Meiliai žiuri į bonkutę.
Jonas šposų daug prikrėtęs,
Sėdi ramiai išsiskėtęs;
Mikas žiuri į Barbutę,
Pas ją eina su bonkute.
Marceliuke, griebk Baltruką,
Tai turėsi sau vyruką;
Joniškute, imk Jonuką.
Jis tur gražų žiponiuką.
Petras šleivas, visas plikas,
Kaip pušyno baravykas;
Jonas žiuri ant mergelių,
Kurių dresės aukščiau kelių.
Mergužėlės, ne'psirikit,
Gerą vyrą išsirinkit;
Kad Jonukas jums patinka,
Pagaus visas jus į tinklą.
Jonas geria, Barbei duoda,
Kad pripiltų jai aruodą;
Prisigėrė jie arielkos,
Štai jų akys, kaip torielkos.
Abi tuščios jų bonkutės,
Jonas Barbei už rankutės;
Štai parkutis jau netoli,
Oi, Barbute, ko tu nori?
Tam parkuty, prie suolelio,
Eina Jonas šalia kelio;
Su Barbute atsisėdo,
Ir biesas jį tuoj apsėdo.
Jis barbutę glamonėjo,
Spaudė, glostė, daug žadėjo;
Davė bučkį vieną kitą,
Tuoj karieta pakinkyta.
Jis mergelių daug suėdė,
Plačiom dresėm jas aprėdė;
Karietėles jom įtaisė,
Ir daugiau jis jų nepaisė.

SOVIETUOS NAUJA RASĖ

Tulas laikas atgal, kaip "Herald Tribune" pranešė, sovietų valdžia atsišaukė į studentus, kurie apsiimtų vykti į Kaukazą, į tam tikras monkinyčias arba bezdžionių ukius, kuriuose sovietų komisarai prigaudė ir prileido gorilų. Studentai buvo reikalingi, iš gorilų, išvystyti naują žmogų, tuom įrodyti, jog žmogus tikrai iš gorilos pareina. Atsišaukė 24 studentai, ir viena studentė. Studentė pastatė sąlygą, kad gimus bezdžionžmogiukui, jai butų leista nusinuodyti, ir kad jos vardas liktų amžinai slaptybėj.

ŽEMĖ IR KITOS PLANETOS

Rašo —V. R-JUS —

Žemė apie savo ašį apsisuka per 24 valandas. Tą mes aiškiai žinome. Kitos planetos apsisuka greičiau arba lėčiau.

Artimiausioji nuo saulės planeta Merkurijus, kaip manoma, visą laiką yra pasisukęs į saulę vena puse, kaip kad mėnulis į žemę. Reiškia, Merkurijus apie ašį apsisuka vieną kartą per savuosius metus, t. y. per 88 dienas.

Apie Veneros, puikiosios Aušrinės ir Vakarinės žvaigždės, sukimąsi taip pat tikslių žinių dar mokslininkų neturima, bet spėjama, kad jos dienos ir naktys yra žymiai ilgesnės už musiškes.

Kitos planetos sukasi daug greičiau. Žieduotasis Saturnas apsisuka per 10 val. 15 min., o milžinas Jupiteris — per 9 val. 45 min. Vadinasi, diena ir naktis Saturne ir Jupitery teturi vos po 5 valandas. Del tokių trumpų naktų, juokdariai astronomai spėja, greičiausiai, labai nepatenkintos saturnietės ir jupiterietės poniutės, nes jos turi pridėti pradėti prieš kelias "dienas" puoštis, kad laiku suskubtų atvykti į balių...

George Darvin, žymus astronomas, garsiojo Darvino sunus, apskaičiavo, kad kadaise, savo vaikystės dienomis, žemė sukosi šešis kartus greičiau negu dabar. Diena ir naktis anais laikais tęsėsi tik po dvi valandas. Nuo greito sukimosi vandenynai daug smarkiau bangavo. Saulės ir mėnulio traukiami, vandenynai nerimo ir daužėsi kaip pakliuvęs nelaisvėn laukinis žvėris. Potvyniai ir atoslugiai, kildami ir nusileisdami, kliudė žemei suktis, mažino jos greitumą. Ir per miliardus metų žemės sukimosi greitumas žymiai sumažėjo, pasiekdamas šiais laikais 24 valandų.

Bet kliudančios jėgos veikia ir dabar. Taip pat blaškosi, ne rimsta vandenynai, taip pat graiusmingai daužo krantus potvynių bangos, stabdydami žemės sukimąsi. Daug kartų dabartinių metu astronomai mėgino tiksliai nustatyti, kaip greitai žemės sukimasis mažėja, bet gauti rezultatai labai skirasi tarp savęs. Viena tik aišku, kad žemės sukimasis mažėja, maždaug viena šimtąja sekundės dalim per 2,000 metų, arba viena sekunde per 200,000 metų, tęsdami skaičiavimą, patirsim, kad po 200 miliardų metų žemė apie ašį apsisuks tik per 300 valandų, o toliau — ir visai nustos sukusis. Tada vieną žemės pusę kepins nepakeliamas karštis, o kita bus apimta kosmiško šalčio. Gyvybės tada žemėj jau nebebus. Tačiau baimintis tos busimos katastrofos nereikia. Tie baisųs laikai yra nepasiekiamai toli. Žmonių giminė jau senai bus išmirusi, kaip ligšiol jau yra išmirę daugybė gyvybių rušių. Plika, negyva, nejauki, kaip dabar mėnulis, tęs žemė savo nepabaigiamą kelionę apie saulę...

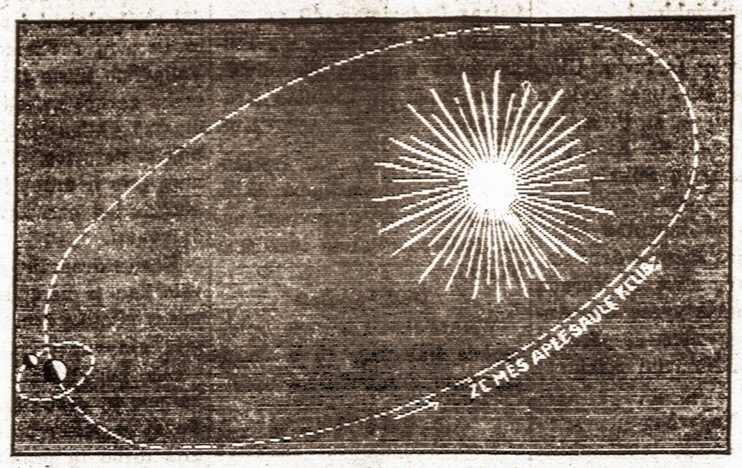

Štai vaizdas, kaip žemė keliauja aplink saulę, o mėnulis aplink žemę. Didysis spinduliuotas taškas dešinėj—saulė, kairėj kampe rutuliukas—žemė, jos kelias ir aplink žemę dar mažesnis rutuliukas, tai mėnulis.

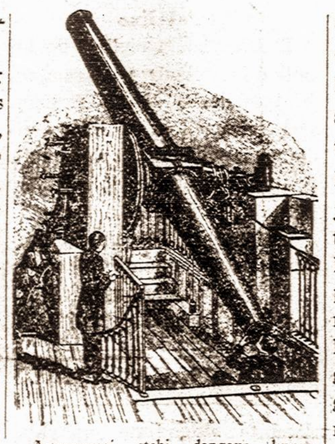

Astronomai stebi dangaus kunus. Taip stebėjo ir saulės užtemimą.

SVIESTAS, SURIS IR KIAUŠINIAI

Rašo SHIRLEY W. WYNNE, M. D., DR. P. H.
New Yorko Miesto Sveikatos Komisionierius

Lietuviškai išvertė K. DEMIKIS

Sviestas ir suris pagamintas iš pieno — savy talpina daugelį pieno sudėčių. Maisto sudėtys randamos piene, reikalingos žmogui. Kaip jau žinom, pienas sudaro pilną maistą. Pieno visi produktai: grietinė, suris, sviestas, visi maistingi.

Sviestas padaromas iš grietinės, o grietinė yra pieno riebalai. Kaip jau buvo aiškinta, riebalai duoda žmogaus kunui šilumą, tik ne stiprumą. Sviestas nesuteikia kunui pastangos, energijos. Sviestas tik šaltinis suteikiąs kunui pagalbą, pagaminti pastangą. Sviestas suteikia kunui šilumą, kuri paakstina raumenis dirbti.

Šiluma, kuras žmogaus kune, kurią pagamina sviestas, galima vartoti, kaip priruoštas ir greitai panaudojamas šaltinis, paakstinti raumenis išduoti pastangas. Sviesto pagaminta šiluma kune turi ir tą ypatybę, jeigu jos kunas nevartoja, ji tauposi ir dedasi toliau busimam reikalui.

Augančius vaikus reikia pratinti gausiai valgyti sviesto. Greit augą ir daug bėgioją vaikai ir atlieką įvairius judėjimus, ir reikalauja turėti daug sutaupytos atsarginės šilumos. Be to, vaikai yra auganti. Jų kune maisto atsarga turi buti ganėtina, užpildyti jų augančio kuno reikalavimą ir jų momentalį pastangos išaikvojomą.

Bet sviestas negali atpildyti suliesėjusio kuno audinio; jis tik yra maistas pripildąs audinį mėsa — kuno ataudais.

Sunkaus svorio žmonės, daugiau kune turį mėsos, yra linkę sviesto nevalgyti. Nevalgydami sviesto, jie iki tam tikrų ribų, ir protingai pasielgia. Sviestas žmogų padaro riebiu.

Bet sviesto iš maisto negalima visiškai prašalinti. Ir labai stori žmonės reikalauja ganėtinai maisto darančio jų kune šilumą, paakstinti jų kune jėgą darbui. Sviestas kune yra butinas, nes jis savy turi vitaminą A.

Vitaminas A yra vienas didžiausiųjų kuno reikalavimų. Vitamino A trukumas sustabdo vaikų auginimą ir silpnina įkvėpuojančioms ligoms pasipriešinimą.

Suris daugiau skiriasi nuo sviesto, nes jis yra daug daugiau pilnesnis maistas. Jis daug daugiau savy talpina, piene randamų maistingų dalių.

Suris yra proteinus turįs maistas. Todėl jis kune turi galimybę budavoti audinį, taip pat jis aprupina raumenis jėga. Suris savy talpina daug vitamino A ir vitamino D. Šie abu kunui reikalingi vitaminai, patenkina maistingumą.

Vitaminas A, kaip jau minėta, padeda vaikams augti, taip pat jis yra reikalingas ir suaugusiems žmonėms. Vitaminas D yra svarbiausias kovotojas prieš kaulų suminkštėjimą vaikuos ir prieš nusilpnėjimą plaučių suaugusiuos ir jaunuos.

Į kiaušinius žiurima kaip į gerą maistą. Amerikos žmonės daugiausiai pusryčiams valgo kiaušinius. Mokyklų vaikai ir verslininkai taip pat rytą valgo kiaušinius. Kiaušinis savy turi tiek maisto, kiek ir stiklas pieno. Kiaušiniai yra brangus maistas. Kuomet kiaušiniai kainuoja 60 centų tuzinas, juos galima pamainyti pienu. Kiaušinis, kaip ir pienas, sudaro pilną maistą.

NAMŲ SAVININKŲ ATYDAI

Lietuvis paintinimo kontraktorius senai ir plačiai žinomas Brooklyn ir apylinkėj, pentina medinius ir murinius namus iš lauko, ir dekoruoja vidų vėliausia mada. Specialistai Kref Tex. Darbas pirmos rušies. Prekės labai prieinamos. Persitikrinimui kreipkitės asmeniškai, laišku ar telefonu:

STANLEY PETRASH
183 Milford Street
B'klyn, N. Y. Appleqate 7-1481

Pirkti-parduoti mielai patarnauja "Vienybės" skelbimai. Duok skelbimą – gausi gerus rezultatus.

Tėmykite

Daug metų, kaip esu biznyje. Buvau kratinėtas, perkratinėtas, užkabintas, užpultas; buvau melagių apmeluotas ir pats jiems tiesybės nesakiau; iškėnčiau begales įžeidinėjimų, bet biznyje visvien esu, *nes noriu matyti, kas dėsis toliaus!*

UŽLAIKAU PATOGIĄ SALĘ del balių, bankietų, vestuvių, susirinkimų, prakalbų ir t. t. Taipgi gražus daržas del piknikų.

SMAGI UŽEIGA, skanus gėrimai, kvapsnus cigarai. Kas atvažiavęs neužeina pas mus,—tas jaučiasi kaip ir nebuvęs Great Necke.

IŠRANDAVOJU KAMBARIUS del pavienių, norintiems Great Neck pavieškėti, ar apsigyventi.

PATARNAUJU AUTOMOBILIU, norintiems važinėti arti ar toli Jungtinėse Valstijose bei Kanadoje.

ZENON L. STRAUKAS, Savininkas
139 Steamboat Road, Great Neck, L. I., N. Y.
Telephone: Great Neck 2155

J. KLAŠČIAUS
CLINTON PARKAS
Piknikams, Baliams, Koncertams, Veselijoms ir Privatiškiems Bankietams, smagiausia vieta Brooklyn'o apylinkėje — Maspeth'e. Jau laikas užsisakyti salę sekantiems sezonams.
CLINTON PARKAS
J. KLAŠČIUS, Sav.
Betts ir Maspeth Avenues, Maspeth, L. I., N. Y
Tel. Juniper 5-8059

TĖMYKIT! "TOLEROL" TĖMYKIT!

Tukstančiai žmonių kenčia ir miršta nežinodami, kuomi prašalint vasaros karščio slogą. Vienos iš geriausių gyduolių yra *"Tolerol Powders,"* teisingi aptiekoriai ir daktarai visuomet pataria vartot *"Tolerol Powders,"* kuris sumažina karštį, sustabdo galvos skaudėjimą. Už 75c. dėžutė *"Tolerol Powders"* prašalins jusų nuožmų priešą.
URBO LAX TABS (25 centai už skrynutę) yra kai kanuolė prieš kitą amžiną žmogaus priešą—vidurių užkietėjimą, kuris pagamina žmogui daug rupesčių ir sunkių ligų.

Adresuokit: F. URBONAS
151 Metropolitan Ave. BROOKLYN, N. Y. Telephone: Evergreen 7-10065
Grand Ave. at 61st St. MASPETH, N. Y. Phones: Juniper 5-9796, 5-9072

NOTARY PUBLIC

TEL. STAGG 2-5043

MATHEW P. BALLAS INC.
(BIELAUSKAS)
GRABORIUS
UNDERTAKERS AND EMBALMERS
660 GRAND ST. BROOKLYN, N. Y.

MŪSŲ ĮSTAIGA ATLIEKA SEKANČIUS DARBUS: MIRUSIUS PARVEŽAM IŠ VISŲ ŠALIŲ, IR IŠ ČIA PASIUNČIAM Į KUR KAM REIKIA. TURIM PRIVATIŠKĄ PIRMĄJAI PAGALBAI AMBULANSINĮ AUTOMOBILIŲ, KURIUO PATARNAUJAM NUVEŽTI Į LIGONINĘ IR PARVEŽTI. TURIM MOTERĮ MIRUSIOMS MOTERIMS PRIŽIŪRĖTI. DUODAM GRAŽIĄ VIETĄ SAVO MYLIMUOSIUS PAŠARVOTI DOVANAI.
● VISAIS TAIS REIKALAIS KREIPKITĖS Į MUS, O MES KUOGERIAUSIAI PATARNAUSIM.
MŪSŲ RAŠTINĖ ATDARA DIENĄ IR NAKTĮ. MŪSŲ TELEFONAS NIEKAD NEMIEGA.

ANTHONY POWELL & STEVE TUBA
—— Lietuviška Užeiga ——
Didelė Salė susirinkimams ir kitiems parengimams
Bile reikale kreipkitės:
A. Powell (Povilanskas) & Steve Tuba
49 Ten Eyck Street, Brooklyn, N. Y.
Tel. Stagg 2-9045

P. J. NAUJOKO CIGARAI

Malonus Rukyti

Gerbiamieji: Mylėtojai gerų cigarų ne tik Brooklyne, bet ir kituose miestuose bizniaus užvedimuose, kur rukymai yra užlaikomi, visur reikalaukit Naujoko Cigarų, VYTAUTO, JONO, PETRO. Šiais vardais yra geriausi cigarai. Rukydami ne tik džiauksitės, bet ir lietuviams darysite garbę, kad Lietuviška cigarų išdirbystė Amerikoj gyvuoja. Pareikalavus biznieriams ir privatiškiems Amerikoj visur išsiuntinėjama per paštą.

P. J. Naujokų Cigarų Dirbtuvė
361 BROADWAY : : BROOKLYN, N. Y.

VIETOS ŽINIOS

ATOSTOGAUJA

MASPETH, L. I.—Ponas Svetika porai savaičių išvažiavo atostogoms pas brolį Joną, į Irving, Mass., prie Mohauk Trail. Drauge atostogauja ir p-lės R. Kabašinskaitė ir M. Gražulytė.

Ten yra gražus burelis lietuvių, kurie gana gražiai gyvena. Tai Orange, Irving, Millers Falls, Greenfield ir kitų aplinkinių kolonijų tautiečiai, turi gražius automobilius, gerai dirba ir visai puikiai gyvena. Bedarbių veik nėra. Smuklių, kaip Brooklyne, ten ir nėra. Munšaino, tačiau, nestinga... Jaunimas pusėtinai susimaišęs su svetimtaučiais. "Vienybės" ten nedaugiausiai skaitoma. Daugiausiai ten platinama klerikalinė spauda.

Streikuoja golfo lazdų nešiotojai

WHITE PLAINS, N. Y.—Čia sustreikavo 200 golfo lazdų nešiotojai. Streiko priežastis—sumažinimas mokesčio nuo $1.00 iki 75c. už 9 skyles, ir nuo $1.50 iki $1.25 už 18 skylių. Streikas apima Saxon Woods golfo klubą, Scardale, N. Y.

Sulošti 18 skylių vidutiniam lošikui ima nuo 3 iki 4 valandų laiko. Daugiau kaip po du 18 skylių lošimus per dieną lazdų nešiotojai neturi progos gauti. Tai jų maximum dienos uždarbis bus $2.50.

Atostogininkai

Mėnesiui atostogų išvyko "Vienybės" iždininkas ponas Xaveras Strumskis su žmona.

Brooklynietis "Vienybės" Direktorius Dr. B. K. Vencius atostogauja Baltimore, Md.

Lankęsis Hudson, N. Y. ir Stotville, N. Y. "Vienybės" antrasis redaktorius p. J. Kružintaitis grįžo.

Statys didelį bravorą

Grupė finansininkų ruošiasi New Yorke pradėt statyti naują didžiulį alaus bravorą, kuris kaštuos apie $2,500,000. Jie tvirtai tiki, kad neužilgo bus panaikintas ar pertaisytas prohibicijos įstatymas.

Pirkti-parduoti mielai patarnauja "Vienybės" skelbimai.

SAVIVALDYBES RENKANT

ANDR. BARKAUSKAS (FELTONAS)

Vitų gyventojų karštai "mylimas" valdomas Dubkovas kartą sušaukė savo žmones į slaptą susirinkimą. Susirinko buvę socialistai, komunistai, vilkai ir kitos padorios atmostos. Iškilmingai atsisėdęs kėdėn valdovas tarė:

—Tu, Judošaiti, busi miesto galva, tu Antanai — iždininku, o tu Baltaaki — sekretorium.

Šalia valdovo stovėjęs jo kancleris Piktonas prabilo su prašymu: "Didysai valdove, paskirk mane miesto galva".

—Et, — rusčiai tarė valdovas Dubkovas, — tau ne miesto galva buti bet... užpakaliu. Mat, Piktonai tavo ranka labai sunki: kur bepasisuki, išeina kriminalas.

—Kartą nekaltai nukovei žmogų, tiesa, likai nebaustas, tai gerai, paskui apvogei kooperatyvą, ir čia nors priteisė tau pusantrų metų "katorgos", irgi kaž kokiu stebuklingu budu išsisukai ir likai "nebaustas", paskui tas "nelemtas" gaisras, kaž ką sudeginai, uždirbti—uždirbai, tai gerai, dar geriau, kad ir čia likai nebaustas, bet tie žmonės, tie prakeikti piliečiai, kurie taip perdaug drąsiai mus biaurisi, jei jie neturėtų nei akių, nei ausų, nei proto, tuomet aš tave skirčiau, bet dabar tebunie taip, kaip tariau. Mano paskirtieji geriau gal buti apsidirbs su piliečiais. O kas link to žmogaus, kurį visas Radvilų miestas nori, tai mes apsidirbsim su juo tuč tuojau.

—Pisoriau, rašyk jam ištrėmimą į Varnius. Ištremsime jį po velnių! O jeigu ir po to, tas man nepaklusnus Radvilų miestas mus nenorės, tai mes jį priskirsime prie man paklusnių, atimsim iš jo visas savivaldybės teises. O dabar galite išsiskirstyti.

—Aha, palaukit, dar vienas dalykas. Tą korespondentą Brrrkauską, kuris mums nepalankus, suimti ir pasodinti jį ant baslio, išlupti akis, nukapoti rankas. O jei kartais negalėsit suimti, tai sutemus paleiskit jam iš užpakalio keletą revolverio šuvių. Tik žiurėkit, kad gerai pasislėpti, kad nebutų man jokių teismų, jokių viešų dalykų.

Šiandieną daugiau nieko ne tarsiu, dabar eikite prie tautiško jovalo lovio sriubos.

NAUJAS IŠRADIMAS

DEKSNIO GALINGA MOSTIS

kurios pasaulis per šimtus metų laukė. Jau yra gatava. Deksnio Galinga Mostis yra sudaryta iš 18-kos skirtingų elementų, iš visų kraštų svieto girių visokių nedžių aliejų. Deksnio Galinga Mostis kaipo saulės spinduliai, pasekmingai gydo: Reumatizmą, Rankų, Kojų, Nugaros skaudėjimus, Rankų, Kojų tirpimą ir atšalusį kraują, nikstelėjimą ir šiaip visokius skaudėjimus. Tukstančiai žmonių yra pagiję, o milijonai da nežino apie tai.

Deksnio Galinga Mostis yra tiek verta aukso, kiek ji pati sveria, sulig naudos gydymo. Gvarantojam: jeigu nebutų taip kaip rašom, pinigus grąžinam. Parsiduoda visur. Klauskite taip: DEKEN'S NEW DISCOVERY OINTMENT. Kaina 75 centai.

Deken's Ointment Co.
HARTFORD, CONN

ĮVAIRIOS ŽINIOS

Ištepė iškabas

KAUNAS.—Nesenai Kaune nežinomi niekdariai smala ištepė Vokietijos pasiuntinybės iškabą. Del to įvykio Lietuvos Užsienių Ministerija atsiprašė Vokietijos pasiuntinį ir pažadėjo dėti pastangų nusikaltėlius surasti.

Kaune nauja meno galerija

KAUNAS.— Dailininkas N. Arbitblatas sumanęs įsteigti meno galeriją. Prie šio darbo jis kviečia ir kitus žymesniuosius dailininkus. Tartasi del jos įsteigimo ir suradimo tinkamų patalpų.

Anglijoje šiuo metu yra apie 3 milionai bedarbių, Amerikoje apie 12 milionų.

Biržiška 50 metų

KAUNAS. — Rugp. 24 d. Prof. Mykolui Biržiškai sukako lygiai 50 metų amžiaus. Ryšy su tuo Lietuvos laikraščiuos tilpo trumpos Biržiškos biografijos ir jo mokslo darbai.

Sovietai Lietuvoj likvidavo Prekybos skyrių

KAUNAS. — Sovietų vyriausybė, sumažėjus prekybai su Lietuva, panaikino savo prekybos skyrių Lietuvoje. Skyriuj dirbę tarnautojai atleisti.

SKAITYTOJAMS

"Vienybės" administracija prašo visų skaitytojų, kurie iki šiam laikui nesumokėjo už prenumeratą, mėgint, kaip galint, greičiau sumokėti arba, jei negali, pranešti priežastį ir mažd aug kada galės galutinai atsilyginti.

Prie progos norime priminti, kad "Vienybės" laivakorčių agentura ir per laiškus patarnauja lietuviams norintiems keliauti į Lietuvą. Kelionių reikalais laišku kreipkitės: Vienybė Steamship Dept., 193 Grand St., Brooklyn, N. Y.

NAUJŲ DAINŲ

Chorui, Duetui ir Solo

"Vienybės" knygynas gavo pluoštą naujai išleistų dainų. Sąsiuviny telpa 23 dainos: solo, duetui ir chorui. Sąsiuvinys padalintas į 8 dalis. Kiekvieną dalį galima pirkti atskirai po 75c., arba visą sąsiuvinį už $6.00. Tai yra dainos naujos operetės *"Lietuvaitė,"* muzika J. Žilevičiaus, žodžiai J. Steponaičio.

Visos dainos gražios ir nesunkios išmokt, — vidurinės skalės balsams. Rašykit tuoj arba užeikit į:

"VIENYBĖ"
193 Grand Street,
Brooklyn, N. Y.

"Gamta savo Žalumoj retai Švelni ir Lengva"

CUSTER'IO PASKUTINĖ KOVA

"Gamta savo Žalumoj" – kaip atvaizduota didžio Amerikos indijonų tapytojo, N. C. Wyeth . . . įkvėptas įvykio, kada laukiniai Sioux indijonai, liepos 25 d. 1876 metais žiauriai išžudė Custer'io drąsuolių burelį ties Little Big Horn, Montana valstijoj.

—ir žalias tabakas neturi vietos cigaretuose

Jo *nėra* Luckies
. . . *lengviausiame* cigaretė
kokį kada nors rūkėte

MES perkame puikiausią, patį puikiausią tabaką visame pasaulyje, bet tas dar neišaiškiną kodėl žmonės visur skaito Lucky Strike lengviausiu cigaretu. Dalykas tame, kad mes niekuomet neužmirštame teisybės, jog "Gamta savo Žalumoj Retai Švelni ir Lengva" – todėl šis puikus tabakas, jį tinkamai pasendinus, išnokinus, perleidžiamas per pagerinamą Lucky Strike valymo procesą, kuris žinomas kaip – "It's toasted". Štai kodėl kiekvieno miesto, miestelio ir sodybos gyventojas sako, kad Luckies yra tokie lengvi cigaretai.

"It's toasted"
Tas pakelis lengvų Luckies

"Jei žmogus parašytų geresnę knygą, pasakytų geresnį pamokslą, ar padarytų tobulesnius slastus pelėms gaudyti negu jo kaimynas, o pasistatytų namus miško tankmėje, vistiek pasaulis iki jo durų pramins taką."
RALPH WALDO EMERSON

Ar šis pareiškimas neganėtinai paaiškina kodėl pasaulis užgiria ir priima Lucky Strike?

GARSINKITĖS "VIENYBĖJ"

SERGANTI VYRAI IR MOTERYS

CHRONIŠKOS LIGOS GYDOMOS

Odos ir Nervų Ligos, Bendras Nusilpnėjimas, Skilvio, Žarnų Ligos, Gerklės ir Plaučių, ir kitos įvairios ligos.

Vyrai ir Moterys sekmingai gydomi pasitikėjimu, modernišku ir mokslišku metodu. Mano kainos prieinamos ir patenkinančios. Išmokėjimą galima pratęsti.

X-Rays, Kraujo Išekzaminavimas ir Chemiškas Patikrinimas, Serumo ir Vaccine Įleidimas

Patarimą Duoda Dykai

DR. ZINS

Est. 25 m.

110 E. 16th St., New York
TARPE 4-TH ir IRVING PL.

VALANDOS:
Kasdieną nuo 9 A.M. iki 8 P.M.
Nedėliom nuo 9 A.M. iki 4 P.M.

SUSIVIENIJIMAS LIET. AMERIKOJE

DIDŽIAUSIA LIETUVIŲ APDRAUDOS ir PAŠALPOS ORGANIZACIJA SUVIENYTOSE VALSTIJOSE, KURIOS TURTAS $1,435,127.81, NARIŲ 20,000

Nuo susiorganizavimo iki šiam laikui išmokėta $577,806.00
Pomirtinių; Pašalpų išmokėta $660,392.00

SLA. kuopos, randasi visuose didesniuose miestuose. Nariai priimami nuo 18 iki 50 m. amžiaus. Visi nariai gauna laikraštį "Tėvynę" dovanai; taip pat gauna SLA. išleistas knygas puse kainos

POMIRTINIAI SKYRIAI — $150, $300, $600 ir $1,000
Pašalpos Skyriai: — $6.00, $9.00 ir $12.00 į savaitę

Del platesnių informacijų kreipkitės šiuo adresu:

Lithuanian Alliance of America
307 WEST 30th STREET, NEW YORK, N. Y.

JAU IŠĖJO IŠ SPAUDOS

Trijų Aktų

Nauja Operetė "LIETUVAITĖ"

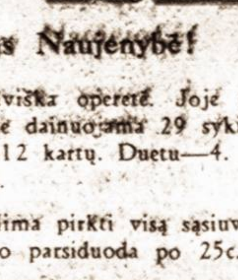

Artistams, Dainininkams, Chorams Naujenybė!

LIETUVAITĖ yra gražiausia originališka lietuviška operetė. Joje yra 23 gražios ir lengvai išmokti dainos. Visam veikale dainuojama 29 sykius. Vyrų choras dainuoja 1 kartą. Mišrus choras—12 kartų. Duetu—4. Solo—11. Penkiese—1 kartą.

LIETUVAITĖS dainos padalintos į 8 dalis. Galima pirkti visą sąsiuvinį už $6.00, arba kiekvieną dalį, po 75c. Libretto parsiduoda po 25c.

Operetės "LIETUVAITĖ" žodžiai *J. Steponaičio.* Muzika *J. Žilevičiaus.*

Reikalaukit "VIENYBĖJ"
193 Grand Street, Brooklyn, N. Y.

AR NORI BUTI SVEIKAS?

Valgyk Tikrą Lietuvišką Duoną!

KEPTUVĖ "GARSAS"

A. ŠRUPSKIS, Savininkas

64-68 So. 2nd Street *Brooklyn, N. Y.*

— *KEPA DUONĄ, PYRAGAIČIUS IR ĮVAIRIUS SKANĖSIUS* —

Vežam į krautuves ir siunčiam paštu ir ekspresu

SIŲSKITE SIUNTINIUS Į LIETUVĄ IR KITUR PER "VIENYBĘ"!

Nuo šio mėn. 16 d. "Vienybės" atidarytas naujas skyrius siųsti siuntinius į LIETUVĄ, Angliją, Vokietiją, Franciją, Austriją, Belgiją, Šveicariją, Italiją, Čekoslovakiją, Jugoslaviją, Latviją, Rumaniją ir Lenkiją. Šis skyrius atidarytas, tikslu patarnauti ne tik lietuviams, bet ir kitataučiams. Siuntiniai siunčiami naujuoju Express Service.

Siuntinių persiuntimo kainos šitokios:

Nuo 1	svaro	iki	51	sv.	12c.	svarui
" 51	"	"	60	"	11c.	"
" 60	"	"	70	"	10c.	"
" 70	"	"	80	"	9c.	"
" 80	"	"	90	"	8c.	"
" 90	"	"	100	"	7c.	"

Nuo 101 ir daugiau, specialės kainos.

Į Lietuvą kaštuoja ½c. svarui daugiau, negu į kitas šalis.

Pastaba: Už mažus siuntinius imama nemažiau $1.15. Visi siuntiniai bus apdrausti iki $25 sumai, tačiau kas norėtų apdrausti didesniai sumai, privalės vietoj susitarti ir atskirai damokėti. Už kiekvienus $25 daugiau, apdraudos, mokama po 10 centų.

Už didelius ir lengvus siuntinius imama 60 centų nuo kiekvienos kubinės pėdos.

Šis siuntinių siuntimas yra *pigiausias, kokį galima rasti. Patarnavimas labai greitas ir siuntiniai apsaugoti apdrauda.*

Pastebėtina, kad šį skyrių atidaryti sudarė nemažai darbo ir rupesčio, tačiau norėdami savo apylinkės lietuviams ir šiaip gyventojams patarnauti, mes vis delto pasiryžom tokį skyrių atidaryti ir jį išlaikyti.

Lietuvių prašome, ne tik pačių ateiti siųsti savo siuntinius į Lietuvą per "Vienybės" Siuntiniams Siųsti Skyrių, bet prašome visiems, kurie nori siųsti siuntinius į aukščiau minėtas šalis, rekomenduoti "Vienybę." Musų patarnavimas užtikrintas, saugus ir greitas.

Nežiurint, ką jųs norite siųst į Lietuvą ar kur kitur į užsienį, pirmiausiai pasteiraukite pas mus.

"Vienybės" Siuntinių Skyrius.

SKAITYKITE IR PLATINKITE "VIENYBĘ"

VIETINĖS ŽINIOS

Į LIETUVĄ

Trečiadienį, rugsėjo 7 dieną antrą kartą savo trumpam amžy "kudikiui" milžinui "Manhattan" laivui plaukiant į Europą, vyksta ir gražus burys lietuvių. Ekskursija vadovauja ponas Trečiokas, Newarko lietuvių veikėjas ir laivakorčių agentas, Laivakorčių Agentų iždininkas.

IŠLEISTUVĖS IR ĮKURTUVĖS

Sekmadienį, rugsėjo 4 d. ponų Petrulių, geselino biznierių namuose, ponui Trečiokui buvo surengtos gražios išleistuvės, drauge su ponų Petrulių namų įkurtuvėmis, Arlington, N. J. gražiame miestuky.

Jose dalyvavo Lietuvos Vicekonsulas p. Daužvardis, p-lė Malakauskaitė, ponai Gudai iš West Orange, N. J., Daktarė Aldona Šliupaitė, ponai Trečiokai iš Newarko ir "Vienybės" redaktorius p. Jonas Valaitis su šeima.

Svečiui Trečiokui palinkėjo laimingos kelionės, o ponams Petruliams—laimingai įsikurti naujoj, gražioj vietoj. *Rep.*

Rugsėjo 8 d. Tautos Šventė

Ketvirtadienį, rugsėjo 8 dieną, bus Lietuvių Tautos Šventė. Del tos šventės Lietuvos Generalinis Konsulatas bus uždarytas.

Naujas lietuvis inžinierius

Visuomeniškuose darbuose pradeda daugiau darbuotis ponas Antanas J. Mažeika, Vyčių iždininkas, liepos mėnesy šiais metais baigęs New Yorko Universitetą civilinio inžinieriaus laipsniu. Ponas Mažeika 4 metus studijavo Columbia Universitete ir du metu vakarais New York University.

Gabų studentą ir veiklų visuomenės veikėją sveikiname. Kaip inžinieriui reiškiame geriausio pasisekimo.

Pagerbė mokslą baigusį

Sekmadienį, rugsėjo 4 d. p. Leonų B. Valužių namuos, 107 Bay 25th St., Brooklyne, sunui Jonui pagerbti baigus aukštesnįjį mokslą, surengtas pokylis. Jonukas mano įstoti į Brooklyno Politeknikos Kolegiją. Į šią mokyklą tepriimami tik jaunuoliai iš jaunatvės pasižymėję moksle, sveiki ir gero budo.

Jaunam politiškųjų mokslų studentui linkime laimingai siekti savo tikslo. *Rep. 6.*

Bedarbiai artistai

New Yorko artistai ilgai nedirbę, gaus nemokamai valgį iš tam tikrų teatrų komiteto.

MIRĖ

Rugsėjo 2 dieną, staiga mirė Antanas Šeštokas, 44 m. Pašarvotas pas pusseserę ponią Sescilienę, 284 Cooper St. Palaidotas rugsėjo 5 d. iš Karalienės Angelų bažnyčios, Kalvarijos kapinėse.

Petras Stark - Stankevičius, 31 m., 460 Grand St., mirė rugsėjo 2 d. Kings County ligoninėj. Bus palaidotas rugsėjo 6 d. iš Karalienės Angelų bažnyčios, šv. Jono kapinėse.

Abejas laidotuves prižiurėrėjo graborius Ballas-Bielauskas.

SUSIVĖDĖ

Sekmadienį, rugsėjo 4 d. 2 val. po pietų, šv. Jurgio par. bažnyčioj, kun. Pakalnis suteikė šliubą įžymiems lietuvių jaunuoliams: Onai V. Raugalaitei ir Antanui J. Revukui. Vestuvių gražus pokylis įvyko Amerikos Lietuvių Piliečių Klubo salėje.

Jaunavedžiams vienybiečiai linki geriausios sekmės. Plačiau sekančiam numery tilps specialaus reporetrio rašinys.

PIKNIKAS

Central Brooklyno lietuvių šv. Jurgio parapijos piknikas įvyko sekmadienį, rugsėjo 4 d. Klaščiaus parke ir salėje. Žmonių buvo virš 1,000. Viskas sėkmingai pavyko. Vadovaujant muz. J. Brundzai, sudainuota kelios dainelės. Vytauto orkestras grojo lietuviškus ir amerikoniškus šokius. Muzika visiems patiko. *V.W.M.*

Operetės direktorių susirinkimas

Praeito antradienio vakarą, rugs. 6 d., įvyko Operetės D-jos direktorių pirmas šio sezono susirinkimas L. A. P. salėj. Nutarta ruoštis gražiai operetei. Be to šį penktadienio vakarą, rugs. 9 d. bus pirmas šio sezono "Operetės" choro pamokos L. A. P. Klubo salėj. Pradžia 8 val. vak. Visi choristai bukite laiku. *V.W.M.*

RADIO

Šį ketvirtadienį, rugsėjo 8 d. 8 val. vak., vad. V. Matusevičiui, iš stoties WMBQ, gros V. Berenio radio orkestras. Dainuos p-lės Adelė ir Antanina Buziutės, ir Vitalis Bukšnaitis. Pianu akompanuos p-lė Julytė Jackaitė.

Lietuvių dainų programa bus penktadienį, rugsėjo 9 d., iš stoties WEVD, 10:30 vak. Dainuos p-lė Česnavičiutė, p-lė Tamkiutė, p-lė Butkiutė, p. S. Kažemėkas ir p. F. Stankunas. Bus duetai, trio ir kvartetai. Viską tvarko F. Stankunas.

LIETUVIS POLICIJOJ PASIŽYMI

MASPETH, L. I.—Puspenktų metų dirbęs policijoj jaunas lietuvis Vytautas Tulaba per tą laiką pareigose pasižymėjo. Per tą laiką jis tris kartus sugavo hold-ups banditus ir žmogžudį.

Rugs. 2 d. nakties laike stovėdamas 50-toj gatvėj ir Lexington Ave., New Yorke sargyboj, jis pastebėjo įtartiną automobilių, kurį susistabdė ir pasirodė buta plėšikų, kurie 20 minutų atgal buvo Bronxe išplėšę vaistinę ir atėmę $17,500. Žinoma, paliepti stoti, plėšikai nestojo, bet dar smarkiau pradėjo važiuoti. Tačiau sumanus lietuvis, padedant p. Sullivan, vos mylią kelio važiavusius pasivijo. Buvo ir gyvybei pavojus, bet 5 šuvius paleidus, jie turėjo sustoti. Plėšikai buvo apsiginklavę ispaniškais revolveriais, paruoštais šauti. Nugabenus juos į policijos stotį ir patikrinus, pasirodė iš senai sekti piktadariai, kurių rekordai policijoj buvo labai gerai žinomi. *Dzukas.*

Surado daug degtinės

Brooklyne, 260—44th St., kelios dienos atgal policija suuodė degtinę. Nuvykus—rado 40,000 galionų degtinės, vertės $65,000, taip pat atrado 3,100 galionų supakuotos degtinės. Užraugta buvo 25,000 galionų raugo. Viską policija suėmė.

VILNIAUS PASAI

NEWARK, N. J.—Rugs. 5 d. sušauktas Vilniaus Pasams pardavinėti visuomeninis susirinkimas. Dalyvavo apie 20 asmenų. Susirinkimu vadovavo p. Ambrazevičius. Kalba p. Trečiokas, Ark. Geniotis, p. Podžiunas, Lazdynienė, Sereika, varg. Stanšauskas ir kiti.

Išrinktas komitetas tolimesniam darbui, kurį sudaro: susirinkimo iniciatoriai pp. Gudas, Trečiokas, Žiugžda, Ambrazevičius ir Stanšauskas. Dar darinko 10 narių, kurių tarpe įeina: Podžiunas, Ark. Geniotis, Andruškevičius, Lazdynienė, Sereika ir visa eilė kitų. Komitetas pareigas pats pasiskirstys.

Vėliau išrinkta komisija surengti prakalbas ir patarta kviesti kalbėtojus: "Vienybės" Redaktorių p. J. Valaitį, Ark. Geniotį, Dr. B. K. Vencių, Joną Liutą ir pora kitų. *Pats.*

(Daugiau Vietos Žinių 5 pusl.)

Duok "Vienybei" skelbimą,—gausi gerus rezultatus.

JUNIPER 5-0259
RALPH KRUCH
FOTOGRAFAS
65-23 GRAND AVENUE
MASPETH, N. Y.

Detektyvų Biuras
Divorsų reikalai ištiriami prieinama kaina
SAM LEVY DETECTIVE BUREAU
375 Fulton St., Brooklyn, N. Y.
Tel.: Triangle 5-1129
Naktimis: Midwood 8-1426
Mayflower 9-7257

NAUJI BIZNIERIAI
Simas Markowich ir Petras Sinušas. Bowling Alleys, visokių gėrimų ir užkandžių.
234 Cleveland St., arti Fulton St.
East New York, N. Y.
Tel.: Applegate 7-9374
No. 507 (106)

Reikalavimai
REIKALINGA mergina. Kambarys ir maistas už lengvą namų prižiurėjimą. Labai geri namai.
DR. H. TESHBERG
334 Wilson Ave., Brooklyn, N. Y.
Tel. Foxcroft 9-2844
No. 504 (104)

Parsiduoda
PARSIDUODA RESTORANAS už labai prieinamą kainą.
45 Division Ave., kampas Whyte Ave.
Brooklyn, N. Y.
No. 503 (104)

Gustav J. Diržulaitis
Dailininkas, Dekoratorius
Artistiškai Puošia Namus iš Vidaus ir maliavoja iš lauko
Artistical Designing, Lining, Striping, Graining, Marble, Craftex Painting — tai jo specialybė —
Kam reikia namus maliavot iš lauko ar iš vidaus, praneškit šiuo adresu:
GUSTAV J. DIRŽULAITIS
132 No. 3rd St., Brooklyn, N.Y.

Tel. STAGG 2-0706
Dr. BLADAS K. VENCIUS
—DANTISTAS—
X—R A Y
Namų Tel.: Republic 9-3040
VALANDOS:
Nuo 9—12 iš ryto, 2—8 vak.
Šventadieniais susitarus
499 GRAND STREET
(kampas Union Ave.)
Brooklyn, New York

MOT. LAUKUS,
Fotografas
214 Bedford Ave.
Brooklyn
Telefonas:
Evergreen 6-4614
Geriausia Studija Brooklyne
Ateikite Persitikrinti

Tel. Evergreen 6-1660
DAKTARAS
J. S. MISEVIČIUS
Office Hours:
8—10 A. M. 12—2 P. M.
6—8 P. M.
270 BERRY STREET
Brooklyn, N. Y.

LAISNIUOTA
LIETUVĖ AKUŠERĖ

MARIJONA TAMKIENĖ
138-31 Lloyd Road
Jamaica, L. I.
Tarpe Liberty ir 101st Avenues
Kampas Van Wyck Blvd.
Tel. Republic 9-6233
Kaip privažiuoti:—Canarsie treinu iki Atlantic Ave. Imti City Line treiną ir važiuti iki Lefferts Ave. Paimti Liberty Ave. karą ir važiuoti iki Lloyd Road.

Tel. Evergreen 6-2112
DR. JOHN WALUK
VALANDOS:
nuo 8 iki 10 iš ryto
nuo 1 iki 2 po pietų
nuo 6 iki 8 vakare
Nedėliomis pagal susitarimą
161 NORTH 6-TH STREET
Brooklyn, N. Y.

Tel.: Mansfield 6-8787
Dr. Ed. W. Zukauskas
1114 FOSTER AVENUE
Brooklyn, N. Y.
Ultravioletinė Šviesa
Diathermia
VALANDOS:
1—2 P. M., 6—8 P. M.
ir pagal sutartį

Atsakymas Kiekvienos Mergelės Meldimui.
Puikios Šeimynos
Geri namai
Patogus butai
Liuosos dienos
Nuoširdus priėmimai
Geros algos
Progos prasisiekti
-H-E-L-L-O – G-I-R-L-S-
Puikios namų ruošos vietos, kaip sakyta viršui, jusų, BE JOKIŲ AGENTURAI MOKESČIŲ. Ateikit ir persitikrinkit puikiausiom progom, kokios pas mus randasi. Ateikite visą savaitę.
-S-U-S-S-E-R A-G-E-N-C-Y-
926 Broadway, Brooklyn, N.Y.
Pasauliui Žinomas Biuras Kampas Myrtle Ave.

LIETUVĖ AKUŠERĖ

A. GORBALEUSKA
164 BEDFORD AVENUE
Kampas North 8th Street
Tel. Evergreen 8-9576
Reikalui esant statau bankas.

Telefonas: Stagg 2-9105
DR. A. PETRIKA
(PETRICK)
LIETUVIS DENTISTAS
221 South 4th Street
Brooklyn, N. Y.
X-Spindulių Diagnoze
Gazo Anestetika.
Valandos: nuo 9 val. ryto iki 8 val. vakare
Penktadieniais ir šventadieniais tik susitarus.

Tel. Chelsea 3-9740.
RESTAURANT & LUNCH ROOM
763 Washington Street, New York City
Gaminame visokios rušies skaniausius valgius, ir duodam geriausią ir mandagiausią patarnavimą, kaip aplinkiniams, taip ir iš toliau atvykusiems. Restaurantas atdaras nuo 4-rių iš ryto, iki 8:30 vakare
Užkviečiam visus!
— Savininkai —
Povilas Samulėnas ir Vincenta Ribokienė

JONAS STOKES
Fotografas
Šiuomi pranešu savo kostumeriams, kad perkėliau savo studiją naujon vieton, po num. *512 Marrion St.,* kamp. *Broadway,* Chauncey St., stotis, Brooklyn, N. Y. Naujoj vietoj studija daug geriau įrengta, todel paveikslai padaromi kuopuikiausia.

JONAS STOKES
512 Marion St., kampas Broadway
Brooklyn, N. Y.
Tel. Dickens 2-1182

Tel.: Newtown 9-4464
NOTARY PUBLIC

ANT. J. VALANTIEJUS
LAISNIUOTAS GRABORIUS
IR BALSAMUOTOJAS
54-41 — 72nd St.
arti Grand St., Maspeth, N. Y.

Tel. Midwood 8-6261
Dr. H. Mendlowitz
(pirmiau 271 Berry St.)
Praneša savo draugams, jog jis dabar persikėlęs į
2220 AVENUE J
(Flatbush)
Brooklyn, N. Y.
Ofiso valandos:
1—3 p. m.
6—8 p. m.

MĖSINYČIA-BUČERNĖ

Užlaikome šviežiausias ir sveikiausias mėsas dideliame pasirinkime. Lietuviški *Skilandžiai,* Kumpiai, *Dešros* specialiai padaryti ir išrūkyti, kaip Lietuvoje. Vietinius kviečiame ateiti persitikrinti; visų tolimesnių kolonijų lietuvius kviečiame reikalauti laiškais ir persitikrinti gerumą ir skonį lietuviškai padarytų mėsų. Ant pareikalavimo prisiunčiame į visus miestus.
A. VIKRIKAS, savininkas
125 GRAND STREET, BROOKLYN, N. Y.
(KAMPAS BERRY STREET)
TELEFONAS: EVERGREEN 8-2818

SVEIKATA--BRANGIAUSIS ŽMOGAUS TURTAS
Kundroto Trejanka arba Trejos Devynerios
Mes turime sutaisę naujesnę ir geresnę Trejanką, kuri susideda iš suvirš 35 skirtingų šaknų, sėklų, gėlių, lapų, žievių ir t.t., importuotų iš visų pasaulio dalių. Labai gera nuo visokių skaudėjimų: Skilvio ligų, nemalimo, skilvio dieglių ir skausmų, išputimo, dieglių šonuose, krutinėje ir nugaroje; sugrąžina apetitą ir sustiprina kraują. Kaina 75c. Per Paštą 85c.
VIDURIŲ VAISTAS. Labai geras vaistas nuo skilvio ir malimo organų sugedimo. Geriausiai sustiprina nusilpusius nuo kokios nors ligos. Pagelbą duoda nuo gaso ir vidurių užkietėjimo, galvos skaudėjimo, nerviško skausmo, ir sustiprina visą organizmą. Kaina $1.00.
Kur eisi, ten nueisi; pas Kundrotą užeisi. Ten rasi įvairių žolių, augmenų ir kitokių gyduolių.
KUNDROTO APTIEKA
P. J. KUNDROTA, Savininkas
229 Bedford Ave., Brooklyn, N. Y.
(KAMPAS NORTH 4-TOS GATVĖS)
Tel.: Evergreen 7-10188, 7896, 10190.

Tel. Stagg 2-4409
A. RADZEVIČIUS
GRABORIUS
(Undertaker)

402 Metropolitan Avenue
netoli Marcy Ave., Brooklyn, N. Y.
Parsamdau Dailius Automobilius Vestuvėms, Krikštynoms ir Visokiems Pokiliams

Vokiškas Specialistas
DR. M. FILURIN
215 East 12th Street
Tarpe 2nd ir 3rd Aves.
New York, N. Y.
Tel. Tompkins Square 6-7447
Gydo:
kraujo, odos ir Genito-šlapumo
Ofiso valandos:
Nuo 10 iki 1 ir nuo 4 iki 8
Sekmadieniais nuo 10 iki 2
Odos ligas gydo X-Ray spinduliai
Patinusioms gysloms leidžia gyduolių

Ar Norit Ką Pirkt? Ar turit ką Parduoti? Garsinkitės "Vienybėj"

Tel. Stagg 2-0783 NOTARY PUBLIC
Juozas Levandauckas
GRABORIUS
Patarnauju visiems be skirtumo. Parsamdau automobilius kiekvienam reikale: vestuvėms, krikštynoms ir šiaip pasivažinėjimams. Kainos žemos.
Ateikite ir Persitikrinkite
107 UNION AVENUE BROOKLYN, N. Y.

NEPAMIRŠKIT!
TEL.: EVERGREEN 6-5310
JUOZAS GARŠVA
—GRABORIUS—
Mano firma gerai atlieka sekančius darbus: išbalsamuoja ir laidoja mirusius ant visokių kapinių. Pagrabus paruošia nuo paprasčiausių iki prakilniausių. Parsamdo automobilius laidotuvėms, veselijoms, krikštynoms ir kitiems pasivažinėjimams.
Viršuj Minėtais Reikalais Kreipkitės Pas Mane, o Busit Užganėdinti
231 BEDFORD AVENUE BROOKLYN, NEW YORK
ĮSITĖMYKIT!