Lietuvį pasitikėk savimi ir savo tautiečiais, o gyvenimas tau šypsosis. Visus žygius paremk kilniu žmoniškumu.

VIENYBĖ

LITHUANIAN DAILY

Kiekvienas geros valios lietuvis privalo dirbti tau- s darbus. Svarbiau- lietuvybės palaikymui as—platinimas tauti- nės spaudos.

LIII. METAI. 102 (691) N. Telephone: EVergreen 7-7840 BROOKLYN, NEW YORK, KETVIRTADIENIS, 1939 M., GEGUŽĖS-MAY 4 D. KAINA 3 CENTAI

New York Public Library 470 Fifth Ave.

ŠIANDIEN

Raštikis Varšuvoje
Magiškas žodis lenkams
Skleidžiami gandai...
Visų laukia bankrotas

JONAS KRŪZĖ

Šiandien Varšuvoje lankosi Lietuvos kariuomenės vadas Generolas Raštikis. Jis turėjo būti Varšuvoje apie gegužės 15 d., bet rado reikalo anksčiau nuvykti. Jį pakvietė Lenkijos Maršalas Smigly-Rydz. Sakoma, kad Gen. Raštikis lankosi oficialiais reikalais, tačiau koki tie reikalai yra, nepasakoma. Neseniai Varšuvoje lankėsi Estijos kariuomenės vadas Gen. Laidoneris, kuris pareiškė, kad Pabaltijo valstybės Lenkijos ir Vokietijos žvilgsniu laikysis neutraliai. Galimas daiktas, kad Raštikis tą patį pasakys.

Pastebėtina, kad Gen. Raštikio atsilankymą Varšuvoje lenkai išnaudoja padrasinti Lenkijos visuomenę jos kovoje prieš vokiečius. Visi Varšuvos laikraščiai ta proga persispausdino Gen. Raštikio straipsnį tilpusį Lietuvos laikraščiuose, kuriame jis pareiškė, kad Lietuva iki galo gins savo teises ir interesus. Šiuo metu, kai Vokietija kėsinasi prieš Danzigą lenkai įrodinėja, kad jeigu tokia maža valstybė, kaip Lietuva pasiryžusi ginti savo interesus, juo labiau savo interesus turi ginti Lenkija. Jau iš senų laikų lenkai Lietuvą saviems žmonėms stato pavyzdžiu taikoje ir kare: "Litwa" lenkams buvo ir tebėra tas "magiškas žodis", kuris jiems duoda jėgos ir pasiryžimo. Taip, Lietuva ne tik lietuviams, bet ir lenkams yra "didvyrių žemė".

Paprasti gandai šiandien vargina visą pasaulį. Didžiausi ir kenksmingiausi gandai yra apie "būsimąjį karą". Politiniais sumetimais juos skleidžia visos valstybės viena kitą įbauginti. Vieni skleidžia gandus, kad jų karo aviacija geriausia pasaulyje, kiti, kad jų kariuomenė stipriausia, treti, kad jų ginklai geriausi. Taip pat skleidžiami gandai, kad valstybės mobilizuoja kariuomenes, kasa apkasus, ruošiasi pulti savo kaimyną. Diplomatai skleidžia gandus apie fiktyves sutartis, apie slaptus pasitarimus.

Bet dėl tų gandų daugiausia nukenčia paprasti žmonės. Valstybės ir pramonė bijosi ryžtis leisti dideles pinigų sumas naujiems ekonominiams žygiams. Žmonių gyvenimas išmušamas iš normalių vėžių, kyla vienų kitiems nepasitikėjimas. Netikrovė verčia žmones taupyti ir slėpti savo pinigus "juodai dienai", dingsta pasitikėjimas, optimizmas ir dažnai viltis. Jeigu šiandieniniai politikai nesugebės greitai visą tai pašalinti ir gražinti valstybėms ir visuomenei pasitikėjimą savimi, tai be karo visi atsidurs ant dvasinio ir ekonominio bankroto slenksčio.

Raymond Leslie Buell savo straipsnyje "Current History" žurnale nurodo, kad nežiūrint visų nacių pastangų iki 1960 metų Europoj dominuos slavai. Jis įrodinėja, kad slavų prieauglis yra toks didelis, kad nei vokiečiai, nei kiti negali jo sulaikyti ir jis iki 1960 metų bus toks didelis, kad visa Europa turės prieš slavus nusilenkti.

ESĄ, BALTIJOS VALSTYBIŲ PADĖTĮ GALIMA LAIKYTI LABAI PATOGIA

Karo metu Baltijo valstybėms negręstų pavojus nes kiti negalėtų prieš jas nukreipti didesnių jėgų

RYGA, Latvija. — "Jaunakas Zinas" atpasakoja estų laikraščio "Paewalekto" redaktoriaus Tammero straipsnį apie Baltijos valstybių saugumą. Estija kartu su kitomis Baltijos valstybėmis, rašo estų laikraštis, yra trijų didžiųjų valstybių — Sovietų Sąjungos, Vokietijos ir Lenkijos — interesų susikirtime. Nė viena šių trijų valstybių, Tammero nuomone, dabar nesanti suinteresuota keisti padėtį Baltijoje. Teigimą, kad esą Vokietijai Baltijos valstybės esančios reikalingos kolonizacijai, dabar jau sugriovęs realus gyvenimas — pati Vokietija įsigabenanti laukų darbininkus. Baltijos valstybių gamtos turtai nesą tiek vilioją, kad dėl jų apsimokėtų imtis didesnės rizikos. Tą pat esą galima sakyti ir apie Sovietų Sąjungą, kuri pati turinti neišsemiamų gamtos turtų ir kuriai Baltijos valstybės dabartiniu metu esančios labai patogus apsigynimo barjeras. Lenkijai esanti reikalinga Baltijos valstybių nepriklausomybė. Žiūrint iš šio požiūrio, Baltijos valstybių padėtį galima esą laikyti labai patogia. Net didesnio tarptautinio konflikto atveju Baltijos valstybėms negręstų pavojus, nes kariaujančios valstybės negalėtų nukreipti prieš Baltijos valstybes didesnių jėgų.

NEPAPRASTOJO METO ĮSTATYMAS LIETUVOJE

KAUNAS. — Vyriausybė priėmė nepaprastojo meto (laiko) įstatymą, pagal kurį sustiprintos valstybės apsaugos arba valstybės gynimo metą skelbia ir atšaukia Respublikos Prezidentas Ministrų Taryba pasiūlius. Nepaprastąjį metą paskelbus, politinių organizacijų veikla sustabdoma.

Sustiprintos valstybės apsaugos metu apskričių viršininkai valstybės saugumo atžvilgiu turi teisę prižiūrėti spaudą, spaustuves, knygynus, spausdinių parduotuves, naudojimąsi radiju, draugijų, bendrovių ir kitokių organizacijų veiklą, susirinkimus, eisenas, vėliavų bei uniformų vartojimą ir kt.

Paskelbus valstybės gynimo (karo) metą valstybės saugumo dalykai, numatyti ypatingaisiais valstybės apsaugos įstatais, iš civilinės valdžios kompetencijos pereina karo komendantų žinion.

Neturtingi Paryžiaus gyventojai nori prisijungti prie Kauno

KAUNAS. — Už Vilijampolės yra kaimas, pavadintas Paryžiumi. To kaimo gyventojai labai neturtingi ir priversti uždarbiauti mieste. Kadangi jų darbo birža bedarbiais neregistruoja, tai jie kreipėsi į miesto savivaldybę, Kaune. Visas Kauno piliečių pareigas paryžiečiai pasižada pildyti.

— Juozas Vinča kurį pažįsta ir amerikiečiai žada vykti į Prancūziją ir kitur, kur susitiks su žymesniais Europos imtininkais. Vinčai kovoje labai padeda amerikoniškas bokse ir imtynėse patyrimas.

VOKIETIJA NORI NEPUOLIMO SUTARČIU SU SKANDINAVAIS

COPENHAGEN, Danija, geg. 3 d. — Kopendhagos laikraštis "Politikon" praneša, kad Vokietijos Kancleris Hitleris pasiūlė visoms skandinavų valstybėms sudaryti su Vokietija nepuolimo sutartis. Tas pats laikraštis pažymi, kad tuo reikalu tarp Norvegijos, Švedijos, Danijos ir Suomijos iš vienos pusės ir Vokietijos iš kitos, derybos jau pradėtos.

ANGLAI NENORI ŠIUO METU PYKINTI JAPONIJĄ

PARIS, geg. 3 d. — Anglijos vyriausybė atsakydama į Sovietų Sąjungos pasiūlymą sudaryti bendrą karo sąjungą prieš Vokietiją, Italiją ir Japoniją, atsisako imtis bet kokių žygių prieš Japoniją. Nurodoma, kad tokia sutartis dar daugiau suartintų Japoniją su Vokietija ir tuomet pavojus žymiai padidėtų. Girdi, dar yra galimybės Japoniją visai atitraukti nuo Vokietijos ir Italijos. Anglai dabar Sovietams siūlo kompromisą, kuriuo būtų sudaryta Anglijos, Prancūzijos, Rusijos sutartis, pagal kurią tos trys valstybės garantuotų mažesniu valstybių saugumą. Anglų kabinetas dabar tą naują pasiūlymą ruošia. Manoma, kad šią savaitę jis bus įteiktas Sovietų pasiuntiniui Londone.

DAR MAŽINA WPA DARBININKŲ SKAIČIŲ

WASHINGTON, geg. 3 d. — Works Progress Administracijos viršininkas Harrington įsakė iki gegužės 8 d. sumažinti WPA darbininkų skaičių 200,000 žmonių, kad nuo tos dienos prie WPA darbų dirbtų nedaugiau, kaip 2,600,000 žmonių. Darbininkų atleidimas daromas dėlto, kad pereitą kartą svarstant WPA sąmatą Kongresas skyrė mažiau pinigų WPA reikalams, negu buvo reikalaujama.

— Ministrų Taryba svarsto pertvarkytą valstybės biudžetą, kuris sumažintas arti 50 milijonų litų sumai. Vėliau bus sušauktas Lietuvos Seimas nepaprastai sesijai biudžetui priimti.

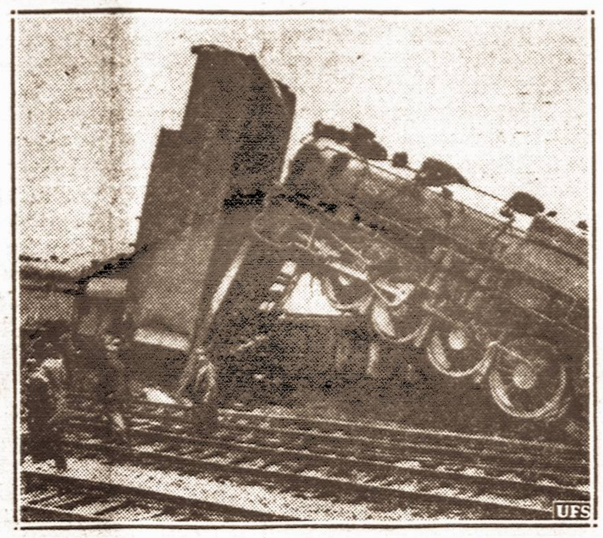

Geležinkelio nelaimė. — Munhall, Pa. dviem garvežiams traukiant į kalną ilgą prekinį traukinį įvyko nelaimė. Penki žmonės buvo užmušti.

SIŪLO LENKIJAI IR LIETUVAI NUOMUOTI LIEPOJOS UOSTĄ

Tuo reikalu ragina Lietuvą ir Lenkiją drauge pradėti derybas su Latvijos vyriausybe

VILNIUS. — Vilniaus lenkų spaudoje keliamas Liepojos uosto išnuomavimo Lenkijai klausimas. Lietuvai netekus Klaipėdos, Liepoja esanti artimiausias ir patogiausias uostas Lietuvai ir Vilniaus kraštui.

Jau pernai Latvijoje buvę kalbama, kad Lenkija norinti išnuomoti Liepojos uostą 99 metams. Tačiau, Lenkijai užmezgus diplomatinius santykius su Lietuva, tas klausimas nebuvęs aktualus, nes manyta naudotis Klaipėdos uostu. Dabar, kai Klaipėdos kraštas su uostu atplėštas nuo Lietuvos, plečiant ir gilinant politinių apystovų diktuojamus draugingus santykius tarp Lenkijos ir Lietuvos, geriausia esą būtų abiem kraštam naudotis Liepojos uostu. Tuo reikalu Lenkija drauge su Lietuva galėtų pradėti bendras derybas su Latvija.

Lietuva, žinoma, pirmiausia turės išsiaiškinti derybose su vokiečiais, kiek plačiai ir palankiai bus galima naudotis Klaipėdos uostu.

IŠ LENKIJOS I LIETUVA ATVYKS DARBININKŲ

VARŠUVA. — Lenkijoj laukų darbininkų yra perteklius. Anksčiau daugelis Lenkijos laukų darbininkų vykdavo į Latviją. Tačiau šiemet rengiasi atvykti į Lietuvą keli šimtai darbininkų, kurie numatoma dirbs pas kai kuriuos dvarininkus.

AMERIKA GALI APGINKLUOTI 1.000.000 KAREIVIŲ

WASHINGTON, geg. 3 d. — Aukštas Amerikos Karo ministerijos valdininkas pulk. Burns, kalbėdamas Chambers of Cammerce susirinkime pareiškė, kad Amerika dabar gali per trumpa lakią apginkluoti vieną milijoną kareivių. Esą, taip pat padaryti žygia perorganizuoti visą Amerikos pramonę, kad ji galėtų teikti kariuomenei reikalingą medžiagą, maistą, produktus ir kitus reikmenis.

JAPONŲ VIRVĖS PERSILPNOS PAKARUOKLIAMS

TOKIO, geg 3 d. — Vienas japonas, kuris buvo nutaręs pasikarti, nusipirko naują japonų gamybos virvę, kuri padaryta iš žolių. Jis pasikorė, bet pakybojęs pora sekundžių virvė staiga trūko ir pakaruoklis nukrito ant grindų. Vėliau jis atsipeikėjo ir parašė laišką firmai, kuri virves pagamino. Savo laiške jis šitaip pareiškė: "Nusibodo gyventi. Nutariau pasikarti ir dėlto nusipirkau jūsų virvę. Pasikoriau ir bekybodamas gailėjausi. Staiga virvė trūko ir išsigelbėjau. Dabar žinau, kad žmogui kartis yra beprotybė. Dabar esu gyvas ir jums nuoširdžiai dėkoju už tokią silpną virvę. Virvė išgelbėjo mano gyvybę".

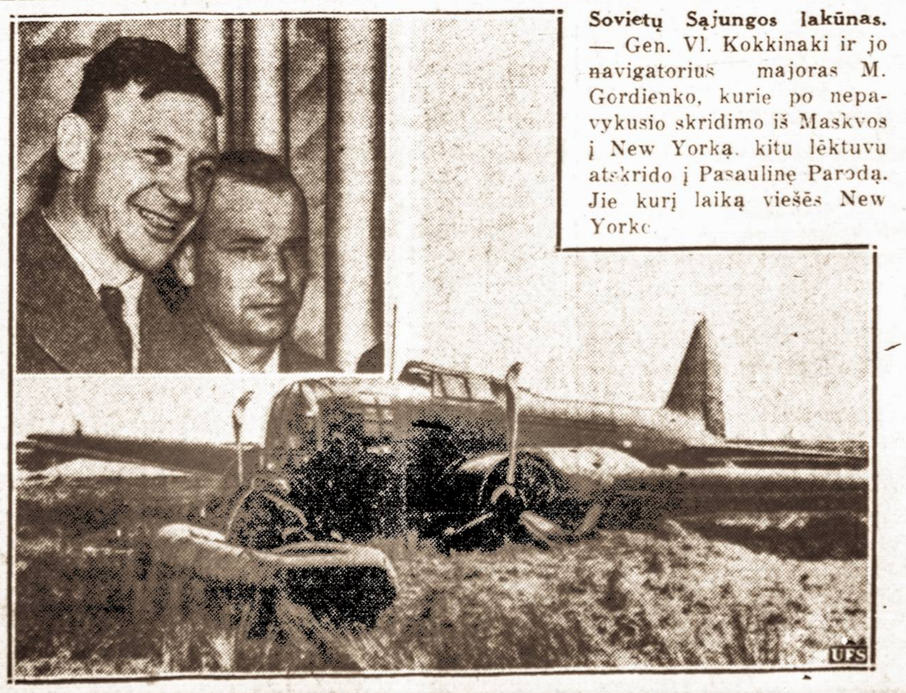

Sovietų Sąjungos lakūnas. — Gen. Vl. Kokkinaki ir jo navigatorius majoras M. Gordienko, kurie po nepavykusio skridimo iš Maskvos į New Yorką, kitu lėktuvu atskrido į Pasaulinę Parodą. Jie kurį laiką viešės New Yorke.

LENKIJOS VOKIETIJOS SANTYKIAI PAVOJINGI EUROPOS TAIKAI

Vokiečiai laukia ką pulkin. Beckas atsakys Hitleriui šį penktadienį Lenkijos Seime

PRAŠO LENKIJOS PREZIDENTUI DUOTI DIKTATORIŠKAS TEISES

VARŠUVA, geg. 3 d. — Akivaizdoje įtemptų Lenkijos Vokietijos santykių, kai kurie politiniai sluoksniai Lenkijoje reikalauja, kad Lenkijos prezidentui neatidėliojant būtų duotos diktatoriškos teisės tvarkyti krašto ekonomiją, krašto apsaugą ir finansus. Prezidentas galėtų be Parlamento išleisti naujus įstatymus krašto apsaugai ir saugumui užtikrinti.

ANGLAI DEPORTUOJA 40 NACIŲ

LONDON, geg. 3 d. — Anglijos valdžios organų įsakymu iš Anglijos neatidėliojant turi išvažiuoti 40 vokiečių nacių, kurie iki šiol gyveno ir veikė Anglijoje įvairiose vokiečių įstaigose. Minėti vokiečiai, girdi, Anglijoje vedė nacišką propagandą ir dėlto nepageidaujami. Numatoma, kad netolymoje ateityje daugiau vokiečių bus paraginti išvažiuoti iš Anglijos.

JAPONAI GIRIASI NUŠOVĘ 17 KINŲ LĖKTUVŲ

PEIPING, Kinija, geg. 3 d. — Japonai praneša, kad tarp kinų ir japonų karo aviacijos įvyko ore didelis mūšis, kurio metu japonai nušovė 17 kinų lėktuvų, o patys neteko tik dvieju. Esą, visi lėktuvai buvo rusų tipo ir lakūnai buvo svetimtaučiai.

VOKIETIJA APGINKLUOS JUGOSLAVIJĄ

BELGRADE, Jugoslavija, geg. 3 d. — Vokietijos atstovai vakar pasirašė naują sutartį su Jugoslavija, kuria Vokietija duoda jugoslavams 10 metų kreditų apginkluoti Jugoslavijos kariuomenę, teikti ginklų ir pastatyti visą eilę tvirtovių Jugoslavijos pasieniuose. Visi Jugoslavijos ginklai ir amunicija bus pagaminta Skodos dirbtuvėse, buvusioje Čekoslovakijoje.

VOKIEČIAI GĖRISI LIETUVOS GELEŽINKELIAIS

KLAIPĖDA. — Vokiečių laikraščiai aprašė Klaipėdos krašto geležinkelių, kurių esama 138 klm. perėmimą ir įjungimą į Reicho geležinkeliu tinklą. Perėmimas įvykęs labai tvarkingai. Visi laikraščiai su pasitenkinimu pabrėžia lietuvių geležinkeliečių korektiškumą; jie padėję vokiškam personalui susipažinti su darbo apystovomis ir jį visokeriopai parėmę. Dėl to geležinkelių susisiekime neįvykę jokių sutrikimų.

Toliau vokiečių laikraščiai paduoda žinių, kokią geležinkelių medžiagą Lietuva perleidusi Vokietijai ir kokios bus teikiamos Lietuvai lengvatos tranzite Klaipėdos krašto geležinkeliais.

Anglija pasižadėjo Rumunijai paskolinti $7,020,000 įvairiems karo ir prekybos reikalams.

BERLIN, geg. 3 d. — Vakar visos Vokietijos visuomenės, spaudos ir diplomatų dėmesis buvo nukreiptas į Danzigą ir Vokietijos Lenkijos santykius. Visi nacių laikraščiai beveik vienbalsiai pripažino, kad vokiečių lenkų santykiai taip įtempti, kad sudaro rimto pavojaus Europos taikai. Komentuodami Lenkijos atsakymą į Hitlerio reikalavimus naciai lenkus vadino "begėdžiais", o lenkų pareiškimus, kad reikia lenkams užimti Danzigą vadino "pamišimu".

Vokietijoje susidariusi nuomonė, kad Vokietijos Lenkijos santykiai negali pagerėti iki Lenkijos Užsienių Reikalų Ministras Beckas atsakys Hitleriui šį penktadienį. Iš jo kalbos bus galima pasidaryti išvadą ar yra galimybės lenkų vokiečių nesusipratimus išrišti taikingai, ar ne.

Tačiau visa nacių spauda sako, kad jeigu lenkai bandytų jėga užimti Danzigą, tai vokiečiai bus priversti žygiuoti prieš Lenkiją.

Pats Kancleris Hitleris, kuris dabar ilsisi Berchdesgadene, tikisi, kad jam pavyks Danzigą laimėti be kraujo praliejimo, panašiai, kaip laimėjo Čekoslovakiją.

Tuo tarpu pačioje Lenkijoje tiek visuomenė, tiek valdžios sluoksniai nusistatę Vokietijai nepasiduoti ir nepriimti tų Vokietijos sąlygų, kurias Hitleris siūlė Danzigo klausimu.

Šią savaitę, sako vokiečiai, turi galutinai paaiškėti Danzigo klausimas ir lenkų vokiečių santykiai.

LIETUVOS VALSTYBĖS TARNAUTOJAI BUS PRISAIKINTI

KAUNAS. — Ministrų Taryba patvirtino valstybės tarnautojų priesaikos ir iškilmingo pasižadėjimo tekstus. Visi valstybės tarnautojai bus prisaikdinti arba turės duoti iškilmingus pasižadėjimus, kad nesigailėdami jėgų gins Lietuvos valstybės ir tautos garbę, dirbs jos gerovei, paslaugiai padės žmonėms, sąžiningai vykdys įstatymus bei įsakymus ir laikys patikėtas paslaptis.

LIETUVOJE PARAZITAI PADARO UŽ $1.500,000 NUOSTOLIŲ

KAUNAS. — Apskaičiuota, kad kasmet Lietuvoje visoki parazitai augalams ir derliui padaro nuostolių už apie pusantro milijonų dolerių. Lietuvos vyriausybė ir visuomenės organizacijos rūpinasi Lietuvoje pradėti kovą prieš visokius derlių naikinančius parazitus.

— Gegužės 7 dieną ruošiama Motinos Diena ir gegužės 7—14 dienomis šeimos savaitė. Ruošime dalyvauja 50 organizacijų, iš visos Lietuvos.

ORAS

NUMATOMA: Giedra ir šilčiau.

Saulė teka 5:54, leidžiasi 7:54 (DST). Dienos ilgis 14 val. 02 min.

VIENYBĖ

APLANKIUS SERGANČIĄ ONĄ LITVAITIENĘ

Ilgametė Vienybės skaitytoja ponia Ona Litvaitienė, ne juokais serga širdies nesveikumais. Jau dvi savaites išgulėjo galvos nepakeldama ir prie geriausių sąlygų dar apie dvi savaites turės lovoj išgulėti, bet aiškiai matoma, kad ligonė sparčiai eina geryn, jau ir pajuokauti protarpiais gali. Ligonė džiaugėsi, kad Moterų Vienybė jos neužmiršo ir prisiuntė jai su linkėjimais greitai pasveikti gražų gėlių puokštę. Ji labai įvertina, kad jos mylima draugija nelaimėje savo narių neužmiršta.

Ponia Litvaitienė mums brangi ne vien dėl to, kad ji yra nuoširdi mūsų dienraščio rėmėja. Ji yra pasišventusi visuomenės veikėja ir, nors dabar sunkiai serga, bet jos rūpestis sukoncentruotas apie visuomeninį veikimą. Ligonė guodžiasi:

—Tiek įvairių gražių ir reikšmingų parengimų: Pasaulinė Paroda, jos atidarymas, Dr. J. Valuko pagerbimas, Moterų Vienybės pavasarinis parengimas, o aš štai turiu gulėti...

Bet nieko nepadarysi, Onute, reikia gulėti ir sveikti. Pagaliau reikia priminti, kad ligonė turi labai gerą slaugintoją ir prižiūrėtoją asmenyje p. Litvaičio. Juk brooklyniečiai ponus Litvaičičus žino kaip du balandukus, kurie visuomet pasiryžę kitus gelbėti, geriems darbams padėti, dažnai net save užmiršdami. Todėl pilnai galima pasitikėti p. P. Litvaičio užtikrinimui: "O dabar jau viskas tvarkoj ir užtikrinu leidukės, kad neužilgo vėl sueisime viešuose parengimuose ir visi galėsime linksmai laiką praleisti."

Dėl ponios Litvaitienės tikrinimo, kad buvo bekeliaujanti pas šv. Petrą, galima tiek pasakyti, kad šv. Petras su Povilu yra geri draugai, tai draugas draugo juk neskriaus ir Povilo Onutės į dangų dar neįsileis. Todėl poniai Litvaitienei dar teks ilgai šiame pasaulyje pagyventi ir linkiu jai kuogreičičausiai pasveikti. Ji dar labai mums reikalinga. —Z.

NEUŽMIRŠK MOTINOS DIENOS

Jaunuoli ir jaunuole, neužmiršk motinos denos, gegužės 14. Kiekvieno mūsų pareiga šią dieną pagerbti savo mamytes ir suteikti jai tai dienai dovaną.

Gražiausių, puikiausiai kvepiančių gėlių jūs gausite Vinco Matusevičiaus gėlių krautuvėje. Joje dirba visi prityrę jauni lietuviai. Užeikite į Vinco Matusevičiaus gėlių krautuvę, 524 Grand St., Brooklyne.

Iš visos New Yorko valstijos muzikantų viena gabiausiu — lietuvaitė Pasaulinėj Parodoj

Balandžio 19 d. p-lei Lilijai Medin-Medžiūnaitei, gyvenančiai 1475 President Sa., Brooklyne, sukako lygiai 13 m amžiaus. Ta proga, kaip smuikininkė, mokyklos orkestro dalyvė, baigusi mokyklą, išrinkta griežti Pasaulinės Parodos New Yorko valstijos orkestre, kurį sudaro gabiausi muzikantai jaunuoliai iš visos New Yorko valstijos.

P-lė Madin yra muzikalės šeimos narė. Jos tėvelis Andrius yra brangių smuikų ir kitokių muzikos įrankių gamintojas ir taisytojas. Jis tik išrado smuikams balso grynintoją, kuriuo pataiso naujus, tiek senus smuikus. Už išradimą jam dirbtuvė siūlė $15,000, bet jis išradimą nori pats patobulinti ir panaudoti savo gaminiams.

J. Valaitis.

Surprise Shower Party

Pereitą savaitę p-lei Stasei Mockiūtei buvo surengta didelė shower party, kurią surengė Sally Gribaitė. Dalyvavo per 70 žmonių. Stalai ir salė buvo gražiai papuošta. Stasė buvo labai nustebinta, kuomet jai vos įžengus į salę visi sušuko surprise!

Būsimajai jaunajai teko didžiausias ryžių lietus. Vėliau buvo nuvesta prie dovanų, kurias peržiurėjusi Stasė dar labiau nustebo, nes ji buvo tiek draugių apdovanota, jog ir patys dalyvavusieji stebėjosi tokia puota. Peržiūrėjusi dovanas buvo pakviesta prie papuoštų stalų, pavakarieniavę visi linksminosi iki vėlumos prie muzikos.

Dovanas parvežti reikėjo keleto automobilių. Sally Gribaitei tenka didžiausia garbė už tokią gražią puotą.

Linkime geriausios laimės Stasei ir jos mylimajam Antanui Varnui. Geriausios laimės vedusių gyvenime!

—Buvusi.

Operetės Choro nariams

Penktadienį, gegužės 5, visi Operetės choro nariai kviečiami punktualiai atvykti repeticijon, nes visiems susirinkus bus fotografuojamasi. Todėl kartoju, kad netrukdyti laiką ir visi laiku atsilankykit. Repeticijos bus Piliečių Klubo patalpose, 280 Union Ave., Brooklyne. *Op. V.*

RADIO

Klausykite Lietuvių Radio Draugijos radio programos šian dien, 7 val. vakare, iš stoties WNCW. Programai vadovauja Juozas Ginkus, anaunceris, Vytautas Ubarevičius.

Šiandien per radio jūs išgirsite dainuojant mūsų Amerikos lietuvių pažibą Alelksandrą Vasiliauską, akompanuojant R. Kurdinaičiui. Adomo Jezavito orkestras gros lietuviškus muzikos kūrinius.

Be to Juozas Tysliava praneš paskutinius pasaulio įvykius ir juos komentuos.

Vyt.

Pabrangs Rūkymas

ALBANY. — Valstijos kongresinė taksų komisija įteikė kongresui pasiūlymą uždėti du centus taksų ant cigaretų. Šitokis taksų paėmimas sudarytų budžetui sumą $22,500,000 pinigų.

Gubernatorius Lehman buvo sudaręs biudžetą iki $415,000,000, bet su republikonų užsispyrusia pastanga $31,000,000 iš tos sumos buvo atskirta. Taip pat buvo atskirta ir sumažinta $10,000,000 mokykloms.

Tokiu būdu taksų komisija ieško kitokių būdų papildyti nedateklių. Tai jūs, cigaretų rūkytojai, papildysite.

Daugiau pinigų parodai

Washingtone kongreso atstovas Matthews J. Merritti, New Yorko demokratas, įnešė prašymą, kad būtų paskirta daugiau pinigų New Yorko pasaulinei parodai. Paskirtą sumą sudarys $851,111. Kongresas iš pradžių buvo paskyręs $5,000,000. Prezidentas dalį buvo atmetęs ir pasirašė tik už tris milijonus dol. Bet dabar vėl praves paskyrimą iki penkių milijonų.

Geras vienybininkas ruošiasi sutuoktuvėms

Teko nugirsti iš pilnai patikimų šaltinių, kad geras vienybininkas, p. Vaclovas Daukantas, jau stovi ant "stono moterystės" slenksčio. Sakoma jau pilnai pasiruošęs susituokti su p-le Ona Medelyte ir jau išsiuntinėti draugams ir prieteliams užkvietimai į sutuoktuves.

Sutuoktuvės įvyks sekmadienį, gegužės 14. Šliūbą ims Angelų Karalienės bažnyčioj 5 v. popiet, o sutuoktuvių puota įvyks Susivienijimo salėje. Mat geras vienybininkas nenori ir savo laimės valandoje pertoli trauktis nuo Vienybės įstaigos. Prie to, Susivienijimo salės šeimininkai, pp. Vineta ir Shedlow, visuomet gelbsti, kad sutuoktuvių puotos būtų linksmos ir sekmingos. Sako, kas tik sutuoktuvių puotą ruošia Susivienijimo salėje, tai tų šeimyninis gyvenimas tikrai bus laimingas ir šviesus.

Graži komedija "Šalaputris"

Sekmadienį, gegužės 14, Operetės choras stato gražią, juokingą komediją "Šalaputris." Kas norite pasijuokti iki jums ašaros per skruostus riedės—ateikite gegužės 14 d., sekmadienį, į Piliečių klubą, 280 Union Ave., Brooklyne, 5 val. popiet. —*O.*

Dr. H. MENDLOWITZ
Perkėlė savo Williamsburgho ofisą į
522 BEDFORD AVE.
netoli Taylor Street
BROOKLYN, N. Y.
TEL.: EVERGREEN 7-1312
PRIEMIMO VALANDOS:
nuo 1 val. iki 3 val. popiet
ir nuo 7 v. iki 8 val. vak.
FLATBUSH OFISAS:
2220 AVENUE J

Skelbkitės Vienybėje

AR NORITE SKRAIDYTI?
PAUL ŠALTENIS, vyriausias instruktorius
Savo Aviacijos Patyrimą ir Mokslą Jums Įteiks! Išmokins Lėktuvais Skraidyti—Lėktuvais Nuveš Kur Tik Jūs Reikalausite—Kreipkitės į
DENNY DAITZ FLYING CORP.
Hangar 33, Roosevelt Field, Mineola, L. I., N. Y.
Res. Tel.: Great Neck 351-M; Business Tel.: Garden City 4859

REIKALINGA
REIKALINGAS kambarys vienam vyrui. Rašykit 193 Grand St., Brooklyn, N. Y., arba telefonuokit: Evergreen 7-7840 102-4

MOTERIS prižiūrėti 2 vaikučius. $15 mėnesiui ir kambarys su valgiu. Inteligentiška pora, abu dirba. Atsilankykite po 6 val. vakare F. BERTULIS, 1283 Madison St., Brooklyn, N. Y., arti Wyckoff Ave. stoties 14th St. Line subway.

IŠSINUOMUOJA
Šviesus kambarys. Lietuvių šeima. Kaina prieinama. Kreiptis: 88-62 — 76th St., Woodhaven, L. I. Viršutinis aukštas. 101-103

Laikrodininko krautuvė su pilnu inventorium. Išnuomuojama, parduodama dalimis ar viskas kartu. Kurie turite palikę laikrodžius, atsinešę rasytę atsiimkite. Lietuvių kvartale—dirva gera. Kreipkitės: ANTANAS YANCH, 174 Roebling St., Brooklyn. 101-102

PAIEŠKOJIMAS
Paieškau savo brolį Pijušą Eidukevičių. Pirmiau gyveno Detroite, paskui išvažiavo į W. Virginia ar Kentucky. Prašau jo paties ar apie mano brolį žinančių pranešti šiuo adresu: MAGDALENA EIDUKEVIČIUTĖ-Šimkienė, 2912 Vinewood St., Detroit, Mich.

PARDAVIMUI
PARDAVIMUI — GERA PROGA
Stationery ir Saldainių krautuvė su 3 kambariais. Per 30 metų biznyje. Prieinama renda. Atsišaukite: 233 Bedford Ave., Brooklyne. Prie pat Garšvos. 101-103

Vestuvėms IR Parėms
GERIAUSIA
PIGIAUSIA ir
SAUGIAUSIA
Degtinę pirkti
LIETUVIŠKAME MONOPOLYJE
Republic Liquor Store
415-17 KEAP ST., B'KLYN, N. Y.
Tel. EV. 7-2089
Lic. L-72

Tel. Market 3-5357
Michael Akialis, Jr.
Laidotuvių Direktorius
195 Adams St., Newark, N.J.

CLEMENT VOKETAITIS
Advokatas
50 COURT STREET,
Brooklyn, N. Y.
TEL.: TRIANGLE 5-3622
168 GRAND STREET,
TEL.: EVERGREEN 8-7179

HAVEMEYER 8-0259
RALPH KRUCH
FOTOGRAFAS
65-23 GRAND AVENUE
MASPETH, N. Y.

LIETUVIS
Accountant & Auditor
kreipjkitės
Juozas J. Akulonis, Jr.
1147 E. Jersey St. Elizabeth, N. J.
Tel.: ELizabeth 3-7788
Namų tel.: ELizabeth 3-9429

LIETUVIŠKA
RESTAURACIJA
BAR & GRILL
Gaminame amerikoniško ir lietuviško stiliaus valgius. Galima gauti Amerikos ir importuotos degtinės, vyno ir gero alaus.
Lietuviškas kumpis, rūkyti kilbasai ir kopūstai galima gauti kasdieną.
Joseph Zeidat,
savininkas
411 GRAND STREET
Brooklyn, N. Y.

VINCAS J. DAUNORA
APTIEKORIUS
SVEIKATA LAIMĖ
PUSSVEIKIS - - - Jauties niekam tikęs—bejėgis? Neturi apetito, biaurūs pūslės skausmai? Rūkštis viduriuose? Galvos skaudėjimai? Jeigu nuo užkietėjimo—vartok DAUNORO STOMACH MIXTURE
Tapk sveiku.
KAINA TIKTAI VIENAS DOLERIS
229 BEDFORD AVE.
KAMPAS NORTH 4TOS GATVĖS
BROOKLYN, NEW YORK

MODERNIŠKA SALDAINIŲ KRAUTUVĖ
Didelis pasirinkimas geriausių saldainių dėžėse iš Amerikos. Taip pat galite gauti saldainių ir iš LIETUVOS
Namie gaminti ledai (Ice Cream)
Visada Galima Gauti Geriausi Užkandžiai
ALUS IŠ KRANO IR BONKUTEMIS
JUOZAS GINKUS
495 Grand Street, Brooklyn, N. Y.
TEL.: EVERGREEN 4-7142

MOTERŲ VIENYBĖ RENGIA PAVASARIO ŠOKIUS
Pelnas Skiriamas
NUKENTĖJUSIEMS LIETUVIAMS-KLAIPĖDOS TREMTINIAMS
KNAPPS MANSION SVETAINĖJE
ŠEŠTADIENYJE, GEGUŽĖS 13 d., 1939
554 Bedford Avenue, Brooklyn, N. Y.
ĮŽANGA 75 CENTAI PRADŽIA 8 VAL. VAK.

LAIDOTUVIŲ DIREKTORIAI

JUOZAS GARŠVA
231 Bedford Ave., Brooklyn, N. Y.
KOPLYČIOS LAIDOTUVĖMS
Tel. EVergreen 8-9770

MATTHEW P. BALLAS
(BIELIAUSKAS)
660 Grand St., Brooklyn, N. Y.
NOTARY PUBLIC Tel STagg 2-5043

STEPHEN AROMISKIS
(ARMAKAUSKAS)
423 Metropolitan Ave., Brooklyn, N. Y.
Tel. EVergreen 7-4335 *Koplyčia Laidotuvėms*

ESTATE OF **A. J. VALANTIEJUS**
T. Fred Lefevre — Manager
54-41 72nd STREET, MASPETH, L. I., N. Y.
Telephone NEwton 9-4464 & MIchigan 2-1717

ESTATE OF BARRY P. SHALINS
(ŠALINSKAS)
Vestie E. Davis, Licensed-Mgr.
84-02 Jamaica Ave., Woodhaven, N. Y.
Tel. VIrginia 7-4499 *Koplyčia Laidotuvėms*

A. RODZEVICZ
(A. Radzevičius)
Tel.: Stagg 2-4409
402 Metropolitan Ave., Brooklyn, N. Y.

Phone STagg 2-0783 Night HAvemeyer 8-1158
JOSEPH LE VANDA
NOTARY PUBLIC
337 UNION AVENUE, BROOKLYN, N. Y.

Visi šie laidotuvių direktoriai išnuomuoja automobilius įvairiems reikalams

"TARZANAS IR UŽBURTAS MIESTAS"

Edgar Rice Burroughs, vertė Pijus Bukšnaitis

60. Prisivijęs kareivį nešantį Eleną, Lavakas paleido iš revolverio šūvį. Kareivis krito negyvas. Bet tuo pat sykiu pribėgo ir antrasis kareivis užsimojęs nudurti Lavaką. Šį pavojų laiku pamatė Tarzanas. Jis, nors dar toli būdamas, paleido aštrų ieśmą ir pervėrė besivejantį athairietį.

Kuomet visi buvusieji ant kranto athairiečiai buvo iššudyti, Tarzanas paliepė vergams irkluoti laivą atgal pavandeniui. Laimingas Lavakas apsikabino Eleną: "Aš maniau, mieloji, kad neteksiu tavęs", jautriai tarė jis. Elena nieko neatsakė, tik drūčiai-drūčiai prie jo prisiglaudė...

...Už kelių valandų, kuomet atimtas iš athairiečių laivas ramiai plaukė pavandeniui, vienas Athairo kareivis klūpojo prieš karalienės Atkos sostą. "Karaliene", kalbėjo kareivis, "jie manė, kad aš užmuštas, kuomet buvau apsvaigintas, dėlto aš išlikau. Mus iššudė bezdžionės, kurias vedė Tarzanas".

Karalienė Atka piktai atsistojo. "Tarzanas įveikė mano kareivius!" šaukė ji. "Tuoj prirenkite šešis laivus, surinkite narsiausius kareivius ir plaukite suimti tą galingąjį Tarzaną ir iššudyti jo talkininkus. Neleiskite jiems pasprukti! Parvežkite man Tarzaną gyvą, ar mirusį. Marš!"

Kas bus toliau — žiūrėkite kitame VIENYBĖS numeryje