Lietuvių pasitikėk savimi ir savo tautiečiais, o gyvenimas tau šypsosis. Visus žygius paremk kilniu žmoniškumu.

VIENYBĖ

LITHUANIAN DAILY

Kūrkime vienas, geros valios lietuvis privalo dirbti tautinį darbą. Svarbiausias [illegible] palaikymui da[illegible] tinimas tautiniame spaudos.

LIII. METAI 142 (731) N. Telephone: EVergreen 7-7840 BROOKLYN, NEW YORK, TREČIADIENIS, 1939 M., BIRŽELIO-JUNE 21 D. KAINA 3 CENTAI

THE NEW YORK PUBLIC LIBRARY JUN 2[illegible] 1939

New York Public Library 470 Fifth Ave.

ŠIANDIEN

Vėl ruošiasi Jei norite karo . . . Tolimuose Rytuose Pietų Amerikoje

J. KROZE

Kurį laiką ramiai sėdėję Europos diplomatai vėl pradėjo intriguoti. Paprastam žmogui, po šių metų pavasario įvykių atrodė, kad jau šiems metams visos krizės pasibaigė ir pasaulis galės ramiai atsikvėpti. Bet kur tau... Vasarai atėjus pradėta ruoštis rudens kampanijai. Goebbelsas užvakar Danzige ramino vietinius vokiečius, kad turėtų kantrybės, kad pasitikėtų Kancleriu Hitleriu, kuris jų neužmiršo. Ateis diena, Danzigas grįš prie Trečiojo Reicho. Danzigiečiai plojo...

Tarytum jausdamas tą Goebbelso pareiškimą neseniai Lenkijos vicepremjeras Kviatkovskis pareiškė: "Jei norite karo — pamėginkite. Karo iniciatoriai žino jo pradžios dieną ir vietą, bet nežino nei dienos, nei vietos, kur karas pasibaigs". — Žinoma nežino nei kas jį laimės.

Kol Europoje, palyginti, ramu, Tolimuose Rytuose Romos Berlyno ašies korporacijos trečiasis dalininkas Tokio pradėjo erzinti Britų liūtą. Japonija, kuri neseniai buvo Anglijos partneris, dabar nori savarankiškai veikti Tolimuose Rytuose. Bet ji žino, kad kol Anglija ir Prancūzija rems Kinijos nacionalistų vadą Gen. Čiang Kai šeką, tol ji nelaimės. Japonija bandė į savo iždą ir po savo kontrole paimti visą Kinijos valiutą, tačiau Anglijos bankai svetimtaučių koncesijose iki šiol sekmingai japonams kliudė. Be to, per anglų kontroliuojamas vietas kinai gavo ginklų, pinigų ir amunicijos.

Dabar Vokietijos ir Italijos skatinama Japonija pradėjo reikalauti anglų pagalbos prieš Kiniją, arba atiduoti savo koncesijas japonų kontrolei. Japonai taip pat norėtų papirkti didžiuosius kinų karo vadus, bet jeigu japonai kuriam nors generolui pasiūlo pusę milijono dolerių kyšį, tai anglai tam pačiam generolui pasiūlo vieną milijoną dolerių kyšį. O pinigu japonai negali anglams konkuruoti.

Kuo pasibaigs šios naujos tąsynės Tolimuose Rytuose, sunku pasakyti, bet aišku, tiek Japonija, tiek Anglija atsidūrė tokioje padėtyje, kad nei viena, nei kita negali trauktis, be didelių moralinių nuostolių.

Tuo tarpu kitoje pasaulio dalyje, Amerikos žemyne taip pat eina arši kova Pietų Amerikos prekybos ir pramonės rinkose. Jau nuo seniai tarp Jungtinių Amerikos Valstybių, Didžiosios Britanijos ir Vokietijos eina smarki konkurencija. Kartais anglai laimi viršų, kartais vokiečiai, o ypač vėliausiu laiku, kada Vokietija bando suardyti anglų prekybą Pietinėje Amerikoje, Jungtinės Valstybės laimi. Kai du pešasi, trečias visuomet yra laimėtojas.

Dabar Pietų Amerikos rinkose daugiausia parduoda J.A.V. apie 36 procentus visų importų. Vokietija, Italija ir Japonija, kurios dirba bendrai, parduoda 22 procentus importų, Anglija tik 12 procentų, o visos kitos valstybės, priskaitant ir Lietuvą tik 30 procentų. Anglai kadaisia parduodavo Pietų Amerikai apie 28 procentus importų, o Jungtinės Amerikos Valstybės net 55 procentus, bet tai buvo 1914 — 1918 metų laikotarpyje, kada Vokietijos laivynas buvo izoliuotas.

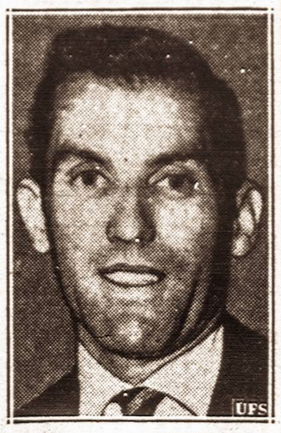

Teisiamas. — William P. Buckner, tariamasis finansininkas, kuris pardavinėjo filmų artistams ir kitiems Filipinų akcijas. Dabar jis teisiamas už nelegalų akcijų pardavinėjimą.

MEKSIKA GRAŽINS KONFISKUOTOS NAFTOS VERSMES

NOGALES, Arizona, birželio 20 d. — Vietinė spauda praneša, kad iš gerai informuotų šaltinių praneša, kad Meksikos vyriausybė, kuri prieš kurį laiką konfiskavo Amerikos ir Anglijos naftos versmes ir naftos apdirbimo įmones Meksikoje, netrukus visą tą turtą atiduos savininkams, o sau pasiliks tik apie 35% viso turto.

Brazilijos lietuviai sporte laimi garbingų titulų

SAO PAULO, Brazilija. — Čia, didžiausia Pietų Amerikos lietuvių kolonija, kurioje gyvena per 30,000 lietuvių, pažangėja visose gyvenimo srityse. Vėliausiai kyla ir sporto srity. Lithuania narys Valentinas Pakalnis, trišokio varžybose, laimėjo trečią vietą Brazilijos rungtynėse, nušokdamas 12,35 metrų tolumą.

Plaukime Brazilijos antrąją vietą laimėjo buvęs Latvijos lietuviukas Jeronimas Strazdas. Jis 5,500 metrų tolumą nuplaukė per 57 minutes ir 40 sekundų. Pirma veita teko vokiečiui Schuetze, kuris tą tolumą nuplaukė per 57 minutes ir 25 sekundes.

VAISIŲ RINKA LIETUVOJ

KAUNAS. — Ligi šiol "Pienocentras" vaisių rinkoje tiek eksporte tiek importe turėjo apie 40 proc. visos rinkos, o vaisių perdirbime turėjo apie 80 proc. Dabar "Pienocentras" stato naujas patalpas dideliam vaisių apdirbimo fabrikui, į kurį investuos apie milijoną litų. Naujam fabrike dar šiemet pradės gaminti marmeladą, vaisių ekstraktus, o vaisių sulčių per metus galės pagaminti ligi 300,000 litrų. Į vaisių apdirbimo pramonę "Pienocentras" bus įdėjęs per 2 mil. litų.

Užvakar Friedrichshafene tarėsi Italijos ir Vokietijos karo laivynų vadai. Jie sudarė bendrus akcijos planus, jeigu kiltų karas su Anglija ir Prancūzija.

ROOSEVELTAS REIKALAUJA BAIGTI SVARSTYTI NEUTRALUMO ĮSTATYMĄ

Jeigu įstatymas nebus baigtas svarstyti, prezidentas vėliau sušauks specialę sesiją

WASHINGTON, birželio 20 d. — Jungtinių Amerikos Valstybių Administracija reikalauja Kongreso neatidėliojant pradėti svarstyti Prezidento Roosevelto pasiūlytus pakeitimus J.A.V. neutralumo įstatyme. Tie pakeitimai duotų prezidentui daugiau teisių karo atveju. Tačiau kai kurios Kongreso grupės yra tos nuomonės, kad prezidento teises karo atveju reikėtų dar sumažinti.

Vyriausybės sluoksniai įspėja Kongresą, kad jeigu tas įstatymas nebus priimtas, tai dar šią vasarą ar rudenį prezidentas turės sušaukti specialę Kongreso sesiją neutralumo įstatymui svarstyti.

Jau kuris laikas Kongreso grupės svarsto ir galvoja kaip sutvarkyti dabartinį neutralumo įstatymą; kam parduoti ginklus ir amuniciją ir kam neparduoti, ar aplamai visoms kariaujančiom valstybėm parduoti ginklus, ar nė vienai.

RESTORANAS 100 METRŲ PO ŽEME

PARIS. — Prancūzijoje, Padiraco grotoje, Loto departamente, kur teka daugiau kaip 100 metrų gylyje požeminė upė, o viršum ties ja kabo nepaprastai gražūs dantuoti grotos skliautai, šiomis dienomis buvo atidarytas požeminis restoranas, į kurį nusileidžiama liftais

KLAIPĖDIEČIŲ ŠELPIMAS VISAI LIKVIDUOJAMAS

KAUNAS. — Kaune klaipėdiečiai maistu jau visai nešelpiami. Taip pat ir visi nakvynės punktai likviduoti, išskyrus tik Raudonojo Kryžiaus namuose esantį nakvynės punktą, kuriame dar nakvoja apie 18 klaipėdiečių. Šį punktą numatoma panaikinti maždaug per savaitę laiko.

KAILIŲ APDIRBIMO PRAMONĖ KYLA

KAUNAS. — Pramoniniu būdu kailių apdirbimas Lietuvoje pradėtas 1931 m. Tais metais įsisteigė du pirmieji fabrikai — Kėdainiuose ir Klaipėdoje, o šių metų pradžioje buvo 8 stambesni fabrikai su 200 darbininkų. Atskyrus Klaipėdos kraštą, liko 6 fabrikai. Jie yra Kaune (du), Pilviškiuose, Šiauliuose, Panemunėlyje ir Biržuose. Žaliavą naudoja dalimi vietinę, dalimi įsivežą iš užsienio. Vietinę žaliavą daugiausia sudaro avių, kumeliukų, veršių, lapių, šeškų, kiaunių, ūdrų kailiai ir kt. Išdirbtų kailių įvežimas iš 1,800,000 lt. per metus (1929 metais) sumažėjo ligi 196,000 lt. (pernai).

Už pavyzdingus mūrinius namus teiks premijas

KAUNAS. — Tautos ūkio taryboje svarstoma, kokiu būdu paskatinti mūrinių namų statybą ne tik miestuose, bet ir provincijoje. Prieita išvados, kad geriausias būtų akstinas teikti premijas už gražiai pastatytus nedidelius mūrinius namelius. Be to, yra labai svarbu atpiginti plytų kainas.

AFRIKOS BEZDŽIONĖS IŠAUGINO 12 METŲ AMŽIAUS VAIKĄ

LONDON, birželio 20 d. — Vieno Pietų Afrikos universiteto profesorius vakar Londone pasakojo mokslininkų grupei, kaip Afrikos bezdžionės išaugino 12 metų amžiaus vietinį negriuką. Vaikas dar visai kūdikiu būdamas buvo tų bezdžionių pagrobtas ir iki 12 metų amžiaus su jomis gyveno ir augo. Vaiką užtiko medžiotojai, kurie jį iš bezdžionių atėmė. Dabar vaikas jau išmoko kalbėti ir papasakojo kaip jis gyveno. Jis maitindavosi žiogais, medum, paukščių kiaušiniais ir vaisiais.

AUDROS PADARĖ DAUG NUOSTOLIŲ

MINNEAPOLIS, Minn., birželio 20 d — Minnesotos valstybėje vakar ir užvakar siautė didelės viesulos ir audros, kurios padarė labai daug nuostolių. Kai kuriose vietose sunaikinti namai, ūkiai, miškai ir šiaip turtas. Devyni žmonės žuvo ir keliolika sužeista. Taip pat sunaikinta daug gyvulių. Apskaičiuota, kad nuostolių iš viso padaryta už vieną milijoną dolerių.

SUVALKIJOJE PARDUOTA DAUG MEDELIŲ

VILKAVIŠKIS. — Šių metų medelių sodinimo vajaus metu Vilkaviškio miškų urėdijoje vietos gyventojams buvo parduota daugiau kaip 30,000 medelių sodyboms, keliams ir kt. vietoms apsodinti. Be to, Vilkaviškio girininkijos medelyne parduota gyventojams apie 10,000 vaismedžių naujiems sodams užvesti ir seniems papildyti.

MARIJAMPOLĖ. — Marijampolėje statybiniai žemės sklypai pabrangę. Prieš dešimtį metų 1000² mtr. sklypą buvo galima pirkti už 2—3 tūkst. litų. O dabar toks plotas kainuoja iki 6 — 8 tūkst. litų. Miesto centre žemė dar brangesnė, ypačiai Vytauto gatvėj.

Propaganda. — Earl of Perth, Anglijos propagandos ministras, kuriam teks susidurti su Vokietijos propagandos ministru Goebbelsu.

PRADĖJO TIRTI "SQUALUS" NUSKENDIMO PRIEŽASTĮ

PORTSMOUTH, N. H., birželio 20 d. — Vakar čia prasidėjo oficialus povandeninio laivo "Squalus" nuskendimo priežasties tyrimas. "Squalus" laivo kapitonas ir kai kurie ekspertai atsakinėjo į karo laivyno teismo klausimus. Teismas prasidėjo prie uždarų durų, bet vėliau buvo įleisti ir spaudos atstovai.

LIETUVOS MIESTŲ TURTAS

KAUNAS. — Lietuvos miestų sąjungos narių suvažiavime vidaus reikalų ministras gen. Skučas pavaizdavo kaip augo Lietuvos miestai, tuo faktu, kad prieš penkerius metus visu miestų biudžetai siekė tik 16 mil. lt., o šiemet jau siekia apie 30 mil. lt. Prieš keletą metų miestų savivaldybių nekilnojamasis turtas buvo vertinamas 69 mil. lt., o dabar per 100 mil. lt. Per 20 metų Lietuvos miestuose naujų gatvių išgrįsta ir aikščių pravesta daugiau kaip 2,5 mil. kvad. metrų, o pagal numatytus planus jų dar teks pravesti apie 800,000 kv. metrų.

KAUNAS. — Lietuvos Vaiko Draugija, plėsdama savo veiklą, susirūpino, kad ir dzūkų kraštas turėtų pakankamą skaičių vaikų darželių. Per trumpą laiką draugija įsteigė vaikams darželius šiuose miestuose ir miesteliuose: Leipalingyje, Lazdijuose, Varėnoje, Perlojoje, Liškiavoje, Kapčiamiestyje ir kt.

JAPONAI ANGLŲ KONCESIJĄ APTVĖRĖ 1,000 VOLTŲ ELEKTROS TVORA

Cordell Hull įgaliavo Amerikos konsulą Tientsin mieste tarpininkauti derybose

TIENTSIN, Kinija, birželio 20 d. — Nežiūrint japonų blokados, būrys anglų kareivių keliais sunkvežimiais nuvažiavo į Tientsin italų koncesiją ir prisipirkę įvairių maisto produktų, per japonų sargybas laimingai grįžo į anglų ir prancūzų koncesiją, į kurias japonai neįleidžia maisto produktų. Vakar japonai nukankino keletą kiniečių, kurie bandė įnešti maisto į anglų koncesiją. Visi sulaikyti kinai buvo sumušti, paskui jiems ant galvų buvo užmautos skardinės nuo gazolino. Surištomis rankomis jie buvo paklupdyti ant šalygatvio. Visi kankinamieji kiniečiai po kurio laiko nuo karščio ir įkaitusios skardos apsvaigo. Keletas jų mirė.

Japonai anglų ir prancūzų koncesijas vakar aptvėrė vielomis, į kurias paleido apie 1,000 voltų elektros srovę.

Visi svetimų valstybių konsulai pasiuntė japonams griežtus protestus. Tuo tarpu J.A.V. Valstybės Sekretorius Cordell Hull įgaliavo Amerikos konsulą Tientsine pasiūlyti anglams ir japonams derėtis.

Jeigu padėtis Tientsine pablogėtų, tai visi Jungtinių Amerikos Valstybės piliečiai bus neatidėliojant išgabenti iš to miesto.

NACIAI NUSAVINO KAPUCINŲ VIENUOLYNĄ

SALZBURG, Vokietija, birželio 20 d. — Nacių vadovybė įsakyta vietiniam kapucinų vienuolyno vienuoliams neatidėliojant išsikraustyti iš savo vienuolyno, kuris bus perdirbtas į nacių jaunimo stovyklą. Kapucinai šiame vienuolyne gyveno nuo 1602 m.

SUDETŲ VOKIEČIAI ATVYKO Į KANADĄ

MONTREAL, Canada, birželio 20 d. — Vakar iš Europos į Montrealą atvyko 102 vokiečiai iš Sudetų krašto, kurį Vokietija atėmė iš Čekoslovakijos. Visi atvykusieji nenorėjo gyventi nacių Vokietijoje ir emigravo į Kanadą Saskachewan provinciją, kur įsteigs savo koloniją ir ūkius. Visi emigrantai yra ūkininkai.

22,000 EMIGRAVO IŠ ČEKOSLOVAKIJOS

PRAHA, birželio 20 d. — Statistikos žiniomis, iki šiol iš buvusios Čekoslovakijos į užsienį emigravo per 22,000 žmonių. Apie 21,000 žydų ir 1,000 kitų.

AMERIKOS LIETUVIŲ SPORTO KOMITETO DOVANA LIETUVOS ŠAULIŲ SĄJUNGAI

CHICAGO, Ill. — Chicagos lietuviai, Lietuvos Šauliu Sąjungos 20 metu sukaktuvių proga padovanojo Lietuvos šauliams pereinamąją taurę krepšinio laimėtojams.

Šiais 1939 metais sukanka lygiai 20 metų kai Lietuvos Šaulių Sąjunga gyvuoja. Šios sukakties paminėjimui Lietuvoje yra rengiama iškilminga jubiliejinė šventė, kuri įvyks birželio 22—25 dienose. Iškilmių programą dalinai sudarys įvairios sporto varžybos tarp šaulių sporto komandų, kaip tai, krepšinio, futbolo, teniso, lengvos atletikos, plaukimo ir t.t. Amerikos Lietuvių Sporto Komitetas prisidėjo prie šios jubiliejinės šventės dovanodamas Lietuvos Šaulių Sąjungai imponuojančią pereinamąją trofėją šaulių krepšinio pirmenybių laimėtojams jubiliejinės šventės metu. Komanda laimėjusi krepšinio pirmenybes tris metus paeiliui, tampa trofėjos savininkė. Kitaip dovana kasmet pereina paskutiniųjų metinių pirmenybių varžybų laimėtojams.

PARUOŠIAMI NAUJI DURPYNŲ PLOTAI LIETUVOJ

KAUNAS. — Ūkininkams pradėjus daugiau durpių kasti, Lietuvos Miškų Departamentas ėmėsi skubiai ruošti daugiau valstybinių durpynų. Tuo būdu gyventojai galės greičiau durpių kuru apsirūpinti.

Nusausinimas ir kiti durpynų paruošiamieji darbai, be kitų vietų, dabar plačiai vykdomi aukštojoje Plynėje, Šakių apskr. Čia numatoma paruošti apie 100 ha. Šis plotas bus pavestas ūkininkams rankiniu būdu durpes kasti. Jei bus reikalas, vietos miškų administracija čia suorganizuos ir mašininių durpių gamybą.

— Miškų Departamentas užpirko Vilniaus krašte 500,000 sterkų ikrų, kurias paleis į Dusetų ežerą, Zarasų apskr. Neseniai ten įleista 200,000 išperintų sigų žuvelių ir 30,000 vėžių.

Anglai Šanghajuje. — Japonams Kinijoje daugiausia kliudo svetimų valstybių koncesijos. Todėl dabar jie bando tas koncesijas panaikinti. Vaizde matyti skotų karių paradas Šanghajuje anglų koncesijoje.

ORAS.

NUMATOMA: Dalinai apsiniaukęs. Mažas pasikeitimas temperatūroje.

Saulė teka 5:24, ledižiasi 8:31. Dienos ilgis 15 val. 09 min.

LITHUANIAN DAILY UNITY

VIENYBĖ

Oldest Lithuanian Newspaper
193 Grand St., Brooklyn, N. Y.
Telephone: EVergreen 7-7840

Published daily except Sundays and Holidays by
Lithuanian Press Corp., Inc.

Entered as Second Class Matter October 23, 1907 at the Post Office at Brooklyn, N. Y. Under the Act of March 3, 1879

Advertising rates on application

PRENUMERATA

Brooklyne ir užsieniuose:	
Metams	$7.00
Pusei metų	$3.75
Trims mėnesiams	$2.00
Vienam mėn.	$0.90
Jungtinėse Valstybėse ir Kanadoje	
Metams	$5.00
Pusei metų	$2.75
Trims mėnesiams	$1.65
Vienam mėnesiui	$0.75

Visais reikalais adresuokite:
Lithuanian Press Corporation
193 Grand St., Brooklyn, N. Y.

A. S. Trečiokas — Prezidentas.
J. Smitrus — Vedėjas.
S. E. Vitaitis — Redaktorius

TRIJŲ VALSTYBIŲ NELAIMĖS

Nuskendimas trijų vėliausios konstrukcijos submarinų mažiau nei vieno mėnesio laikotarpiu, sudaro labai nužvelgtiną nelaimingų atsitikimų supuolimą. Ypatingai, kad šios nelaimės palietė tris didžiausias demokratines valstybes, kurios griežtai pasmerkia agresorių avantiūras. Nepraėjus visuomenės susijaudinimui dėl Amerikos submarino Squalus tragedijos, staiga nuskendo Britanijos submarinas Thetis. Nenustojus pasauliui kalbėti apie šią tragediją, štai paskęsta Prancūzijos submarinas Phenix.

Todėl nenuostabu, kad visame pasaulyje pasigirdo kalbos apie sabotažą. Suprantama, kad šio sabotažo vykintoju numatoma agresorių slaptoji ranka. Nors įvykinimas konspiracijos submarinų paskandinimui yra labai sunkus dalykas, bet vargu galima aiškinti nelaimingų atsitikimų supuolimu tokį nepaprastą šių trijų submarinų žuvimą.

Submarinų operacijos žinovai tikrina, kad lankanti submarinus svečiai, kuomet submarinai stovi uostuose, jokio sabotažo negali užtaisyti. Submarinams jūrininkai parenkami labai atsargiai ir sunku įsigauti abejotinos ištikimybės jūrininkui į tarnybą submarine. Pagaliau, vykindamas submarine sabotažą jūrininkas ir pats save žuvimui pasmerkia.

Taip pat kariškų laivų ir submarinų statybos inspekcija tikrina, kad ir statyboj jokių defektų sabotažo sumetimais neįmanoma sudaryti. Bet galimas daiktas, kad submarinų statybos vadovybė perdaug užsitiki šiuo žvilgsniu. Daleidžiama, kad slaptoji konspiracijos ranka statybos procese gali labai daug prisidėti prie sudarymo galimybių nelaimėms, kurios anksčiau ar vėliau turi įvykti.

Taigi nors šių trijų submarinų nuskendimas labai aiškiu sabotažu atsiduoda, bet šioje valandoje niekas negali aiškiai įrodyti, kad šias tragedijas slaptoji konspiracijos ranka įvykino. Gal su laiku ši nepaprasta misterija paaiškės.

Bet gi ne vienų demokratinių valstybių submarinai nuskendo. Vos pereitą vasario mėnesį paskendo Japonijos submarinas su 81 jūrininkų. Neseniai pasaulis išgirdo, kad ir Vokietijos submarinas nuskendo Baltijos jūroje, bet naciai savo nelaime pasauliui nesigarsino. Ispanijos naminio karo metu buvo kalbama, kad Italijos "piratiškų" submarinų tik aliejaus plėtmai ant vandens pastebėti. Bet, žinoma, niekas nesužinos tikrai apie Italijos submarinų veiklą ir jų nelaimes Ispanijos karo metu. Taip kad ir agresorių valstybės turėjo nelaimių su submarinais.

Neužginčijamas faktas pasilieka, kad submarinai yra pavojingas technikos kurinys — pavojingas priešo laivynui ir lygiai pavojingas jį operuojantiems jūrininkams. Menkas sulgedimas, kurį lengvai galima pataisyti paviršium vandens plaukiančiame laive, povandeniniam laivui yra neišvengtina žuvimo tragedija. Žinovai tikrina, kad submarinai niekuomet nebus tiek saugiais laivais, kaip kad yra paviršum vandens plaukiojanti laivai.

TRUMPAI ĮVAIRIAIS KLAUSIMAIS

Kokybė Vietoje Kiekybės

Kongresas perleido sumą pinigų $292,695,547. Šita suma greičiau pagelbės daugiau padidinti Amerikos kariuomenės karinių lėktuvų statybą ir iki liepos 1 dienos 1941 metų 5,500 bus pastayta naujų modernių lėktuvų.

Kadangi dabar Amerikos aviacija daugiausiai skaitosi po pulk. Charles A. Lindbergho priežiūra, tai jis pataria, kad šiai šaliai nėra reikalo taip labai smarkiai lėktuvais ginkluotis, nes šios šalies reikalai kitaip skiriasi nuo Europos.

Vietoje dauginti lėktuvus jis daugiau pataria turėti tų lėktuvų gerą kokybę negu kad būtų jų didelė kiekybė!

Tokiu būdu, kongreso nariai Lindberghą gerai išklausinėję, paskyrė dar $5,000,000 daryti tyrinėjimus pagerinimui tų visų lėktuvų kokybę. Šitas fondas pasiekia $10,000,000 sumą, kurie bus sunaudoti pabaigoje 1940 metų. Iš pradžių, dėl 1939 metų tam fondui buvo paskirta $3,574,290.

Šitas pinigų išskirstymas bus maždaug sekamas:

$120,000,000 dėl naujų 1,007 lėktuvų dabartinei veikiančiai kariuomenei; 1,283 nauji lėktuvai bus paskirti į atsargą. $61,600,000 dėl užlaikymo tų naujų lėktuvų ir lakūnų bei mechanikams algos apmokėjimas. $14,250,000 dėl įvairaus mokinimosi ir $27,000,000 dėl geresnio sustiprinimo Panamos kanalo vietų.

Prievolė Padidins Skaičių

Po perleistu įstatymu su prievarta imti jaunikaičius į kariuomenę iki pabaigai šių metų Anglija turės daugiau 1,000,000 kariuomenės.

Dabar Anglija kariuomenės dalis paskirsto sekamai:

Veikiančią ir atsargą kariuomenę sudarys (naminę) 366,000 karių. Kitų Anglijos valdomų kraštų kariuomenę sudarys 340,000. Priešlėktuvinį apsigynimą sudarys 115,000. Naujokų 200,000.

Žiaurus Pasielgimas

Mauch Chunk, Pa. policininkas (State trooper) pasigavęs 14 metų mergaitę Joan Stevens, įsisodinęs į automobilį, daug dalykų jos klausinėjo, neva norėjęs išgauti iš jos žinią apie kokią tai vagystę. Tuo kartu pribuvo ir antras tos paties rūšies policininkas.

Kada jie ją klausinėjo ji sėdėjusi užpakalinėje sėdynėje, tai ji išsitraukusi revolverį iš savo delmono ir kesino policininką nušauti. Policininkas išsitraukęs savo revolverį jai greit suvarė šešias kulkas. Mergaitė mirė vietoje.

Pasirodo, kad tos mergaitės revolveris buvo tik žaislinis.

Tos mergaitės kūną iš kapo iškas ir bus pravestas tyrinėjimas.

Vincas J. Vyšnius

LAIKU IŠKELTAS SVARBUS MŪSŲ GYVENIMO KLAUSIMAS

Laiku ir labai vietoje VIENYBĖS bendradarbis Pr. Baltrūnas iškėlė Amerikos lietuvių ekonominio gerbuvio klausimą. Obalsis **savas pas savą** labai laikas mūsų visuomenėje kuoplačiausiai įgyvendinti. Lietuvių prakaitu uždirbti doleriai lobina svetimus, o lietuvių visuomeninis gyvenimas kasdien mažiau ir mažiau medžiaginės paramos iš visuomenės susilaukia. Kokia tad Amerikos lietuvių išeiviją ateitis laukia? Ekonominis susmukimas reiškia tautinio gyvenimo pabaigą...

Man ypatingai puolė mintin sekantis p. Baltrūno pareiškimas:

"Dar ne toks skaudus dalykas mūsų profesionalams ir biznieriams, kuomet vienas kitas eilinės visuomenės žmonių pro juos praeina su reikalais ir pataiko į svetimtaučių įstaigas. Bet kuomet patys visuomeninių grupių vadai kitataučių patarnavimo ieško, kuomet mūsų draugijos savo parengimams įvairias prekes pas svetimtaučius perka, kuomet patys biznieriai savųjų biznierių neremia ir pas kitataučius sau reikalingas prekes perka, tai jau tiesiog neatleistinas prasižengimas".

Šiuos sakinius pabrėždamas pacitavau dėl to, kad jie yra pilnai korektingas mūsų kasdienio gyvenimo vaizdas. Kad netuščiai kalbu, štai skaudus faktas: tūlas laikas atgal du Brooklyno lietuviai kunigai išvyko atostogauti į Lietuvą. Nors Brooklyne yra dvi lietuvių laivakorčių pardavojimo įstaigos-agentūros: dienraščio VIENYBĖS agentūra ir net Gedimino ordiną užsitarnavusio veikėjo p. Juozo Ambraziejaus agentūra, vienok šie kunigai sau laivakortes pirko North German Lloyd kompanijoj. Kadangi jie išvažiavo į Lietuvą turistine klase, tai už dvi laivakortes į abi pusi $28 bereikalingai atidavė kompanijai.

Jei pirkimu laivakorčių kompanijoj būtų galima bent pusdoleris sutaupyti, tai dar būtų šioks toks pasiteisinimas. Bet gi dabar nežiūrint kur laivakortę pirksi, vistiek iki centui reikia mokėti vienoda kaina. Tai kuo pateisinti net kunigų toki pasielgimą, kuomet jie bereikalingai lietuvių uždirbtus dolerius neša kompanijai, kuri to nereikalauja, kuri norėtų, kad keleiviai laivakortes pirktų per jos agentus? Čia daugiau niekas, kaip tik pavydas bet kokio uždarbio lietuviškoms įstaigoms šiuos kunigus nuvedė į laivų kompanijos biurą sau laivakortes nusipirkti. Tai smerktinas žygis, ypač tikybos ir visuomenės vadams tai darant.

Beje, sakysite, kad minėtų kunigų tokio žygio negalima smerkti, nes p. Ambraziejus nėra parapijonas, o VIENYBĖ ne katalikų laikraštis. Tegul būna ir taip, nors VIENYBĖ dažnai plačiau ir išsamiau katalikų veiklą aprašo ir už patį vietinį katalikų savaitraštį. Dienraštis yra visuomenės laikraštis ir katalikų veikimui lygiai patarnauja, kaip ir kitų idėjinių srovių veikimui.

Bet štai Bostonas nėra už jūrių marių. Tenai Darbininko administracija turi laivakorčių agentūrą. Kodėl tie du kunigai negalėjo kompanijoj rezervuoti sau kambarius ir laivakortes pirkti Darbininko agentūroje? Tokiu atveju niekas nieko negalėtų sakyti. Tie 28 doleriai būtų likę lietuviško laikraščio palaikymui, kuriuos dabar visiškai bereikalingai atidavė laivų kompanijai.

Kuomet tie du kunigėliai sugrįš iš Lietuvos, jų parapijonai turėtų jiems priminti šią jų papildytą tautišką nuodėmę. Turėtų priminti jiems, kad jiedu puikiai pragyvena lietuvių uždirbtais doleriais, tų iš lietuvio kišeniaus išimtų dolerių jiems užtenka net Lietuvoje atostogauti. Vienok jie lietuviškam gyvenimui nugaras atsuko, kuomet galėjo net $28 doleriais be jokios skriaudos sau lietuvių įstaigas paremti. Lietuvių įstaigoms tai didelė parama.

Visu griežtumu kovokime su tokiais reiškiniais Amerikos lietuvių gyvenime. Ypač nepraleiskime nei vienos mūsų gyvenimo vadų papildytos panašios nuodėmės. Juo labiau verti pasmerkimo tokie visuomenės vadai, kurie lietuviškais doleriais gyvena ir kurie visai bereikalingai lietuviškus dolerius atiduoda kitataučių įstaigoms, kuomet tą patį gali gauti lietuvių įstaigose.

Praktikuojantis Katalikas

Atiduodamas lietuviams turtas

KAUNAS (Elta). — Iš Klaipėdos girdėti, kad visas lietuvių privatinis turtas būsiąs atiduotas savininkams. Būsią atiduoti ir tie namai, kuriuos pasistatė Lietuvos Švietimo Ministerija. Juos būsią leidžiama parduoti, o pinigus atsiskaityti prekėmis su Vokietija. Į vokiečių vyriausybės rankas perėisiąs tas turtas, kurį Lietuvos vyriausybė buvo Klaipėdos krašte radusi, be to, ir vietinių paštų ir susisiekimo srities turtas. Tačiau jei Lietuva šioje vietoje įdėjo savo kapitalo, tai jie pagal susitarimą būsią grąžinti. Kaip toliau iš Klaipėdos pranešama, lietuviams būsiąs grąžintas ir viešbutis "Viktorija".

Nauja "žvaigždė". — Amerikos filmos neseniai surado naują "žvaigždę", kuri netrukus pasirodys filmose, tai keturių metų amžiaus Lorna Lynn.

Tarnaičių uniformos evoliucija. — Neseniai New Yorke įvyko valgyklų patarnautojų kongresas, kuriame buvo parodyti patarnautojų uniformos nuo 1890 m. iki 1939 metų. Iš kairės į dešinę 1890, 1900, 1915, 1930 ir 1939 metų uniformos.

SVARBIU SVEIKATOS PALAIKYMO KLAUSIMU

Vienas iš svarbiausių uždavinių valstybės, tai yra sveikata gimdančių motinų ir naujagimių. Valstybė suteikdama progą patarnavimo dykai gimdančiai motinai dar nieko nereiškia; atbulai gal dar žalos padaryti savo piliečiams.

Kiekvienas ūkininkas praktikas patyrimais vadovaujasi, kada jis palieka veislinius gyvulius. Mat, prieauglis gyvulių — ar tai avių, kiaulių, raguočių, ir t.t. yra rudenop skirstomas į dvi grupes. Pirmiausiai ūkininkas atskiria veislinius, o kitus pardavimui ar maistui.

Su žmonėmis taip negali padaryti. Reikia ieškoti kitos išeities, kito būdo. Ir čia tai valstybės vairo pareigūnams pasidaro rimta ir kebli problema išrišti. Jei valstybės vairo pareigūnai žmonių sveikatos reikalu nesusidomėtų, tai ilgai netruktų, kad protiniai sergą piliečiai, sukištų į kalėjimus sveikus, dorus piliečius. Taip dalinai jau nūdien kai kurios valstybės ir tvarkosi.

Liguistos ambicijos įsiskverbę į viršūnes valstybės vairo pareigūnus, savo valstybės piliečiams vieton palaimos, patenkinimo, suteikia apsunkinimą, gyvenimo naštą ir skaudžių nelaimių. Žmonių sveikatos klausimas: ar problema gali būti rišama tik per gydytojus — ne kitaip! Norint rišti pasekmingai ir patenkinančiai, būtinai turi būti paimta domėn biologija. Čia turi įeiti Genetika, Eugenika, maisto rūšys su visais mineralais, metalais ir vitaminais. Žodžiu, visa medicina ir jos atskiros mokslo šakos. Biochemija, Fiziologija, Higiena, Sanitarija, Preventyvė medicina ir tt. Ir tai į pilnų specialistų rankas turi būti atiduota visuomenės žmonių sveikatos reikalas.

Dabartinė Sveikatos Ministerija privalo praplėsti dirvą medicinos veikmės. Valstybė turėdama ne politinę Sveikatos Ministeriją, o mokslinę, tai į penkiasdešimt metų visai kita rūšis piliečių bus išauginta. Nors kūnu į dabartinį žmogų bus panašus, bet jis bus daliau įauges, atsparesnis nuo ligų, sveikesnis, darbštesnis, produktingesnis. Protinis pajėgumas šimtu nuošimčių galingesnis.

Trachoma, džiova, sifilis, vėžys bus tik atmintyje, taip kaip dabar kad randi medicinos istorijos lapus vartant, apie juodąjį marą, cholerą, patvietrį ir kitas baisias ligas, kurios naikino žmones tūkstančiais.

Ne kunigai, rabinai ir ne valstybių politiniai diplomatai karus ir žmogaus blogumais sustabdys ir išnaudojimą, bet sveikai kūnu ir protu išauklėti per Sveikatos Ministeriją piliečiai liausis vieni kitiems plaukus nuo galvų rovę. Ir išlėto, nejaučiamai, nematomai užvieš-pataus laisvė, lygybė, brolybė tarp atskirų tautų ir valstybių. Lyginai taip kaip kad šiandien tau yra prailgintas gyvenimas mažiausiai 25 metais ir tu nejauti. Nejučiomis tau pagerins produktingą darbingumą iki 65 metų ir daugiau ir tu sulauksi 75 metų amžiaus.

Tik žvilgterėk blaivesne akimi į savo geradarius medicinos gydytojus. Žvilkterėk į savo mylimąją dukrelę, kuri netolimoje ateityje pataps šeimininkė ir motina gimdytoja ir auklėtoja naujos generacijos Ar tavo dukrelė bus išmokslinta ir prisirengus būti motina? Štai Lietuvos motinos-moteris jau praregėjo. Ir nors nedrąsiai, bet jau prabilo:

Moterų Pageidavimai

M. Galdikienė, žymi katalikių moterų veikėja Lietuvoje šiaip išdėsto moterų pageidavimus:

"Jos žodis trumpas. Ko moterys nori ir pageidauja? Pirmiausia štai ko:

1. Kelti tautos sveikatingumą, teikiant gimdyvėms nemokamą medicinos pagalbą ir supažindinant moteris su sveiku vaiku auginimu, racionalizuoti šeimos maitinimą, drabužių vilkėjimą, etc.

2. Specialias mergaitėms žemės ūkio mokyklas steigti platesniu mastu.

3. Palengvinti motinoms auklėti vaikus, nukraujant nuo moterų darbų dalį darbų ūkiuose, pav.: gyvulių priežiūrą, bulvių kasimą ir pan.

4. Mažinti iki minimumo restoranų, smuklių skaičių miestuose ir miesteliuose, nes tai dažniausiai esti šeimų griovimo įstaigos. Apriboti kiek galint alkoholinių gėrimų pardavinėjimą.

5. Pirmoj eilėj gausių šeimų aprūpinimas, o paskui propaganda už gausias šeimas.

6. Pakrikusių šeimų kaltininkus šalinti iš reprezentacinių ir atsakingų vietų, kad nebūtų visuomenei blogų pavyzdžių.

7. Sudaryti sąlygas moterims dalyvauti tvarkymo darbe.

8. Inteligentės, o ypatingai pradžios mokyklų mokytojos kviečiamos į talką kaimo moterų švietimo darbe.

9. Vyrai prašomi palengvinti moterims organizuotis ir šviestis."

Dr. A. L. Graičiūnas.

380 MILIJONŲ IŠ JŪROS DUGNO...

Sunku būtų bent paviršutiniai suskaičiuoti tuos pasakiškus turtus, kurie per metų eilę dėl vienokios ar kitokios priežasties nugrimzdo į jūrų gelmes. Visų kraštų pajūrių gyventojai daug žino apie nuskendusius turtus vežusius laivus. Kai kurių ypatingai didelius lobius vežusių laivų žinomos net nuskendimo vietos. Tokie gelmėse palaidotieji laivai nebe nuo šiandien masina žmones. Per paskutinius keleris metus žinomos net kelios ekspedicijos, kurios bandė laimėti. Prieš vieną mėnesį, rašo "Heroldo" Anglijoje įsisteigusi speciali bendrovė vandenynų turtams žvejoti išsiuntė "Horne" laivą į Afrikos pakrantes, kur prieš 155 metus nuskendo vienas anglų laivas, vežęs pasakiškus lobius iš Indijos. Kartu nugrimzdo aukso ir sidabro lidinių už apie 70 milijonų litų, neapdirbtų deimantų už 280 mil. ir perlų bei vertingų metalų už apie 30 milijonų litų. Lobius vežęs laivas užplaukė ant povandeninės uolis ir kartu nutraukė į dugną turtus. Žmonės išsigelbėjo, tačiau vėliau buvo išžudyti saliečių.

Jau daug kartų buvo bandoma surasti to laivo nuskendimo vietą. Ekspedicijos buvo rengtos 1906, 1920 ir 1933 metais. Pirmoji ekspedicija rado keletą aukso luitų ri tikėjosi radę tikrą kelią... Tačiau tai buvo ir viskas. Kitos ekspedicijos buvo visai nesekmingos. Kadangi laivas nuskendo prie kranto, kur lūžta vilnys, kur negali tvirtai laikytis nei narūninis ir žemseminis laivas, tai dėl to darbas dar pasunkėja. "Horne" įgula turi sudariusi originalų planą. Į vandenį bus leidžiami tam tikri plieno vamzdžiai, kurie bus įkalami į dugną. Vamzdžiais nusileis žmogus ir galės daryti tyrinėjimus. Jei ir tai nepasisektų, tai į dugną bus gramzdinami tuščiaviduriai plieno ir stiklo rutuliai, o juose lindėdami žmonės galės išžvalgyti jūros dugną.

TEBEAUKOJAMA LIETUVOS GINKLŲ FONDUI

KAUNAS (Elta). — Ginklų Fondui aukos vis tebeplaukia. Provincijos Ginklų Vajaus komitetas dabar prisiunčia aukų lapus ir įvairius daiktus, aukojamus tėvynei ginti. Kretingos vienas senas lietuvis, buvęs rusų armijos karys, kuris už pasižymėjimus mūšiuoe buvo gavęs sidabrinį medalį "Za Chrabrostj", dabar šį medalį paaukojo Ginklų Fondui. Be to, šiomis dienomis gauta 17 jungtuvinių žiedų, kuriuos aukoja paprastai neturtingesnieji vedusieji, kurie negali aukoti pinigais. Pažymėtina tokia auka iš Marijampolės, kur du seniukai Matulevičiai paukojo savo jungtuvinius žiedus, kuriuose yra išgraviruota 1889 metų data. Taip pat gaunama labai daug įvairių vertybinių popierių, kurių Vyriausias Vajaus komitetas turi visas krūvas.

ĮSPŪDŽIAI IŠ VIENYBĖS PIKNIKO

Nekantriai sulaukę 11-to birželio vykome į VIENYBĖS dienraščio pikniką, į Lindėn parką. Diena buvo giedri ir šilta. Apie trečią valandą po pietų pasiekėme Naugatucką ir įsukę į Lindeno parką pamatėme daug automobilių, o paskui mus automobiliai pagal vienas kitą į parką slinko ir slinko...

Kadangi visi buvome ištroškę tai išlipę iš auto pirmiausiai ėjome prie bufeto atsigaivinti. Čionai pradėjome sutikti seniai matytus savo draugus su kuriais buvo malonu pasimatyti ir jausmingai jų dešinę paspausti. Tuojau sužinojome, ka dyra atvykę nuoširdūs VIENYBĖS skaitytojai ir rėmėjai p.p. J. Vaitkevičiai iš Gramby, Conn. kartu su keliais savo draugais. Susiradę ir pasveikinę ponią J. Vaitkevičienę, kuri buvo savo giminaičių iš Hartford, Conn. kompanijoj, ryžausi patikti newyorkietes. Ypatingai man norėjosi greitai pasimatyti su ponia I. Trečiokiene, Moterų Pasaulio VIENYBĖJE vedėja. Pasimatėme... Bet štai tuojaus prieina p. J. Poškus Jr. ir supažindina su p. Smitrum iš Brooklyno ir p. Januškevičiene iš Hartford, Conn., kuri laikė rankose gražią rankų darbo paduškėlę (sofa pilow). Paaiškina, kad pati padirbo dovanų išleidimui VIENYBĖS dienraščio naudai. Manau sau: tai sumanumas, kodėl gi mes kitos to negalėjome sumanyti? Gavus pakvietimą pagelbėti išparduot dovanų išlaimėjimo bilietus, kuriuos įteikė p. Smitrus mielai sutikau, jausdama gausiu dvasinį pasitenkinimą galėjus bent dalele savo darbo prisidėti prie palaikymo to mūsų tautos kultūros švyturio — VIENYBĖS dienraščio.

Bilietus parduodame, prakaituojame, bet pažvelgus į užbarę kaip tie vyrai prakaituoja vartydami sunkias alaus bačkas, skubėdami pilti alų, prastovėdami ilgas valandas ant kojų ir prisiminę spaudos uždraudimo laikus kaip tada žmonės aukavosi: nebijojo nė tamsių darganotų naktų, nė sniego pūgų, nė areštų. Jie net savo turtu ir gyvybe rizikavo. Tai ko gi mums skųstis dėl kelių valandų darbo, arba dėl atsiskyrimo su vienu kitu doleriu?

Dovanų išlaimėjimo bilietus išpardavėm. Štai prieina p. M. Gutauskienė iš New Haven, Conn. ir praneša, kad yra atvažiavęs svetys net iš Baltimore, Md. p. Jaras, su kuriuo norėtų mane supažindinti. Supažindina. Buvo tikrai malonu sutikti žmogų su kuriuo riša bendri darbai, bendros mintys, bendros idėjos. Tokių žmonių draugijoj visuomet jauti širdies ramybę, dvasios pakilimą ir fizinį atsigaivinimą. Gaila, kad p. Jaras negalėjo priimti mūsų pakvietimo paviešėti New Haven'e.

Teko pasimatyti ir susipažinti su keliolika newyorkiečių, brooklyniečių. Tik gaila, kad nė su vienu jokiu gyvenimo klausimu nebuvo galima pasikalbėti, nes visi buvo labai užimti naujomis pažintimis, sutikimu senų draugų.

Ypatingai buvo labai malonu pamatyti mūsų ilgametį liaudies švietėją, rašytoją p. A. B. Strimaitį, kurio mintimis ir aš esu nemažai pasinaudojus, pasimokinus. Patėmyjau, kad p. Strimaitis nežiūrint savo amžiaus ir pergyventų dvasios skausmų ir ilgus metus pasiaukaujant ir dirbant kultūros srityje mūsų visuomenės labui, nė kiek nenuseno. Neveltui psichologijos mokytojai nurodo, kad žmogus ima senti tik tada, kada sustoja dirbęs fiziniai ir mentaliai.

Malonu buvo susitikti su dabartiniu vyr. VIENYBĖS dienraščio redaktoriumi p. S. Vitaičiu.

Kiek teko nuoširdžių žmonių ir senų draugų iš aplinkinių miestų sutikti ir jų draugiškumu pasidžiaugti nėra galima čionai visų suminėti. Tik kaip kuriuos, man žinomus, mūsų visuomeninio veikimo žymesnius šulus noriu čia prisiminti, kad tai buvo p.p. P. Krugeliai, dr. M. J. Colney ir ponia (Aukštakalniai), dr. M. J. Colney (Aukštakalnis) yra Waterburio lietuvių pusvalandžio radijo vedėjas, p.p. Jurgis Žemaitaitis ir J. Kvaraciejus kores-tai iš Waterburio. Sekys, p.p. J. Januškevičių šeima iš Hartford, p.p. A. Rėkai iš New Britain, p. Rėkus yra New Britaino lietuvių radijo pusvalandžio vedėjas ir visiem Conn. valstijos lietuviam gerai žinomas.

Atrodė, kad visi VIENYBĖS piknike turėjo smagų laiką, jei bent tas, kuris nepatikimu buvo atvykęs ieškoti ir kepurę ant akių užsitraukęs kur nuošalyje spoksojo... Piknike, kaip ir visur kitur, reikia draugus su nuoširdumu pusiaukelyje patikti, jeigu nori kad kiti tau būtų nuoširdūs ir tave patiktų.

Kuomėt prasidėjo programas, kalbėtojų kalbos nors ir arti stovintiem sunku buvo girdėti. Mat čia po šonu buvo bufetas, o žmonės tiek buvo įsismaginę, kad negalėjo nusiraminti. Gal piknike tas ir leistina. Gaila, kad nebuvo parūpinta garsiakalbis.

Kai reikėjo vykti namon, gaila buvo skirtis su ta vietą. Ypatingai gaila, kad negalėjau visiems asmeniniai nė sudiev pasakyti, kas beveik iš didelio pikniko vykstant ir nėra galima, ypatingai kuomet reikia vykti kartu su keliais kitais asmenimis, nes jeigu vienas pradėsi kitus atsisveikinėti užtruksi, kiti belaukdami išeis iš kantrybės, supyks ir bus nemalonumas.

Todėl su šiuomi reiškiu visiems iki pasimatymo sekančiam VIENYBĖS piknike.

Juzė Dičkienė

RENGIAMA DAINŲ DIENA

WILKES BARRE, Pa. — Wyoming Klonio Lietuvių Dainos Draugija, susidedanti iš WilkesBarre, Kingstono, Plymoutho, Luzernes, Pittstono ir Miners Mills chorų, rengia Dainų Dieną, sekmadienį, birželio 25 d. Rocky Glen parke.

Luzerne ir Lackawana, o taip pat ir kitų miestų lietuviai turės progos išgirsti gražiausių lietuviškų dainų.

Jungtinis Wyoming Klonio Dainos Draugijos choras iš 300 dainininkų, kad užtrauks, tai net visas parkas skambės.

Yra užkviestas svečias kompozitorius J. Žilevičius iš Elizabeth, N. J., kuris specialiai tą dieną atvažiuos diriguoti jungtinį Dainos Draugijos chorą.

Taip pat yra pakviesta garsioji Mahanojaus lietuvių kapelija, kuri linksmins visus valgančius prie stalų savo gražiomis polkomis, o norintieji galės šokti kojomis žemės nesiekdami.

Programa yra surengta iš gražiausių lietuviškų dainų, kurios bus dainuojamos rudenį New Yorko Pasaulinėj Parodoj.

Parkas apylinkės lietuviams yra gerai žinomas. Tik šį metą jame yra daugiau visokių įrengimų.

Kada tik ką chorai rengia, visuomet suvažiuoja minios žmonių. Tat ir į šią Dainų Dieną jaunimas sueis iš visų Wyoming Klonio kampų.

Nei vienas nepasilikite namie. Kviečiame visus.

Dainų Dienos Rengimo Kom.

Šoka iš lėktuvo. — Blondinė parašiutininkė Alice Gibson, kuri tikisi iššokti iš lėktuvo 30,000 pėdų aukštumoje. Pasaulinis rekordas yra 26,575 pėdos, padarytas Sovietų parašiutininko Nikolai Jevdokimovo.

PAGERBIAMI JAUNIEJI LIETUVIAI BAIGĘ MOKYKLAS

WATERBURY, Conn. — Waterburio Lietuvių Vaizbos Butas ir vėl ruošiasi prie pagerbimo studentų. Kaip kas metai taip ir šį metą L.V.B. organizacija aukoja $25 dėl gabių lietuvių studentų, reiškia $5 vienam lietuvių studentui, kurie užbaigė Aukštesnės Mokyklos mokslą su aukščiausiu laipsniu. Taip pat skiriama šv. Juozapo parapijos pradinės mokyklos dviems mokiniams po $2.50. Kitiem suteikiamas pagerbimas. Dovanų ir pagerbimo vakaras ir šokiai įvyks birželio 24 dieną Nemuno svetainėje, 48 Green St. Prasidės 8 val. vak. Yra paruošta labai įdomi programa su dainomis, kalbomis ir užkandžiais. Lietuvių Neprigulmingas Politikos Klubas aukoja svetainę veltui. Tai yra gausi auka, už ką mes visuomenės vardu tariam širdingą ačiū.

Studentai, kurie esate užsitarnavę dovanas, kreipkitės į komisiją, kurią sudaro: Ernestas Mažeika, Jonas Tareila, Peter Krugelis, dr. M. J. Colney.

Lietuvių Vaizbos Buto organazacija susideda vien tik iš lietuvių biznierių ir profesionalų. Yra daug nuveikusi ir dirba gražius darbus. Pavyzdžiui aukavo $20 dėl lietuvių knygyno; $25 dėl Klaipėdos pabėgėlių, aukoja dėl Raudonojo Kryžiaus, dėl Visiting Nurses Ass'n ir kas metas aukoja $25 lietuviams studentams užbaigusiems mokyklos mokslą. Turi Moterų Auxiliary, kurios rūpinasi visokiais parengimais, yra daug prisidėję prie pagerbimo studentų. Daug darbuojasi visuomenės gerovei. Šalia to, jau antras metas vykdo radijo pusvalandį kas savaitę ketvirdienių vakarais nuo 7:30 iki 8 val. vak. iš stoties WATR. Turi gražų jaunuolių chorą, kuris susideda iš 40 jaunų vaikinų ir merginų, vadovaujant panelei Bronei Rasimavičiūtei, kuri taip pat yra gabi lietuvaitė užbaigusi Juilliard School of Music su atsižymėjimu. Gabi smuikininkė, pianistė ir gera dainininkė. Programos vedėju yra dr. M. J. Colney.

Baigę studentai yra šie:

Lidija Nainis, Bertha Krugelis, Branna Rachas, Fancis Urniežus, Adella Stadalius, Lillian Tolius. Šv. Juozapo Parapijos pradinę mokyklą baigė: Nellie Shukis, Helen Alubauskas, Constance Saikas, Alice Pasuknas.

Klaipėdos pabėgėlių sušelpimui visų draugijų ir klubų įvyks vienas didelis piknikas, liepos 9 dieną Lietuvių Darže už Lakewood, Waterbury, Conn. Prasidės 1 val. po pietų, bus keli kalbėtojai iš dvasiškių ir kitų. Dainuos keli chorai, geras orkestras, turės gėrimų ir užkandžių, draugijų atstovų komisija kviečia visuomenę šį kultūringą ir nuoširdų darbą paremti, Lis ar nelis piknikas įvyks. Prašome visus atsilankyti.

Korespondentas

CONN VALSTYBĖS VIENYBININKŲ ŽINIAI

Connecticut valstybės lietuviais apgyventų kolonijų patogumui VIENYBĖS dienraščio agentu paskirtas p. J. Čeponis, gyv. 42 Murray St., Hamden, Conn.

Norėdami užsiprenumeruoti dienraštį VIENYBĘ arba užsimokėti prenumeratą jūsų patogumui galite kreiptis asmeniškai arba laišku pas J. Čeponį.

Taipgi ponas J. Čeponis turi teisės tartis ir biznio reikalais surištais su VIENYBĖS dienraščiu.

VIENYBĖS administracija

AUKA LIETUVOS PAVILIJONUI

NEW HAVEN, Conn. — Besiorganizuojas Amerikos Lietuvių Legiono Postas aukavo $10 Lietuvos Pavilijonui Pasaulinėjė Parodoje: $5 vyrai ir $5 moterys. Pinigai pasiųsti Lietuvių Dienos Pasaulinėje Parodoje komitetui per J. Dičkienę.

Pas mus stengiamasi suorganizuoti Amerikos Lietuvių Legiono Postą, bet kol kas darbas nekaip vyksta. Mat nesiranda tinkamo asmens, kuris suprastų organizatyvio darbo pagrindą ir sugebėtų sutraukti Amerikos kariuomenėje tarnavusius lietuvius karius, be kurių suorganizavimas Amerikos Legiono lietuviškas postas neįmanomas. Čionai yra keliolika lietuvių Amerikos karių, didžiojo karo dalyvių, kaip tai: Albertas Galinaitis, Martynas Valinčius, Antanas Dičkus, Ruseckas, Motiejus Dapkiūnas, Juozas Dauderis, Feliksas Aleksa, Maliauskas, Petras ir dar keliolika kitų. Vieni iš jų priklauso prie Amerikos legionų kitų tautų mišinį, kiti niekur. Čionai beveik visos tautos yra susiskirstę ir turi savo postus per kuriuos save reprezentuoja, kaip tai, italai, lenkai, prancūzai ir taip toliau. Būtų gražu, kad ir lietuviai susiorganizavę save atžymėtų.

J. D—nė

ŽMONĖS, KURIE MOKA GYVENTI

Būti turtingam — kiekvieno žmogaus nenumalšinama svajonė. Tačiau turtus susikrauti ne visi moka. Yra žmonių, kurie labai greitai sugeba praturtėti, o yra žmonių, kurių ir didžiausias triūsas turtuoliais nepadaro. Štai trys pavyzdžiai, kurie vaizdžiai rodo painius kelius į turtą.

Vakarinėje New Yorko dalyje, jau beveik pačiame užmiestyje, ramioje gatvėje ilsisi mažutis namelis, apsuptas žaliuojančio parko. Nedidelė lenta įspėja laikytis tylos. Čia ir yra vienintelė pasaulyje gydytojo Ronald MacKean sanatorija. Dr. MacKean sugalvojo teoriją, kad visos ligos pagydomos kvapais. Reikią tik, anot jo, parinkti atitinkamą kvapą, kuris atitiktų ligą. Taip jis po ilgų tyrinėjimų surado net 7,500 rūšių įvairių kvapų, kurie turi gydomosios galios. Kiekvienas ligonis šioje ligoninėje gydomas įvairiais farfumais, kurie kiekvienai ligai atskirai sumaišomi. Svarbiausia, šio gydytojo keistuolio manymu, kiek galima ilgiau pacientą laikyti vienodame kvapų mišinyje, nes jų keitimas atneštų milžiniškų nuostolių. Čia dar ne viskas. Tokio pat kvapo turi būti ir ligonio drabužiai, baltiniai, vanduo, kuriame jis maudosi, kambarys ir net mais tas. Kiekvienas ligonis turi būti nuo kitų visai atskirtas, nes, jei jis susitiks su kitais, aromatas, kuris jį gydo, susimaišys ir jau jis ims nebegyti.

Daktaro MacKeano kvapų klinika ypatingai domimasi ir apie ją labai daug rašoma užsienio spaudoje. Nors kiti gydytojai drąsiai tvirtina, kad ši ligoninė esanti tik kvailių prieglauda, tačiau Mackean jau yra ir šį tą pasiekęs. Jau aišku, kad nervų sistema reaguoja į aromatus. Nervingus žmones aromatai ramina, o taip pat labai dažnai sumažina ir skausmą. Tačiau ar nenaudžių (adoxa moschatellina) ir bulgarijos rožių mišinys sugeba padaryti plaučių ir kepenų ligas, kaip anas gydytojas keistuolis aiškina, galima drąsiai abejoti. Tačiau, ar jis yra pagydęs nors vieną ligonį, taip ir lieka neaišku. Aišku tik tiek, kad jam keistoji klinika padėjo puikiai įsikurti.

Paryžiuje prieš kiek laiko Dupanelis įsteigė savotišką klubą, kuriame suaugusieji gali žaisti vaikų žaislais: mediniais arkliukais, akmeninėmis plytelėmis ir įvairiais kitais vaikiškais žaislais. Vaikų kambaryje, kuriame susirenka tik suaugusieji, visuomet pilna ponų ir ponių, kurių norus tenkina šios savotiškos užeigos savininkai. Jau 30 metų, kai šis klubas veikia. Čia susirinkusiųjų tarpe viešpatauja savotiška nuotaika. Jie nieko tarpusavy nekalba, nežino vienas kito pavardžių. Kiekvienas klijentas yra iš anksto pranešęs kada ateis ir kuriuo žaisleliu norės žaisti. Tarnas, priimdamas atvykusiojo pono apsiaustą, turi pasiklausti ko jis norės, jei jis dar iš anksto nėra pranešęs. Šis klubas paryžiečių labai mėgiamas ir lankomas. Dupanelis, kuris šį keistąjį klubą įsteigdamas nieko neturėjo, dabar jau yra įsigijęs ir šiokį tokį turtą.

Londone yra kita savotiška gydykla. Ten gydomi žmonės, kuriems raibsta akys. Pasirodo, kad akys, kuriose darosi įvairių spalvų mišinys, pagydomos daug sunkiau, negu bet kuri kita liga. Šią ligą ypatingai gerai pagydyti sugeba londonietis Rocksas Grillo. Tai vienintelis žmogus pasaulyje, kuris sugeba šią ilgą ligą pagydyti net per dešimtį minučių. Toks jo sugebėjimas visus stebina ir privilioja šimtus klijentų. Daugiausia klijentų būna po švenčių arba ir šiaip dar bo dienomis, kada tik žmonės pasineša smarkiau pasilinksminti. Tai įvairaus plauko boksininkai ir kitoki sportininkai, kurie tik bando taiklumą į akis. Štai, prieš kelias savaites pas jį atėjo vyrukas, kuriam į akį buvo pataikęs teniso sviedinėlis. Jis jį per dešimtį minučių visiškai pagydė. Žinoma, toks greitas gydytojas per dieną gali pagydyti labai daug žmonių, tačiau jų niekados ir netrūksta, nes įsigėrusių išdaigų Londone taip pat nestinga. Kuriuo būdu jis gydo raibuojančias akis — jis vienas težino. Žinoma, tik tiek, kad jis deda ant skaudančios akies penkių rūšių kompresus ir juos laiko dešimtį minučių. Per tą laiką akis ir pasveiksta. Žinoma, jis tuo būdu labai gerai uždirba ir yra tikras, kad niekas kitas iš jo greit šio pelningo amato nepaverš.

Kroniški sirgimai gydomi

Kraujo Ligos. Odos ir Nervai. Bendras Silpnumas. Skilvis. Mėšlo metimo suirimai. Lengvesni ir Smarkūs Susirgimai Vyrų ir Moterų gydomi sekmingai.

Jei jūs turit kokius nesuprantančius skausjūs turit kokius nesuprantančius skausmus, pasitark ir pasitikėk manim. Leisk man jums išaiškinti jūsų padėtį be jokių obligacijų.

Kraujo ir Šlapumo Tyrimai, X-Spinduliai

Mokestis Prieinama — Išmokėjimais, jei Reikalas

(EGZAMINACIJA DYKAI)

Dr. L. ZINS

110 EAST 16-TH ST., N. Y.

Tarpe 4th Ave. ir Irving Pl.

VALANDOS:
Nuo 9 ryto iki 8 vakaro
Sekmad. nuo 9 ryto iki 3 popiet

PUIKI VIETA VAKACIJOM

Ant aukšto kalno, gražioje lygumoje, platūs sodnai aplinkui, tyro vandens prūdas maudytis, patogūs kambariai guoliui, puikiausios rūšies valgiai

Turime Atskirus Kambarius

PRAGYVENIMAS $12.00 Į SAVAITĘ. VAIKAMS $6.00

Ši vieta yra garsiuose Catskill kalnuose. Up State New York, kuri yra sveikatos patarėjų pripažinta. kaipo geriausias ir sveikiausias klimatas.

A. BLOZNELIS

Box 240 R. F. D. 2 Cauterskill Road, Catskill, N. Y.

Tel. Catskill 885F4

Matykit Didžiąją New Yorko Pasaulinę Parodą

KAI BUSITE NEW YORKE

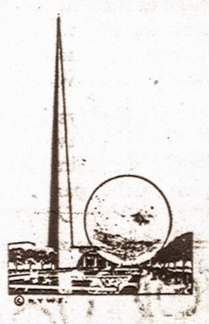

Lankykite —

Lietuvių Amerikos Piliečių Klubą

BAR
RESTAURANT
DANCING

LIET. AMERIKOS PILIEČIŲ KLUBAS

280 Union Ave., Tel. Evergreen 4-9672 Brooklyn, N. Y.

Čia yra Brooklyno Lietuvių Centras

Lietuvių Amerikos Piliečių Klube jųs gausite tikros lietuviškos degtinės, valgių ir gėrimų. Taipgi gausite visas informacijas apie Pasaulinę Parodą, sueisite savo gimines ir senus pažįstamus.

Būdami New Yorke, būtinai užeikite į šį LIETUVIŲ CENTRĄ — turėsite visokiausio pasitenkinimo.

JURGIS KARPUS, Klubo Gaspadorius.

PAGALVOK APIE RYTDIENĄ!

NIEKA žmogaus, kuris nesirgtų ir nemirtų. Susirgus — kiekvienam reikalinga pašelpa. Numirus — reikalinga pagelba likusiems šeimos nariams. Bet ne visi žmonės tuo apsirūpina, kol sveiki ir kol nelaimė jų neištinka.

BŪK rūpestingu!

PAGALVOK apie savo ir savo šeimos likimą— rytdieną!

APSIDRAUSK save ir savo šeimą didžiausioje lietuvių apdraudos ir pašelpos organizacijoje.

APSIDRAUSTI galima nuo $100 iki $5,000.

LIGOJĘ pašelpą galima gauti nuo $6 iki $12 savaitėje.

NARIAI priimami nuo 2 iki 60 metų amžiaus.

SUSIVIENIJIME yra apie 15,000 narių.

BŪK tos didelės lietuvių šeimos nariu!

ĮSIGYK SLA Jubiliejinį Albumą. Tai graži, didelė, istoriška knyga, kurioje telpa virš 1,000 paveikslų — jūsų giminių ir pažįstamų.

SUSIVIENIJIMO turtas — virš $2,000,000.

BŪK to turto dalininku!

SUSIVIENIJIMO kuopos randasi visuose didesniuose lietuvių centruose Amerikoje.

ALBUMO kaina $5. SLA nariams — $2.50.

PRISIRAŠYK prie artimiausios tamstai kuopos!

INFORMACIJAS galite gauti:

LITHUANIAN ALLIANCE of AMERICA

307 West 30th Street, New York, N. Y.

VIENYBĖ

RUOŠIAMĖS ŠAUNIAI SUTIKTI BŪSIMUS LIETUVIŲ DIENOS SVEČIUS

Dienraštis *Vienybė* ir Brooklyno lietuvių tautinė visuomenė jau pradėjo ruoštis šauniai sutikti ir pavaišinti, supažindinti ir kuo tik galima patarnauti atvykusiems į Lietuvių Dieną New Yorko Pasaulinėje Parodoje Amerikos lietuviams ir svečiams iš Lietuvos. Mūsų dienraščio skaitytojams jau žinoma, kad tuo tikslu yra ruošiamas piknikas *šeštadienį, rugsėjo 9 d., gražiame Dexter Parke,* Brooklyne (Cypress Hills dalyje).

Apie programą ir kitas šio parengimo naudas atvykusiems į Lietuvių Dieną svečiams bus pranešta atitinkamu laiku. Šia proga galime pažymėti tik tiek, kad iš įvairių kolonijų atvykusiems lietuviams didžiuliame New Yorke ir šimtų tūkstančių minioje Pasaulinėje Parodoje neįmanoma susitikti ir susipažinti.

Šitai žinodami kitų kolonijų vienybininkai ir tautinės visuomenės žmonės pradėjo iš anksto teirautis VIENYBĖJE kas galės atvykstantiems į Lietuvių Dieną patarnauti jų supažindinimui su kitų kolonijų lietuviais ir suteikimui įvairių informacijų Pasaulinės Parodos ir Lietuvių Dienos atžvilgiu bei kas įdomu New Yorke pamatyti ir kaip patogiausiai ir su mažiausiai išlaidų būtų galima tą viską aplankyti ir apžiūrėti.

VIENYBĖS leidėjai iniciatyva savo manadžeriaus J. Smitraus nutarė šią spragą užpildyti ir su pagelba Brooklyno tautinės visuomenės ruošia aukščiau minėtą pramogą. Šioje pramogoje bus pavaišinti ir visokiomis informacijomis bei galima pagelba lygiai aptarnauti visi lietuviai, kurie tik į šią pramogą atsilankys.. Prašome Vienybės skaitytojų šią žinią paskleisti visose lietuvių kolonijose, kad visi pasiruošę į Lietuvių Dienos iškilmes vykti lietuviai žinotų, jog Vienybė ir jai pritarianti Brooklyno tautinė visuomenė ruošiasi juos šauniai sutikti ir kuo tik galės jiems patarnauti.

Kita grupė veikėjų ruošiasi pavaišinti Lietuvių Dienos programos dalyvius ir kitus svečius Lietuvių Dienos vakare, sekmadienį, rugsėjo 10 d. Tuo tikslu yra ruošiamas piknikas Klasčiaus Clinton Parke, Maspethe. Šioje grupėje darbuojasi trys vienybininkai: p. J. Garšva, A. Mikalauskas ir A. Daukantas, kurie bendrai veikia su katalikų veikėjais.

Kad tarpe šių dviejų pramogų rengėjų neįvyktų kokių nesusipratimų, visas reikalas galutinai išaiškintas birželio 15 d. įvykusiame susirinkime, kurį sušaukė specialės svečių priėmimo komisijos valdyba p. J. Garšvos įstaigoje. Visapusiai sutikta, kad šios pramogos ne tik viena kitai neužkenkia, bet net viena kitą papildo atvykstančių į Lietuvių Dieną svečių sutikimo ir pavaišinimo bei visokios pagelbos suteikimo žvilgsniais. Todėl ir šių pramogų rengėjai pasižadėjo vieni kitus remti, kad abi pramogos būtų kuo sekmingiausios.

Taigi Brooklyno lietuvių visuomenė ruošiasi šauniai sutikti, pavaišinti ir supažindinti atvykstančius svečius į Lietuvių Dieną ir kuo galint jiems pagelbėti.

Štabo Reporteris.

Speciali radijo programa liepos 17 d.

Birželio 10 d. įvyko Lietuvių Radio Draugijos susirinkimas, kuriam vadovavo Draugijos ir radio programų dir. J. Ginkus. Susirinkimas nutarė jog liepos 17 d. L. R. D. minės mūsų tautos lakūnų *Dariaus-Girėno* tragišką žuvimą, įvykusį prieš šešis metus. Tą istorinę lietuviams liepos 17 d. L. R. D. transliuos specialę tai dienai pritaikytą radio programą iš stoties WCNW, 1500 kc.

Programą išpildys kalbėtojai ir dainininkai. Kiekvieno lietuvio pareiga yra išgirsti tą įspūdingą ir svarbų paminėjimą.

—Vyt. Ubarevičius.

Ponai Markūnai reiškia padėką

Jubiliatai pp. Vl. ir Br. Markūnai, gyv. 886 Jackson Ave., Bronx, N. Y., kurie neseniai atšventė savo vedybinio gyvenimo 25 metų malonią sukaktį atsiuntė tokio turinio padėkos laišką Vienybės dienraščiui:

"Dėkojam Vienybės dienraščiui už patalpinimą ir p. J. Krunkliui už gražų aprašymą mūsų sukaktuvių 25 metų vedybinio gyvenimo. Kartu dėkojame visiems dalyvavusiems svečiams ir giminėms mūsų pagerbime.

Širdingos padėkos žodį reiškiame rengėjoms: pp. A. Kalėdienei, K. Gaigalienei, O. Blažienei, p. Budrienei, R. Silkaitienei ir į stalus patarnavusioms: A. Melenaitei, H. Blažiūtei, H. Mitchell, B. Melenaitei, Vienybės dienraščio 1937 metų karalaitei, S. Blažiūtei, M. Šilkaitei ir prie alaus patarnavusiems ir tvarką vedusiems p. A. Blažiui ir C. Melėnui.

Dėkojam svočiai p.p A. Melėnienei už puikų ir gražų keiką ir piršliui J. Zutkinui. Dėkojame savo sūnui už gražų gėlių bukietą ir poniai A. Kalėdienei už antrąjį labai gražų bukietą ir J. Kalėdai už gražią sidabrinę lazdą.

Dar kartą reiškiame visiems nuoširdžią padėką.

Bronislava ir Vl. Markūnai."

Spaudos klubo narių susirinkimas

Mėnesinis Lietuvių Spaudos Klubo narių susirinkimas įvyks šį ketvirtadienį, birželio 22 d., 8 val. vak. SLA Centro raštinės patalpose, 307 W. 30th St., New Yorke.

Nariai kviečiami skaitlingai atsilankyti ir atsivesti norinčius prie klubo prisirašyti.

J. F. Jankauskas, sekr.

Liet. Taupymo ir Paskolos Dr-ja nutarė išmokėti $20,000.

NEWARK, N. J. — Lietuvių Bankas (Lith. B.-L. Association) direktoriai savo mėnesiniam susirinkime šių metų birželio 16 d. nutarė išmokėti 33-čią seriją, į kurią nariai yra sumokėję $17,472.00, o pelnas priaugo (nuošimčiai) $3,420.56. Arba sykiu viso $20,892.56.

Pereitais 1938 m. šita draugija išmokėjo $10,756.04 dėl įvairių reikalingų pataisymų ir užlaikymo turinčių namų vertės $170,432.56. Bet visgi uždirbo beveik 4% (rate 3.9%) tai yra beveik dvigubai daugiau, kaip didžiausi bankai mokėjo už laikomus pinigus. Lietuviams geriau apsimokėtų taupyti savo pinigus panašiose draugijose.

A. S. Trečiokas, sekr.

Iš SLA 182 kuopos susirinkimo

BABYLON, L. I. — Pereitą sekmadienį, birželio 18 d. Babylon Hotel įvyko SLA 182 kp. sklandus susirinkimas. Susirinkime tarpe kitų svečių dalyvavo p. V. Stašinskas su ponia, kurie susirinkusiųjų buvo pagerbti.

Susirinkimo dalyviai buvo: V. Trainis, posėdžio pirm., K. Jurgėla, E. Jurgėlienė, E. Smitrienė, ponai Stašinskai, P. Lapienė, V. Kuras, J. Smitrus ir kiti.

Susirinkime apsvarstyta, kad rinkti aukas ir siųsti Lietuvos Ginklų Fondui per konsulatą. Tas nutarta įvykdyti po sekančio susirinkimo, kuris įvyks liepos 9 d. irgi Babylon Hotel. Nutarta ruošti klamsų party, o vakare pasilinksminti hotelio patalpose. Tam išrinkta komisija, kuri tuo reikalu rūpinsis ir nustatys parengimo datą.

Po sklandaus susirinkimo ponai Lapės visus pakvietė į vakarienę. Vakaras praleistas labai malonioje nuotaikoje. Po vakarienės įvyko "Bowling." Pasirodo, kad ponia Pr. Lapienė yra ne tik gera beletristė rašytoja, bet ir sportininkė. Ji tą vakarą liko laimėtoja gavusi daugiausiai taškų.

Koresp.

Linksmas Joninių parengimas

Šį šeštadienį Jonų diena. Brooklyno Jonai ruošiasi linksmai ir maloniai savo vardines praleisti. Jie patys linksminsis, bet kartu nepamirš ir savo draugų.

Kiek teko girdėti šio šeštadienio vakarą gražioje Susivienijimo salėje, 197 Grand St. įvyks linksmas Jonų parengimas ir vaišės. Keletas ar keliolika Jonų švęs savo varduves dideliame savo draugų bei pažįstamųjų būryje. Bus gėrimų, užkandžių ir muzika. Linksma, smagu ir patogu.

Brooklyno Jonai organizuojasi ir spiečiasi į būrį. Ruošiasi tinkamai šiemet minėti Joninės ir išvakarėse ieškoti paparčio žiedo.

P. Jonas Zalba pirmasis skiria penkinę alui ir kviečia visus kitus Jonus prisidėti prie linksmaus būrelio. Kas daugiau?

Smalsus Rep.

Prašo suteikti žinių

Williamsburgh Taupomasis Bankas (The Williamsburgh Savings Bank) prašo suteikti žinių kas žino apie Jurgį ar Kazimierą Yašinską, kurie 1922 ar 1923 metais gyveno 243 Grand St., ar 402 Hooper St., Brooklyne.

Suteikusiems žinių apie aukščiau minimą asmenį banko valdyba bus dėkinga.

Iškilmingos krikštynos

ELIZABETH, N. J.—Martynas ir Marija Budreckiai pereitą sekmadienį, birželio 18 d. susikvietė savo gimines ir pažįstamus į sūnelio krikštynas, kurios įvyko Lietuvių Laisvės salėje.

Kūmais buvo Jonas Norušis ir Stefanija Kundrotienė, kurie naujagimiui išrinko vardus Martynas, Algirdas, Antanas, kuris bažnyčioje tais vardais ir pakrikštytas.

Visą bankieto tvarką vedė ir prižiūrėjo bei svečius vaišino ponia M. Gedminienė su savo padėjėjomis: pp. Vaičiulevičienė, Sidorienė, Kapuslaitienė.

MIRĖ

Birž. 20 d. 1 val. ryto mirė Magdalena Varnaitienė, 69 m. amž., gyv. 172 No. 6th St., Brooklyne. Pašarvota namie. Laidojama grab. Levandausko birž. 22 d., po pamaldų Apr. parap. bažnyčioj į šv. Trejybės kapines. Gimines bei pažįstamus Varnaičių šeima kviečia atsilankyti į pagrabą. *J. V.*

Paieškojimas

PAIEŠKO DINGUSIOS DUKTERS

Birželio 4 d. 2 val. popiet, išėjusi iš namų Lilija Miikon, 15 metų amžiaus negrįžo. Buvo lengvai apsirėdžiusi. Ypatingos žymės: šviesaus veido, geltoni plaukai, vidutinio ūgio.

Jeigu kas sužinosite apie ją, prašoma pranešti skubiai: MRS. MILKON, 57-15 — 64th St., Maspeth, L. I.

IŠSINUOMUOJA

Išsinuomuoja didelis, gražiai įrengtas kambarys. Adresas: 379 Grand Street, apt. 1, Brooklyn, N. Y.

VI-17-21

Radio Programa iš Stoties WBBR 1300 kil.

Niekados pasaulinė istorija, tarptautiškos aplinkybės priverčia atsargiai apsvarstyti jų įvykius. Tamstos gerai darysite, jei pakviesite savo draugus pasiklausyti šio programo kas ketvirtą penktadienį, tai yra mėnesinis programas. Lygiai nuo 6 vakare. Atsuk savo priimtuvą, išgirsi Klastos parodyto birželio 23 dieną. (VI-21-3)

Tel. Market 3-5357
Michael Akialis, Jr.
Laidotuvių Direktorius
195 Adams St., Newark, N.J.

Geriausia Vieta Pirkti
LIKERIUS
Didžiausia, Geriausia ir Atsakomingiausia Likerių Krautuvė Brooklyne Yra
Manhattan Liquor Store
Tikrai žinokit, kad perkant sau vynus ir likerius reikia pirkti patinkamoj krautuvėj.
MANHATTAN LIQUOR STORE
264 Grand St., B'klyn, N. Y.
(kampas Roebling St.)
Tel.: EVergr. 7-1645 License No. L.886

Dr. H. MENDLOWITZ
Perkėlė savo Williamsburgho ofisą į
522 BEDFORD AVE.
netoli Taylor Street
BROOKLYN, N. Y.
TEL.: EVERGREEN 7-1312
PRIĖMIMO VALANDOS:
nuo 1 val. iki 3 val. popiet
ir nuo 7 v. iki 8 val. vak.
FLATBUSH OFISAS:
2220 AVENUE J

CLEMENT VOKETAITIS
Advokatas
50 COURT STREET,
Brooklyn, N. Y.
TEL.: TRIANGLE 5-3622
168 GRAND STREET,
TEL.: EVERGREEN 8-7179

HAVEMEYER 8-0259
RALPH KRUCH
FOTOGRAFAS
65-23 GRAND AVENUE
MASPETH, N. Y.

LIETUVIŠKA
RESTAURACIJA
BAR & GRILL
Gaminame amerikoniško ir lietuviško stiliaus valgius. Galima gauti Amerikos ir importuotos degtinės, vyno ir gero alaus.
Lietuviškas kumpis, rūkyti kilbasai ir kopūstai galima gauti kasdieną.
Joseph Zeidat,
savininkas
411 GRAND STREET
Brooklyn, N. Y.

Lietuvių Įstaiga Prie Pasaulinių Fėrų
FAIRVIEW RESTAURANT & BAR
Valilionis ir Marcinkevičius, Savininkai
Pas juos gausit gerų steikų, kitokių gerų valgių, Degtinės, Vynai ir Alus.
Jie turi vietos mašinom pastatyti. Jų vieta skersai gatvę nuo Marines budinko Pasaulio Fėruose
FAIRVIEW RESTAURANT
110-62 Corona Ave., Corona, L. I.
Tel. Havemeyer 9-9115

VINCAS J. DAUNORA
APTIEKORIUS
SVEIKATA — LAIMĖ
PUSSVEIKIS - - - Jauties niekam tikęs—bejėgis? Neturi apetito, biaurūs pūslės skausmai? Rūkštis viduriuose? Galvos skaudėjimai? Jeigu nuo užkietėjimo—vartok DAUNORO STOMACH MIXTURE
Tapk sveiku.
KAINA TIKTAI VIENAS DOLERIS
229 BEDFORD AVE.
KAMPAS NORTH 4TOS GATVĖS
BROOKLYN, NEW YORK

LAIDOTUVIŲ DIREKTORIAI

JUOZAS GARŠVA
231 Bedford Ave., Brooklyn, N. Y.
KOPLYČIOS LAIDOTUVĖMS
Tel. EVergreen 8-9770

MATTHEW P. BALLAS
(BIELIAUSKAS)
660 Grand St., Brooklyn, N. Y.
NOTARY PUBLIC Tel STagg 2-5043

STEPHEN AROMISKIS
(ARMAKAUSKAS)
423 Metropolitan Ave., Brooklyn, N. Y.
Tel. EVergreen 7-4335 *Koplyčia Laidotuvėms*

ESTATE OF **A. J. VALANTIEJUS**
T. Fred Lefevre — Manager
54-41 72nd STREET, MASPETH, L. I., N. Y.
Telephone NEwton 9-4464

ESTATE OF BARRY P. SHALINS
(ŠALINSKAS)
Vestie E. Davis, Licensed-Mgr.
84-02 Jamaica Ave., Woodhaven, N. Y.
Tel. VIrginia 7-4499 *Koplyčia Laidotuvėms*

A. RODZEVICZ
(A. Radzevičius)
Tel.: Stagg 2-4409
402 Metropolitan Ave., Brooklyn, N. Y.
Phone STagg 2-0783 Night HAvemeyer 8-1158

JOSEPH LE VANDA
NOTARY PUBLIC
337 UNION AVENUE, BROOKLYN, N. Y.

Visi šie laidotuvių direktoriai išnuomuoja automobilius įvairiems reikalams

"TARZANAS IR UŽBURTA S MIESTAS" — **Edgar Rice Burroughs, vertė Pijus Bukšnaitis**

99. Pamatę, kad bebėgąs ptomas atsigrežė ir pradėjo kovoti su Tarzanu, Elena su Herkufu pasiskubino savo draugui į pagelbą. Lyg dirbtini robotai, jiedu stūmėsi vandeniu prie kovojančių, nors rodėsi, kad nebus galima laiku atvykti prie gulinčio Tarzano taip arti prie jo priešo.

Bet kol ptomo peilis pasiekė jo krūtinę, Tarzanas spėjo pasikreipti, ir peilis įsmigo į ežero dugną. Kol ptomas spėjo iškelti vėl ranką su peiliu ir užsimoti į Tarzaną, Herkufo trinagė šakė pervėrė ptomą. Dabar visi pabėgėlių priešai buvo žuvę, bet laisvė buvo dar toli, už ežero vandenų...

...Povandeninėje šventovėje nekantriai laukė ptomų velniškas Athairo vyriausias kunigas. Kuomet šeši ptomai per ilgą laiką negrįžo, tasai raganius Bruloras pradėjo pykti ir nerimauti. Vienas jo patarėjų pradėjo kalbėti, kad, turbūt, tuos ptomus apniko piktos dvasios — demonai.

"Tie pabėgėliai nėra piktos dvasios, tik paprasti žmonės!" suriko Brulor. "Jų vienas yra išdavikas Herkuf, buvęs mūsų kunigas; kitas — valkata Tarzanas, baltasis laukinis. Čia mes turime šešiasdešimts ptomų. Eikit visi ir parneškite čion Tarzaną gyvą, ar mirusį. Negrįžkite be jo!"

Kas bus toliau — žiūrėkite kitame VIENYBĖS numeryje