# VIENYBĖ

LITHUANIAN NATIONAL WEEKLY

Vienybė is the oldest Lithuanian newspaper, established in 1886 by J. J. Paukštis. Published weekly at 412 Bedford Avenue, Brooklyn 11, N. Y. Juozas Tysliava, Editor and Publisher. Entered as second Class Matter October 23, 1907 at the Post Office at Brooklyn, N. Y. under the Act of March 3, 1879.

Subscription rates: United States and possessions $3.00 a year, Canada $3.50. For rates to other countries apply circulation department. Advertising rates on application. Telephone EVergreen 4-0862.

LXI METAI 11 N | BROOKLYN, NEW YORK, PENKTADIENIS, 1947 M., KOVO (MARCH) 14 D. | KAIN[illegible] CENTAI



316

York Public Library 470 Fifth Ave.


## DABAR

**Dr. K. Grinius Stalino papūgos Sunku pasakyti Apie dr. Šliūpą**

**JUOZAS TYSLIAVA**

Laisvė paskelbė iš Lietuvos atsiųstą, spėjama, paties J. Paleckio parašytą, straipsnį, vardu "daktaras Grinius Gebelso papūgos rolėje."

Supraskite: dr. K. Grinius Amerikoje skleidžia nacių propagandą...

Taip, žinoma, gali rašyti tik Stalino papūga.

Neinant į tolimesnę polemiką su tuo raudonplunksniu, galima pasakyti: —

Dr. Grinių persekiojo naciai todėl, kad jis gynė Lietuvos nepriklausomybės idėją.

Šiuo atžvilgiu, tarp nacių ir bolševikų — nė per nago juodymą skirtumo.

***

Nacių okupacijos metu Lietuvoje buvo dainuojama:

**"Dvi švilpynės—vienas tonas.**
**Čia Berlynas, ten Maskva.**
**Viens raudonas, kaip šėtonas,**
**Kitas rudas, kaip šuva."**

Šiame ketureilyje viskas pasakyta.

Deja, rudųjų šunų rujos išbėgo iš Lietuvos tik tam, kad ją savo letena užgultų raudonasis šėtonas.

Taigi, veltui Maskvos bernai bando raminti savo sąžines.

***

Dr. Kazys Grinius, kalbėdamas bankiete, New Yorke, pareiškė:

**"Aš tikiuosi pamatyti nepriklausomą Lietuvą, nes manau gyventi dar kokią dešimtį metų."**

Šį daktaro pareiškimą publika palydėjo karštais plojimais.

Dr. K. Grinius įsitikinęs, kad bolševizmas, pasiekęs savo viršūnės, dabar yra griuvimo išvakarėse.

Tai tiesa. Juk ir nacizmas, pasiekęs viršūnės, sugriuvo.

Visų panašių priespaudų likimas vienodas.

***

L. Prūseika Vilnyje rašo, kad "lietuviški raketieriai" subankrūtijo šias bendroves:

Lietuvos Atstatymo, Amerikos ir Lietuvos Audimo, Resursino, Lietuvos Laivyno, Žemės Banko, Eglyno, Mechanikų Sąjungos, Rūbo, Nemuno, Ringuvos ir Dubysos...

Anot Prūseikos, "tik Vilnis ir Laisvė priešinosi tam šlykščiam raketui, tai apgavystei."

Leonas pamiršo pastebėti, kad Vilnis su Laisve taip pat priešinosi Naujosios Gadynės "raketui," kurį Prūseika pagim dė, o Strazdas palaidojo...

***

Ar Maskvos konferencijoje, kuri prasidėjo kovo 10 d., bus svarstoma Baltijos valstybių reikalas?

Sunku pasakyti.

Bet kad toje konferencijoje, kuri, sakoma, vyksianti net 60 dienų, be Vokietijos ir Austrijos klausimų, bus galutinai išspręstas Rytų Prūsų likimas, tai jau dabar niekas neabejoja.

Rytų Prūsai, kaip žinoma, pa vesti Rusijai ir Lenkijai.

Juk Tilžei su Karaliaučium jau seniai duoti rusiški pavadinimai...

***

Šių žodžių autoriui teko kalbėtis su Vokietijoje mirusio dr. Jono Šliūpo našle ir 16 metų sūnum Vytautu, prieš keletą dienų atvykusiais į Ameriką.

Našlė atsivežė velionio palaikus — urną su pelenais.

Dr. J. Šliūpui turėtų būti pastatytas paminklas ir jame padėti mirusiojo Amerikos lietuvių švietėjo palaikai.

Savo laiku paminklo klausimą buvo pakėlęs, rodos, Kučins kas Chicagoje.

Šiam tikslui reikėtų sudaryti atitinkamą fondą.

Dr. J. Šliūpas miręs, bet jo dvasia Amerikos lietuviuose gyva.

Rašykite šiuo klausimu.

# DR. GRINIUI PRIIMTI BANKIETE BUVO SVEČIŲ IŠ VISŲ KOLONIJŲ

## Grinių šeima išvyko apsigyventi į Chicagą

Praeitą šeštadienį, kovo 8 d., vakare McAlpin viešbutyje, New Yorke, įvyko buvusiam Lietuvos prezidentui dr. Kaziui Griniui pagerbti bankietas, kuriame da lyvavo svečių veik iš visų Amerikos lietuvių kolonijų.

Svečiams susėdus prie stalų, Vileišienės ir dr. Viniko lydimas, garbės svečias įėjo į salę. Publika, sustojusi, jį pasitiko su ovacijomis.

Vakaro programą atidarė ban kieto rengimo komiteto pirmininkė Alena Devenienė, pakvies dama vadovauti SLA prezidentą W. Laukaitį.

Buvo pasakyta eilė kalbų ir sveikinimų. Kalbėjo Amerikos Lietuvių Tarybos vadai — pirmininkas L. Simutis, sekretorius dr. P. Grigaitis ir iždininkas M. Vaidyla. Be to, kalbėjo Lietuvos ministeris Žadeikis, kun. J. Balkūnas, Vienybės redaktorius J. Tysliava, Sandaros pirmininkas P. Pivarūnas, dr. B. K. Vencius, Tėvynės redaktorius P. Bajoras ir Tėviškės Garsų red. P. Dagys.

Po visų kalbų, buvo perstaty tas pats garbės svečias. Dr. K. Griniaus kalba buvo įdomi. Jis padėkojo bankieto dalyviams, kalbėtojams ir dainininkams.

Muzikos ir dainų programos dalį davė Barbora Darlys, Marijona Kižytė ir T. Sadauskas. Pastarasis paskambino pianu keletą lietuvių liaudies motyvais sukurtų dalykėlių.

Šis bankietas, kaip programos vedėjas W. F. Laukaitis pastebėjo, vyko "renesanso ženkle." Jame nepaprastai daug dalyvavo buvusių D. P., neseniai atvykusių iš Europos. Kartu su garbės svečiu, bankiete dalyvavo ponia Grinienė su 19 metų sūnum Liūtu. Taip pat dalyvavo vyresnysis daktaro sūnus puk. Kazys Grinius su žmona.

Svečių bankiete buvo apie pusketvirto šimto.

Po bankieto, Grinių šeima grįžo į Philadelphiją, iš kur išvyko į Chicagą. Ten jiems taip pat rengiamas priėmimo bankietas. Chicagoje, dr. K. Griniaus šeima apsigyveno pas savo brolį.

**Dr. Kazys Grinius kalba bankiete, New Yorke. Gretimai bankieto komiteto pirmininkė Alena Devenienė ir Lietuvos Ministeris P. Žadeikis.**

# Laiškas iš Washingtono

Republikonų mėginimas sumažinti mokesčius nuo pajamų visu 20%, kaip matyt, nepereis, jį čia laiko mirusiu. Kada bus pasiektas kompromisas tuo klausimu, veikiausia mokesčiai nuo pajamų bus sumažinti pagal už darbį, kurie turi mažiausias metines pajamas, tiems bus sumažinta didesnis nuošimtis, o kurie uždirba daugiau, mažesnis nuošimtis. Aplamai, laimės tie, kurie uždirba mažai ir vidutiniškai.

—o—o—o—

Daug čia kalbama apie naujus įstatymus darbui reguliuoti. Po ilgų ginčų ir planavimų, kokio nors naujo įstatymo darbui susilauksime tik apie gegužės mėn., bet tas įstatymas bus tai komas išvengti įvairių streikų, kurie kasmet kraštui ir gyventojams neša didelius nuostolius. Wagnerio Akto pataisymo greitai laukti negalima, nes senatorius Taft dabar studijuoja to akto 14 metų rezultatus — gerasias ir blogasias puses.

—o—o—o—

Darbo unijose dabar eina gana įtemptas darbas: reikia apsaugoti savo teises, ruoštis reformoms ir saugoti, kad bet koki nauji įstatymai nepakenktų unijų veiklai. Tebekalbama apie didžiųjų unijų susijungimą ir, kaip paprastai, apie kai kurių unijų valymą nuo komunistų. "Raudonieji" ir "rusvieji" rimtose unijose nepageidaujami.

—o—o—o—

Netrukus reikia laukti didesnės statybos ir daugiau statybos darbų. Valdžios įstaigos, kurios kontroliuoja statybinės medžiagos skirstymą civiliams reikalams, dabar žada civilinei statybai duoti daugiau medžiagos. Iki šiol privatinei statybai kas savaite duodama 30 milijonų dolerių vertės įvairios medžiagos, bet dabar numatoma tą normą pakelti iki 50 milijonų dolerių savaitei.

—o—o—o—

Senate Banking Committee pereitą savaitę 10 balsais prieš 3 nutarė toliau tęsti cukraus racionavimą ir kainų kontrolę, Pagal tą nutarimą cukrus Amerikoje bus racionuojamas iki 1948 metų kovo 31 d.

—o—o—o—

Prezidentas Trumanas, kuris šią savaitę buvo pasiruošęs kelionėms ,turėjo jas atidėti iki bus sutvarkyti Graikijos ir Turkijos klausimai. Trumanas nori pagelbėti ne tik Graikijai, bet ir Turkijai. Tos valstybės dabar ekonominiai taip susmuko, kad joms gresia neramumai ir politinių perversmų pavojai.

—o—o—o—

Washingtono diplomatai stebisi, kad Anglijos užsienių reikalų ministeriui Bevinui nuvykus į Maskvą, jį pasitiko tik Višinskis. Molotovo, kuris visuo met pasitikdavo didžiųjų valstybių atstovus su orkestru, šį kartą nebuvo. Nebuvo net ir garbės sargybos. Bevinas, sakoma, dėl to nesijaudina, bet daugelis "ekspertų" mano, kad tai parodo, kaip Rusija žiūri į Angliją...

—o—o—o—

Šiomis dienomis grįžęs į Japoniją Jungtinių Amerikos Valstybių pasiuntinys Japonijai George Atcheson ramino Japonijos gyventojus, kad Amerikos prekybininkai ir pramonininkai pasiruošę pagelbėti demokratinei Japonijai atsistoti ant savo kojų ir sutvarkyti savo prekybą ir pramonę.

—o—o—o—

National Association of Real Estate Board praneša, kad iš 475 didesnių miestų surinktomis žiniomis, šiemet nekilnojamo turto kainos ne tik nepadidės, bet gali sumažėti. Didelė didžiuma miestų yra nuomonės, kad namų kainos šiemet kris, nors, palyginti, nedaug.

## "Kungsholm" baigė savo dienas

Buvęs Švedų Amerikos linijos keleivinis laivas, kuris karo metu buvo Amerikos atpirktas iš švedų ir naudojamas kaip karo transportas "John Ericsson," pereitą savaitę staiga užsidegė New Yorko uoste. Nežiurint to, kad gaisrininkai tuojau atvyko ir pradėjo gesinti gaisras taip sunaikino laivą, kad jį jau vargu užsimokės taisyti. Nuostolių bus apie septyni milijonai dol.

Prieškariniais laikais daugelis Amerikos lietuvių šiuo laivu yra vykę į Europą ir Lietuvą.

## Pučas Paragvajuje

Šiomis dienomis Paragvajuje sukilusios kariuomenės dalis bandė nuversti valdžią. Tikslių žinių apie tą nepavykusį perversmą iš Montevideo beveik negaunama, tik retkarčiais girdimas valdžios radijas, šaukiąs dar nepasidavusius sukilėlius pasiduoti. Sukilėlių vadas majoras Aguirre.

## Sovietai atmetė Amerikos notą

Sovietų Rusija atmetė Amerikos notą, ryšyje su rusų kišimusi į Vengrijos vidaus reikalus.

Kaip žinoma, Vengrijos rinkimuose komunistų partija išrinko vos tris atstovus į parlamentą. Nežiūrint to, komunistai, sovietų okupacinės valdžios padedami, terorizuoja daugumos partijų veikėjus ir visuomenę.

Pirmą kartą nuo 1930 metų Jungtinių Amerikos Valstybių vyriausybė tikisi šiemet subalansuoti savo metinį biudžetą.

## Rusai graibo vokiečių šnipus Amerikoje

Iš Boise, Idaho, pranešama, kad prieš kurį laiką čia suimtas ir nuteistas kalėti už suktybes Soren H. Guldberg, prisipažino, kad jis nuo 1910 metų buvęs vokiečių šnipas Amerikoje. Jis šnipinėjęs net iki 1939 metų.

Vėliausiu laiku, Guldberg sako, jį keletą kartų bandė pasisamdyti rusų agentai, kad jis šnipinėtų sovietų naudai. Ta proga Guldberg pareiškęs, kad rusų slapti agentai Amerikoje bando sugraibyti visus buvusius vokiečių šnipus, kad jie dabar dirbtų rusams.

## Meilė įkišo pirštus ten, kur nereikia...

Philadelphijos dienraštis The Evening Bulletin, įdėjo septynių metų amžiaus Meilės Šataitės, kilusios iš Kauno ir neseniai atvykusios iš Vokietijos, paveikslą, vaizduojantį jos "dvi gubą nelaimę." Meilė, kuri kartu su tėvais plaukė Marine Marlin laivu, netyčia įkišo abiejų rankų pirštus į tarpduri. Paveikslo mergaitė, iškėlusi rankutes, rodo savo subandažuotus pirštukus.

## Baltai paskelbė bado streiką

Frankfurto, Vokietijos, radijas paskelbė, kad ryšium su Maskvos konferencija, visi Baltijos valstybių tremtiniai, lietuviai, latviai ir estai, kurių toje apylinkėje yra apie 10,000 konferencijos atidarymo dieną paskelbti bado streiką, kaipo protestą prieš Lietuvos, Latvijos ir Estijos užgrobimą ir prijungimą prie sovietų Rusijos.

## Sovietai nepasitiki

Vėliausiomis žiniomis iš Maskvos, Prancūzija ir Didžioji Britanija pritaria Jungtinėms Amerikos Valstybėms, kad šiuo metu Kinijos klausimas neturi būti keliamas užsienių reikalų ministerių konferencijoje.

Iš Nankino pranešama, kad Kinijos užsienių reikalų ministeris oficialiai pareiškęs, jog Kinija jokiu būdu nesutiks su jos krašto reikalų svarstymu dabartinėje konferencijoje Maskvoje.

Rusų spauda į gen. Marshallo siūloma Keturių Paktą 40 metų laikotarpiui, žiūri su įtarimu, būtent, kad už pakto slepiasi "kažinkas pavojingo Rusijai." Tam paktui rusų diplomatinės sferos, sakoma, griežtai priešinsis.

## Trockio nužudymas suplanuotas New Yorke

Šiomis dienomis New Yorke paskelbta, kad žinomo komunisto Leono Trockio nužudymas buvo suplanuotas New Yorke ir kad du rusų OGPU agentai Richards ir Roberts dirigavo jo nužudymą.

Kaip žinoma, Leonas Trockis buvo nužudytas Mexico City 1940 metais.

# MASKVOJE PRASIDĖJO KETURIŲ DIDŽIŲJŲ KONFERENCIJA

Radijo žiniomis iš Maskvos, keturių didžiųjų — Amerikos, Anglijos, Rusijos ir Prancūzijos užsienių reikalų ministeriai pradėjo posėdžiauti kovo 10 d., 1 val. popiet. Konferencijos pagrindinis tikslas yra principe susitarti dėl Vokietijos ir Austrijos taikos sutarčių teksto.

Amerikos delegatas konferencijai, valstybės sekretorius gen. Marshall spaudos atstovams Maskvoje pareiškė, kad Jungtinių Amerikos Valstybių svarbiausias tikslas konferencijoje bus sudaryti keturių didžiųjų valstybių sąjungą 40 metų laikotarpiui. Tos sąjungos tikslas būtų laikyti Vokietiją beginkle ir nepajėgia ateityje kariauti ar sudaryti kaimyninėms valstybėms pavojaus.

Gen. Marshallo nusistatymą remia Anglija, bet kol kas dar negauta Prancūzijos sutikimas prie tos sąjungos prisidėti. Ta linkme, kaip sako Marshall, jau daromi žygiai.

Amerikos nuomone, visos Vokietijos okupuotos zonos turi tuojau būti sujungtos po viena centraline vokiečių administracija, kad ji geriau galėtų išpildyti taikos sutartyje numatytas obligacijas.

Gen. Marshall pabrėžė, kad Vokietijos zonų sujungimas, jeigu jis būtų įvykdytas, nereiškia, kad iš Vokietijos tuojau būtų ištraukta Amerikos kariuomenė. Kariuomenė bus Vokietijoje tol, kol ji ten bus reikalinga.

Prieš pat konferenciją gen. Marshall aplankė Anglijos užsienių reikalų ministeris Bevin ir Prancūzijos užsienių reikalų ministeris Bidault.

Maskvos užsienių ministerių konferencijoje rusai netikėtai pareikalavo į dienotvarkę įtraukti Kinijos klausimą, bet Amerikos atstovas gen. Marshall sukliudė, pareikšdamas, kad reikalinga bent 24 valandų ištirti, ar Kinijos klausimas šioje konferencijoje svarstytinas ar ne, ypač kad konferencijos pagrindinis tikslas yra ne Kinija, bet Vokietijos ir Austrijos taikos sutartys.

Pirmame posėdyje vienbalsiai nutarta visai panaikinti Prūsiją, kaip Vokietijos militarizmo lizdą.

# AMERIKA SKERSAI KELIO SOVIETŲ IMPERIALIZMUI

## Dabar vyksta psichologinis karas, — sako kongresmonas Lawrwence H. Smith

Prezidentas Trumanas, pasiža dėdamas teikti pagalbą Graikijai, kuriai dabar gresia komunizmo pavojus, sudarys precedentą teikti panašią pagalbą visai eilei valstybių, kurios vėliausiu laiku atsidūrė panašioje būklėje, kaip ir Graikija.

Pokariniai sunkumai ir nenustovėjusi tarptautinė būklė daugelį valstybių stumte stumia į Rusijos imperializmo glėbį ir atrodo, kad vienintelė valstybė, kuri gali toms valstybėms pagelbėti ir užstoti kelią rusiškajam imperializmui yra Jungtinės Amerikos Valstybės.

Visai nejučiomis ir, galbūt, Amerikos diplomatų ir politikų neapsižiūrėjimo dėka, šiandien imperialistinės Rusijos ilga ranka sėkia milijonų žmonių įtraukti į savo įtakos sferą, pradedant nuo Balkanų ir baigiant tolimąja šiaure.

Balkanuose visos valstybės įtrauktos į rusų sferą, išskiriant Graikiją, bet ta toliau negalinti atsilaikyti prieš sistematinį rusų spaudimą, kuris kraštą veda į galutinį bankrotą. Tik Amerikos pagalba gali ją išgelbėti. Po Graikijos seks Turkija, Indija, Kinija ir kitos.

Tolimuose Rytuose rusų frontas pasistumėjo toli už Sibiro sienų į Kurilų salas, Korėją. Ši linija apima jau dabar gerokai suindustrializuotą ir rusų dominuojamą Mandžiūriją, abi mineralais ir vilnomis turtingas Mongolijas ir ir dalį šiaurės Kinijos.

Rusų ekspancija siekia toliau ir daugiau ir dėl to šiandien tarp Amerikos ir Jungtinių Amerikos Valstybių, anot kongresmeno Lawrence H. Smith, jau vyksta psichologinis karas. Senatorius Leverett Saltonstall pareiškė, kad turi dabar būti nutarta, ar visą Europą ir Azijį atiduoti komunistų imperializmui, ar užstoti jam kelią ir ginti tuos kraštus ne tik pinigu, įgulomis ir, reikalui esant, fizine jėga.

# IR JUNGTINĖS TAUTOS PRADEDA TAUPYTI

Jungtinių Tautų Centras praneša, kad paskutiniu laiku tarptautinė organizacija pergyvena finansinę krizę. Pasirodo, kad išlaidų daugiau, negu pajamų. Dėl to U. N. generalinis sekretorius paskelbė, kad iki šių metų balandžio 15 d. iš įvairių sekretoriatų bus atleista apie 400 tarnautojų, o likusiems bus sumažintos algos ir dienpinigiai. Dienpinigus gaudavo apie tūkstantis aukštesnių pareigūnų, kurie dėl butų stokos New Yorke turėjo gyventi kitur. Vedusieji gaudavo po 7 dol. dienai, nevedusieji po 5 dol. dienai. Dabar tie dienpinigiai bus sumažinti vedusiems iki 2 dol. ir po 50 centų nuo kiekvieno tarnautojo šeimos vaiko.

U. N. algas mažins tiktai tiems, kurie gauna daugiau $3,010.00 metams, o kurie gauna mažiau, numatoma algas padidinti po liepos mėnesio.

Prie U. N. šių metų sausio 1 d. tarnavo 2,667 nuolatiniai tarnautojai, neskaitant padienių ir laikinai dirbančių.

## Austrijai reikia 155 mil. dolerių

Buvęs prezidentas Hooveris, šią savaitę rekomendavo asignuoti nemažiau 155 milijonų dolerių Austrijos gyventojams sušelpti per ateinančius 15 mėn. Jo nuomone, Austrija negalės atsistatyti iki 1950-1951 metų.

William John McKell buvęs mėsininkas, šiomis dienomis davė priesaiką, kaipo Australijos generalgubernatorius. Jis pakeitė iki šiol buvusį tose pareigose kunigaikštį Gloucester.

# Amerikos Lietuvių Savaitė

## ŠALPAI 4,000 DOL.

BALTIMORE, MD. — Kovo 2 d. čia buvo oficialiai atidarytas BALF vajus. Stambiausia auka 1,000 dol. buvo gauta iš arkidiocezijos. Vyskupas Micheal J. Curley aukojo 750 dol. ir katedros parapija — 250 dol. Tokiu būdu vicekanceliaras, kun. John J. Dugan, įteikė 1,000 dol. Lietuvių siuvyklų savininkai ir dar bininkai, organizacijos ir pavieniai, aukojo arti 3,000 dol.. Viso kovo 2 d. gauta 4,000 dol.

Dr. Grinius, buvęs Lietuvos prezidentas, atvaizdavo išvietintų lietuvių padėtį ir reiškė vilties, kad Lietuva bus išlaisvinta.

Dr. Grinius buvo su žmona ir sūnumi Liūtu. Jie čia rado daktaro brolį Pijų Grinių ir daug giminių, kaip Marcinkevičius, Valinskus.

Baltimoriečiai pamėgo svečius, o svečiai — baltimoriečius. Kalbėjo Lietuvos ministras P. Žadeikis ir kiti.

### LIETUVIŠKOS FILMOS

BALTIMORE, MD. — Kovo 14 d., 7:30 vakare, Lietuvių Salėje, 851 Hollins St., bus rodomos Motuzų-Beleckų filmos BALF naudai. Jose matysi, kaip graži buvo Lietuva nepriklausomybės laikais. Kaip okupantai Lietuvą naikino ir jos žmones kankino, ir kodėl jos žmonės bėgo kitur. Kaip gyvena išvietinti lietuviai svetimuos kraštuos. Taip pat bus rodoma garsinė, spalvota Lietuvos vaizdų ir lietuviškų dainų filma "Ten, kur Nemunas banguoja."

Kartu dalyvaus Jonas Valaitis, BALF atstovas. Fa-Mi.

## Sėkmingas Lietuvos šventės minėjimas

PITTSTON, PA. — Vasario 16 iškilmingai paminėta Lietuvos nepriklausomybės sukaktis. Iš ryto buvo iškilmingos mišios šv. Kazimiero bažnyčioje. Padaryta rinkliava Tarybai ir Šalpos fondui.

Vakare, Lietuvių Piliečių Klubo svetainėje, buvo minėjimo turtinga programa.

Programa pradėta su Amerikos himnu. Invokaciją pasakė kun. J. Tribendis.

Rengėjų komisijos pirm. Pr. Juravičius pristatė programos vedimui J. Maceiną.

Kalbėjo miesto meras Frank Horan, kun. Alf. Žukauskas ir neseniai į šią šalį atvykęs žurnalistas Kazys Čibiras.

Šv. Kazimiero parapijos choras, muziko Broniaus Voverio vadovaujamas padainavo kelias patrijotiškas dainas. Įspūdingą, "Liūdna Lietuva," perstatė vietos muzikos mėgėjas Stasys Šakočius.

Programa uždaryta su Lietuvos himno giedojimu.

Dalyvių prisirinko pilna svetainė. Aukų Tarybai ir Šalpos fondui surinkta $812.74.

Po programos buvo šokiai iki vidurnakčio.

A. Galinskas

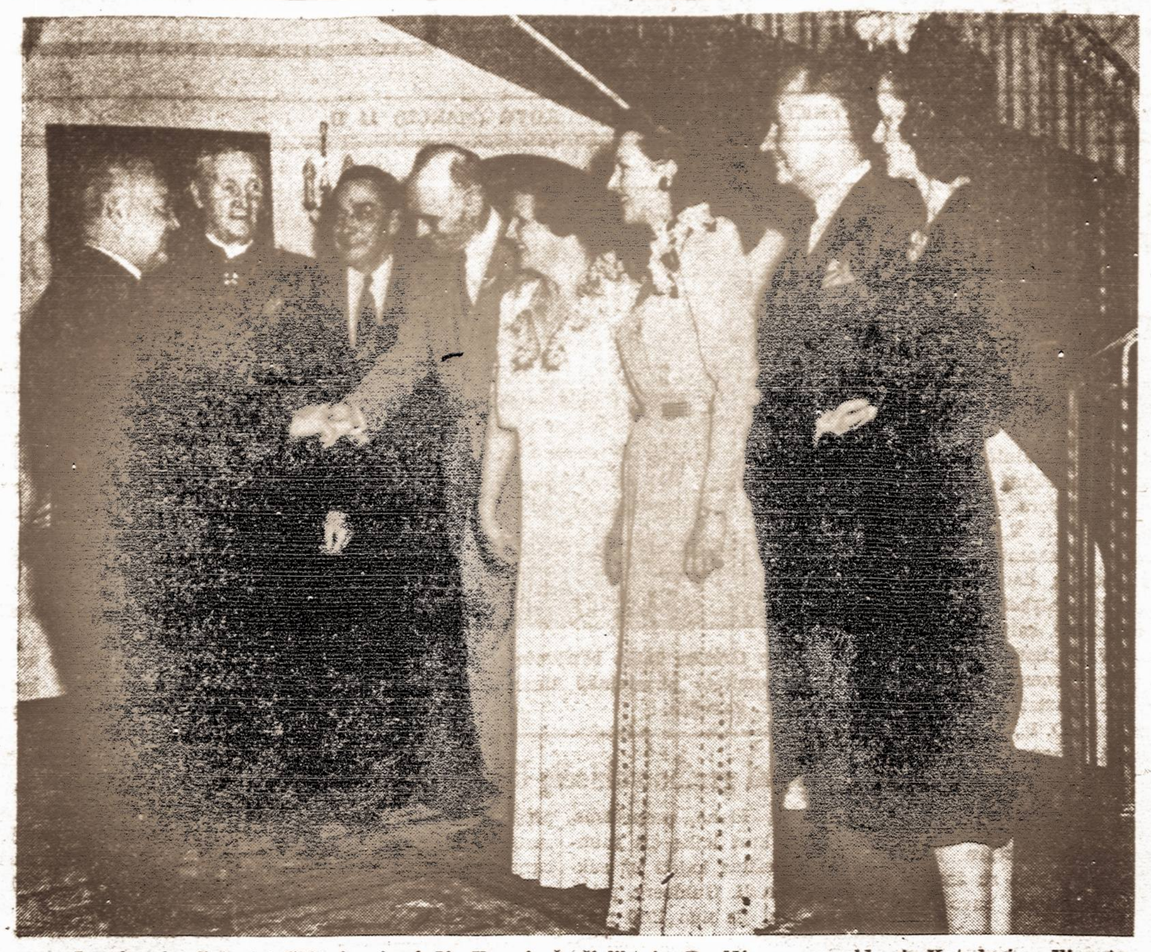

Los Angeles lietuviai iškilmingai minėjo Vasario Še šioliktąją. Pradėjo su pamaldomis Katedroje, vėliau tuta priėmimas, kur apie šimtas žmonių dalyvavo. Priėmime, tarp kitų garbės svečių, dalyvavo ir Los Angeles aukų. Tą patį vakarą Konsulo Bielskio namuose surengta priėmimas, kur apie šimtas žymių žmonių dalyvavo. Priėmime dalyvo ir Los Angeles meras Fletcher Bowron.

Atvaizde, žiūrint iš kairės. Meras Fletcher Bowron, prelatas J. Maciejauskas, kapitonas J. Morrell, Užsienio Reikalų Skyriaus Sheriff Dept. vedėjas, Konsulas dr. J. Bielskis (sveikinasi su Meru), ponia Bielskienė, ponia D. L. Hagmann (Rūta Bielskytė), p. L. Anderson, Latvijos vicekonsulas ir Republikonų Partijos Vykd. Komiteto Kalifornijoje narys, ir ponia Anderson.

## Naujai atvykę lietuviai tremtiniai

Kovo 3 d. laivu Marine Marlin tarp 923 keleivių iš Vokietijos atvyko šie lietuviai:

Julija Musteikienė su sūnum Kęstučiu ir dukra Birūte apsigyveno: 381 Berry St., Brooklyn, N. Y.

Bronius Sinicas veikiausia ap sigyvens Brooklyn, N. Y., nes tuo tarpu nėra dar pavykę surasti jo giminių Amerikoje.

Stefa Skirytė apsistojo pas gimines: 8907-09 S. Cottage Grove Ave., Chicago, Ill.

Julius ir Agota Šatai su dukra apsistojo pas p. Skamarak, 236 Fernon St., Philadelphia, Pa.

Algis Šimkus, JAV pilietis, ap sistojo pas tetą: 321 Chauncey St., Brooklyn, N. Y.

Grasilda Šliūpienė, velionies dr. J. Šliūpo našlė, su sūnum Vytautu laikinai apsistojo pas dr. Aldona Šliūpaitė, 176 S. 2nd St., Brooklyn, N. Y.

Jonas ir Margareta Taruškiai su dviem vaikais apsistojo: 153 Grandview Ave., Waterbury, Ct.

L. G. K.

Iš eilės, pasauly daugiausia gyventojų turi Kinija, — 450 milijonų, Indija — 350 milijonų, Rusija — 180 mil., Jungtinės Amerikos Valstybės — 130 milijonų.

## LIETUVOS NEPRIKLAUSOMYBĖS MINĖJIMAS RIO DE JANEIRE

Vasario 16 d. buvo surengtos bažnytiniės iškilmės Santa Luzia bažnyčioje. Pamaldas laikė kun. J. Janilionis. Giedojimai buvo vedami prof. Henrique Costa. Palaiminimą suteikė vyskupas Don Pedro Massa. Santa Luiza bažnyčia mažutė, bet viena gražiausių Rio bažnyčių. Ten susirinko apie pusė visos Rio kolonijos. Pačiame Rio mieste gyvena 110 lietuvių, prie miesčiuose 30 ir netolimame miestelyje Caxias gyvena 16. Tą dieną lijo labai smarkiai. Be to, karnivalo pirmoji diena, karnivalo, kuris vyko Petropoly ir Teresopoly, patraukė savaime ne tik Rio diplomatų bet ir šiaip publikos. Lietuviškos iškilmės užsibaigė pas p. Meirį. Buvo susirinkęs gražus būrelis Lietuvai prietelių diplomatų ir visuomenės veikėjų lietuvių. Veik visa Rio de Janeiro spauda prie lankiai paminėjo Lietuvos praeitį ir jos žmonių pastangas atstatyti nepriklausomybę. Laisvę mylinti brazilų tauta pareiškė simpatijų kenčiančiai bolševikų jungą Lietuvai ir tuo būdu moraliniai sustiprino lietuvius, kurie per skausmus ir ašaras siekia ir savo nelaimingai Tėvynei linksmesnio rytojaus per demokratijos laimėjimą.

## PAIEŠKAU

Broniaus Matelio nuo Šiaulių. Lankėsi "Pavasario" gimnazijoje Kaune. Į Ameriką atvyko apie 1928 m. Atsiliepti:

J. ČEKAVIČIUS
1913 Wallace St., Phila., Pa.

Onos Sinkevičiutės Žaliauduo minės iš Ražiškių km., Garliavos valsč. Atsiliepti:

J. ČEKAVIČIUS
1913 Wallace St., Phila, Pa.

## BROLIŲ MOTUZŲ-BALECKŲ FILMOS
### Maršrūtas atgal iš Chicagos į rytus

Kovo 14 d. Lietuvių Salėje, Baltimore, Md.

Kovo 16 d. Šv. Kazimiero Parp. Salėje 4 val. popiet ir Muzikalėj salėj 7:30 val. vak. Philadelphia, Pa.

Kovo 21 d. penktad. 7:30 v. v. Liet. Politinio Klubo salėje, 134 Schuyler Ave., Kerney, N. J.

Kovo 22 d. šeštad. 7:30 Šv. Jurgio salėj 180 New York Av., Newark, N. J.

Kovo 23 d. sekmad. 7:30 v. v. 340 Mitchell Ave., Linden, N. J.

Kovo 27 d. ketvrt. 7:30 v. vak. Andersen's Hall (buv. Daukanto) 948 Jamaica Ave., Brooklyn, N. Y.

Kovo 28 d. penktad. 7:30 v. v. Crescent Palace (buv. Buzelio) 3388 Atlantic Ave., Brooklyn, N. Y.

Kovo 29 d. šeštad. 7:30 v. vak. Liet. Piliečių Klube, 60-39 Perry Ave., Maspeth, N. Y.

Kovo 30 d. sekmad. 7:30 v. vak. Kasmočiaus salėj, 89 Steam boat Rd., Great Neck, N. Y.

James Farley kalba, pasakyta BALF 1947 metu vajaus atidarymo proga Hotel Waldorf Astoria, šiomis dienomis buvo įtraukta į Conressional Record.


NEW BRITAIN, CONN.

QUALITY MARKET
Tai vieta, kur žmonės gauna sveiką, šviežią pirmos rūšies maistą
VIKTORAS ABECIŪNAS
356 Park Street Tel. 1481

PAUL'S RESTAURANT
PAUL VIŠNIAUSKAS
31 Spring Street Tel. 8774

HARTFORD AVENUE RESTAURANT
Andrew Svirinas, sav.
36 HARTFORD AVENUE
Tel. 6639

Frantis P. Petuskis
DENTISTAS
235 W. MAIN STREET
Tel. 7988

HATCHKISS STREET GARAGE
JONAS J. MAZILIAUSKAS, sav.
DODGE sunkvežimiai ir karai PLYMOUTH karai
PILNAS KARŲ TAISYMAS
47 HATCHKISS ST., NAUGATUCK, CONN.
Telefonai:
Biznio Naugatuck 5727 Rezid. Woodbury 321-3

J. C. RAYTKOWICH, Jr.
CHRYSLERIO ir PLYMOUTHO
PARDAVIMAS IR PATARNAVIMAS
106 S. MAIN ST., NAUGATUCK, CONN.
Tel. 4096

WATERBURY, CONNECTICUT

CORN CUT RATE
VYNO IR LIKERIŲ KRAUTUVĖ
ATEIKIT IR PAMATYGIT MUSŲ SAVAITGALIŲ SPECIAYBES
847 BANK STREET Tel. 3-8233

BROOKLYN FILLING STATION
P. Zailskas, sav.
TAISOMI AUTOMOBILIAI IR SUNKVEŽIMIAI
Kampas S. Leonard St. ir Washington Ave.
Tel. 4-5358

JUOZAS P. LUBINSKAS
Namų Dažymo Kontraktorius
VIDAUS IR LAUKO NAMŲ DAŽYMAS
Sienas išlipina popieromis.
Darbą atlieka patyrę darbininkai.
61 ALDER STREET Tel. 3-4766

BROOKLYN PLUMBING WORKS
P. KUKANSKAS, sav.
Biznio adresas: 4 JOHN STREET Tel. 4-0256
Rezidencija: 229 CHASE P'KWAY Tel. 4-6964

Kalėdinės Dovanos
Pavieniams ir šeimoms, prieinamoms kainoms
Krautuvė atdara kasdien iki 9 val. v.
AMERICAN FURNITURE CO.
JOHN ADAMS, lietuvis sav.
383 S. Main Street Tel. 3-8898

CHARLES KULAS
Drabužiai vyrams ir moterims siuvami pagal užsakymus ir vėliausias madas.
Taip pat taisomi, valomi ir prosijami.
698 N. RIVERSIDE STREET,
Tel.: 3-6230

Mažeikos Laidotuvių Įstaiga
STEPHANIE MAŽEIKA vedėja
10 Porter St. Tel. 4-1937
Tel. 4-1937.

Albert J. Bronsky
Advokatas
LILLEY BLDG. Rooms 809-811
111 W. MAIN STREET
Res. 4-0762 Office 3-1211

Vaistinė
Bendler's Drug Store
Paruošami visoki receptai
VISOKIŲ RŪŠIŲ LIKERIAI
Bank St. ir Congress Ave.

STASYS AUDIETIS
Dekoratorius — Interior Decorator
72 ALDER STREET
Tel. 3-5961

KRUGELIO Degtinės Krautuvė
Mes turime įvairiausios rūšies vyno, alaus ir degtinės
Green ir John Street
Telefonas 3-9658

Dr. M. J. COLNEY
148 Grand Street
Telefonas 3-4747
PRIĖMIMO VALANDOS:
nuo 10 val. ryte iki 8 val. vak.

Moe's Automobilių Dalys
NAUJOS IR VARTOTOS.
AKSELIAI, TRASMITORIAIS KINTAMIEJI STABDŽIAI. KARBOREITORIAI. PADANGOS.
138 DIVISION ST.
Tel. 4-6127, 4-6128.

Waterbury Heating COMPANY
Šildymo priemonės pataisomos valomos ir pilnai įtaisomos.
34 SPRING STREET
Tel. 4-6478 - 4-1694

BRASS CITY
Coal & Oil Co.
W. Shukaitis, sav.
71 S. Leonard Street
Telefonas 4-0534

STANLEY TOLIUS
LIETUVIŠKA UŽEIGA
158 N. Main Street,
UNION CITY, CONN.
Tel. Naugatuck 4864

BILLY'S TAVERN
Vincas Norbutaitis, sav.
Alus ir Užkandžiai
150 BRIDGE STREET
UNION CITY, CONN.
Tel. 4883

PERREAULT
Automobiliams spiruoklės
Gamintojai ir platintojai
510-12 S. Main St.
Tel. 3-4494

KENAUSIS DRUGS
Lietuviška Aptieka
W. R. Kenausis, sav.
945 BANK STREET

Clarence V. Balanda
ADVOKATAS
843 BANK STREET

F. Patrick Zailskas
ADVOKATAS
51 W. MAIN STREET
Citizens Bldg., W. Palm Beach, Fla.

COLONIAL BOTTLING WORKS
Įvairūs gaivinantieji gėrimai
335 WASHINGTON ST.
Tel. 4-1210

STOKES
LAIDOTUVIŲ KOPLYČIĄ
II Pasaulinio karo veteranas
694-696 N. Riverside St.
Telefonas 3-7411

Mėsinė ir Grosernė
John Massimo & Sons
318 Congress Avenue
Tel. 4-9433 ir 8-6151

THOMAS MATAS
Real Estate
81 Fox Street

BRASSCO BOTTLING CO., Inc.
Įvairios sodės
B. Kasparavičius, sav.
24 E. Liberty Street & 21 Bond Street
Telefonas 5-1217

CHAS. STRIKULIS
Maisto Krautuvė
851 Bank Street
Telefonas 4170

CAPOZZI
Cleaners and Dyers
Raštinė
69 CONGRESS AVENUE
Krautuvės
1 CLAY STREET
75 CONGRESS AVENUE
Telefonai: 3-1123, 3-1124

Laidotuvių Direktoriai
John Deliniks ir Sūnus
17 Congress Avenue
Telefonas 3-6181

Joe's Tire Shop
Joe Samoska, sav.
241 N. Main Street
Telefonas 3-2414

Strand Svetainė
V. Tautvaiša, sav.
374 BROADWAY

Strand Cafe
V. Tautvaiša ir K. Pocius, sav.
Pusryčiai, pietūs, vakarienės.
Lietuviškas maistas.
Vynas, likeriai ir alus.
376 BROADWAY
SOUTH BOSTON, MASS.
Tel. SOU Boston 9210

SAVO SVAJOJAMAM NAMUI GAUK PLANUS

Mūsų namų planavimo tarnyba yra pilna. Ar jūs norėtumėte mažą namą, kuris augtų su jūsų šeima, arba norėtumėte didelį namą, jūs rasite ekspertišką ir draugišką patarnavimą pas mus. Pasiruošk pilnai viskam, kai statybai medžiagos bus pakankamai.

P. S. Jei esi veteranas, mes padėsime gauti HH pirmenybę. Ir mes jums padėsime gauti medžiagą tuojau.

CONNECTICUT LUMBER CO. INC.
1290 Highland Ave.,
WATERBURY, CONN.
Tel. 3-5171

## PHILADELPHIA, PA.

TILLIE'S FLOWER SHOP
*Teklė Dumbliauskaitė, sav.*
*Nuotakoms bukietai, sodinimui gėlės*
*Laidotuvių vainikai gėlių bukietai*
*ir palmės*
1225 South 2nd Street Tel. HOWARD 8358

DAPŠIS CAFE—LIETUVIŠKA UŽEIGA
Pasirinkimui vynai, likeriai ir alus. Gardus namuose gamintas valgis.
Patogu privažiuoti iš No. Phila. ir Redding St. stočių.
1327 W. SOMERSET STREET

SPOKAS ELECTRIC
*Amelija A. Spokas-Arbašauskaitė, sav.*
*G.E., Zenith, RCA, Philco ir Emerson Radio priimtuvai.*
*Electrolux ir General Electric geso ir elektros šaldytuvai.*
*Didžiausias pasirinkimas elektros lempų, įvairių dovanų.*
RADIO TAISYMAS — ELEKTROS KONTRAKTAVIMAS
5021-23 BALTIMORE AVENUE

BACH'S
*BEAUTY SALON*
1200 E. Cheltenham Avenue
Tel. Delaware 7070

PETE'S CAFE
VYNAS — LIKERIAI — ALUS
Petras Tamulis, sav.
1801 No. 13th Street Tel. Poplar 9767

GUS TUNAITIS
— RESTORANAS —
*3701 Old York Road*

GILLIS GĖLININKAS
PUIKIAUSIOS GĖLĖS VISOKIOMS PROGOMS
Telegramomis užsakymai visame pasaulyje
N. E. Cor. 2nd Street Tel. DE 4-6611

PETE'S CAFE
PETRAS GELŽINIS, sav.
VYNAS—LIKERIAI—ALUS
1600 S. 2nd Street Fulton 9-7914

FRANKFORD & COMLY
Service Station
*J. J. J. MATULIS, savininkas*
*Taiso automobilius ir sunkvežimius. Parduoda ir sutvarko baterijas ir padangas. Automobilius plauja, lubrikuoja.*
Patogiau sustoti važiuojant keliu N. 13
6001-09 Frankford Avenue Philadelphia, Pa.
Telefonas Jefferson 9758

E. ADAMS UŽEIGA
*ALUS — VYNAS — LIKERIAI*
941 SPRING GARDEN, PHILA. 23, PA.
Tel. Poplar 9785
Patogu sustoti važiuojant keliu N. 13

WILLIAM PASCHALL
*Vienas iš didžiausių mėsos sandėlių Philadelphijoje.*
*Mes pristatome mėsą ligoninėms, restoranams*
*ir kitoms vietoms.*
718 CALLOWHILL ST., PHILA. 23, PA
Telefonai: MAIN 7626 - 7458 LOM. 0677 - 2293

STARAHS CAFE
*JONAS STARAHS, sav.*
34 N. EIGHTH STREET, PHILADELPHIA, PA.
(8th and Filbert Streets)
Tel. Walnut 9437

LIETUVIŠKA UŽEIGA
*ALUS — VYNAS — LIKERIAI*
*P. SPOKAS, sav.*
kampas ALLEGHENY and CEDAR STREETS
PHILADELPHIA, PA.

WOODLAND CAFE
*B. J. TRIBULAS, sav.*
63rd STREET at WOODLAND AVENUE
PHILADELPHIA, PA.
Telefonai: Saratoga 9656
West 4117


# LICENSES
## Beer, Wine, Liquor
## WHOLESALE AND RETAIL

NOTICE is hereby given that License No. L 5441 has been issued to the undersigned to sell wine and liquor at retail under Section 107 of the Alcoholic Beverage Control Law at 511 — 47th St., Borough of Brooklyn, County of Kings, to be consumed off the premises.
THOMAS C. BRESNAHAN & COLLINS R. SMITH
(D-B-A Tom-Collins Liquor Store)
511 — 47th St., Brooklyn, N. Y.

NOTICE is hereby given that License No. L 5170 has been issued to the undersigned to sell wine and liquor at retail under Section 107 of the Alcoholic Beverage Control Law at 275A — 79th St., Borough of Brooklyn, County of Kings, to be consumed off the premises.
EDWARD & HENRY T. ZEGARSKI
(Z. Bros. Wine & Liquor Store)
275A — 79th St., Brooklyn, N. Y.

NOTICE is hereby given that License No. L 5143 has been issued to the undersigned to sell wine and liquor at retail under Section 107 of the Alcoholic Beverage Control Law at 254 Throop Ave., Borough of Brooklyn, County of Kings, to be consumed off the premises.
WILLIAM R. JACOBS & SYLVIA JACOBS
(Throop Wines & Liquors)
254 Throop Ave., Brooklyn, N. Y.

NOTICE is hereby given that License No. RL 5260 has been issued to the undersigned to sell beer, wine and liquor at retail under Section 107 of the Alcoholic Beverage Control Law at 560 Fulton Street, Borough of Brooklyn, County of Kings, to be consumed on the premises.
ELLIOTT BAR & GRILL, INC.
560 Fulton St., Brooklyn, N. Y.

NOTICE is hereby given that License No. RL 5216 has been issued to the undersigned to sell beer, wine and liquor at retail under Section 107 of the Alcoholic Beverage Control Law at 1086 Bergen Street, Borough of Brooklyn, County of Kings, to be consumed on the premises.
CASEY'S, INC.
1086 Bergen St., Brooklyn, N. Y.

NOTICE is hereby given that License No. L 5327 has been issued to the undersigned to sell wine and liquor at retail under Section 107 of the Alcoholic Beverage Control Law at 655 Blake Ave., Borough of Brooklyn, County of Kings, to be consumed off the premises.
VINCENT S. ROSZKOWSKI
655 Blake Ave., Brooklyn, N. Y.

NOTICE is hereby given that License No. L 1074 has been issued to the undersigned to sell wine and liquor at retail under Section 107 of the Alcoholic Beverage Control Law at 3901 — 5th Avenue, Borough of Brooklyn, County of Kings, to be consumed off the premises.
MICHAEL B. NOVOK, INC.
3901 — 5th Ave., Brooklyn, N. Y.

NOTICE is hereby given that License No. L 1045 has been issued to the undersigned to sell wine and liquor at retail under Section 107 of the Alcoholic Beverage Control Law at 191 Patchen Ave., Borough of Brooklyn, County of Kings, to be consumed off the premises.
EVELY PETROVER
(Patchen Wine & Liquor)
191 Patchen Ave., Brooklyn, N. Y.

NOTICE is hereby given that License No. L 5413 has been issued to the undersigned to sell wine and liquor at retail under Section 107 of the Alcoholic Beverage Control Law at 177 Knickerbocker Av., Borough of B'klyn, County of Kings, to be consumed off the premises.
CARL MONACO
177 Knickerbocker Ave., Brooklyn, N. Y.

NOTICE is hereby given that License No. L 5439 has been issued to the undersigned to sell wine and liquor at retail under Section 107 of the Alcoholic Beverage Control Law at 4104 — 16th Ave., Borough of Brooklyn, County of Kings, to be consumed off the premises.
LOUIS ARDEN
4104 — 16th Ave., Brooklyn, N. Y.

NOTICE is hereby given that License No. RL 1004 has been issued to the undersigned to sell beer, wine and liquor at retail under Section 107 of the Alcoholic Beverage Control Law at 282 Flatbush Avenue, Borough of Brooklyn, County of Kings, to be consumed on the premises.
JOHN KELLY
282 Flatbush Ave., Brooklyn, N. Y.

NOTICE is hereby given that License No. RL 6153 has been issued to the undersigned to sell beer, wine and liquor at retail under Section 107 of the Alcoholic Beverage Control Law at 949-55 Willoughby Ave., Borough of Brooklyn, County of Kings, to be consumed on the premises.
BROOKLYN LABOR LYCEUM ASS'N, INC.
949-55 Willoughby Ave., Brooklyn, N. Y.

NOTICE is hereby given that License No. L 5304 has been issued to the undersigned to sell wine and liquor at retail under Section 107 of the Alcoholic Beverage Control Law at 162 Ellery St., Borough of Brooklyn, County of Kings, to be consumed off the premises.
CECILIO RIVERA & AUGUSTINE CHABRIER
(Rivera & Chabrier Wine & Liquor Store)
162 Ellery St., Brooklyn, N. Y.

NOTICE is hereby given that License No. RL 5224 has been issued to the undersigned to sell beer, wine and liquor at retail under Section 107 of the Alcoholic Beverage Control Law at 1939 Coney Island Ave., Borough of Brooklyn, County of Kings, to be consumed on the premises.
MATTHEW P. LOWELL
Matt's Tavern
1939 Coney Is. Ave., Brooklyn, N. Y.

NOTICE is hereby given that License No. L 1681 has been issued to the undersigned to sell wine and liquor at retail under Section 107 of the Alcoholic Beverage Control Law at 3102 Clarendon Rd., Borough of Brooklyn, County of Kings, to be consumed off the premises.
BRIDGET MARY GALLAGHER
3102 Clarendon Rd., Brooklyn, N. Y.

NOTICE is hereby given that License No. L 1798 has been issued to the undersigned to sell wine and liquor at retail under Section 107 of the Alcoholic Beverage Control Law at 33 Graham Ave., Borough of Brooklyn, County of Kings, to be consumed off the premises.
SIDNEY RUBEL & HYMAN RUBEL
(Rubel Bros. Wine & Liquor Store)
33 Graham Ave., Brooklyn, N. Y.

NOTICE is hereby given that License No. L 5479 has been issued to the undersigned to sell wine and liquor at retail under Section 107 of the Alcoholic Beverage Control Law at 487 — 6th Avenue, Borough of Brooklyn, County of Kings, to be consumed off the premises.
EMIL A. MELLOW & FRANCIS J. MELLOW
(D-B-A Mellow Wines & Liquors)
487 — 6th Ave., Brooklyn, N. Y.

NOTICE is hereby given that License No. L 889 has been issued to the undersigned to sell wine and liquor at retail under Section 107 of the Alcoholic Beverage Control Law at 142 Havemeyer St., Borough of Brooklyn, County of Kings, to be consumed off the premises.
ROSE ZEIDEL
142 Havemeyer St., Brooklyn, N. Y.

NOTICE is hereby given that License No. RL 1068 has been issued to the undersigned to sell beer, wine and liquor at retail under Section 107 of the Alcoholic Beverage Control Law at 284 — Avenue X, Borough of Brooklyn, County of Kings to be consumed on the premises.
NICOLO POLACCO
(D-B-A Welcome Rest. Pizzeria Napolitan)
284 Ave. X, Brooklyn, N. Y.

NOTICE is hereby given that License No. RL 999 has been issued to the undersigned to sell beer, wine and liquor at retail under Section 107 of the Alcoholic Beverage Control Law at 226 Schenectady Ave., Borough of Brooklyn, County of Kings to be consumed on the premises.
MARTIN DURKIN
(Martin's Bar & Grill)
226 Schenectady Ave., Brooklyn, N. Y.

NOTICE is hereby given that License No. RL 3122 has been issued to the undersigned to sell beer, wine and liquor at retail under Section 107 of the Alcoholic Beverage Control Law at 527 Ocean Avenue, Borough of Brooklyn, County of Kings, to be consumed on the premises.
ANTONIO AMODEO
Oscar's Rest.
527 Ocean Ave., Brooklyn, N. Y.

NOTICE is hereby given that License No. RL 7848 has been issued to the undersigned to sell beer, wine and liquor at retail under Section 107 of the Alcoholic Beverage Control Law at 111 Court Street, Borough of Brooklyn, County of Kings to be consumed on the premises.
THOMAS MULLIGAN
(Mulligan's Bar & Grill)
111 Court St., Brooklyn, N. Y.

NOTICE is hereby given that License No. RL 3164 has been issued to the undersigned to sell beer, wine and liquor at retail under Section 107 of the Alcoholic Beverage Control Law at 399-405 Court Street, Borough of Brooklyn, County of Kings to be consumed on the premises.
ERNEST O. SAASTO
(D-B-A Cafe Frihet)
399-405 Court St., Brooklyn, N. Y.

NOTICE is hereby given that License No. L 1674 has beei issued to the undersigned to sell wine & liquor at retail under Section 107 of the Alcoholic Beverage Control Law at 482 Bergen St., Borough of Brooklyn, County of Kings, to be consumed off the premises.
S. A. & R. PLASTRIK
(D-B-A Bergen Wines & Liquors)
482 Bergen St., Brooklyn, N. Y.

NOTICE is hereby given that License No. L 876 has been issued to the undersigned to sell wine & liquor at retail under Section 107 of the Alcoholic Beverage Control Law at 382-4 68th St., Borough of Brooklyn, County of Kings, to be consumed off the premises.
ALEXANDER PETER COUFOS
(D-B-A La Touraine Wines & Liquors)
382-4 68th St., Brooklyn, N. Y.

NOTICE is hereby given that License No. L 5754 has been issued to the undersigned to sell wine & liquor at retail under Section 107 of the Alcoholic Beverage Control Law at 2107 Cortelyou Road, Borough of Brooklyn, County of Kings, to be consumed off the premises.
MAX DWORKIN & HARRY HOROWITZ
(D-B-A Leon's Wines & Liquors)
2107 Cortelyou Road, Brooklyn, N. Y.

NOTICE is hereby given that License No. L 534 has been issued to the undersigned to sell wine & liquor at retail under Section 107 of the Alcoholic Beverage Control Law at 201 7th Avenue, Borough of Brooklyn, County of Kings, to be consumed off the premises.
STANLEY RUBIN
(Stanley's Liquor Shop)
201 7th Ave., Brooklyn, N. Y.

NOTICE is hereby given that License No. L 5115 has been issued to the undersigned to sell wine & liquor at retail under Section 107 of the Alcoholic Beverage Control Law at 1108 De Kalb Ave., Borough of Brooklyn, County of Kings, to be consumed off the premises.
PETER & STEVEN BONVENTURE
1108 De Kalb Ave., Brooklyn, N. Y. R

NOTICE is hereby given that License No. L 5256 has been issued to the undersigned to sell wine & liquor at retail under Section 107 of the Alcoholic Beverage Control Law at 2976 Quentin Road, Borough of Brooklyn, County of Kings, to be consumed off the premises.
CHRISTOPHER C. CARLIN
2976 Quentin Road, Brooklyn, N. Y. R

NOTICE is hereby given that License No. L 1150 has been issued to the undersigned to sell wine and liquor at retail under Section 107 of the Alcoholic Beverage Control Law at 5012 Kings Highway, Borough of B'klyn, County of Kings, to be consumed off the premises.
ROBERT EARL HENDRICKSON
(Navarre Wine & Liquor)
5012 Kings Highway Brooklyn, N. Y.

NOTICE is hereby given that License No. L 5411 has been issued to the undersigned to sell wine and liquor at retail under Section 107 of the Alcoholic Beverage Control Law at 2505 Tilden Ave., Borough of Brooklyn, County of Kings, to be consumed off the premises.
CARMINE A. SANTARE & GERARD J. BOZZONE
2505 Tilden Ave., Brooklyn, N. Y.


## PHILADELPHIA, PA.

*TRAUN'S CAFE*
N. E. Cor. 16th and Spring Garden
*Phone* —
Business LO7-8662, LO7-4967
Residence Cheltenham 2562

*Leo and Vickie's Cafe*
*Leo ir Viktorija Kondrotai, sav.*
1700 S. Water Street
Tel. Howard 7043

*Lietuviška Užeiga*
*Antanas Miežis, sav.*
2207 North 2nd Street

Antano Kamantausko UŽEIGOJE
*Puikus vynas, likeriai ir alus*
1505 South 2nd Street

*Lietuviška Užeiga*
*Juozas Valonis, sav.*
5300 Tacony Street

WILLIAM VALAITIS
*Visokeriopas automobilių taisymas*
1730-2 E. Moyamensing Avenue
Tel. Howard 0896

JOHN'S TAVERN
Jonas Lazdauskas, sav.
2329 N. 22nd STREET

JONAS TUNAITIS
MALONI LIETUVIŠKA UŽEIGA
301 W. SUSQUEHANNA AVE.,
Tel.: REG. 63555

*FRANKFORD AVE. CAFE*
*John Baltaduonis, sav.*
1700 Frankford Avenue

GREENWAY INN
*Albertas Tribulas, sav.*
*Gardus alus. Geri likeriai*
*ir vynas. Puikūs užkandžiai.*
2101 South 65th Street
Tel. Saragtoga 9824

*Merkelio Kepykla*
LIETUVIŠKA DUONA
*J. V. Jakštys, sav.*
1315 South 2nd Street
Tel. Howard 4032

Lietuviškas Restoranas
*Stasys Zvigaitis, sav.*
*Likeriai, Vynas ir Alus*
5424-26 Woodland Avenue

A. Karvelio Užeiga
*Likeriai—Vynas—Alus*
North East kampas
Frankford ir Girard Avenues

Lietuviškas restoranas
Vynas, likeriai ir alus
Gardūs užkandžiai
Elzbieta Plakienė, sav.
2100 N. 6th ST.

BILL & AL'S CAFE
A. Rinkus ir V. Vinickas
S. E. kampas Cumberland ir Sydenham Sts.

## LAIDOTUVIŲ DIREKTORIAI
## PHILADELPHIA, PA.

JUOZAS KAVALIAUSKAS
Licensed Penna and New Jersey
1601-03 So. 2-nd Street Tel.: DEW 5136

LIŪDESIO VALANDOJE KREIPKITĖS
MEDARDAS UŽUMECKIS
Šaukiamas važiuoja ir užmiesčius. Garbingai, įspūdingai ir simpatingai laidotuvėse patarnauja.
300 ~~Wharton~~ Street Telef.: HOWard 1529

CHARLES J. ROMAN
(RAMANAUSKAS)
1113 Mt. Vernon Street Telefonas Poplar 4110
Moderniška laidojimo įstaiga: didelė graži koplyčia, erdvi salė su baru, pakeleivingiems suteikiama nakvynė—viskas nemokamai.
**Nelaimės valandą kreipkitės į mūsų įstaigą, dieną ar naktį —mes visados pasirengę suteikti geriausį patarnavimą.**


# KANADOS BALTIEČIŲ FEDERACIJA

TORONTO, ONT. — Kad visų trijų Pabaltijo valstybių likimo išsprendimui artinasi lemiama valanda, dėl to, rodos, abejoti netenka. Taigi gyvename svarbų momentą, kurį reikalinga tinkamai išnaudoti, kad paskiau nebūtų pervėlu.

Negana to, kad Rusijos despotizmas visų žvėrišku nuožmumu triūškina savo tiesioginės aukas, patekusias po jos letena! Raudonojo fašizmo meška, tuo dar nesoti: kaskart vis drąsiau ir drąsiau tiesia savo groboniškus nagus ir į Vakarų Europon patekusius pabėgėlius iš "rojaus" Jau šimtai dorų lietuvių, taipgi ir latvių bei estų, išmesta iš lagerių, vien dėl to, kad perėjo iš kitų zonų į amerikiečių, pas kitus savo šeimos narius, arba ir už kitus panašios vertės "nusikaltimus." O tie, daugumos prašalintų iš DP tarpo, "nusikaltimai," tai dažniausiai tokie, kaip tos pasakėčios eriuko, kurį vilkas po eilės kaltinimų "nusinešė pietum į tamsią girią."

Amerikos valdžios pareigūnai suka galvas, kaip sumažinti divorsų skaičių savo šaly, o tuo tarpu Europoje DP šeimos, be jokios atodairos, išdraskomos, tik dėl zonos perėjimo, nežiūrint to, kad tokiam žygiui buvo gavę leidimą iš UNRRA bei okupacinės administracijos. Kur teisybė ir žmoniškumas?! Pašalintieji iš DP asmenys atiduodami tiesioginiai vokiečių "globai", su kuriais vokiečiai gali elgtis, kaip tinkamiau ir pagal savo nuožiūrą jie turi tiesą atiduoti rusams. UNRRA ir okupacinės administracijos, tartum Pilotas, išduoda Kristų, "nusiplauna rankas," ir daugiau į tokius pašalintus iš DP nebekreipia dėmesio. Tokie išmestieji iš lagerių, neturi tiesos niekur į užjūrį emigruoti. Reiškia, tiems žmonėms, jau nėra žmoniškos vietos šioje planetoje.

Tai vis nelemti skaudūs reiškiniai, į kuriuos ir Kanados lietuviai, kaip ir latviai bei estai, negalime žiūrėti pro pirštus, todėl nors ir kukliomis jėgomis privalome tinkamai į tai reaguoti. Kad darbas būtų sėkmingesnis, kilo idėja visų trijų pabaltijos tautų patriotinėms grupėms veikti išvien ir bendromis jėgomis kovoti už savo tėvynės išlaisvinimą ir tautiečių tremtinių teises.

Mūsų nenuilstamų ir energingų veikėjų A. Frenzelio ir J. Jokubyno iniciatyva, Toronte suorganizuota iš lietuvių, latvių ir estų patriotinių grupių atstovų bendras sanbūrys, kuris pasirinko sau deramą vardą: **Federation of Baltic Canadians.** Sutrumpintai — F. B. C., lietuviškai — Kanados Baltiečių Federacija.

Pirmas federacijos posėdis įvyko 24 d. sausio 815 Queen St., W., kuriame aptarta veikimo planai ir pasiskirstyta pareigomis sekamai:

Valdyba: pirmininkas —Spielberg (latvis), sekretorius — J. Motiejūnienė, iždininkas — Mrs Putnik (estė).

Informacijų komisija: J. Jokūbynas, Mrs. Putnik estė), Mr. Sarap (latvis).

Rezoliucijų komisija: A. Frenzelis, Mrs. Maida (estė), Truman (latvis).

Parengimų komisija: A. Margis, T. Putris, S. Pundžiuvienė.

Nariai: Miss Januska (estė), ir Mr. G. Putris (latvis).

Antras FBC posėdis įvyko 7 d. vasario, kuriame buvo aptarta masinio mitingo reikalai įvykusio kovo 9 d.. Taipgi apsvarstyta rezoliucijų projektai bei kiti aktualus klausimai.

Kanados Baltiečių Federacija solidariai ir ryžtingai pradėjo taip rimtą darbą, tad tikimasi ir iš lietuvių visuomenės susilaukti nuoširdaus pritarimo.

**Salomėja Punžius**

# MOTUZŲ TALKA ŠALPOS DARBUI

Šiuo metu eilėje miestų broliai Motuzai Beleckai rodo judomuosius paveikslus iš Lietuvos tremtinių gyvenimo. Rodymų metu Vyt. Beleckas, pats išgyvenęs tremtinio gyvenimą, papildo paveikslus savo gyvu žodžiu.

Čia malonu pranešti, kad broliai Motuzai Beleckas remia tremtinius ir savo paveikslų rodymu pagelbsti BALF rinkti aukas. Visi BALF skyriai ir bendradarbiaujančios organizacijos prašomi talkininkauti, kad iš paveikslų rodymo būtų ko daugiausia naudos lietuviams tremtiniams.

**BALF**

# Philadelphiečiams

Brolių Motuzų-Beleckų filmos apie bolševikų nugalabintus mūsų brolius Lietuvoje (ne nacių) ir apie tremtinius Vokietijoje bus rodomos sekmadienį, kovo. 16 d. Šv. Kazimiero parap. salėje, 331 Earl St., 4 val. popiet ir Muzikalėj salėj, 2715 E. Allegheny Ave., 7:30 val. vakare (o ne Šv. Andriejaus par. salėj, kaip buvo paskelbta). Aplinkinių vietų lietuviai atvykite pamatyti tų svarbių filmų.

Amerikoje Raudonasis Kryžius, kurį Clara Barton įsteigė 1881 m., naudingu tapo pripažintas tik 1906 m., po San Francisco žemės drebėjimo.


*S. BULOTA*
*Batai ir Vyrams Aprėdalai*
NEW PHILADELPHIA, PA.
P. O. SILVER CREEK, PA.

*GEORGE'S CAFE*
*Jurgis Križanauskas, sav.*
*VYNAS—LIKERIAI—ALUS*
*Lengvi Užkandžiai*
274 E. MARKET STREET
WILKES-BARRE, PA.
Tel. 3-9460 — Res. Tel. 2-6387

SILVER LAKE PACKING COMPANY
*J. G. Kveragas, sav.*
*Namuose paruošta kiauliena, veršiena ir jautiena*
137 FRANKLIN AVE., SCRANTON, PA.
Tel.: 4-6185 - 6186

LEO SHEPORAITIS
*Gamina SPRING BROOK Pale Dry Ginger Ale ir*
*Aukštos rūšies carbonuotus gėrimus*
444 N. MAIN ST., PITTSTON, PA.
Tel. 1937

A M O C O
EMPIRE OIL CO.
*Michael Stanaitis, vedėjas*
AMERICAN OIL CO. produktų platintojai
E. NORTHAMPTON & DIAMOND STREETS
WILKES-BARRE, PA.
Tel. 3-3753

VIENYBĖ
412 Bedford Avenue,
Brooklyn, N. Y.

## Tai būtų gėda

**Kartas nuo karto JAV Kongrese būna pasiūloma bent vienas neišmintingas įstatymo projektas.**

**Tai tik parodo, kad kaip visur, taip ir kongrese tarp išmintingų atstovų pasitaiko vienas kitas ir apykvailis arba piktos valios žmogus.**

**Kiekviename susirinkime, mat, sakoma, turi būti vienas durnelis...**

**Pavyzdžiui, Atstovų Bute yra siūloma priimti įstatymą, pagal kurį, visi Amerikos laikraščiai (kitomis kalbomis) visas savo žinias ir straipsnius turėtų spausdinti ir anglų kalba.**

**Jeigu toks įstatymas būtų priimtas, tai jis, žinoma, liestų ir radiją. Taip, jeigu toks kvailas sumanymas virstų įstatymu, tai jis būtų vienas iš didžiausių pasityčiojimų iš demokratijos ir jos laisvių.**

**Kai karo pradžioje buvo paskliduslos kalbos apie panašią kitomis kalbomis leidžiamų laikraščių kontrolę, tai, rodos, velionis Rooseveltas tuojau pareiškė:**

**Tokių dalykų gali siekti tik pamišusių smegenų žmonės."**

**Aišku. Totalitarinėse arba diktatūrinėse šalyse yra varžoma žmogaus laisvė.**

**Bet nei Hitleriui, nei kitam kuriam diktatoriui dar nebuvo atėję į galvą imtis tokių beprotiškų priemonių prieš spaudos laisvę.**

**Kažkas yra pasakęs, kad "viena vėliava—viena kalba." Taip, Hitleris kadaise savo piliečius buvo išmokęs unisonu kartoti—"viena valstybė, viena tauta, vienas vadas." Humbugas.**

**Tiesa, Jungtinės Valstybės turi vieną vėliavą, simbolizuojančią uniją. Bet uniją sudaro 48 valstybės, kurios turi savo vėliavas ir savo kalbas. Pavyzdžiui, Marylando valstybėje, be anglų kalbos, visi įstatymai skelbiami dar ir vokiečių kalba. Be to, unijoje yra valstybių, kur legislatūroje visai nevartojama anglų kalbos. Ispanų kalba ten yra valstybinė kalba.**

**Jungtinių Valstybių konstitucijoje nėra pažymėta, kokia oficiali, arba valstybinė kalba privalo būti vartojama. Kalba yra priemonė, o ne tikslas. Ir todėl kiekviena kalba, kuri yra vartojama Jungtinėse Valstybėse, yra amerikoniška kalba. Išskyrus indėnų tarmes, kurių čia yra daugybė, visos "amerikoniškos" kalbos yra atvežtos iš Europos. Tad kuo anglų kalba yra geresnė, negu kitos kalbos? Gal tuo, kad ji plačiausiai čia vartojama. Kiekviena kalba yra kultūros padaras. Ir Amerika, su savo tautybių ir kalbų mozaika, šiuo atžvilgiu yra įdomiausias kraštas pasaulyje.**

**Taigi reikia griežtai priešintis kvailam įstatymo projektui, kuriuo būtų bandoma paneigti kitas kalbas. Jeigu karo metu nebuvo reikalinga tokios kontrolės kitomis kalbomis leidžiamiems laikraščiams, tai tikriausiai ji nereikalinga dabar, karui pasibaigus.**

**Neišlaiko kritikos ir toks argumentas, kad, būtent, tai reikalinga komunistų ar kitų antivalstybinių elementų veiklai sekti. Komunistams sekti, yra šimtai ir tūkstančiai kitų, geresnių priemonių.**

**Pagaliau ,tegu kongreso nariai atidžiau perskaito tuos iš pažiūros nekaltus, bet savo turiniu siekiančius griauti demokratinę šio krašto tvarką anglų kalba leidžiamus komunistų leidinius. Jie pamatys, kad anglų kalba galima daugiau blėdies padaryti Amerikai.**

**Reikia tikėtis, kad išmintingoji Atstovų Buto dauguma toki juodašimtišką įstatymo projektą numes į gurbą, o patį klausimą, darantį gėdą Amerikai ir jos laisvei, laikys visai nekilusiu.**

## KĄ DARYSIME SU MŪSŲ SENIAIS?

### O ne su jaunimu, kuris yra tvarkoje

Jau daugel metų mūsų seniai kelia klausimą, ką darysime su mūsų jaunimu. Kaip pritraukti juos prie savo lietuviškos veiklos. Man rodos priešingai. Ką darysime su mūsų seniais. Kaip juos pritrauksime prie mūsų jaunimo gražių lietuviškų parengimų? Juose nesilanko mūsų senoji inteligentija. Jei koks ateina, tai tik todėl, kad pasigirtų savo biznių, o ne jaunuolių veikla domėdamasis.

Neseniai L. Antanavičienė turėjo labai įdomų savo muzikos mokinių vakarą, kur iš 200 susirinkusių, gal buvo 10 lietuvių. Mokinių muziką paivairino labai gabi balerina Adelė Charaska, smuikininkas Longinas Buinis, pianistas George Dykes, solistė Genevieve Vitaitytė ir Jack J. Stukas su savo šokikių grupe. Ponia Antanavičienė akompanavo visiems pianu. Ji dienomis sekretoriauja, vakarais mokina, šeštadieniais ar sekmadieniais gelbsti, kur tik gali, mūsų parengimuose. Kiekvienam ji turi gražią šypseną ir malonų žodį. Jos lietuviška kalba gali tik gėrėtis.

Kita mūsų jaunuolė, tai Violeta Pranckienė. Jau daugel metų su savo dainininkais ir choristais žavi mūsų visuomenę New Yorke ir apylinkėje. Ji taipgi dienomis sekretoriauja, vakarais mokina dainininkus ir lanko viešus parengimus nuolat.

Štai ir jaunas Jack J. Stukas iš Newarko, radijo pusvalandžio vedėjas, šeštadienio vakarais lanko mokyklą, dienomis renka skelbimus ir nuolat dalyvauja mūsų visuomenės parengimuose. Paklausykite jo balso, — jo lietuviška kalba geresnė, nekaip Lietuvoje gimusių.

Chicagos Vytautas F. Bielajus važinėja su savo šokiais ir dainininkais toli pas svetimtaučius, leidžia įdomų laikraštėlį jaunuoliams Viltį (1028 E. 63rd St., Chicago), lietuvių ir anglų kalbose, kurį skaito ir svetimtaučiai. Labai tinkamas mūsų jaunimui. Jis tokiu būdu skleidžia simpatiją mūsų tautai visur.

Yra panašių jaunuolių Worcesteryje ir kitur. Jie visi neša mūsų tautai naudą. Argi negalėtų mūsų pasiturinti žmonės sumesti po kelis dolerius ir surasti jiems netoli kurios nors kolonijos vietelę, kur jie galėtų nors vasaromis pabuvoti ar pralaisti savo atostogas? Yra tokių vietelių pajūriuose, paupiuose, kalnuose, giriose ir paežeriuose. Nėra sunku jas įgyti. Tegu kas nors pradeda, o pasisekimas užtikrintas.

**Vincas F. Jankauskas**

## PARYŽIAUS LIETUVIŲ SVEIKINIMAI VASARIO ŠEŠIOLIKTOSIOS PROGA

Lietuvos Ministras Washingtone, P. Žadeikis, gavo sekančio turinio laišką.:

Paryžius, 1947. 2. 17 d.

Didžiai Gerbiamas Pone Ministre,

1947 metų Vasario 16 dieną, liūdnose mūsų tautai aplinkybėse pereinant dar vienai Lietuvos laisvės atgimimo sukakčiai, Paryžiuje gyveną lietuviai, susirinkę atgaivinti savo dvasios bent keliais lietuviško meno trupinėliais, siunčia Tamstai visų nuoširdžiausius sveikinimus ir visišką solidarumo pareiškimą su linkėjimais ištvermės šiose sunkiose sąlygose stovint Lietuvos reikalų sargyboje.

Drauge maloniai prašo Tamstą perduoti visiems savo bendradarbiams, talkininkams, visoms už Lietuvos laisvę kovojančioms organizacijoms bei laikraščiams, Lietuvos reikalą atjaučiantiems neorganizuotiems tautiečiams ir kitiems to krašto gyventojams, talkinininkaujantiems Lietuvos teisių kovoje, šį pareiškimą:

Mieli Tautiečiai, Brangūs Lietuvos Draugai ir Užtarytojai!

Sunkus bet teisus ir garbingas uždavinys jungia mūsų mintis ir valią. Reikšdami Jums visiems savo besąlyginį solidarumą, neabejojame, kad tas solidarumo ryšis jungia visus po įvairius pasaulio kraštus išsiblaškiusius lietuvius ir tikime, jog kiekvienas iš mūsų visur ir visada atliksime kiekvieną veiksmą, kurį atlikti mus įpareigos mūsų bendrasis tikslas.

Nepamesdami vilties ir nesišalindami reikalingo, kad ir sunkaus, veiksmo, laimėsime.

Paryžiuje gyvenančių lietuvių vardu

**Plk. J. Lanskoronskis**

## ŽMOGUS TURĖTŲ GYVENTI 140 METŲ, SAKO PRANCŪZŲ MOKSLININKAS

Žymus prancūzų mokslininkas, gydytojas specialistas ir žmogaus amžiaus ilgumo tyrinėtojas, dr. Julien Besancon skelbia, kad didžiausias žmogaus priešas yra nuobodžiavimas. Šis mokslininkas, 90 metų amžiaus senis, sako, kad žmogus turėtų gyventi 140 metų arba septynis kartus ilgiau, negu jo augimo laikotarpis.

Dr. Besancon receptas ilgam amžiui yra labai paprastas — nenuobodžiauk, bet pilna žodžio prasme gyvenk ir norėk gyventi.

Ilgai gyvena darbštūs žmonės, kurie dirba ne dėl to, kad turi dirbti, bet dėl to, kad jiems tam tikras darbas malonus ir ir naudingas. Tinginys, anot dr. Besancon, negali sulaukti ilgo amžiaus, nes jis greit nuobodžiauja, o nuobodulys yra giltinė.

Kita žmonių rūšis, kuri negali sulaukti ilgo amžiaus yra vadinamieji atletai arba stipruoliai, kurie mano, kad dideli ir stiprūs raumenys laiduoja jiems sveikatą ir ilgą amžių. Besancono tyrinėjimai parodė, kad dideli raumenys reikalauja padidintos širdies, o padidinta širdis negali ilgai veikti. Jis taip pat nurodo, kad vidurinio amžiaus žmonėms sunki fizinė mankšta yra pavojinga ir ji gyvenimo nepailgina.

Juo žmogus aktingesnis ir darbštesnis, juo jis daugiau nori gyventi ir tuo ilgiau jis gyvena, sako dr. Besancon. Kai tik jis pradeda tingėti ir nuobodžiauti — jis pradeda laipsniškai mirti.

# TREMTINIO PASTABOS

Vasario 16-toji visu rimtumu ir iškilmingumu paminėta ir tremtinių Vokietijoje. Lubecke, britų zonoje, lietuviai buvo išsinuomoję vieną gražiausių miesto salių, kuri buvusi kaip prikimšta. Buvę nemažai estų ir latvių. Po kalbų dainavę iš Detmoldo kviestieji operos solistai Augaitytė ir Nauragis, o tautinių šokių šokėjai pašokę.

— Šių metų vasario 16 yra mums ne džiaugsmo, o liūdesio ir susikaupimo diena. Ne tik mūsų broliai Lietuvoje kenčia pilną skausmo, ašarų ir kraujo buitį, bet ir mes, tremtiniai, ne matome šviesesnio rytojaus prošvaisčių, o merdime be ateities ir nevilties būklėje, — rašo liubekiškių spauda.

—o—o—o—

Tremtinių Mintis energingai pasisako prieš tuos lietuvius, kurie teka ar vedasi su svetimtaučiais. Šie reiškiniai, esą, dažnoki. Savaime suprantama, tokios mišrios jungtuvės tautai minusas. Kas iš to, jei motina—vengrė, tėvas — lietuvis, o vaikas — anglas... Gyvas faktas.

—o—o—o—

Augsburgo dramos teatras, vadovaujamas akt. Palubinsko, pernai turėjo 67 spektaklius. Naujuosius Metus šis energingas teatras sutiko su 2 naujais vaidinimais, vienas iš jų E. Žalinkevičaitės naujai parašyta 3 veiksmų pasaka vaikams "Melagis."

Teatras plečia savo pajėgumą, įtraukdamas naujas jėgas, išbarstytas po Vokietiją. Gražu, kad ir sunkiose sąlygose, nenuleidžiama rankų.

—o—o—o—

Tremtinių spaudą amerikiečių karinė valdžia įspėjo, kad negalima nieko rašyti prieš Sovietų Sąjungą... Kitaip laikraštį uždarysią.

Vadinasi, jei parašyti aštresnį žodį prieš Dėdę Samą — tai niekas, tik, apsergėk, nepatemk dėdei Stalinui už ūso.

Freiburgo, prancūzų zonoj, dail. prof. Jonynas turi suorganizavęs lietuvišką meno mokyklą. Jisai su savo mokiniais, prancūzų valdžios paremti, surengė savo kūrinių parodą. Šiltai apie šią parodą parašė prancūzų ir vokiečių spauda.

—o—o—o—

Jaunas pianistas And. Kuprevičius, gyvenąs tremty Austrijoje, priklauso pirmaeilių mūsų pianistų klasei.

Nežiūrint labai nepalankių austrų nuotaikų užsieniečiams vis dėlto Kuprevičius dažnai esti kviečiamas dalyvauti austrų radijo programoje, kur atlieka ir lietuviškų kompozicijų.

—o—o—o—

Plačiai žinomas dail. prof. Adomas Galdikas Freiburge Augustiner Museum'e buvo suruošęs savo kūrinių — paveikslų parodą.

Netenka plačiau kalbėti apie šios parodos pasisekimą, tačiau vien Galdiko vardas sako, kad buvo ko pasižiūrėti ir pasigėrėti.

Amerikos lietuviai Galdiką atsimena iš New Yorko pasaulinės parodos, kur jo paveikslai apdovanoti aukščiausiomis premijomis.

Kompeteno lietuviai, atsidėkodami vakarų sąjungininkams už išlaisvinimą, gen. McNarney padovanojo didžiulį dail. Paškevičiaus paveikslą.

—o—o—o—

Kiekvienas "dipukas" žino čiurlioniečių vardą. Šiuo vardu save vadina Čiurlionio tautinių dainų ir šokių ansamblis, vadovaujamas muziko Mikulskio.

Šių metų pradžioj čiurlioniečiai, būdami tremty, atliko 200 koncertų, per Vokietiją nukeliaudami 20,000 km. Savo repertuare turį 270 dainų bei giesmių.

Šiochoro veikla, galima tvirtinti milžiniška. Jie yra per tą laiką dainavę 120,000 žmonių.

Jei čiurlioniečiai atvyktų į USA, ištikrųjų jie sujudintų žemę. Niekas nepadarys tokios reklamos Amerikoje lietuviams, kaip čiurlioniečiai. Kas kartą girdėjo juos dainuojant, neužmirš niekados.

**Juozas Valtys**

---

Jau seniai Amerikos kariai Vokietijoje prašė JAV valdžios leidimo įsūnyti Vokietijoj esančius našlaičius, kurie šiandien gyvena baisiam skurde ir badauja. Karių prašymai visuomet būdavo atmesti, tačiau paskutiniu laiku karinė vyriausybė Vokietijoje ir JAV valdžia daro žygius duoti Amerikos kariams leidimus tokius Vokietijos našlaičius įsūnyti ir atsigabenti į Ameriką. Norinčių našlaičius įsūnyti yra labai daug.

# UNRRA Universiteto studentai išmetami į gatvę

Iš Vokietijos pranešama, kad UNRRA įsteigtas ir globojamas universitetas Munchene uždarytas. Į išvietintųjų studentų demonstracijas ir prašymus leisti tęsti mokslą vokiečių universitetuose, atsakyta, kad DP nereikia mokslo — jie turi dirbti. Demonstraciją išsklaidė karinė policija.

Prieš metus laiko UNRRA kartu su išvietintų intelektualais padėjo daug pastangų, kad tremtinių studentija galėtų ir toliau, negaišdama laiko, mokytis. Tų pastangų dėka, UNRRA įsteigė du DP universitetus — Hamburge — Baltijos univ. ir Munchene. Buvo užtikrinta, kad tuos universitetus globos bei rems UNRRA arba kita pasaulinė tremtiniams globoti organizacija ir netgi suteikta viltį, kad ateityje mokyklos su visa profesūra ir studentais galės būti perkelti iš Vokietijos į kitą šalį. Pasiryžęs mokytis jau nimas nedvejojo, stoti ar ne, nesgi į vokiškas mokyklas tik labai maža dalis tepateko, net blogas maistas, sausakimšės patalpos neatgrasė tremtinių nuo to. Viltis pasiekti aukštąjį mokslą jiems atstojo nepriteklius, o UNRRA savo įstaigą rėmė taip, kaip visus DP—pusbadžiu maistu, kiek rūbais ir viltimis...

Bet, štai, UNRRA likviduojasi. Nežiūrint stiprių pažadų Muncheno universitetas išvietintiems uždarytas, su vargu ir pasišventimu surankioti įrengimai išvežti, patalpos perleistos vokiečiams, o studentai išmesti lauk. Tai įvyko sausio 15-16 d. Studentai buvo išklausę 3 semestrus ir tikėjosi toliau galėsią mokytis, bet jiems pareikšta, kad mokslas nėra DP būtinas.

Tiesa, DP yra beteisiai, bet ne tokie, kurie būtų tų teisių neverti, nejau galima taip elgtis su tais žmonėmis, kurie visą karo laiką kentėjo ir visas viltis buvo sudėję į vakarų demokratijas?

Išmestieji studentai bandė kreiptis prašydami leisti jiems tęsti mokslą ar bent daryti žygių, kad jų išklausyti dalykai būtų užskaityti, tačiau veltui. Vakarinių sąjungininkų simpatikams beliko tik ieškoti vokiečių malonės ir prašyti priimti į jų universitetus. Bavarijos švietimo ministeris tik pakraipė pečiais, o pašiepianti šypsena nuslinko jo lūpomis. Už savo teisių apsaugojimą, transperentais ir šūkiais nešini, išėjo tremtiniai į Muncheno gatvę, bet atvykusi MP eiseną išsklaidė. Tai buvo pirmoji DP denmonstracija gatvėj, tačiau — be vaisių.

Nei reikia daugiau faktų, iliustruojančių aliantų elgesį, nesunku surasti, užmetus akį į tai, kaip elgiamasi su tais žmonėmis stovyklose, už kurių pečių nesislepia jokia pasaulio galybė. Norint suprasti, tereikia užmiršti visus iškilmingus žmogaus teisių saugojimo pažadus, humaniškumą, aukštus tikslus teisingai sutvarkyti pasaulį ir atsiminti, kad yra DP — niekam nereikalingi žmonės, žmonės, kurie visomis išgalėmis tikėjo ir rėmė vakarinių sąjungininkų kovą už tuos idealus, ir kurie ne tik žodžiais, bet savo veiksmu pasmerkė visus, kurie tuos idealus paniekino. Dabar tie žmonės atsidūrė pigios darbo jėgos vietoje, tinkančiais būti vergais, bet kuriems joks aukštesnis mokslas, net ir jaunimui, nėra reikalingas. Jie klausia ir klaus, ar jūs, Amerikos lietuviai, taip pat galvojate.

**Liūtas Grinius.**

# BROLIS

### (Iš nepriklausomos Lietuvos buities)

**Rašo ALGIRDAS GUSTAITIS**

— Pažįstate Zenoną Tarką? Neprisimenate? Toks aukštas, gražaus sudėjimo vyras. Bus kokių dvidešimt penkių metų. Paprastai vaikšto be skrybėlės, vienplaukis. Brunetas. Visad švariai apsirėdęs, ant kanto sulygintos kelnės, švarko kišenaitėje melsva ar pilka šilkinė nosinaitė, paukštuku surištas kaklaryšis. Kartais rūko, dažniausia būdamas geros nuotaikos. Saulėtomis dienomis nešioja rudus, baltais rėmais, akinius. Ne, jūs jį turėtumet pažinti. Kaunietis esate, ar ne? Tai aš nesuprantu, kodėl nepažįstate Zenono Tarkos. — Kas jis iš profesijos? — Studentas buvo... kokią jis ten dėvėjo... raudoną... ne, žalią... bet tikrai negalėčiau pasakyti kokios spalvos kepuraitę, bet gražią. Eina sau vyras, net miela pažiūrėti. Nu, taip, jisai studijavo, o paskui gyvenimas, žinote, vertė ir šiuo ir tuo, užsiiminėti. Jis vyras jaunas ir mano supratimu dar nebuvo savęs atradęs. Gal aš ir klaidingai manau. Kad žinot, toks ar kitoks manymas yra labai problematyvus dalykas. Vieniems savęs suradimas yra sekretoriaus etatas, kitas direktoriumi nesitenkina, vienam išsinuomoto kambario gana, kitas ir fabrikėliu nesitenkina. Taip sakant nėra pažangai ribų. O Zenonas Tarka, žinote, nedaug reikalaujantis, bet tikrai daug siekiantis. Jam gerai kas yra, bet jis nesitenkina dabartimi. Kitaip sakant jis nenupeiks blogo, bet niekad gero neišsižadės, arba pilniau tariant jis siekia pagal savo išgalės, kurios diena iš dienos didėdavo, ir kiekvienas numatydavo Zenone didelį žmogų. Bet paskui užėjo maišatys, taip ir sužlugdė vyrui gyvenimą, taip ir nespėjo tinkamai pagarsėti.

— Mes su juo seni pažįstami. Jis, žinot, toks kuklus, niekad nepasigers, niekad savęs aukštyn nepakels. A vyras buvaunas, važinėjęs po užsienius, daug matęs, daug skaitęs, didelėse kompanijose buvęs. Ir svetimų kalbų moka. Kartą kompanijoje išsikalbėjome apie geografiją. Kažkas tai užsiminė apie Patagoniją, kitiems buvo neaišku dėl žemės magnetizmo, atsirado net apie Sven Heidin'ą negirdėjusių. Matytumėte, kaip gražiai nupasakojo, stačiai kaip su lopeta į galvą įkrėtė Zenonas! Plaukinėjom, rodos, jūrom, vaikščiojom dykumom, lipom kalnais, traukėmės nuo šalčių, slėpėmės nuo karštųjų saulės spindulių. Vienur jo pačio būta, kitur geriausiose knygose skaityta, paveiksluose matyta, mokytasi. Arba svetimos kalbos: jis tau reikiamose vietose pacituos Slovacką, Homerą, Dantę, Puškiną. O kaip jis Gogolį žino! Sakytum vaiduokliu skrendi, skrendi, kūrybos lentynom! Ir vis originale kalba, vis lenkiškai, graikiškai, itališkai, rusiškai. Aišku, tokį mokovą prašydavosi ir į svečius, kviesdavo ir paskaitų skaityti. Nuvažiuodavo kartais, bet jis vis kuklindavosi, laiko neturėdavo ir nenorėdavo prasidėti. "Et," sakydavo, yra geriau išmanančių. Tegul profesoriai mokslina liaudį. Ką aš čia, paprastas žmogus, prasidėsiu. Jei prašydavai pacituoti garsenybių žodžius, jis atsakydavo: "Lenkiškai, rusiškai daugelis moka ir gali patys pasiskaityti, o graikiškai, itališkai — kam cituoti, jei vistiek nesupras." Ir žinok, kad jis beveik teisus buvo. Tikrai, slavizmo mums nereikia, o iki graikų klasicizmo mes nepriaugę. Apie Anykščių šilelį, Donelaitį ar Šarūną kiekvienas gimnazistas žino, dar neišryškėjusių klasikų pilni laikraščiai. Še, tau ir literatūros mokslai!

— Be to, jis tikras sporto mėgėjas. Matytumėte, kaip jis tenisą lošia! Sakau jau, aš taip žaidzdamas pirmenybėse dalyvaučiau, dėl meisterio titulo kovočiau, gal, net spalvas gaučiau ginti. Užsiminiau, kartą, atsimenu. Zenonas tik mostelėjo ranka, ir, tarsi visai apie nereikšmingą dalyką kalbėtų "ką ten" atsakė. Ir tiktai po pertraukėlės pridėjo: "Kam tos tuščios garbės. Yra vien to siekiančių. Bene man gaila? Tegul jie būna dievinami. Aš... nu ką gi aš..."

— Žinoma, patys meisterriai už jį geriau žaidžia lauko tenisą, bet gi meisteriai, patyrę, taip sakant beveik iš to duoną valgantieji. Bėginėja, šokinėja jie aikštėlėje su rankėtomis ištisomis dienomis. Vien tik tam laiką skiria, nieku daugiau nesirūpina. et tarnybos valandomis treiniruojasi. Tai aišku, kitaip ir būti negali, jie turi geriausiai lošti. Ir ne nuo šiandien, ne nuo vakar, o nuo jau nystės, nuo vaikystės dienų jie pila ir pila tenisą. Jie tik jį ir sapnuoja. O įsivaizdina be galo. Taip kaip šiandien prisimenu... kada aš čia... jau senokai... buvau užėjęs į sporto reikmenų krautuvę. Dviračiui ventilių. Gi žiūrau, atidrožia frantas pro duris. Ant galvos tinkleliu pinta kepuraitė su ilgu tamsiu matiku, trumpomis rankovėmis balti marškiniai, kaip dangus mėlynos kelnės, kaip iš kreidos ištraukti minkšti batukai, o rankose kraipoma šviesiai geltonai nupoliruota raketė, tamsiai raudona guminė rankena ir melsvu įmovu ant stygų. Kažin koks vaikyštis buvo ties kojom besupinąs, tai jis tik "atsiprašau" ir stačiai kiša ranką pardavėjui. Juokiasi, kikena, lyg dešimt metų nematytą draugą sutikęs: "Sveikas gyvas," girdi, "kaip laikaisi!" Pardavėjas irgi nesavam kaily pasijuto, tik plepa, linkčioja. Nieku daugiau nesirūpina. Rodo sviediniukus. "Negeri, brolyti, per minkšti. Rungtynėms reikia standrių. Kai duodi pro tinklą, anoj pusėj turi švilpdamas stuktelėti." Dar pasišvaistęs išėjo.

— Kas jisai? — klausiu pardavėją.

— Nepažįsti? Lietuvos lauko teniso vicemeisteris. Dabar, sako, labai geroj formoj ir tikriausiai atgausiąs meisterio titulą.

Ką gi, tada aš pasiėmęs ven tilius išėjau.

—Taip, Zenonas Tarka nėra koks rekordistas. Jis, kukliai šnekant, viską po truputį. Jis švariai plaukus, ir slidėmis su kankanais pavažuos, ir kulipką į taikinį paleis, ir paburiuos. Aha. O ar matėte, kaip jis bilijardą lošia? Teisingai, jūs jo nepažįstate, tai gal ir žaidžiančio nematėte. Nu, žinote, gražiai! Aš bent nemačiau, kad kas būtų atsilaikęs. Duoda dvi byles foro ir paskui viena ranka amerikonišką laimi! Kaip sau norit, galit būt už ar prieš, bet tokį lošiką, miela matyti! Aš jam, užtai, kartą ir sakau: "Tu, Zenonai, tikras bilijardo meisteris." Jis, žinote, tik ranka mostelėjo ir vėl dviem forais pradėjo partiją prieš kažin kokį provincijos direktorių. Dešimt minučių, gal, truko ir baigta. Šimtą ar kiek ten buvo tas direktorius statęs.

— Arba šaudymas. Atsimenu, dar fronte. Aplinkui baltuoja sniegas. Atvažiavo iš Tėvynės menininkų grupė. Mes, kareivėliai, kuo galime pavaišinti Vienu — kitu stikleliu, užkanda. Išeiname į kiemą. Svečiai ant kuolo pasistato bonką ir pila į ją iš šautuvų. Pila ir nepataiko. Į šūvių plumpsymą ateina Zenonas. Kad suklegs visi, kad sužiurs. "Tu, Zenonai," girdi, "pataikyk į bonką." Ir kiša jam šautuvą. "Ką jūs čia, vyrai, juokus krečiat, iš tokio at-

(Nukelta į 4 pusl.)

# Brolis

(atkelta iš 4 pusl.)

stumo nereikia šautuvo." Paėmė brauningą, taip gražiai, at simenu, iš viršaus nuleidė ir spustelėjo. Cankt, ir bonka per pusę.

—Arba, žinau, jo tėviškėj augo didelė didelė liepa. Vieniša gale kluono stovėjo. Rudeniop į ją, sulėkdavo visos apylinės varnėnai ir pakeldavo tokį alasą, tokį klegėsį, kad jų muzika greičiau į baubimą panašėdavo. Zenonas atidaro salkos langą, pasiima montekristą ir ir pradeda laikyti kulkutes. Ne mačius sunku patikėti, bet nuo kraštutinių šakų pradeda skinti špokus. "Ką jie čia taip įsidrąsino, reik praretinti," — ir vos švylptelėdamas į kampą pa statydavo šautuvėlį ir paėmęs pintinę eidavo parsinešti varnėnų. O iškepti ir su lašinukais paspirginti labai gardūs tie cyp liai, jeigu dar padažo ir burokėlių su šutintom bulvėm, taip sakant...

— Pavyzdžiui krepšinis. Kiek vienas lietuviukas lošia. Visi mušasi iki žvaigdžių. Kodėl, prieš tai aš nieko, Europos meisteriui gerų krepšininkų niekad per daug nebus. Zenonas krepšį taip pat praktikavo Atsimenu, per studentų krepšinio pirmenybes jų rinktinė stojo prieš vieną labai stiprią komandą. Zenonas Tarka cent re. Plaukai juodi, iki juodumo nudegęs, marškinėliai kaip ant graikiškos figūros, brolyti, gulį. Bet nėr kada smulkmenom grožėtis, priešas nesvietiškai gi nasi ir pasiutusiai spaudžia. Arti sunku prieiti. Ir staiga ma tom, kaip iš vidurio aikštės, neginamas ir nepuolamas (nes toks nuostolis!), Zenonas gražiai pasvardina kamuolį, ant vienos kojos tūptelia, paleidžia ir... yra! Baisiausi šauksmai, ovacijos, o jis sau ramiausiai grįžta atgal.

— Buriavimo sporte jis sunkiai pamainomas. Ypatingas akrobatas su dešimtukėm. Kau kia šeši-septyni palai, o jis pil nom burėm, rodydamas kylį, kaip skriestuvu nubrėžta linija skrodžia putojantį ir išėlusį vandenį.

— Ot, labai gaila, bet nėra galimybės viską išpasakoti. Gal kada prie progos...

— Na, dar imkim kitą dalyką, muziką. Įvairiausias melodijas: operų, baletų, kino filmų...

Tačiau traukinys jau sustojo ir mūsų pasakotojas, net atsisveikinti nespėjęs, su lagaminu išdardėjo.

Nei aš, nei kiti jo nepažinojo. Ilgokos kelionės metu nuobodoka. Žodžiu — kitu pasikeisti su kaimynu, ir kartais susipažinti, išsišnekėti. Šitas bendrakeleivis prapliupo pasakoti apie kaž kokį tai Zenoną Tarką, apie kurį, kaip tyčia, važiavusieji dar nieko nebuvo girdėję.

***

Gyvenimas ėjo savo keliu.

Praėjo gerokas laiko tarpas.

Pas pažįstamus baliūštis. Atvykau pavėlavęs, bet mano prie stalo prisėdimas neatkreipė dė mesio. Svečių nuotaika buvo pačiame gerume: stiklelis, užkanda, anekdotai, įspūdžiai.

Jaunas, lengvai garbanotais plaukais, panosėje trumpais ūseliais vyriškis, kairės rankos nykštį už liemens rankoskylės užkišęs, dešinėje storo cigaro svilstančia nuorūka, kuvuliuojančiais žandais porina:

Dar gražiau buvo Antanui. Kartą rudenį grįžta jisai namo. Traukia skersai Vilnišio aikštę. Tamsu, žvaigdžių nėr, debesuota. Dabar negalėčiau pasakyti, iš kur tada ėjo, ar iš svečių ar iš stoties, bet jau buvo gerokai po vidurnakčio, gal trečia valanda. Tokiu laiku dauguma publikos miega. Tik užklydusią žmogystą, ar užtrukusią porelę gali sutikti, bet šiaip jau kaip ir tuščia. Jisai sau drožia pasišvilpaudamas. Gerokai paėjėjęs mato priešais kitą dvikojį ateinantį. Ir sveti-

masis iš toliau klausia: "Sakykit, ponas, kelinta dabar valanda?" Antanas, nežiūrėdamas į laikrodį, atsako: "Dešimt po pirmos," nors puikiai žino, kad jau vėlesnis laikas. Žmogelis susitraukęs į kuprą ir vos išstena: "Ponas, gal turite užrūkyti?" Jis žino, papirosai kai rėje palto kišenėje, greitai išima, stebėdamas nepažįstamąjį. Tas atgrubusiom rankom ima, bet rūkalas nukrenta ant žemės. Tas lenkiasi prie žemės, bet tik sustena ir ranka braukdamas per nugarą, kita pasiremdamas lazdą, pamažu tiesiasi. "Negaliu pasilenkti, ponuli, diegliai neleidžia." Antanas nori pakelti papirosą, bet susilaiko ir iš pokelio pasiūlo naują. "Gaila, ponuli, gadinti, manau, gal, tą nuo žemės pakeltumėte." Šito broliui užteko. Jis tuoj griebia elektros lemputę, pašviečia nepažįstamam į veidą ir sušunka: "Ran kas aukštyn!" Nepažįstamasis nori griebti lazdą, bet griežtai pakartojus įsakymą pakelia rankas. "Ko nori, ponulis, iš manęs" — maldaujančiai prabyla sulaikytasis. "Ko noriu? Manai nežinau, ko tu iš manęs norėjai? Nuovadoje išsiaiškinsim." Užpuolimą planavęs vagis atsiprašinėjo, maldavo paleidžiamas, bet brolis vistiek jį pristatė policijai, kur per tardymą paaiškėjo, kad sulaikytasis tą naktį panašiu būdu jau du asmenis apiplėšė. Įdomiausia, jog plėšikas vos verkti nepradėjo, sužinojęs brolį neturėjus šaunamo ginklo, o per kišenę tik paprastą pirštą laikė atkišęs.

—Bet mūsų žavioms damoms tokie prozaiški ir drauge vyriškai kartūs dalykai tikriausiai neįdomūs, pagaliau ir ne šiai maloniai draugijai pritaikinti. Dabar, turbūt atspėsiu visų pageidavimą, norėtume ir kitus išgirsti, taip sakant visiems po lašelį ne tik ant liežiuvuko, bet ir nuo liežiuvuko...

— Ach, tu Ženua, ką dabar... įdomu labai ir papasakok... Pasakok, prašau, Ženua... — nucypsėjo balselis.

— Niekis niekis, varyk tolyn! — padrąsino tenoras.

Ženua smiliumi pašukavo ūseliukus cigaro likutį į peleninę pasiguldė, lankčiu mostu ištraukė viršutinėj kišenėlėj tūnojusią nosinaitę, lyg nosį pabraukdamas, lyg ją uostydamas pora kartų stuktelėjo iš kito krašto šnirpšneles, gražiai sulankstęs vėl įsidėjo kišenaitėn, pakėlęs taurę akimis pasveikino ji Ženua pavadinusią panelę, gurkštelėjo, dirstelėjo priešingon stalo pusėn, dviem pirštais prisilytėjo kaktą, ir:

— Stačiai nežinau, apie ką dabar papasakoti. Visų pirma bijausi įkyrėti, antra — iš viso nemoku papasakoti, trečia —esu trumpos atminties ir dar menkesnės vaizduotės, ketvirta —nieko gero šiuo momentu neprisimenu.

— Vis ką nors! — sucypsėjo.

— Dar vieną niekutį prisiminiau apie brolį...

— Gerai, gerai...

— Nesipuikink!

Išnaudodamas pertraukėlę, tyliai paklausiau kaimyną.

— Nepažįstat Ženua čia jį visi taip vadina. Pavardė...

Tuo tarpu Ženua pradėjo:

— Mūsų tėvai turėjo didelę šeimą, viso dešimt vaikų. Dalis išmirė, dalis užaugo. Mudu su broliu drauge gimnaziją lankėme, viename suole sėdėjom iš parėjęs namo imuosi pamokas ruošti, o jis trenkia į kamą knygas ir išbėga su vaikais laisti. Tėvai ir šiaip ir taip, o jis nė girdėti nenori, sako pa ruošęs pamokas. Žinot, tėvan apestis, nes žemės nedaug, pinigų maža, burnos vis didėja ir didėja. Jis, kaip vyriausias, pirmoji šeimos viltis.

Kartą nueina tėvas pas klasės auklėtoją ir klausia, kaip stovi vaiko mokslas, nes tas na mo parėjęs nieko nesimoko, metęs knygas išbėga ir tik vakarienei grįžta. O žinot ką mokytojas užgieda? "Aš," sako, "norėjau eiti pas tėvus ir prašyti neversti Antanuko tiek daug mokytis, nes berniukas dar jaunas ir jei per daug išvargs, vėliau netiks gyvenimui. Dabar jis pirmas mokinys."

— Jeigu kas pažįstat mano brolį, tai jis niekad panašių dalykų nepasakoja. Jau toks jo būdas — nutylėti apie save. Nors pergyvenimų vaikinas turi nemažai. Žinau, jis baigė gimnaziją ir norėjo tarnybą gauti. Tada pats krizės metas buvo. Visur pilna, net perpildyta. Prašymais užverstos ministerijos, įstaigos, įmonės. O jis nuo pat mažens linkęs prie eko nomijos. Būdavo, svarstinėja žvirgždus, maino į giles, pardavinėja kaštonus ir kitokias vaikiškas prekybas išradinėja Padavė prašymą į Ekon. fakultetą tą pat dieną, kaip jis sako "ant karštųjų," su prašymu nuėjo į Lietuvos Banką. Kanceliarijos viršininkas ar koks panašus po nas priima. Perskaito prašymą, akinius ant kaktos užkelia ir pasako: "Tamsta, gal, nežinai, kad mūsų įstaiga turi šimtus prašymų ir vos porą etatų. Kitaip tariant, vilties gauti tarnybą kaip ir nėra." "Jeigu jūs turite pora etatų, vienas teks man," — į tai atsako brolis. Nu, aišku, kilo ginčai, karšti pasikalbėjimai, tačiau brolis ir vietą gavo, reik pasakyti su neblo gu etatu. Ir ne kur kitur, o tame pačiame banke...

Ženua, atrodė, dar nė nemanė baigti pasakojimų, bet staiga prie jo iš kito kambario atėjęs vyriškis rankomis užėmė akis.

— Kas?, —dirbtinu balsu paklausė.

— Nežinau, — atsakė Ženua.

— Tu, tu, paukšteli, ką čia išsisukinėji, ar jau manęs nepažįsti? Ir ką tu čia taip dėstai?

Atvykėlis, matomai, daugumos buvo geras pažįstamas. Už pavėlavimą Ženua jam tuoj supylė tris be eilės.

Kažin kas sukomandavo "mu zika ir šokiai," suklegėjo radijas.

Atvykėlis man atrodė kažkur matytas, tik negalėjau prisiminti. Bandžiau košti senus miestų pažįstamus, mokyklos, gimnazijos veidus. Vis ne tas ir ne tas.

Po kelių šokių būrelis vėl sudribo prie stalo. Neatpažintas ėmėsi karštai pasakoti, mosuoti rankomis ir prisiminiau: traukiny pasakojęs istoriją apie.

Dar sykį pabaksnojau kaimynui į petį:

— Kas šitas ponas?

— Ženua brolis.

— Kas tas Ženua?

— Na, tai gražiausia! Ženua ir baigta. Visi jį vadina. Jei tau būtinai reik pavardės, tuoj, tuoj, tuoj... prisiminisiu... Kaip jis čia... Ach... Vi vo, jau žinau Zenonas Tarka.

— Zenonas Tarka!—net šūktelėja.

— Taip taip, tai kas tokio?

— O šis jo brolis?

— Taip, tikras brolis, Antanas Tarka.

(Pabaiga)

Žuvininkams patariama naudoti prie meškerių raudonas žymes, nes kitokių spalvų, ypač geltonos, mėlynos ir žalios, žuvys visai nematančios.

Astronomai tvirtina, kad jeigu saulė būtų padaryta iš anglies, ji sudegtų per 6,500 metų.

# Poezija

## TOLYN, TOLYN

Puiki diena ir debesys — ožkutės
mėlsvoj žolėj strikčiuoja linksmai.
Grėblus vėjalis, viešpats jųjų kūtės,
juos varo poilsio, kur jų melsvi namai.
Grėblus vėjalis mėgsta išdykauti
ir, nepaleisdamas skudučių iš burnos,
mums taršo plaukus; norimas pagauti
pasislepia tarp vaismedžių darnos.
Mes žengiam sunkiai, esame pavargę,
bet mums smagu vidudienio žaisme—
mums viskas gimdo praeitį ir dargi
mums guodžia sielas, grūdintas skausme.
Kaip kartūs smūgiai mūsų sunkūs žingsniai
ant kelio svetimo gelsvųjų akmenų;
puiki diena vien atminimų mirksniai,
mums nenustums vėjelis darganų.
Tolyn, tolyn... o kaip širdis spindėtų
ir kaip pakiltų išdidi galva,
jei vietoj jungo vergiško ir kieto
kelionės tikslas būtų Lietuva!

## APIE VAKARDIENĄ

Virš juodojo kalno didžiulė žvaigždė —
langelis iš tolimo rojaus.
O pilkas, skurdusis, niekingas šiandie,
metų aš tau paniekos pilną sudie;
aš tuo gyvenu, ko nustojau.
Atsimenu ilgesį meilės svaigios,
tikėjimą laimę surasti,
jaunystės sapnus, rūgiagėlę rūgiuos,
šešėlį vienatvės staigios ir baugios,
ir užsklęstą pasakoms sklastį.
Šiandie tik miražas, man vakardiena,
lyg šakniai sultingos purienos;
kaip medžio šaknis atkakli, alkana,
taip mano mintis, praeities kupina,
ten veržias, kur žuvusios dienos.

Kastytis Gliauda


UŽMIRŠK BRANGIAS GYVENIMO LĖŠAS!

● Jums nereikia rūpintis apie gero maisto, drabužių ir butų lėšas, kuomet jūs sate naujoj Reguliarinėj Armijoj. Visa tai jums duodama — ir dar nauja aukšta alga, beveik visai grynai atliekama. Jūs pinigais pirmaujate Armijos tarnyboj. Jeigu jūs esate 17 iki 34 metų, sveikas ir protiniai vikrus, gaukite visus faktus dabar iš arčiausios jums J. V. Armijos Rekrutavimo Stoties.

A GOOD JOB FOR YOU
U. S. Army
CHOOSE THIS FINE PROFESSION NOW!

246 GRAHAM AVE., BROOKLYN, N. Y.


# LICENSES

## Beer, Wine, Liquor WHOLESALE AND RETAIL

NOTICE is hereby given that License No. L 5407 has been issued to the undersignod to sell wine and liquor at retail under Section 107 of the Alcoholic Beverage Control Law at 1611 East 19th St., Borough of Brooklyn, County of Kings, to be consumed off the premises.
DOROTHY & HARRY BERMAN
1611 East 19th St., Brooklyn, N. Y.

NOTICE is hereby given that License No. L 994 has been issued to the undersigned to sell wine and liquor at retail under Section 107 of the Alcoholic Beverage Control Law 986 Sutter Ave., Borough of Brooklyn, County of Kings, to be consumed off the premises.
ISAAC FARBER
986 Sutter Ave., Brooklyn, N. Y.

NOTICE is hereby given that License No. RL 3048 has been issued to the undersigned to sell beer, wine and liquor at retail under Section 107 of the Alcoholic Beverage Control Law at 964 Halsey Street, Borough of Brooklyn, County of Kings, to be consumed on the premises.
HALSEY SPIRITS, INC.
964 Halsey St., Brooklyn, N. Y.

NOTICE is hereby given that License No. RL 4257 has been issued to the undersigned to sell beer, wine and liquor at retail under Section 107 of the Alcoholic Beverage Control Law at 502 Grand Street, Borough of Brooklyn, County of Kings, to be consumed on the premises.
STANLEY MISUNAS
502 Grand St., Brooklyn, N. Y.

NOTICE is hereby given that License No. L 898 has been issued to the undersigned to sell wine & liquor at retail under Section 107 of the Alcoholic Beverage Control Law at 382 Rugby Road, Borough of Brooklyn, County of Kings, to be consumed off the premises.
JOHN G. CAVANAGH
382 Rugby Road, Brooklyn, N. Y. R

NOTICE is hereby given that License No. L 1390 has been issued to the undersigned to sell wine & liquor at retail under Section 107 of the Alcoholic Beverage Control Law at 3467 Fulton St., Borough of Brooklyn, County of Kings, to be consumed off the premises.
ANTHONY FUCCI
3467 Fulton St., Brooklyn, N. Y. R

NOTICE is hereby given that License No. L 5412 has been issued to the undersigned to sell wine and liquor at retail under Section 107 of the Alcoholic Beverage Control Law at 286 Ridgewood Ave., Borough of Brooklyn, County of Kings, to be consumed off the premises.
WILLIAM H. HESS
286 Ridgewood Ave., Brooklyn, N. Y.

NOTICE is hereby given that License No. L 1216 has been issued to the undersigned to sell wine and liquor at retail under Section 107 of the Alcoholic Beverage Control Law at 482 Coney Island Ave., Borough of B'klyn, County of Kings, to be consumed off the premises.
SADIE L. HILCKEN
482 Coney Island Ave., Brooklyn, N. Y.

NOTICE is hereby given that License No. RL 4326 has been issued to the undersigned to sell beer, wine and liquor at retail under Section 107 of the Alcoholic Beverage Control Law at 55 — 4th Avenue, Borough of Brooklyn, County of Kings to be consumed on the premises.
JENNIE MANCARUSO
(Exect. of Estate of Felice Mancaruso)
55 — 4th Ave., Brooklyn, N. Y.

NOTICE is hereby given that License No. RL 4318 has been issued to the undersigned to sell beer, wine and liquor at retail under Section 107 of the Alcoholic Beverage Control Law at 1513-15 — 69th St. & 6826 New Utrecht Ave., Borough of Brooklyn, County of Kings, to be consumed on the premises.
FRED GUGLIELMELLI
1513-15 — 6th St. &
6826 New Utrecht Ave., Brooklyn, N. Y.

NOTICE is hereby given that License No. L 1114 has been issued to the undersigned to sell wine and liquor at retail under Section 107 of the Alcoholic Beverage Control Law at 117 Smith Street, Borough of Brooklyn, County of Kings, to be consumed off the premises.
MILTON POVILL
(Sterling Wine & Liquor)
117 Smith St., Brooklyn, N. Y.

NOTICE is hereby given that License No. 1181 has been issued to the undersigned to sell wine and liquor at retail under Section 107 of the Alcoholic Beverage Control Law at 1081 Liberty Ave., Borough of Brooklyn, County of Kings, to be consumed off the premises.
JOSEPH VINCENT DELANEY, SR.
1081 Liberty Ave., Brooklyn, N. Y.

NOTICE is hereby given that License No. L 5377 has been issued to the undersigned to sell wine and liquor at retail under Section 107 of the Alcoholic Beverage Control Law at 57 Liberty Ave., Borough of Brooklyn, County of Kings, to be consumed off the premises.
MILTON & STANLEY SUSSMAN
(Liberty Wine & Liquors)
57 Liberty Ave., Brooklyn, N. Y.

NOTICE is hereby given that License No. RL 1116 has been issued to the undersigned to sell beer, wine and liquor at retail under Section 107 of the Alcoholic Beverage Control Law at 67 Furman Street, Borough of Brooklyn, County of Kings, to be consumed on the premises.
EMIDIO PIGNOLONI
67 Furman St., Brooklyn, N. Y.

NOTICE is hereby given that License No. RL 2328 has been issued to the undersigned to sell beer, wine and liquor at retail under Section 107 of the Alcoholic Beverage Control Law at 349 Central Avenue, Borough of Brooklyn, County of Kings to be consumed on the premises.
CHARLES PFEIFFER
(Central Palace Cafe)
349 Central Ave., Brooklyn, N. Y. R

NOTICE is hereby given that License No. L 5006 has been issued to the undersigned to sell wine and liquor at retail under Section 107 of the Alcoholic Beverage Control Law at 433 Utica Ave., Borough of Brooklyn, County of Kings, to be consumed off the premises.
JOHN S. SHOCK
433 Utica Ave., Brooklyn, N. Y.

NOTICE is hereby given that License No. RL 7853 has been issued to the undersigned to sell beer, wine and liquor at retail under Section 107 of the Alcoholic Beverage Control Law at 112 Atlantic Avenue, Borough of Brooklyn, County of Kings to be consumed on the premises.
EDMOND HOURIGAN
112 Atlantic Ave., Brooklyn, N. Y. R

NOTICE is hereby given that License No. RL 5266 has been issued to the undersigned to sell beer, wine and liquor at retail under Section 107 of the Alcoholic Beverage Control Law at 4223 — 2nd Avenue, Borough of Brooklyn, County of Kings to be consumed on the premises.
EDMOND HOURIGAN
4223 — 2nd Ave., Brooklyn, N. Y. R

NOTICE is hereby given that License No. RL 8301 has been issued to the undersigned to sell beer, wine and liquor at retail under Section 107 of the Alcoholic Beverage Control Law at 37-38 Newkirk Plaza & 615 Marlborough Road, Borough of Brooklyn, County of Kings, to be consumed on the premises.
STEPHEN MORIARTY
(Moriarty's Cafe)
37-38 Newkirk Plaza
615 Marlborough Road, Brooklyn, N. Y.

NOTICE is hereby given that License No. RL 6642 has been issued to the undersigned to sell beer, wine and liquor at retail under Section 107 of the Alcoholic Beverage Control Law at 261 — 5th Avenue, Borough of Brooklyn, County of Kings to be consumed on the premises.
FOX'S RAIL, INC.
261 — 5th Ave., Brooklyn, N. Y.

NOTICE is hereby given that License No. RL 15 has been issued to the undersigned to sell beer, wine and liquor at retail under Section 107 of the Alcoholic Beverage Control Law at 575-77 — Broadway, Borough of Brooklyn, County of Kings to be consumed on the premises.
BROADWAY-LORIMER CAFETERIA, INC.
575-77 — Broadway, Brooklyn, N. Y.

NOTICE is hereby given that License No. RL 2350 has been issued to the undersigned to sell beer, wine and liquor at retail under Section 107 of the Alcoholic Beverage Control Law at 203 West 9th Street, Borough of Brooklyn, County of Kings to be consumed on the premises.
JENNIE GREENLAND
203 West 9th St., Brooklyn, N. Y.

NOTICE is hereby given that License No. RL 6219 has been issued to the undersigned to sell beer, wine and liquor at retail under Section 107 of the Alcoholic Beverage Control Law at 388 Court Street, Borough of Brooklyn, County of Kings to be consumed on the premises.
JENNIE GREENLAND
388 Court St., Brooklyn, N. Y.

NOTICE is hereby given that License No. RL 3101 has been issued to the undersigned to sell beer, wine and liquor at retail under Section 107 of the Alcoholic Beverage Control Law at 338 — 6th Avenue, Borough of Brooklyn, County of Kings to be consumed on the premises.
GEORGE A. O'REILLY
338 — 6th Ave., Brooklyn, N. Y.

NOTICE is hereby given that License No. RL 8536 has been issued to the undersigned to sell beer, wine and liquor at retail under Section 107 of the Alcoholic Beverage Control Law at 6814 — 4th Avenue, Borough of Brooklyn, County of Kings to be consumed on the premises.
SOL BLOCK & SAMUEL BLOCK
6814 — 4th Ave., Brooklyn, N. Y.

NOTICE is hereby given that License No. RL 841 has been issued to the undersigned to sell beer, wine and liquor at retail under Section 107 of the Alcoholic Beverage Control Law at 422 Utica Avenue, Borough of Brooklyn, County of Kings to be consumed on the premises.
JOHN KELLY
422 Utica Ave., Brooklyn, N. Y.

NOTICE is hereby given that License No. RL 4250 has been issued to the undersigned to sell beer, wine and liquor at retail under Section 107 of the Alcoholic Beverage Control Law at 281 Nostrand Avenue, Borough of Brooklyn, County of Kings to be consumed on the premises.
CLIFTON BAR & GRILL, INC.
281 Nostrand Ave., Brooklyn, N. Y.

NOTICE is hereby given that License No. RL 4360 has been issued to the undersigned to sell beer, wine and liquor at retail under Section 107 of the Alcoholic Beverage Control Law at 315-17 Flatbush Ave., Borough of Brooklyn, County of Kings to be consumed on the premises.
TIMOTHY MORIARTY
315-17 Flatbush Ave., Brooklyn, N. Y.

NOTICE is hereby given that License No. RL 5278 has been issued to the undersigned to sell beer, wine and liquor at retail under Section 107 of the Alcoholic Beverage Control Law at 35 Lincoln Road, Borough of Brooklyn, County of Kings to be consumed on the premises.
TIMOTHY MORIARTY
35 Lincoln Road, Brooklyn, N. Y.

NOTICE is hereby given that License No. RL 927 has been issued to the undersigned to sell beer, wine and liquor at retail under Section 107 of the Alcoholic Beverage Control Law at 138 Fort Greene Place, Borough of Brooklyn, County of Kings to be consumed on the premises.
DANIEL MORIARTY
138 Fort Greene Place, Brooklyn, N. Y.

NOTICE is hereby given that License No. RL 1132 has been issued to the undersigned to sell beer, wine and liquor at retail under Section 107 of the Alcoholic Beverage Control Law at 1038 Bedford Avenue, Borough of Brooklyn, County of Kings to be consumed on the premises.
STANLEY OLASKY & FELIX MITCHELL
(Traffic Tavern)
1038 Bedford Ave., Brooklyn, N .Y. T

NOTICE is hereby given that License No. RL 1196 has been issued to the undersigned to sell beer, wine and liquor at retail under Section 107 of the Alcoholic Beverage Control Law at 1750 Nostrand Ave. & 2918 Clarendon Road, Borough of Brooklyn, County of Kings, to be consumed on the premises.
JOSEPH & FRANK PAGLIUGHI
1750 Nostrand Ave.,
2918 Clarendon Road, Brooklyn, N. Y. R

NOTICE is hereby given that License No. RL 6961 has been issued to the undersigned to sell beer, wine and liquor at retail under Section 107 of the Alcoholic Beverage Control Law at — 194 Broadway, Borough of Brooklyn, County of Kings to be consumed on the premises.
MATHIAS LAUKAS
(Oasis Bar & Grill)
914 — Broadway, Brooklyn, N. Y. R

NOTICE is hereby given that License No. L 5443 has been issued to the undersigned to sell wine and liquor at retail under Section 107 of the Alcoholic Beverage Control Law at 229 Saratoga Ave., Borough of Brooklyn, County of Kings, to be consumed off the premises.
JIMMIE C. CLARK
229 Saratoga Ave., Brooklyn, N. Y.

NOTICE is hereby given that License No. RL 7219 has been issued to the undersigned to sell beer, wine and liquor at retail under Section 107 of the Alcoholic Beverage Control Law at 4905 Church Avenue, Borough of Brooklyn, County of Kings to be consumed on the premises.
S. H. BAR & GRILL, INC.
4905 Church Ave., Brooklyn, N. Y. R

NOTICE is hereby given that License No. RL 7532 has been issued to the undersigned to sell beer, wine and liquor at retail under Section 107 of the Alcoholic Beverage Control Law at 3038 Ocean Avenue, Borough of Brooklyn, County of Kings to be consumed on the premises.
ANGELO CALIENDO
3038 Ocean Ave., Brooklyn, N. Y. R

NOTICE is hereby given that License No. RL 1023 has been issued to the undersigned to sell beer, wine and liquor at retail under Section 107 of the Alcoholic Beverage Control Law at 1751 Bedford Avenue, Borough of Brooklyn, County of Kings to be consumed on the premises.
PETER VALENTI
BALLFIELD TAVERN
1751 Bedford Ave., Brooklyn, N. Y. R

NOTICE is hereby given that License No. RL 2383 has been issued to the undersigned to sell beer, wine and liquor at retail under Section 107 of the Alcoholic Beverage Control Law at 84 Flushing Avenue, Borough of Brooklyn, County of Kings to be consumed on the premises.
PETER KARRAS
(Our Seven Seas Rest.)
84 Flushing Ave., Brooklyn, N. Y. R

NOTICE is hereby given that License No. RL 8009 has been issued to the undersigned to sell beer, wine and liquor at retail under Section 107 of the Alcoholic Beverage Control Law at 344 Sumner Ave., Borough of Brooklyn, County of Kings to be consumed on the premises.
HERMAN ROSENBLUM &
HAROLD LEHR
(Gold Star Tavern)
344 Sumner Ave., Brooklyn, N. Y. R

NOTICE is hereby given that License No. RL 4396 has been issued to the undersigned to sell beer, wine and liquor at retail under Section 107 of the Alcoholic Beverage Control Law at 1268 East N. York Ave., Borough of Brooklyn, County of Kings to be consumed on the premises.
MOE FRANKEL
1268 East N. Y. Ave., Brooklyn, N. Y.

NOTICE is hereby given that License No. RL 5240 has been issued to the undersigned to sell beer, wine and liquor at retail under Section 107 of the Alcoholic Beverage Control Law at 49 Sumner Avenue, Borough of Brooklyn, County of Kings to be consumed on the premises.
ASCOT BAR & GRILL, INC.
49 Sumner Ave., Brooklyn, N. Y. R

NOTICE is hereby given that License No. RL 1033 has been issued to the undersigned to sell beer, wine and liquor at retail under Section 107 of the Alcoholic Beverage Control Law at 4416 — 4th Avenue, Borough of Brooklyn, County of Kings to be consumed on the premises.
VINCENT JOHN DALTON
4416 — 4th Ave., Brooklyn, N. Y. R

NOTICE is hereby given that License No. RL 1049 has been issued to the undersigned to sell beer, wine and liquor at retail under Section 107 of the Alcoholic Beverage Control Law at 2876-80 Nostrand Ave., Borough of Brooklyn, County of Kings to be consumed on the premises.
FRANK KROGER
2876-80 Nostrand Ave., Brooklyn, N. Y. R

NOTICE is hereby given that License No. RL 8100 has been issued to the undersigned to sell beer, wine and liquor at retail under Section 107 of the Alcoholic Beverage Control Law at 1449 E. New York Ave., Borough of Brooklyn, County of Kings to be consumed on the premises.
ALBERT STILLMAN
1449 East New York Ave., Brooklyn, N. Y.

NOTICE is hereby given that License No. RL 6190 has been issued to the undersigned to sell beer, wine and liquor at retail under Section 107 of the Alcoholic Beverage Control Law at 92-98 Church Ave. & 472 MacDonald Ave., Borough of Brooklyn, County of Kings, to be consumed on the premises.
JOHN F. ESCHMANN
Beverly Tavern
92-98 Church Ave.,
472 McDonald Ave., Brooklyn, N. Y.

NOTICE is hereby given that License No. RL 8914 has been issued to the undersigned to sell beer, wine and liquor at retail under Section 107 of the Alcoholic Beverage Control Law at 38 Bogart Street, Borough of Brooklyn, County of Kings to be consumed on the premises.
BOGART STREET TAVERN, INC.
38 Bogart St., Brooklyn, N. Y.

NOTICE is hereby given that License No. RL 3167 has been issued to the undersigned to sell beer, wine and liquor at retail under Section 107 of the Alcoholic Beverage Control Law at 2 East 2nd Street, Borough of Brooklyn, County of Kings to be consumed on the premises.
EMILY ULMER
Ulmer's Inn
2 East 2nd St., Brooklyn, N. Y.

NOTICE is hereby given that License No. RL 4252 has been issued to the undersigned to sell beer, wine and liquor at retail under Section 107 of the Alcoholic Beverage Control Law at 1700 Broadway, Borough of Brooklyn, County of Kings to be consumed on the premises.
HARRY FINKELSTEIN
Broadway Tavern
1700 — Broadway, Brooklyn, N. Y.

NOTICE is hereby given that License No. RL 827 has been issued to the undersigned to sell beer, wine and liquor at retail under Section 107 of the Alcoholic Beverage Control Law at 810 Grand Street, Borough of Brooklyn, County of Kings to be consumed on the premises.
WILLIAM KESTLER
810 Grand St., Brooklyn, N. Y.

NOTICE is hereby given that License No. RL 797 has been issued to the undersigned to sell beer, wine and liquor at retail under Section 107 of the Alcoholic Beverage Control Law at 156 — 7th Avenue, Borough of Brooklyn, County of Kings to be consumed on the premises.
THOMAS ROACHE
156 — 7th Ave., Brooklyn, N. Y.

NOTICE is hereby given that License No. RL 1014 has been issued to the undersigned to sell beer, wine and liquor at retail under Section 107 of the Alcoholic Beverage Control Law at 187 Columbia Street, Borough of Brooklyn, County of Kings to be consumed on the premises.
JOHN ALLEGRA
187 Columbia St., Brooklyn, N. Y. R

NOTICE is hereby given that License No. RL 6263 has been issued to the undersigned to sell beer, wine and liquor at retail under Section 107 of the Alcoholic Beverage Control Law at East 15th Street, Borough of Brooklyn, County of Kings to be consumed on the premises.
1234 CLUB, INC.
1234 East 15th St., Brooklyn, N. Y.

# MOTERŲ PASAULIS

*MOTERŲ VEIKLOS APŽVALGA*

*Redaguoja PRANĖ LAPIENĖ*

## KAIP AMERIKOS LIETUVIAI PRIĖMĖ LIETUVOS NAŠLAIČIUS

Kaip jau lietuvių spaudoje buvo pranešta, vasario 11 d., Laivu Marine Perch, Amerikon atvyko sekanti Lietuvos našlaičiai: Danutė Vasiliauskaitė, 18 m., Izolina Namajauskaitė 17 m., Marija Kukštaitė, 17 m., Birūtė Jesevičiūtė 15 m., Bronė Andriuškaitė, 14 m., Danutė Šidikytė, 14 m. Pranas Brenčius, 16 m.

Šie našlaičiai Amerikon atgabenti pastangomis United States Committee for Refugee Children, o vėliau pavedami Catholic Committee for Refugee globai. Pastaroji Komisija bendrai veikia su Lietuvių Našlaičių Komisija, ir prisilaikant tam tikrų taisyklių, vėliau našlaičiai apgyvendinti atitinkamose prieglaudose, mokyklose arba atskiruose namuose, jeigu jie surandami tinkami, su lyg valstybių reikalavimų. Iki surandama atitinkama vieta našlaičiams, jie laikinai apgyvendinti U. S. Committee for Refugee Children prieglaudoje (Shelter, Bronx, N. Y.).

Lietuvių Našlaičių Komisija tiesioginiai veikia su Catholic Com. for Refugees. Kartu su jais laikomi bendri pasitarimai išdirbami planai ir surandama vietos našlaičiams.

Kaip Lietuvių Našlaičių Komisijos patarėjai, man teko atlankyti minimas našlaičių prieglaudoje — Bronxe, vasario 14 d. Kartu su manim lankėsi p. Nora Gugienė, BALF sekretorė, kuri tuo laiku buvo atvykusi New Yorkan, į BALF posėdį ir nuoširdžiai rūpinasi našlaičių reikalais.

Našlaičiai labai nudžiugo, kuomet mudvi pasveikinom juos lietuvių kalboje, nes ilgai negirdėjo lietuvių kalbos ir buvo labai pasiilgę saviškių. Visi našlaičiai apgailestavo, kad turėjo apleisti savo tėvynę ir nuo 1944 m. gyveno Vokietijoje, įvairiose stovyklose. Iš pasikalbėjimo su našlaičiais daug ką sužinojome apie jų vargus ir nemalonumus, kuriuos pergyveno nuo to laiko, kada prievarta turėjo apleisti savo mielą tėviškę, tačiau visi džiaugėsi, kad pagaliau pasiekė laisvą Amerikos šalį ir galės čionai ramiai apsigyventi tarp savųjų. Visi našlaičiai, be Prano Brenčiaus, pareiškė, kad neturi giminių Amerikoje, tačiau iš ankščiau paskelbtų žinių spaudoje apie juos, gal atsiras giminių arba draugų, kurie pažinojo jų tėvus ir galės kuo nors patarnauti jų reikaluose. Beveik visi našlaičiai jau baigę kelių klasių gimnaziją ir pareiškė noro toliau mokintis. Todėl ir nenuostabu, kad visos našlaitės apsidžiaugė, kuomet joms buvo pranešta, kad už kelių dienų apleis prieglaudą ir apsigyvens Villa Joseph Marie gimnazijoje, Newtown, Pa., kur toliau galės tęsti savo mokslą ir kartu išmokti anglų kalbos. Kadangi į Vila Joseph Marie mokasi tik mergaitės, tad Pranas Brenčius apsigyvens Marianapolio Kol., Thompson, Conn.

Kuomet buvo atlikti visi formalumai laikinoje prieglaudoje vas. 18 d., visos šešios našlaitės, lydimos šių žodžių rašytojos, išvažiavo į Newtown, Pa., kur buvo iškilmingai priimtos į Villa Joseph Maria. Stotyje našlaites pasitiko kun. Kidikas ir kuomet privažiavo Villą, seserys — mokytojos, lydimos vyriausios mokytojos, sesers Geroldinos, lauke pasitiko našlaites ir širdingai pasveikino. Prie mokyklos vartų plesėsavo Amerikos ir Lietuvos vėliavos. Įžengus vidun, apie 20 gimnazijos mokinių, pasipuošusios gražiais gimnazijos rūbais, pasveikino našlaites, sudainuodamos Amerikos ir Lietuvos himnus ir jų garbei sudainavo specialiai pritaikintą dainą — "Sveikos, sesutės!" Vėliau mokinės pasibučiavo su našlaitėmis ir prabilo į jas lietuvių kalba. Tai buvo be galo jaudinantis momentas ir kiekviena našlaitė apsiverkė iš džiaugsmo, išvydusios tokį širdingą ir įspūdingą priėmimą. Net ir suaugusiems ašaros pradėjo riedėti, matant našlaičių susijaudinimą iš didelio džiaugsmo. Vėliau mokinės apsikabino našlaites ir nusivedė jas parodyti savo kambarius, mokymosi kambarius, knygyną, laboratoriją ir didelį, jaukų poilsio kambarį. Apžiūrėję mokyklą, našlaitės pavalgė kartu su mokinėmis. Kiekviena našlaitė buvo pasodinta tarpe dviejų mokinių ir kalbėjosi lietuviškai. Po vakarienė, našlaites pasveikino kun. Kidikas ir pasakė atitinkamą kalbą. Labai malonu buvo matyti tokį širdingą mokinių susidraugavimą su našlaitėmis, kurios priėmė jas į savo tarpą, kaipo tikras sesutes, o ne našlaites.

Prie progos noriu pažymėti, kad Villa Joseph Marie randasi labai gražioje vietoje, netoli Philadelphia, Pa. Mokykla po priežiūra seserų kazimieriečių ir labai pavyzdingai užlaikoma. Mokyklą lanko lietuvaitės iš įvairių Amerikos miestų ir turi mokėti už mokymąsi. Mokama tiktai gimnazijos (High School) kursai. Visos mokinės gražiai

Baigiant, komiteto vardu, noriu širdingai padėkoti seserei Geraldinai ir kitoms sesutėms už tokį nuoširdų našlaičių priėmimą. Iš viso ko buvo matyti, kad našlaitės labai patenkintos nauju gyvenimu, tarpe savo sesučių lietuvaičių. Kuomet šių žodžių rašytoja atsisveikino su jomis, visos buvo linksmos ir akys spindėjo iš džiaugsmo!

**P. Jurgeliūtė-Beverage**

## Kristina Grinienė tarp mūsų moterų veikėjų New Yorke

**Po bankieto buvusiam Lietuvos prezidentui dr. K. Griniui priimti, kovo 8 d., McAlpin viešbutyje, New Yorke, p-nia Kr. Grinienė tarpe mūsų moterų veikėjų. Iš kairės — (sėdi) A. Devenienė, komiteto pirmininkė, Kristina Grinienė, O. Vileišienė, Gr. Šliūpienė. Stovi: Pr. Lapienė, I. Trečiokienė, dr. A. Šliūpaitė, O. Valaitienė, O. Vinikienė, G. Đargienė, E. Mikužiūtė, I. Bajorienė ir V. Tysliavienė.** (P. Urbono foto.)

## MES

BIRŪTĖ RAMOŠKAITĖ, New York, N. Y., dainuodama Vienybės metiniame koncerte, įvykusiame kovo 2 d., pasirodė kaipo aukštumos atsiekusi savo srity menininkė. Po koncerto žmonės sveikindami Ramoškaitę reiškė vilties greit pamatyti ją Metropolitan operoje.

VIOLETA TAMKIŪTĖ PRANCKIENĖ, New York, N. Y., dalyvaudama Vienybės koncerte, dar kartą privertė kiekvieną pasigėrėti jos puikiai išlavintu Operetės choru. Daugelis jai reiškė dėkingumo, kaipo triguba energija dirbančiai meno srity.

GERTRUDA DARGIENĖ, — Pittsburgh, Pa., pereitą savaitę su savo vyru praleido New Yorke.

M. P. REDAKTOREI viena jos rimčiausių bendradarbių rašo: — Sužiuro, subruzdo moterys, išvydusios Moterų Pasaulį. Jos nekantriai laukia kas savaitę naujo numerio pasirodant... Tik apsišarvokite kantrybe, nes ir pavydo bus. Bet žinokite, kad tai bus savotiškas komplimentas už Jūsų gerą darbą.

Moterų Pasaulio bendradarbės prašomos žinias į šį skyrių, kaip ir kitus raštus siųsti: Mrs. Lape, Stony Brooks, N. Y.

VLADISLAVA GRIGAITIENĖ žinoma Kauno operos artistė, kuri dabar laikinai yra apsigyvenusi Elizabeth, N. J., Moterų Vienybės pakviesta, sutiko kovo 18 d. dalyvauti jų socialiame susirinkime, kuris įvyks Alliance Hall, Brooklyne.

ALICE STEPHENS STEPONAVIČIENĖS, Chicago, Ill., trys mokiniai: Aldona Barcus, Albina Kasparaitis Ruther ir Frank Jacobs (Jokubauskas) kovo 2 d. Chicagos Lietuvių Auditorijoje turėjo savo koncertą. Jiem talkon buvo atėję ir Alice Stephens Singers. Koncertu publika nepaprastai sužavėta.

NELĖ LAPĖ, Ithaca College, Ithaca, N. Y., pereitą sekmadienį skambino piajnu vietos Reconstruction House, kur apgyvendintas suparalyžuotas jaunimas. Minėdama apie tai savo motinai, rašo:" Toks malonus jausmas, kad nors kiek galėjau juos pradžiuginti. Jie atrodė toki linksmi, patenkinti, — norėjosi visus apkabinti ir pravirkti."

## VALANDA SU KRISTINA GRINIENE

Šiomis dienomis man teko susipažinti ir praleisti valandą laiko su p. Kristina Griniene, buv. Lietuvos prezidento dr. K. Griniaus žmona, ir jų sūnumi Liūtu, kurie atvyko į Philadelphia iš Vokietijos prieš mėnesį laiko.

P-nia Grinienė savo malonumu, energija ir stipriu pasiryžimu dirbti ir kovoti lietuvių tautos labui labai maloniai nustebins kiekvieną. Nuo pirmos atvykimo dienos p. Grinienė pradėjo ieškoti kelių ir būdų padėti ne tik savo artimiesiems draugams užjūryje, bet taip pat padėti bendrai visiems, kurie dar šiandieną tebekenčia šalti, bada ir kitus pabėgėlių vargus įvairiuose Europos kampuose. Nors p. Kristina, jeigu man leistina taip ją vadinti, labai daug pasakoja apie kitų žmonių vargus, ji labai mažai kalba apie savo ir jos šeimos paskutinių metų išgyvenimus ir apie ypatingai sunkią jūros kelionę. Jos vargų ir kančių pėdsakus galima pamatyti jos veide ir akyse. Ji pamiršusi savo vargus, pasiruošusi dirbti tam, kad palengvinti nors kiek kitų tremtinių rytojų.

Dar vienas nepaprastas p. Grinienės nutarimas yra — jos ypatingai didelis noras kuo greičiausiai pradėti savarankišką gyvenimą ir tam, kad įsigijus kokį nors butą arba namuką ateityje galėtų suteikti pastogę ir prieglaudą nors keliems pabėgėliams, kol jie susirastų giminės arba savo kampą naujam gyvenimui. Tokią prieglaudą atvykusiems duoda ir dabar ne viena Amerikos lietuvių šeima. Pastariesiems taičiau nėra taip sunku tai padaryti, nes dauguma jų gyvena šiame krašte ilgus metus. Jeigu naujai atvykę pabėgėliai, vos pradėję savo gyvenimą, yra pasiruošę tokią pagalbos ranką ištiesti savo vargo draugams, todėl ir visiems kitiems lieka tik dar daugiau susirūpinti kaip prie tokio darbo naudingiau prisidėti.

**Kristina Grinienė**

Ponios Grinienės veiklumas ir visuomeniniai darbai daug metų buvo žinomi Kauno organizacijoms ir todėl labai svarbu, kad ji ir čia tęstų savo darbus Amerikos lietuvių tarpe. Šiandien dar nėra visiškai aišku, kur Griniai apsigyvens, bet kur tai nebūtų — Philadelphijoje, Chicagoje, ar kokiame nors kitame mieste — to miesto Amerikos lietuviai bus turtingesni dar viena veikėjų šeima, ypatingai ponios Kristinos Grinienės asmenyje. Tad linkime ne tik asmeniškos laimės ir pasisekimo, bet viso geriausio visuose jų darbuose žmonijos labui.

**Alė Vainiūnienė**

## Stiprėjanti Moterų Vienybės veikla

Vienintėlė nepriklausoma Moterų organizacija New Yorko apylinkėje — Moterų Vienybė, pradeda išvystyti stiprų šalpos ir socialų veikimą. Moterų Vienybė niekad neatsisakė paremti to kas būtų ėmęsis iniciatyvos. Neatsisakė ji taip pat pagelbėti ar pagerbti naujai atvykusias į šią šalį tremtinias moteris.

Štai, praeitame gausiame Moterų Vienybės susirinkime, buvo nutarta suruošti susipažinimo vakarienę su garsiaja Lietuvos operos soliste p. Grigaitiene ir kitomis iš Europos neseniai atvykusiomis tremtinėmis. Tokia susipažinimo, pagerbimo vakarienė įvyks kovo 18 d. Alliance Hall, 193 Grand St., Brooklyn, N. Y., į kurią kviečiama ne tik Moterų Vienybės narės, bet ir visos moterys norinčios susipažinti ir išgirsti apie tremtinų moterų gyvenimą Europoje.

Be to, susirinkime nutarta surengti pavasario šokius gegužės mėnesį. Šio parengimo pelnas nutartas skirti labai gražiam tikslui, būtent, įsteigti stipendijų ir našlaičių fondą. Šio fondo lėšoms paaugus, stipendijoms galės pasinaudoti mūsų vargstanti studentija Europoje.

**S. Abraitienė.**

## Dienos klausimais

**MOTERŲ SKUNDAS**

Paskutinėmis dienomis man atėjo keli laiškai, kuriuose skundžiamasi, kad Moterų Pasaulyje nededama iš moterų veiklos ilgesnės korespondencijos. Sako, iš jų darbų ryškesnio aprašymo susidarytų konkurencija, kas priverstų moterų veiklą tobulėti.

Taip, suprantu. Ir korespondencijos, kurios gali ko pamokinančio kitoms duoti, dedamos. Kaipo pavyzdį, prisiminkime Rūtelės "Moterų reklama Lietuvos vardui."

Smulkesnis aprašymas mūsų turimų arbatėlių, šiaip kolonijų "laikantis konstitucijos" susirinkimėlių, tėra įdomūs tik juose dalyvaujančiom. Moterų Pasaulio skaitytojos, kaip matote iš laiškų, yra nuo Atlanto iki Pacifiko. Bandoma dėti raštai, maždaug, įdomaujanti visas moteris vienodai.

Tačiau paminint skyrelį MES visokeriopą moterų veiklą, pažymint pačius faktus, visų perskaitoma ir būna suprantama kur, kaip ir ką moterys atlieka.

Noriu dar pažymėti, kad plačiau koki įvykėliai aprašoma kituose Vienybės puslapiuose, kur nemaža vietos yra skiriama kolonijų reikalams.

**TREMTINIŲ VEIKLA**

Mes dažnai stebimės, kad mūseserys ir broliai, gyvenanti tremtyje, sugeba tiek daug dirbti grynai kultūrinėj srity. Mes žinome juos išleidžiant gražiai paruoštas įdomias knygas ir, pagalvoję apie šio krašto lietuvių nuveiktus darbus, paraustame. Bet... nusiraminti tenka, kai pradedame iš arčiau stebėti į čia atvykusių žmonių veiklą... Žinau jų kelius turint geros medžiagos mūsų spaudai, bet jie laiko ją paslėpę, nes nesusidera su redaktoriais dėl atlyginimo.

O jei Amerikos lietuviai pradėtų reikalauti užmokesčio už jų visuomeninius darbus?...

Ne veltui man vienas žmogus, iki šiol kreiva akimi žiūrėjęs į amerikiečius, padarė šitokią pastabą:

— Amerikos lietuviai yra tikri angelai, palyginus juos su dabar į čia atvažiuojančiais.

**PALAIMINTI BŪKIME**

Man viena nuoširdi moteris gyvenanti Europoj rašo, kad daugelis ten lietuvių, kurie turi gabumų žurnalistikoj, bendrai, kurie rimtai susiinteresavę mūsų tautos aukštesniu kultūros pakilimu, šiuo laiku yra priversti eiti ieškoti fizinio darbo. O ten esą, jau dirbti fabrike ar kitoj panašioj vietoj, kultūrinis darbas neįmanomas. Anot jos išsireiškimo —

Europoj tai ne taip, kaip Amerikoje, kur galima ir darbininku būti ir žurnalistu.

Deja, negaliu pasakyti, kad visi lietuviai į čia atvykę pasijustų kitokiais, negu jie buvo Europoje. Ir dauguma moterų, paprašytos su mums dirbti visuomeninį darbą, šitaip pasiteisina:

— Turiu pragyvenimą užsidirbti. Grįžus iš dirbtuvės po 8 val. joje darbo, negaliu dar ko veikti.

Palaiminti būkime senesni Amerikos lietuviai, kurie, grįžę iš dirbtuvių su plunksnele rankoje mokame pailsėti!

**P. L-nė**


## LICENSES

**Beer, Wine, Liquor**

**WHOLESALE AND RETAIL**

NOTICE is hereby given that License No. RL 948 has been issued to the undersigned to sell beer, wine and liquor at retail under Section 107 of the Alcoholic Beverage Control Law at 4520 — 11th Avenue, Borough of Brooklyn, County of Kings to be consumed on the premises.
VINCENT W. FRANZONE
Royal Cave Rest.
4520 — 11th Ave., Brooklyn, N. Y.

NOTICE is hereby given that License No. RL 5279 has been issued to the undersigned to sell beer, wine and liquor at retail under Section 107 of the Alcoholic Beverage Control Law at 195 Sutter Avenue, Borough of Brooklyn, County of Kings to be consumed on the premises.
SALDMAN SCHLIFKA & CLARA PROPPER
Sutter Bar & Grill
195 Sutter Ave., Brooklyn, N. Y.

NOTICE is hereby given that License No. RL 4277 has been issued to the undersigned to sell beer, wine and liquor at retail under Section 107 of the Alcoholic Beverage Control Law at 704 Nostrand Avenue, Borough of Brooklyn, County of Kings to be consumed on the premises.
THE COVE RESTAURANT, INC.
704 Nostrand Ave., Brooklyn, N. Y.

NOTICE is hereby given that License No. RL 4289 has been issued to the undersigned to sell beer, wine and liquor at retail under Section 107 of the Alcoholic Beverage Control Law at 4419 — Avenue N, Borough of Brooklyn, County of Kings to be consumed on the premises.
MICHAEL J. HYLAND
4419 — Avenue N, Brookly, N. Y.

NOTICE is hereby given that License No. RL 7489 has been issued to the undersigned to sell beer, wine and liquor at retail under Section 107 of the Alcoholic Beverage Control Law at 109 Nassau Street, Borough of Brooklyn, County of Kings to be consumed on the premises.
MARY LOCOCO SERAO
109 Nassau St., Brooklyn, N. Y.

NOTICE is hereby given that License No. RL 3039 has been issued to the undersigned to sell beer, wine and liquor at retail under Section 107 of the Alcoholic Beverage Control Law at 148 Hoyt Street, Borough of Brooklyn, County of Kings to be consumed on the premises.
JOHN HEISSENBUTTEL
148 Hoyt St., Brooklyn, N. Y.

NOTICE is hereby given that License No. RL 4232 has been issued to the undersigned to sell beer, wine and liquor at retail under Section 107 of the Alcoholic Beverage Control Law at 225 Vanderbilt Street, Borough of Brooklyn, County of Kings to be consumed on the premises.
WINDSOR TAVERN, INC.
225 Vanderbilt St., Brooklyn, N. Y.

NOTICE is hereby given that License No. RL 4351 has been issued to the undersigned to sell beer, wine and liquor at retail under Section 107 of the Alcoholic Beverage Control Law at 891 Grand Street, Borough of Brooklyn, County of Kings to be consumed on the premises.
STANLEY'S RESTAURANT
Stanley Adomaitis
891 Grand St., Brooklyn, N. Y.

NOTICE is hereby given that License No. RL 6957 has been issued to the undersigned to sell beer, wine and liquor at retail under Section 107 of the Alcoholic Beverage Control Law at 1506 Neck Road, Borough of Brooklyn, County of Kings to be consumed on the premises.
PATRICK SOLAN
Ocean Tavern
1506 Neck Rd., Brooklyn, N. Y.

NOTICE is hereby given that License No. RL 8362 has been issued to the undersigned to sell beer, wine and liquor at retail under Section 107 of the Alcoholic Beverage Control Law at 1042-6 Nostrand Avenue, Borough of Brooklyn, County of Kings to be consumed on the premises.
MARGARET T. MULLIGAN
(Mulligan's Rest. & Bar)
1042-6 Nostrand Ave., Brooklyn, N. Y.

NOTICE is hereby given that License No. RL 892 has been issued to the undersigned to sell beer, wine and liquor at retail under Section 107 of the Alcoholic Beverage Control Law at 281 New Lots Ave., Borough of Brooklyn, County of Kings to be consumed on the premises.
LEO MILLSTEIN
"New Lots Bar"
281 New Lots Ave., Brooklyn, N. Y.

NOTICE is hereby given that License No. RL 6966 has been issued to the undersigned to sell beer, wine and liquor at retail under Section 107 of the Alcoholic Beverage Control Law at 212 Berry Street ,Borough of Brooklyn, County of Kings to be consumed on the premises.
ANTHONY SZYMASZEK
212 Berry St., Brooklyn, N. Y.

NOTICE is hereby given that License No. RL 5259 has been issued to the undersigned to sell beer, wine and liquor at retail under Section 107 of the Alcoholic Beverage Control Law at 247 Pennsylvania Ave., Borough of Brooklyn, County of Kings to be consumed on the premises.
EVAN CHOMUCK
Penn Bar & Grill
247 Pennsylvania Ave., Brooklyn, N. Y.

NOTICE is hereby given that License No. L 5388 has been issued to the undersigned to sell wine & liquor at retail under Section 107 of the Alcoholic Beverage Control Law at 1611 Nostrand Ave., Borough of Brooklyn, County of Kings, to be consumed off the premises.
ARTHUR FRANK MILITSCHER & STANLEY MILITSCHER
(Tilden Liquor Store)
1611 Nostrand Ave., Brooklyn, N. Y.

NOTICE is hereby given that License No. RL 1059 has been issued to the undersigned to sell beer, wine and liquor at retail under Section 107 of the Alcoholic Beverage Control Law at 168 Marcy Avenue, Borough of Brooklyn, County of Kings to be consumed on the premises.
LITHUANIAN ATHLETIC CLUB, INC.
168 Marcy Ave., Brooklyn, N. Y.

NOTICE is hereby given that License No. RL 2362 has been issued to the undersigned to sell beer, wine and liquor at retail under Section 107 of the Alcoholic Beverage Control Law at 2628 Atlantic Avenue, Borough of Brooklyn, County of Kings to be consumed on the premises.
LESTER MICHAEL—LINTON
2628 Atlantic Ave., Brooklyn, N. Y.

NOTICE is hereby given that License No. RL 6646 has been issued to the undersigned to sell beer, wine and liquor at retail under Section 107 of the Alcoholic Beverage Control Law at 916 Manhattan Ave., Borough of Brooklyn, County of Kings to be consumed on the premises.
CONWAY'S HOFBRAU, INC.
916 Manhattan Ave., Brooklyn, N. Y.

NOTICE is hereby given that License No. RL 8004 has been issued to the undersigned to sell beer, wine and liquor at retail under Section 107 of the Alcoholic Beverage Control Law at 357 Pulaski Street ,Borough of Brooklyn, County of Kings to be consumed on the premises.
LOUIS BENINATI
357 Pulaski St., Brooklyn, N. Y.



**ŠALIN GYVAPLAUKIUS NUO VEIDO!**

**Gydytojai pataria naudoti šiuos tobulus M-me Frances metodus.**

Operacijos atliekamos be skausmo. Gyvaplaukiai išraujami iš šaknų, veidas atrodo jaunesnis ir, nepalyginti, gražesnis.

Rašykite, arba telefonuokite, o mes jums pasiųsime knygelę "D", kurioje surašytos visos informacijos. Patarimai teikiami nemokamai.

**M-me Frances**

**11 W. 42nd St. New York, N. Y. Tel. Lackawanna 4-2778**

Valandos nuo 11 ryto iki 7 vak.



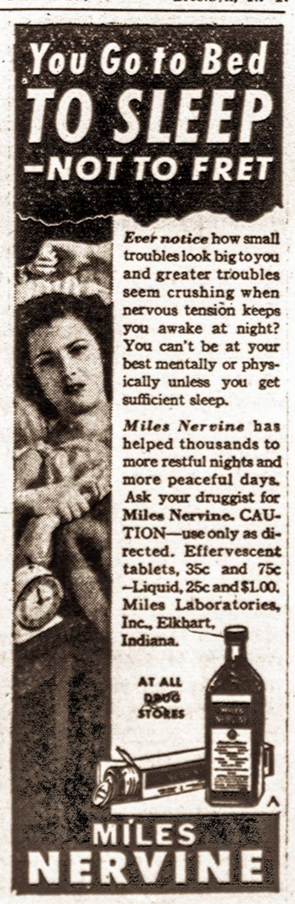

## PASINAUDOKITE

ŠIAIS PATOGIAIS PATARNAVIMAIS *ŠIANDIEN:*

- Nuošimtį teikianti taupymo indėliai nuo $5 iki $7.500
- Kalėdų Klubo sąskaitos
- Žemo mokėjimo apdrauda
- Ekonomiškos bankinės taupymo perlaidos
- U. S. Taupymo Bonai ir Stampos
- Kelionės Čekiai
- Taupmenų siuntimas paštu

**KINGS COUNTY SAVINGS BANK**
Established 1860
135 BROADWAY at BEDFORD AVENUE
Central Office:
539 Eastern Parkway at Nostrand Avenue
Member of Federal Deposit Insurance Corporation

**IGNAS PECHINSKI**
RESTORANAS IR BARAS
Čia renkasi medžiotojai ir žvejotojai
404 Wythe Avenue Brooklyn, N. Y.
Šalia medžiotojų klubo. Tel. EV. 4-9064

**BROLIAI URBAIČIAI**
**NAMŲ DAŽYTOJAI IR DEKORATORIAI**
Namų dažymui ir vidaus ir lauko vartoja geriausios rūšies dažus, darbą atlieka sąžiningai ir pagal pareikalavimą. Apkainavimas nemokamai. Kreipkitės:
Tel. EVergreen 4-7089, šaukiant Apartment 6.
188 S. 3rd St. Brooklyn 11, N. Y. 374 S. 2nd St.

**AIDONE**
Galite gauti savo apylinkės vaistinėje
*AIDONE nuostabiai greitai pašalina galvos skaudėjimą, neuralgiją ir šiaip muskulų gėlimą*
**F. A. Urban**
61-02 GRAND AVENUE MASPETH, L. I., N. Y.
Telefonas HA 8-7407

**STEAMBOAT INN**
A. KASMOČIUS, sav.
Puiki vieta žiemos ir vasaros iškiloms. Salė parengimams ir vestuvėms, taip pat susirinkimams. Vasaros metu sodas piknikams ir salė DIDŽIULIS BARAS
Įvairūs importuoti ir vietiniai gėrimai.
91 STEABOAT RD., GREAT NECK, L. I.
Tel. Great Neck 1546.

**HUDSON MARKET**
JONAS JONINAS, sav.
AUKŠTOS RŪŠIES MĖSA - DEŠRELIŲ GAMYBA PAUKŠTIENA
*Urmo ir detalis pardavimas*
613 Hudson Avenue Rochester, N. Y.
Tel. Stone 1912

**NEWARK, NEW JERSEY**

**WALTER J. DILIS & CO.**
Motor Stokor ir Will-Burt Stoker atstovas
Automatiškas apšildymas—šaldymas—ventiliavimas
314 WALNUT STREET, Tel. Mitchell 2-2976

**GOLDEN STAR BOTTLING CO.**
*Juozas Kralikauskas ir sūnus, savininkai*
*Gamina puikiausius nesvaiginamus gėrimus ir pristato alų*
91-93 Warwick Street Tel. Market 2-5270

*Memories of Lithuania*
**RADIO HOUR**
SATURDAYS 5 to 5:30 p.m.
Station WEVD—1330 kil.
*JACK J. STUKAS*—Director
429 WALNUT STREET

**LOUIS GAUBAS ir SUNUS**
*Vestuvių ir dovanų žiedai—Kryželiai, papuošalai moterims.*
LAIKRODŽIŲ TAISYMAS
14 WILSON STREET

**LIBERTY BAR**
*V. Staras ir J. Siess, sav.*
112 VAN BUREN STREET

***LITHUANIAN PRESS***
*Adelė Laukžemytė, vedėja*
Atlieka įvairius spaudos darbus. Mėnesiniai kalenderiai, kortelė ir tikietai.
199 NEW YORK AVENUE,

**PETRAS KURTINAITIS**
*Siuva drabužius iš geriausių medžiagų.*
113 FERRY STREET

**JOHN PRAVILIONIS FOOD MARKET**
MĖSA IR GROCERIAI
107 ADAMS STREET
Tel. MArket 3-6082


# LICENSES
## WHOLESALE AND RETAIL
### Beer, Wine, Liquor

NOTICE is hereby given that License No. RL 3056 has been issued to the undersigned to sell beer, wine and liquor at retail under Section 107 of the Alcoholic Beverage Control Law at 120 Franklin Avenue, Borough of Brooklyn, County of Kings to be consumed on the premises.
PASQUALINA FRAZETTE
120 Franklin Ave., Brooklyn, N. Y.

NOTICE is hereby given that License No. RL 8123 has been issued to the undersigned to sell beer, wine and liquor at retail under Section 107 of the Alcoholic Beverage Control Law at 880 Jamaica Avenue, Borough of Brooklyn, County of Kings to be consumed on the premises.
GASTON PIERSON & MAX FRAENKEL
(Club 880)
880 Jamaica Ave., Brooklyn, N. Y.

NOTICE is hereby given that License No. RL 3055 has been issued to the undersigned to sell beer, wine and liquor at retail under Section 107 of the Alcoholic Beverage Control Law at 492 Grand Street, Borough of Brooklyn, County of Kings to be consumed on the premises.
IGNAS SUTKUS
Republic Bar & Grill
491 Grand St., Brooklyn, N. Y.

NOTICE is hereby given that License No. RL 3119 has been issued to the undersigned to sell beer, wine and liquor at retail under Section 107 of the Alcoholic Beverage Control Law at 31 Cumberland Street, Borough of Brooklyn, County of Kings to be consumed on the premises.
ANNY COLLATZ
Tally-Ho Rest., Bar & Grill
31 Cumberland St., Brooklyn, N. Y.

NOTICE is hereby given that License No. RL 7613 has been issued to the undersigned to sell beer, wine and liquor at retail under Section 107 of the Alcoholic Beverage Control Law at 112 Glenmore Ave., Borough of Brooklyn, County of Kings to be consumed on the premises.
MANUEL MARTINOFF & WILLIAM MELICK
112 Glenmore Ave., Brooklyn, N. Y.

NOTICE is hereby given that License No. RL 6985 has been issued to the undersigned to sell beer, wine and liquor at retail under Section 107 of the Alcoholic Beverage Control Law at 134 — 35th Street, Borough of Brooklyn, County of Kings to be consumed on the premises.
HARRY STRAHL & SEYMOUR STRAHL
Strahl's Bar & Grill
134 — 35th St., Brooklyn, N. Y.

NOTICE is hereby given that License No. RL 908 has been issued to the undersigned to sell beer, wine and liquor at retail under Section 107 of the Alcoholic Beverage Control Law at 3601 Church Avenue, Borough of Brooklyn, County of Kings to be consumed on the premises.
HERMAN SWEEDLER & ISIDORE JAFFE
Brooklyn Inn
3601 Church Ave., Brooklyn, N. Y.

NOTICE is hereby given that License No. RL 891 has been issued to the undersigned to sell beer, wine and liquor at retail under Section 107 of the Alcoholic Beverage Control Law at 152 Driggs Avenue, Borough of Brooklyn, County of Kings to be consumed on the premises.
EDWARD SUROWIEC
152 Driggs Ave., Brooklyn, N. Y.

NOTICE is hereby given that License No, L 1149 has been issued to the undersigned to sell wine & liquor at retail under Section 107 of the Alcoholic Beverage Control Law at 513 Franklin Ave., Borough of Brooklyn, County of Kings, to be consumed off the premises.
JACK & MORRIS KAMINSKY
(Execs. of Estate of Isaac Kaminsky, Jack & Morris Kaminsky & Jessie Kaminsky Lexier)
(Brevoort Wine & Liquor Store)
513 Franklin Ave., Brooklyn, N. Y.

NOTICE is hereby given that License No. L 5051 has been issued to the undersigned to sell wine & liquor at retail under Section 107 of the Alcoholic Beverage Control Law at 122 Ditmas Ave., Borough of Brooklyn, County of Kings, to be consumed off the premises.
C. & H. SALZMAN
122 Ditmas Ave., Brooklyn, N. Y.

NOTICE is hereby given that License No. RW 385 has been issued to the undersigned to sell beer and wine at retail under Section 107 of the Alcoholic Beverage Control Law at 1262 Bedford Ave., Borough of Brooklyn, County of Kings, to be Consumed on the premises.
NATHANIEL WELCH
Farmer John
1262 Bedford Ave., Brooklyn, N. Y.

NOTICE is hereby given that License No. W 22 has been issued to the undersigned to sell wine at retail under Section 107 of the Alcoholic Beverage Control Law at 218 Court Street, Borough of Brooklyn, County of Kings, to be consumed off the premises.
GRAZIA SCOTTO,
Admx. of Estate of Domenico Scotto
31 Court St., Brooklyn, N. Y.

NOTICE is hereby given that License No. RL 6162 has been issued to the undersigned to sell beer, wine and liquor at retail under Section 107 of the Alcoholic Beverage Control Law at 1058 Bedford Avenue, Borough of Brooklyn, County of Kings, to be consumed on the premises.
JOHN J. McNIECE, ADM.
Bedford Bar & Grill
1058 Bedford Ave., Brooklyn, N. Y.

NOTICE is hereby given that License No. L 5257 has been issued to the undersigned to sell wine & liquor at retail under Section 107 of the Alcoholic Beverage Control Law at 1704 Fulton St., Borough of Brooklyn, County of Kings, to be consumed off the premises.
BENJAMIN F. BUTLER & AARON NATHANIEL PHILLIPS
1704 Fulton St., Brooklyn, N. Y. R.

NOTICE is hereby given that License No. RL 752 has been issued to the undersigned to sell beer, wine and liquor at retail under Section 107 of the Alcoholic Beverage Control Law at 428 Tompkins Ave., Borough of Brooklyn, County of Kings, to be consumed on the premises.
ABRAHAM ROTHMAN
428 Tompkins Ave., Brooklyn, N. Y.

NOTICE is hereby given that License No. GB 12674 has been issued to the undersigned to sell beer at retail under Section 107 of the Alcoholic Beverage Control Law at 123 Tompkins Avenue, Borough of Brooklyn, County of Kings, to be consumed off the premises.
JACOB BURD
123 Tompkins Ave., Brooklyn, N. Y. T

NOTICE is hereby given that License No. RL 4243 has been issued to the undersigned to sell beer, wine and liquor at retail under Section 107 of the Alcoholic Beverage Control Law at 1801 — 10th Avenue, Borough of Brooklyn, County of Kings, to be consumed on the premises.
THOMAS S. KIRNAN
1801 — 10th Ave., Brooklyn, N. Y.

NOTICE is hereby given that License No. L 5379 has been issued to the undersigned to sell wine and liquor at retail under Section 107 of the Alcoholic Beverage Control Law at 75 Hegeman Ave., Borough of Brooklyn, County of Kings, to be consumed off the premises.
HYMAN & BENJAMIN EDELMAN
(Edelman's Liquors)
75 Hegeman Ave., Brooklyn, N. Y.

NOTICE is hereby given that License No. L 1703 has been issued to the undersigned to sell wine and liquor at retail under Section 107 of the Alcoholic Beverage Control Law at 488-90 Lafayette Ave., Borough of B'klyn, County of Kings, to be consumed off the premises.
HOWARD D. LIEBERMAN & DOROTHY B. LIEBERMAN
(D-B-A Lafayette Liquors)
488-90 Lafayette Ave., Brooklyn, N. Y.

NOTICE is hereby given that License No. L 32 has been issued to the undersigned to sell wine & liquor at retail under Section 107 of the Alcoholic Beverage Control Law at 754 Flushing Ave., Borough of Brooklyn, County of Kings, to be consumed off the premises.
FLORENCE BOSWORTH
754 Flushing Ave., Brooklyn, N. Y.

NOTICE is hereby given that License No. L 866 has been issued to the undersigned to sell wine & liquor at retail under Section 107 of the Alcoholic Beverage Control Law at 1698 Flatbush Ave., Borough of Brooklyn, County of Kings, to be consumed off the premises.
FRANK PALS
1698 Flatbush Ave., Brooklyn, N. Y.

NOTICE is hereby given that License No. L 1705 has been issued to the undersigned to sell wine & liquor at retail under Section 107 of the Alcoholic Beverage Control Law at 32 Sutter Avenue, Borough of Brooklyn, County of Kings, to be consumed off the premises.
SAM ALBUCKER & BENJAMIN N. SAPORTA
(Sutter Liquor Mart.)
32 Sutter Ave., Brooklyn, N. Y.

NOTICE is hereby given that License No. L 795 has been issued to the undersigned to sell wine & liquor at retail under Section 107 of the Alcoholic Beverage Control Law at 1133 Washington Ave., Borough of B'klyn, County of Kings, to be concumed off the premises.
RAY WOLFF
1133 Washington Ave., Brooklyn, N. Y.

NOTICE is hereby given that License No. L 5405 has been issued to the undersigned to sell wine & liquor at retail under Section 107 of the Alcoholic Beverage Control Law at 448 Hopkinson Ave., Borough of Brooklyn, County of Kings, to be consumed off the premises.
HERMAN BAHR & JACK BEHR
448 Hopkinson Ave., Brooklyn, N. Y. R

NOTICE is hereby given that License No. L 5772 has been issued to the undersigied to sell wine & liquor at retail under Section 107 of the Alcoholic Beverage Control Law at 411 Keap Street, Borough of Brooklyn, County of Kings, to be consumed off the premises.
MORRIS G. GUROWITZ & SAMUEL GUROWITZ
411 Keap St., Brooklyn, N. Y. R

NOTICE is hereby given that License No. L 1716 has been issued to the undersigned to sell wine & liquor at retail under Section 107 of the Alcoholic Beverage Control Law at 128 Pine Street, Borough of Brooklyn, County of Kings, to be consumed off the premises.
RALPH J. RICCARDI
128 Pine St., Brooklyn, N. Y. R.

NOTICE is hereby given that License No. L 1604 has been issued to the undersigned to sell wine & liquor at retail under Section 107 of the Alcoholic Beverage Control Law at 918 Cortelyou Road, Borough of Brooklyn, County of Kings, to be consumed off the premises.
TIMOTHY BUCKLEY & PATRICK HAGAN
918 Cortelyou Road, Brooklyn, N. Y. R

NOTICE is hereby given that License No. L 136 has been issued to the undersigned to sell wine & liquor at retail under Section 107 of the Alcoholic Beverage Control Law at 6516 Bay Parkway, Borough of B'klyn, County of Kings, to be consumed off the premises.
BAY PARKWAY LIQUOR STORE, INC.
6516 Bay Parkway, Brooklyn, N. Y. R

NOTICE is hereby given that License No. L 58 has been issued to the undersigned to sell wine & liquor at retail under Section 107 of the Alcoholic Beverage Control Law at 427 Court St., Borough of Brooklyn, County of Kings, to be consumed off the premises.
T. SCOTTO LIQUOR STORE, INC.
427 Court St., Brooklyn, N. Y. R

NOTICE is hereby given that License No. L 5373 has been issued to the undersigned to sell wine & liquor at retail under Section 107 of the Alcoholic Beverage Control Law at 1863 Eastern P'kway, Borough of B"klyn, County of Kings, to be consumed off the premises.
THOMAS EXARHAKIS & JOSEPH LETO
1863 Eastern P'kway, Brooklyn, N. Y. R

NOTICE is hereby given that License No. L 5690 has been issued to the undersigned to sell wine & liquor at retail under Section 107 of the Alcoholic Beverage Control Law at 275 71st Street, Borough of Brooklyn, County of Kings, to be consumed off the premises.
PATSY J. MARANDINO & CARMELO A. MANNA
275 71st St., Brooklyn, N. Y. R

NOTICE is hereby given that License No. L 5375 has been issued to the undersigned to sell wine & liquor at retail under Section 107 of the Alcoholic Beverage Control Law at 217 Garfield Place, Borough of Brooklyn, County of Kings, to be consumed off the premises.
MATTHEW J. FEENEY
217 Garfield Pl., Brooklyn, N. Y. R

NOTICE is hereby given that License No. L 1702 has been issued to the undersigned to sell wine & liquor at retail under Section 107 of the Alcoholic Beverage Control Law at 189 New Lots Ave., Borough of Brooklyn, County of Kings, to be consumed off the premises.
LEE M. TOBY
187 New Lots Ave., Brooklyn, N. Y. R

NOTICE is hereby given that License No. L 5408 has been issued to the undersigned to sell wine & liquor at retail under Section 107 of the Alcoholic Beverage Control Law at 5 Herkimer St., Borough of Brooklyn, County of Kings, to be consumed off the premises.
SOLOMON BROVENDER & BERNARD BROVENDER
5 Herkimer St., Brooklyn, N. Y. R

NOTICE is hereby given that License No. RL 4260 has been issued to the undersigned to sell beer, wine and liquor at retail under Section 107 of the Alcoholic Beverage Control Law at 220 Wyckoff Avenue, Borough of Brooklyn, County of Kings, to be consumed on the premises.
LEONARD STROBEL
220 Wyckoff Ave., Brooklyn, N. Y.

NOTICE is hereby given that License No. CL 122 has been issued to the undersigned to sell beer, wine and liquor at retail under Section 107 of the Alcoholic Beverage Control Law at 75 Montague Street, Borough of Brooklyn, County of Kings, to be consumed on the premises.
THE HEIGHTS CASINO, INC.
75 Montague St., Brooklyn, N. Y.

NOTICE is hereby given that License No. CL 306 has been issued to the undersigned to sell beer, wine and liquor at retail under Section 107 of the Alcoholic Beverage Control Law at 373 — 9th Street, Borough of Brooklyn, County of Kings, to be consumed on the premises.
THE BROOKLYN 60 CLUB, INC.
373 — 9th St., Brooklyn, N. Y.

NOTICE is hereby given that License No. RL 8077 has been issued to the undersigned to sell beer, wine and liquor at retail under Section 107 of the Alcoholic Beverage Control Law at 1029-31 Cortelyou Rd., Borough of Brooklyn, County of Kings, to be consumed on the premises.
SEKLIR, INC.
1029-31 Cortelyou Rd., Brooklyn, N. Y.

NOTICE is hereby given that License No. RL 6207 has been issued to the undersigned to sell beer, wine and liquor at retail under Section 107 of the Alcoholic Beverage Control Law at 205 Court St. & 2 Wyckoff St., Borough of Brooklyn, County of Kings, to be consumed on the premises.
J. O. H. CORP.
205 Court St. &
2 Wyckoff St., Brooklyn, N. Y.

NOTICE is hereby given that License No. RL 1074 has been issued to the undersigned to sell beer, wine and liquor at retail under Section 107 of the Alcoholic Beverage Control Law at 109 Graham Avenue, Borough of Brooklyn, County of Kings, to be consumed on the premises.
109 GRAHAM REST. CORP.
109 Graham Ave., Brooklyn, N. Y.

NOTICE is hereby given that License No. RL 4412 has been issued to the undersigned to sell beer, wine and liquor at retail under Section 107 of the Alcoholic Beverage Control Law at 600 Flatbush Avenue, Borough of Brooklyn, County of Kings, to be consumed on the premises.
HUGH CASEY & ROSE BUERY
Hugh Casey Steak & Chop House
600 Flatbush Ave., Brooklyn, N. Y.

NOTICE is hereby given that License No. RL 5321 has been issued to the undersigned to sell beer, wine and liquor at retail under Section 107 of the Alcoholic Beverage Control Law at 964 Coney Island Ave., Borough of Brooklyn, County of Kings, to be consumed on the premises.
KARL A. PETERSON & EDWARD J. SHARKEY
(D-B-A Sharkey's Tavern)
964 Coney Island Ave., Brooklyn, N. Y.

NOTICE is hereby given that License No. RL 2323 has been issued to the undersigned to sell beer, wine and liquor at retail under Section 107 of the Alcoholic Beverage Control Law at 188-90 Grand St., Borough of Brooklyn, County of Kings, to be consumed on the premises.
GYMNASTIC ASS'N OF POLISH FALCONS ALLIANCE,
Nest 14 of Wmb'g, Inc.
188-90 Grand St., Brooklyn, N. Y.

NOTICE is hereby given that License No. L. 1830 has been issued to the undersigned to sell wine & liquor at retail under Section 107 of the Alcoholic Beverage Control Law at 176 Grand St. Ext., Borough of Brooklyn, County of Kings, to be consumed off the premises.
RAY SABLE & EVA MOSKOWITZ
(The Grand St. Ext. Wine & Liquor Store)
176 Grand St. Ext., Brooklyn, N. Y.

NOTICE is hereby given that License No. L 361 has been issued to the undersigned to sell wine & liquor at retail under Section 107 of the Alcoholic Beverage Control Law at 501 De Kalb Ave., Borouhk of Brooklyn, County of Kings, to be consumed off the premises.
ADOLF MINTZ
(D-B-A De Kalb-Franklin Liquor Mart.)
501 De Kalb Ave., Brooklyn, N. Y.

NOTICE is hereby given that License No. L 1600 has been issued to the undersigned to sell wine & liquor at retail under Section 107 of the Alcoholic Beverage Control Law at 1612 Ave. H, Borough of Brooklyn, County of Kings, to be consumed off the premises.
SIDNEY M. BLEECKER
(Bleecker Bros.)
1612 Ave. H, Brooklyn, N. Y.

NOTICE is hereby given that License No. L 1370 has been issued to the undersigned to sell wine & liquor at retail under Section 107 of the Alcoholic Beverage Control Law at 245 Graham Ave., Borough of Brooklyn, County of Kings, to be consumed off the premises.
HYMAN BERGER
(Project Liquor Store)
245 Graham Ave., Brooklyn, N. Y.

NOTICE is hereby given that License No. L 5723 has been issued to the undersigned to sell wine & liquor at retail under Section 107 of the Alcoholic Beverage Control Law at 3225 Mermaid Ave., Borough of Brooklyn, County of Kings, to be consumed off the premises.
SEAGATE WINE & LIQUOR, INC.
3225 Mermaid Ave., Brooklyn, N. Y.

NOTICE is hereby given that License No. L 1720 has been issued to the undersigned to sell wine & liquor at retail under Section 107 of the Alcoholic Beverage Control Law at 1109 Brighton Beach Ave., Borough of Brooklyn, County of Kings, to be consumed off the premises.
JOSEPH & HARRY KIRSHENBAUM
(D-B-A Oceana Liquor & Wine Store)
1109 Brighton Beach Ave., Brooklyn, N. Y.

NOTICE is hereby given that License No. L 1766 has been issued to the undersigned to sell wine & liquor at retail under Section 107 of the Alcoholic Beverage Control Law at 1410 Neck Rd., Borough of Brooklyn, County of Kings, to be consumed off the premises.
AXEL SODERBER
(Neck Road Wines & Liquors)
1410 Neck Road, Brooklyn, N. Y.

NOTICE is hereby given that License No. RL 1097 has been issued to the undersigned to sell beer, wine and liquor at retail under Section 107 of the Alcoholic Beverage Control Law at 99 — 5th Avenue, Borough of Brooklyn, County of Kings, to be consumed on the premises.
CLARENCE RILEY
99 — 5th Ave., Brooklyn, N. Y.

NOTICE is hereby given that License No. RL 3028 has been issued to the undersigned to sell beer, wine and liquor at retail under Section 107 of the Alcoholic Beverage Control Law at 524 Court Street, Borough of Brooklyn, County of Kings, to be consumed on the premises.
JOHN J. ACKERMAN
524 Court St., Brooklyn, N. Y.


**J. ŠILINIO VIEŠBUTIS**
Kambariai pakeleiviams
*Baras: alus, vynas, likeriai*
54 JOSEPH AVENUE
Rochester, N. Y.

***HORTON HOTEL***
Benediktas Labunskas, sav.
*Vynas - likeriai - alus*
*Kambariai pakeleiviams*
Charlston Four Corners, N. Y.

**Amsterdam, N. Y.**

**STOKNA'S**
*Liquor Store*
*Įvairių rūšių vynai, likeriai ir degtinė*
225 E. Main Street

***Lietuviška Vaistinė***
*SCHELL'S*
*Red Cross Pharmacy*
E. Main ir Schuyler Streets
Telefonas 96

***SARGALIS SERVICE STATION***
*Tydol gas - Hood padangos-Veedol alyva*
302 E. MAIN STREET

***GENERALINĖ APDRAUDA***
Real Estate
*Michael Kerbelis, sav.*
183 E. Main St. Tel. 1656

***BURLINGTON TAVERN***
*PETRAS AIZA, Sav.*
18 DIVISION STREET

***P. and J. SUPER STATION***
Gesas ir alyva
*Padangos - baterijos aliejaus patarnavimas*
180 E. Main St. Tel. 1458

**Cleveland, Ohio**

***P. P. Muliolis ir Sūnus***
Gen. Apdraudos agentura
Real Estate Broker
Morgičių paskolos ir Notaras
6606 Superior Avenue
Tel. Henderson 6729

*LITHUANIAN*
***FUNERAL HOME***
DELLA E. JAKUBS
(Jakubauskienė)
*Laidotuvių Direktorė*
Kambariai pašarvojimui
6621 EDNA AVE.
Endicott 1763

***WILKELIS Funeral Home***
Pilnas Laidotuvių patarnavimas
6202 Superior Ave.
Henderson 9292

**BALTIMORE, MD.**

**KAROL MEAT PRODUCTS**
*Aukštos Rūšies Mėsa*
418 South Bond Street
Tel. Wolfe 0615-6

**CRYSTAL TAVERN**
John J. Dekinis, sav.
1509 W. BALTIMORE ST.,
Tel. Gil. 7281

**JOSEPH'S CAFE**
*E. Juozapaitienė, sav.*
18 South Fremont Avenue
Tel. Calvert 0825

**JONAS GRIČENA**
LIETUVIŠKA UŽEIGA
661 W. PRATT STREET,

**Idle Hour Tavern**
J. M. Weisengoff, sav.
Šokiai kiekvieną antradienį ir ketvirtadienį nuo 9 v. v. iki 2 val. ryto
Svečiai, atvykę iš kitų miestų, kviečiami užeiti į šią puikiausią lietuvišką užeigą
1417 W. BALTIMORE ST.,

**DETROIT, MICH.**

***EUGENE PRINTING CO.***
SPAUSTUVĖ
Linotipo kompozicija
*CH. J. WALLS, sav.*
11715 DEQUINDRE
*Tel. 6-7689*

***BILL'S BAR***
Vynas - alus - likeriai
Užkandžiai
*VINCAS ŽEMAITIS, sav.*
2400 FENKELL AVE.
*Tel. UN 1-9644*

***ROYAL TEXACO SERVICE***
Ignatz Zabalavičius
*Padangų taisymas - automobilių plovimas - alyvavimas*
*Išsaukus patarnaujame kelyje*
10700 W. 7 MILE RD.
Kampas Monte Vista
*Tel. UN 1-9757*

***JOHN'S BAR***
Alus — Vynas — Likeriai
Lengvi Užkandžiai
*JONAS USORIS, sav.*
9 MILE RD. and VAN DYKE
Centerline 1255 W

ŠIRDINGŲ LIETUVIŲ
***UŽEIGA***
*Juozas Laukonis, sav.*
3410 Livernois

**RED ARROW BOTTLING WORKS**
Spur
THE COLA DRINK
WITH CANADA DRY QUALITY
1551 CHURCH ST.
DETROIT, MICH.

***CONCRETE BLOCK and PRODUCTS Co.***
Manufacturers of
REAL BLOCKS BUILDING SUPPLIES
5740 MARTIN AVE. DETROIT, MICH.
Tel. Tyler 4-1711

**MILE HOUSE**
Maloni lietuviška užeiga
*VYNAS, ALUS, LIKERIAI*
10358 Woodward Avenue Detroit, Mich.

**EDDYSTONE VIEŠBUTIS**
*Gazan's restoranas*
Puikus maistas
110 SPROAT ST.,
at Park Ave.
*Satire Lounge Bar*
Puikūs gėrimai
2700 PARK AVE
prie Sproat St.
ANTANO IR NELĖS ŽUKAUSKŲ VADOVYBĖJE

**ACME PIE CO.**
*J. HOMCHIS, pres*
PARENGIMAMS IR NAMŲ VAIŠĖMS
*Dideli ir maži pajai*
*Reikalaukite visose Detroito ir apylinkių krautuvėse*
2286 E. Milwaukee Detroit, 11, Mich.

# New Yorkas ir Apylinkė

## Iš Operetės choro gyvenimo ir veikimo

Nuo 1946 m. rugsėjo 26 d. formaliai atsiorganizavęs Brooklyno Lietuvių Operetės choras šiandien jau išaugęs į didelį gana gerai dainuojantį vienetą. Iki šiol choras jau dalyvavo keturiuose viešuose parengimuose, įskaitant savo metinį, gana gerai pavykusį kancertą, vasario 2 d. Dabar choras rengiasi prie pavasarinio koncerto, statant dviejų veiksmų operetę "Op, op, Nemunėli."

Kovo 7 d. vakare įvyko choro socialis vakaras, kuriame, be kitų svečių dalyvavo ir Vienybės redaktorius J. Tysliava su žmona. Tą patį vakarą gražiu sužiedotuvių pyragu Juozo Snieškaus ir choro sekretorės Emilijos Urbonaitės, buvo pavaišinti svečiai, o po vaišių gražiai padainuota ir pašokta.

Reikia pažymėti, kad Operetės choras atsigaivinęs tik vyrams nariams grįžus iš karinių pareigų, jau spėjo išaugti ir išplėsti savo dainos meną iki aukštesnio laipsnio, konkuruojant vietiniams chorams, kurie turėjo galimybės veikti ir karo metu. Pabrėžtina, kad chorui vadovauja Violeta Pranckienė, kuri, kaip kažkas išsireiškė, "generolas moteriškuose drabužiuose."

Netrukus Operetės choras koncertuos ir kitose kolonijose.

## Svarbios prakalbos

BALF 39 ir 129 skyriai rengia prakalbas, kurios įvyks penktadienį, kovo 28 d., 8 val. vakare, Logan Inn (Mikalausko Jankaus) svetainėje, Atlantic Ave. ir Logan St., East New Yorke.

Kalbės adv. Aleksis, p-nia Bernotienė ir kitas neseniai iš Europos atvykęs svečias. Kadangi kalbėtojai patys matė ir patyrė lietuvių tremtinių gyvenimą karo metu ir po karo, tad bus gera proga iš pirmų šaltinių gauti tikrų žinių apie audrų išblaškytus ir žiauraus bolševizmo vergijon patekusius mūsų nelaimingus brolius ir sesutes lietuvius.

East New York, Cypress Hills ir kitų artimesnių apylinkių lietuviai yra kviečiami atsilankyti į prakalbas, kurios visiems bus įdomios. Įžanga nemokamai. **Komisija**

T. Klubo susirinkimas įvyks šį penktadienį kovo 14 d., 8 val vakare. Visi nariai prašomi į laiką ateiti.

## MIRĖ VAINEIKIS

Kovo 10 d., savo namuose, 2061 Gates Ave., Brooklyne, mirė Vienybės skaitytojas Juozas Vaineikis, sulaukęs 69 metų amžiaus. Laidotuvės — kovo 14 d. Šv. Jono kapuose. Velionis paliko nuliūdusią žmoną Rozaliją.

Laidotuvių apeigomis rūpinosi S. Aromiskis.

## Apsivedė L. Bartkus

Kovo 1 d., Norvegų Liuteronų baznyčioje, susituokė gerai žinomas tap Brooklyno jaunuolių lietuvių Leonardas Bartkus su p-le Ruth Johnson, iš Merrick, L. I. Palydovėmis buvo keturios nuotakos seserys. Pabroliais — du nuotakos broliai, jaunikio brolis Edvardas ir vienas jo geras draugas.

Vedybinis bankietas buvo Mid wood Restaurant, Flatbush Ave., Brooklyne. Svečių dalyvavo daugiau kaip šimtas. Bankietas buvo pavyzdingas. Jaunikio brolis Edvardas ir jo motina, ponia B. Pugžlienė, labai maloniai ir nuoširdžiai vaišino svečius skanais valgiais ir gėrimais. Tarp daugelio norvegų svečių, buvo daug ir lietuvių, būtent, J. C. Baltus su žmona, J. Urbonas su dukteria, p. Kriuopa su žmona ir daugelis kitų. Po bankieto jaunavedžiai išvyko į Floridą.

Jau kuris laikas serga vienybietė M. Krušauskienė.

## Kazių puota

Praeitą sekmadienio vakarą, Tautininkų Klube, įvyko Kazimierų vardadienio pokilys. Susirinko gausus būrys svečių ir viešnių, visi draugingoje nuotaikoje, prie užkandžių, smagiai vakarą praleido. Buvo ir trumpa programos dalis. Vakaro programą atidarė T. Klubo vicepirmininkas St. Volskis, pavesdamas tolimesnę programos dalį vesti Petrui Jukniui. Iš plačiau pasireiškusių apie mūsų lietuviškus reikalus buvo šie: J. Sagys, J. Ginkus, D. Klinga, F. Veniš ir kiti.

Susirinkusieji Kaziai svečius pavaišino skaniais gėrimais. Dalyvavo: Kazys Buivydas, Kazys Jesinevičius, Kazys Budonis, Kazys Šimanskas, Kazys Paulauskas. Susirinkusieji palinkėjo Kaziams ilgiausių metų.

New Yorke lankėsi ir Griniui priimti bankiete dalyvavo Švytra, J. Radzevičius, St. Bujanauskas, Pikelis ir kiti veikėjai iš Naujosios Anglijos.

## AUKOS LIETUVIAMS TREMTINIAMS ŠELPTI

Amerikos Lietuvių Tautininkų Centro ir tautinių organizacijų pastangomis, š. m. vasario 16 d., Labor Lyceum salėje, Brooklyn, N. Y., įvykusiame Lietuvos nepriklausomybės 29 metų minėjimo parengime aukojo lietuviams tremtiniams sušelpti:

Juozas Ginkus $100.00, Jonas Šimėnas $100.00, P. Atkočaitis ir šeima $100.00, adv. J. W. Ansell $25.00, Antanas Lelys $15.

Po $10.00 aukojo šie: Adv. F. T. Alexis, Eva Baltus, Jonas Matulis, Jonas Bernatavičius, Juozas Mockevičius, Leonas Šerkšnys, Juozas Šimonis. St. Abraitienė, Montvilienė, Margaret Cicilauskaitė, Antanas Vikrikas, J. Naujokas, dr. J. Vaitulionis $6.00, Kazys Kriaučiūnas $6.00. Po $5.00 aukojo šie: U. acevičienė, Frank Venys, A. Simutis, A. K. Kaires, Shedlow, J. Šiaučiūnas, Griciūtė, ponia Shedlow, Sinušienė, Neverauskienė, Ig. Valasinas, Pr. Ramanauskas, J. Anumas, Edith Povilaitė, J. Budrikas, Senuliai, A. Daukantienė, Mary Hermanutė, Frank Nolvičius, P. Puskunigienė, N. Kulbokienė, P. Mikalauskas, J. Genaitis, A. Jakulevičius, G. Lapė, J. Žvirblis, Montvilas, V. Norvaišaitė, P. Grisaitis, J. Narvydas, Pranckai. P. Mačiulaitis, K. Shalins $4.00. Po $3.00: A. Leveckas ir šeima, Jonas Jakulevičius, Antanas Leinartas, P. Steponėnas, Cirkeliai, F. Vizbarienė. Po $2.00: Begackienė, Gerulskiai, Alex. Valuskas, S. Kažemėkas, E. Kurauskas, T. Šlepys, P. Pusnikas, Kurklėnas, J. Petrauskas, Ona Stankus, T. Globis, V. Zaveckas, P. Stuckis, Petronėlė Marcinkevich, Jakštienė, M. Sagevičienė, Shelton, J. Viršila, Marcinkevičiai, Rekšienė, A. Gudonis, Ališauskienė, Janušas, A. Zdazinskas, F. Radzius, J. Peškys, P. Tamelis, V. Jankauskas, P. Lisiūnas, Survilas, Hermonienė, Justina Klent. Po $1.00: Mickus, Sušinskas, Bernotienė, Depoll, Budraitienė, Kaminskienė, Krioklys, Ličiūnas, P. Strazdas, Survilienė, Guronskien, Ad. Skvoreckas, Žekys, Ona Žilinskienė, V. Karpius, Jonas Budonis, T. Worner, Kaupienė, Šaltonienė, Raubienė, Bugailiškis, M. Kazlauskienė, M. Bernotienė, J. Faltinaitis, C. Podžius, P. Mockevičienė, E. Strolis, E. Vyzienė, H. Kubler, A. Žalis, P. Urbonienė, F. Pūsčius, J. Kvotūnas, T. Jonaitienė, F. Aleksis, Ubara, A. Augaitis, Pelkus, V. Bukšnaitis, P. Narvydas, V. Vyšnius, Vizbara, V. Kuras, S. Volskis, P. Ursas, M. Žvirblis, P. Dailydėnas, Zvinis, J. Žemaitis, J. Tolišius, J. Landis, K. Sholis, M. Green, J. Genys, V. Pranckaitienė, V. Miller, M. Bložis, Ona Bložis, J. Sirutis, J. Užupis, A. Klimas, A. Zabela, Marijona Bračiulis, Adolf Pečkaitis, B. Jazavitienė, P. Vanason, P. Jonaitis, P. Barčiauskienė, J. Bubnelis, Antanas Lelys, Gregory, J. F. Baltramaitis, Paškauskienė, Miller, Balkūnienė, Malinauskas, Stirienė, Shapolas, Vaiginis, Stira, Babrovski, Gudelis, Kaulis, Butrikaitė, Bugailiškis, Nikaitienė, A. Binkinas, P. Januša, J. Ligmant, J. V., K. Gagas, K. Pačėsa, M. Bulka, J. Krunklis, Dubliauskas, K. Pusnikas, A. Povilanskienė, J. Pečiukaitis, P. Papievis, J. Stalionienė, N. N. A. Shelnis, V. Vyšniuvienė, F. Mažeikis, N. N., P. Baltauskienė, V. Rekštys, E. Dome, Adamonienė, P. Rimkienė, D. Normantienė, F. Kaupas, N. N., B. Yvonis, St. Žvirblis, Gaidys, Ona Musin, J. Laučinskis, P. Urboninenė, Julia Sheput. Viso: $881.50.

**J. Sagys.**

## LICENSES

**WHOLESALE AND RETAIL**
**Beer, Wine, Liquor**

NOTICE is hereby given that License No. L 796 has been issued to the undersigned to sell wine and liquor at retail under Section 107 of the Alcoholic Beverage Control Law at 2037 Fulton Street, Borough of Brooklyn, County of Kings, to be consumed off the premises.
LOUIS & SAM SCHNEIDER
Sally's Wines & Liquors
2037 Fulton St., Brooklyn, N. Y.

NOTICE is hereby given that License No. L 728 has been issued to the undersigned to sell wine and liquor at retail under Section 107 of the Alcoholic Beverage Control Law at 1239 Nostrand Ave., Borough of Brooklyn, County of Kings, to be consumed off the premises.
ABRAHAM HARKAVY
1239 Nostrand Ave., Brooklyn, N. Y.

NOTICE is hereby given that License No. L 5166 has been issued to the undersigned to sell wine and liquor at retail under Section 107 of the Alcoholic Beverage Control Law at 83A Livonia Ave., Borough of Brooklyn, County of Kings, to be consumed off the premises.
PHILIP & SAMUEL FADER
(D-B-A Friendly Liquor & Wine)
83A Livonia Ave., Brooklyn, N. Y.

NOTICE is hereby given that License No. L 1715 has been issued to the undersigned to sell wine and liquor at retail under Section 107 of the Alcoholic Beverage Control Law at 9104 Flatlands Ave., Borough of Brooklyn, County of Kings, to be consumed off the premises.
MURRAY M. GOLDWASSER
9104 Flatlands Ave., Brooklyn, N. Y.

NOTICE is hereby given that License No. L 1367 has been issued to the undersigned to sell wine and liquor at retail under Section 107 of the Alcoholic Beverage Control Law at 553 — 5th Ave., Borough of Brooklyn, County of Kings, to be consumed off the premises.
BAY RIVER WINE CO., INC.
553 — 5th Ave., Brooklyn, N. Y.

NOTICE is hereby given that License No. L 5307 has been issued to the undersigned to sell wine and liquor at retail under Section 107 of the Alcoholic Beverage Control Law at 158 Park Place, Borough of Brooklyn, County of Kings, to be consumed off the premises.
SAM NEEDLEMAN
158 Park Pl., Brooklyn, N. Y.

NOTICE is hereby given that License No. RL 3026 has been issued to the undersigned to sell beer, wine and liquor at retail under Section 107 of the Alcoholic Beverage Control Law at 73 Grand Street, Borough of Brooklyn, County of Kings to be consumed on the premises.
ANTHONY TAUTKUS
73 Grand St., Brooklyn, N. Y.

NOTICE is hereby given that License No. RL 6996 has been issued to the undersigned to sell beer, wine and liquor at retail under Section 107 of the Alcoholic Beverage Control Law at 277 Grand Street, Borough of Brooklyn, County of Kings to be consumed on the premises.
ANNE VASIKAUSKAS
277 Grand St., Brooklyn, N. Y.

## Pardavimui namai

Vienos šeimynos, New Hyde Park, N. Y. už $13,400.

10 šeimynų namas Williamsburgho dalyje — $7000.

4 šeimynų namas ir krautuvė Williamsburghe — $7000.

6 šeimynų namas Bay Ridge apylinkėje — $15000.

2 šeimynų namas Richmond Hill už — $11,000.

Kreipkitės pas adv. Praną Aleksį, 110-18 Jamaica Avenue, Richmond Hill, L. I., N. Y., Tel. Virginia 7-8110.

BASIL FEDORYK
VYNO IR DEGTINĖS KRAUTUVĖ
102 Grand Street,
Brooklyn 11, N. Y.
EVergreen 7-4829

McCONNELL'S BAR & GRILL
Čia renkasi Richmond Hill lietuviai
115-22 Liberty Avenue
Richmond Hill, L. I.
Tel. Virginia 3-9728

STEPHEN BREDIS, JR.
ADVOKATAS
197 Havemeyer Street,
Brooklyn 11, N. Y.
Tel.: EVergreen 7-9394

CLEMENT A. VOKETAITIS
Advokatas
41-40 74th STREET
JACKSON HEIGHTS, N. Y.
Tel. NEwtown 9-5972

JOHN SENKO
LAIDOTUVIŲ DIREKTORIUS
Mes vadovaujame laidotuvėms visose miesto dalyse.
NOTARY PUBLIC.
213-215 Bedford Avenue,
Brooklyn, N. Y.
Tel.: EVergreen 8-4416

J. VAITULIONIS
Pirmas lietuvis
Chiropraktas Gydytojas
307 GRAND STREET
BROOKLYN, N. Y.
Valandos nuo 9 ryto iki 8 vak.
Šventadieniais susitarus

STARUN IR KOZIER
Baras ir Restoranas
150 North 4th Street
BROOKLYN, N. Y.
Tel. 4-8325

"the Mattress Doctor"
Modern Mattress Co.
282 South 9th Street,
BROOKLYN, N. Y.
Williamsburg Section,
Tel. EVergreen 7-9455
all kinds of bedding, mattresses done over at very reasonable Prices.

MEN'S OVERCOATS AND TOPCOATS
Factory priced
From $25.00 to $39.00
VAN WYCK CLOTHES, Inc.
109 S. 5th St. (2nd Fl.)
Brooklyn, N. Y.
Near Williamsburgh Bridge
Evergreen 7-5550

WILLIAM SIEGFRIED
Vyno ir likerio parduotuvė
328 BEDFORD AVE.
Brooklyn, N. Y.
Tel. EVergrees 8-1122

DeKALB TAVERN
VYNAS, LIKERIAI, ALUS
A. SINUS, sav.
352 Onderdonk Avenue
Brooklyn, N. Y.

HAVEMEYER 8-0259
RALPH KRUCH
FOTOGRAFAS
65-23 GRAND AVENUE
MASPETH, N. Y.

PETER LISAUSKAS
pristato anglių visiems kurie tik kreipiasi —
496 GRAND STREET
BROOKLYN, N. Y.
arba
53-82 72nd PLACE
MASPETH, N. Y.
Tel. EVergreen 7-7411

BROOKLYNO LIETUVIAI GYDYTOJAI

DR. JOHN WALUK
161 No. 6-th Street
VALANDOS:
8 — 10 ryte
1—2 popiet
6—8 vakare
Tel. Evergreen 8-9229

DR. BLADAS K. VENCIUS
(DANTŲ GYDYTOJAS)
499 Grand Street
VALANDOS:
9 — 12 ryte
2 — 9 vakare
Penktadieniais uždaryta
Tel. ofiso STagg 2-0706
Namų —Jamaica 6-3834

DR. A. PETRIKA
(DANTŲ GYDYTOJAS)
221 So. 4-th Street
VALANDOS:
9—12 ryte
1—8 vakare
Penktadieniais uždaryta
Tel. EVergreen 7-6868

DR. ADAM V. WALMUS
(DANTŲ GYDYTOJAS)
650 Fifth Avenue
(19th St. kampas)
VALANDOS:
9 — 12 ryte
1 — 8 vakare
Trečiadieniais uždaryta
Tel.: SOuth 8-5569

SCHOLES BAKING INC.
LIETUVIŠKA DUONA — GERIAUSIA DUONA
532 Grand Street, Brooklyn, N. Y
Mūsų duona pristatoma į kitus miestus. Mūsų kepyklo je galite gauti vestuvėms, krikštynoms, gimtadieniams ir kitokioms iškilmėms pyragų.
Tel.EVergreen 4-8802

PHILIP BENDER
AVALINĖS KRAUTUVĖ
Mūsų batų kokybė jau seniai yra žinoma lietuviams
DIDŽIAUSIAS PASIRINKIMAS VISIEMS ŠEIMOS NARIAMS
245-247 GRAND ST., BROOKLYN, N. Y.
Telefonas: EV.7-2046

PETER LUGER
Aukščiausios Kokybės Maistas
Gerai Parinkti Gėrimai
178 BROADWAY BROOKLYN 11, N. Y.
Tel. EVergreen 4-7114

BRUNO MINET
BARAS IR RESTORANAS
43 S. 10th Street Brooklyn, N. Y.
Tel. EVergreen 4-9756

LAIDOTUVIŲ DIREKTORIAI

JUOZAS GARŠVA
231 Bedford Avenue, Brooklyn, N. Y.
KOPLYČIA LAIDOTUVĖMS
Telefonas, EVergreen 8-9770

MATTHEW P. BALLAS
(BIELIAUSKAS)
660 Grand Street, Brooklyn, N. Y.
Notary Public. Tel. STagg 2-5043

STEPHEN AROMISKIS
(ARMAKAUSKAS)
423 Metropolitan Avenue, Brooklyn, N. Y.
Tel. EVergreen 7-4335 Koplyčia Laidotuvėms

Estate of A. J. VALANTIEJUS
V. R. VALANTIEJUS, Mgr.
GENERAL INSURANCE AGENT
54-41 — 72nd Street, Maspeth, L. I., N. Y.
Notary Public. Tel., NEwton 9-4464

F. W. SHALINS
(ŠALINSKAS)
LAISNIUOTAS GRABORIUS
84-02 Jamaica Avenue, Woodhaven, N. Y.
Tel. VIrginia 7-4499 Koplyčia Laidotuvėms

ROGERS FUNERAL HOME
P. RADZEVIČIUS, Direktorius
Telefonas, STagg 2-4409
410 Metropolitan Avenue, Brooklyn, N. Y.
KOPLYČIA LAIDOTUVĖMS NOTARY PUBLIC

Visi šie laidotuvių direktoriai išnuomoja automobilius įvairiems reikalams


## TARZANAS IR TARZELĖ

Edgar Rice Burroughs.

Tarzanas, palypėjęs į paūrio kalvą, atidžiai sekė turbanais pasipuošusius galvas kareivius, kurie buvo tik ką išlipę iš savo karinės valties. Tarzanas nujautė, kad tie kareiviai ruošiasi puolimui.

Tarzanas tyliai, nepastebimai, prislinko prie vieno tų karių būrio, ir tokiu būdu išgirdo, ką jiems kalbėjo jų kapitonas. Stovėdamas prie medžio šakos, Tarzanas aiškiai girdėjo atvykėlių kapitono žodžius.

"Jeigu mes sugausime jų karalių, tai šitie ginkluoti šunes bus priversti grąžinti mums miestą, kurį kadaise jie paveržė iš mūsų tėvų." — Kalbėjo atvykėlių vadas, laikydamas rankoje blizgantį plieno kardą.

Vėliau vadas ranka davė ženklą, tardamas: "Pirmiausia apžiūrėkite mišką. Jeigu rastumėte mus sekančius priešus, leiskite savo kardams atsigerti kraujo." Tarzanas suprato, kad čia esama ir jam pavojaus.

Kas bus toliau — žiūrėkite kitame Vienybės numery