THE NEW YORK PUBLIC LIBRARY
MAR 22 1947

VIENYBĖ

LITHUANIAN NATIONAL WEEKLY

Vienybė is the oldest Lithuanian newspaper, established in 1886 by J. J. Paukstis. Published weekly at 412 Bedford Avenue, Brooklyn 11, N. Y. Tomas Tysliava, Editor and Publisher. Entered as second Class Matter October 23, 1907 at the Post Office at Brooklyn, N. Y. under the Act of March 3, 1879.

Subscription rates: United States and possessions $3.00 Canada $3.50. For rates to other countries apply circulation department. Advertising on application. Telephone EVergreen 4-0862.

New York Public Library 470 Fifth Ave.

LXI METAI 12 N | BROOKLYN, NEW YORK, PENKTADIENIS, 1947 M., KOVO (MARCH) 21 D. | KAINA 5 CENTAI

DABAR

Dvasios be vietos
"Denacifikacija"
Clarence Willard
Trumanas kalbėjo

JUOZAS TYSLIAVA

Žmonės, kurie dar neseniai skelbė "vieno pasaulio" idėją, matyt, pradeda įsitikinti, kad už save kvailesnių neišsimoka ieškoti.

Išsipagirioję, tie "vieno pasaulio" skelbėjai, pagaliau, pamatė, kad, faktinai, yra net trys pasauliai:—

Vergai, laisvi žmonės ir DP...

Pirmieji priklauso Sovietų Rusijai, antrieji —laimėjusioms karą valstybėms, o pastarieji— niekam.

Pats įdomiausias pasaulis vis dėlto yra DP.

Tai dvasios be vietos, kurios, besivaidindamos, niekais paverte visas idiotų pasakas apie "vieną pasaulį."

***

Vokietijoje vykdoma dvejopa denacifikacija.

Amerikiečių zonoje naciai kariami, kalinami arba paleidžiami.

Bet įdomiausias denacifikacijos būdas naudojamas sovietų zonoje. —

Stok į komunistų partiją, ir tau bus atleista visos praeities nuodėmės...

Taigi, dar kartą įrodoma, kad nuo nacio iki bolševiko — tik vienas žingsnis.

Berods, 1933 m. komunistai tūkstančiais rašėsi į nacionalsocialistų partiją.

Dabar tie patys vokiečiai, kurie tada degino raudonas vėliavas, grįžta "namo."

***

Kadangi prezidentas Trumanas pareiškė, kad Graikijai ir Turkijai reikia pagalbos, tai Maskvos Pravda rašo, jog Amerika plečia savo ekspanciją...

Taip, Amerika, kuri dar visai neseniai suteikė Filipinams nepriklausomybę...

Užtenka dirstelėti į Europos ir Azijos žemėlapį, kad galėtume įsitikinti, kas šiandien plečiasi į kitų sąskaitą.

Nekalbant apie Kinijos ir Korėjos žemes, Sovietų Rusija jau pasiglemžusi net vienuolika valstybių Europoje.

Vadinas, ekspancija nuo Vladivostoko iki Karaliaučiaus.

***

Amerikos lietuviai, ypač republikonai, neteko nuoširdaus draugo.

Praeitą savaitę, kovo 13 d. New Yorke mirė žymus republikonų partijos vadas Clarence G. Willard.

Tai tas pats asmuo, kurio rūpesčiu, buvo suorganizuota Lietuvių Republikonų Divizija.

Tas pats, kuris dar visai neseniai aplankė savo gerą draugą, mūsų tautietį Antaną Olį, laimėjusį rinkimus Chicagoje.

Tas pats, kuris vos prieš kelias savaites dalyvavo ir kalbėjo lietuvių republikonų susirinkime New Yorke.

Deja, Clarance Willard jau nėra mūsų tarpe.

***

Aš nežinau, ką jūs manėte, klausydami prezidentą Trumaną, raginantį kongresą skubiai leisti suteikti pagalbą Graikijai ir Turkijai.

Man ši jo kalba priminė prezidentą Rooseveltą, kuris savo laiku, kaip atsimenate, maldavo kongresą priimti Lend-Lease įstatymą.

Kas sekė po to — visi atsimename.

Tik istorija galės pasakyti, ar Amerika būtų galėjusi išvengti pirmųjų dviejų pasaulinių karų.

Ar Amerikai teks dar kartą eiti gelbėti senąjį pasaulį ir kariauti Sovietų Rusiją, tai taip pat tik ateitis galės pasakyti.

***

Vienas Amerikos laikraštininkas, nuvykęs į užsienio reikalų ministerių konferenciją, rašo:

"Pietūs vienam žmogui pavalgyti, Maskvoje, kaštuoja 24 doleriai."

Tuo tarpu iš Vokietijos pranešama, kad Klaipėdos krašte "visi vyrai vaikščioja nesiskutę, nes nėra muilo..."

Šiuodu kontrastai gana gerai pavaizduoja "tarybinį rojų."

O ką kalbėti apie tą idiotų dainą, kurioje sakoma:

"Nežinau aš kito tokio krašto, kur laisvai taip alsuotų žmogus."

IŠ MASKVOS KONFERENCIJOS

Prancūzijos užsienių reikalų ministeris Bidault, kaip priemonę sumažinti bet kuriai kitai valstybei karo pavojų iš Vokietijos pusės, užsienių reikalų ministerių taryboje pasiūlė sumažinti Vokietijos gyventojų skaičių. Jis nurodė, kad kai iš visų kitų sričių vokiečiai bus sugabenti į Vokietiją, proporcionaliai Vokietijoje bus daugiau gyventojų, negu buvo Hitlerio laikais, kai jis reikalavo "daugiau erdvės." Esą, Vokietijoje kiekviename ketvirtainiame kilometre gyvens 196 žmonės, o tuo laiku Prancūzijoje yra 75 gyventojai, o Lenkijoje tik 62 kiekviename ketv. kilometre. Toks gyventojų skaičius Vokietijoje, anksčiau ar vėliau sudarys karo pavojų. Tą pavojų pašalinti, reikia didelę dalį vokiečių įkurdinti kitose valstybėse. Pati Prancūzija sutinkanti paimti dalį vokiečių įkurdinti savo kraštuose ir kolonijose. Bidault taip pat pareiškė, kad jo planu, daugiau vokiečių mažumų iš kitų kraštų nebūtų leidžiama apgyvendinti Vokietijoje, **taip pat būtų uždrausta įvairių tautybių tremtiniams nuolatiniai apsigyventi Vokietijoje. Bidault mano, kad Vokietijoje gyveną tremtiniai turėtų būti išgabenti į kitas valstybes įsikurti ir jų emigravimas ir apgyvendinimas kitur turėtų būti palengvintas ir pagreitintas.**

Tuo laiku Valstybės Sekretorius gen. Marshall iš Vokietijos pakvietė gen. Lucius D. Clay pasitarti su juo Vokietijos problemų reikalu.

Kinija galutinai atmetė Rusijos siūlymą Maskvos konferencijoje svarstyti Kinijos problemas.

Manoma, kad šią savaitę Stalinas pakvies į Kremlių gen. Marshall ir kitus užsienių reikalų ministerius. Dėl to Washingtone republikonai senatoriai patarė Marshall'ui smulkiai paaiškinti Stalinui Amerikos poziciją Vidužemio politikoje.

Kituose posėdžiuose Anglijos užsienių reikalų ministeris išpeikė Višinskį, kad jis užsispyręs reikalauja, jog Albanija dalyvautų Vokietijos taikos sutarties teksto paruošime, o rusai pirmą kartą puolė alijantų planą sujungti visas Vokietijos zonas, kritikuodami anglų ir amerikiečių žemės ūkio programą vakarų Vokietijoje.

KOGANOVIČ PASIŲSTAS Į UKRAINĄ

Už Rusijos agresyvumo slepiasi ir jos vidujinės problemos bei neramumai. Naujų valstybių okupavimas jau savaime rusams nemaža problema. Jų gyventojų nuolatinis mąlšinimas ir prižiūrėjimas iš pačios Rusijos atima ne tik darbo rankas, bet nemažai ir kaštuoja. Iš svetimų kraštų grįžę patys rusai jau yra persiėmę įvairių naujų idėjų ir norų, kurie sudaro pavojaus komunistams. Tokie išsijojimai ir išgabenimai "pataisos laikotarpiams" į tolimą Sibirą, už Uralo kalnų. Nežiūrint to, dar ir šiandien pačioje Ukrainoje ne viskas tvarkoje. Tūkstančiai ukrainiečių išgabenti į Sibirą, nenoji Ukrainos vadovybė taip pat už Uralo, o naujieji, kaip atrodo, taip pat neišlaiko Maskvos nustatyto recepto, nes šiomis dienomis į Ukrainą išvyko ne kas kitas, kaip senas Stalino prietelius Lozorius Kaganovičius, kuris visuomet ten vyksta, kur niekas kitas padėties negali pakeisti. Jeigu jau Kaganovič vyksta į Ukrainą, tai, vadinasi, ten reikia vyro su geležine ranka.

Siūlo Japoniją pavesti Jungtinėms Tautoms

Gen. MacArthur, kalbėdamas spaudos atstovais, pareiškė, kad jau pribrendęs laikas alijantams ištraukti savo kariuomenės iš Japonijos ir krašto kontrolę pavesti Jungtinėms Tautoms. Esą, jau atėjo laikas pasirašyti Japonijos taikos sutartį ir baigti militarinę krašto okupaciją. Be to, jis ragino atšaukti ekonominę blokadą ir leisti Japonijai žengti į laisvos prekybos laikotarpį.

Japonijos ekonominis izoliavimas jai nešė ir neša daugiau nuostolių, negu atominė bomba, sako MacArthur. Dabar esąs laikas nustatyti Japonijai reperacijas ir leisti jai jas atmokėti savo pastangomis.

MOKESČIŲ REIKALAI

Mokesčiai nuo pajamų šiemet, jau tuoj po naujų metų, pradėjo plaukti į valstybės iždą geriau, negu buvo manoma. Iki šiol, palyginus su pereitas metais, mokesčių suplaukė jau tarp 20 — 25% daugiau, negu pernai. Jeigu taip išsilaikys iki paskutinės dienos, galima tikėtis daugiau pinigų valstybės ižde, negu prezidentas ir biudžeto sąmatos tvarkytojai numatė. Tuomet dalinai atpultų ir biudžeto klausimas.

Bet šalia mokesčių didėjimo, iki šiol vis dar kyla įvairių produktų kainos, taip pat kyla algos. Tikėtis bet kokio žymesnio kainų kritimo greitai negalima, bet produktai gali atpigti tik apie paskutinius tris šių metų mėnesius. Žemės ūkio produktai gale šių metų gali nupigti apie 25%. Tuo pačiu laiku pramonės gamyba gali kristi apie 10%.

Maisto stoka

Kai kuriose Vokietijos dirbtuvėse ir įstaigose darbininkai pradėjo darbo metu alpti. Pasirodo, kad dėl maisto stokos, daugelis darbininkų nusilpo iki tokio laipsnio, kad darbo metu alpsta.

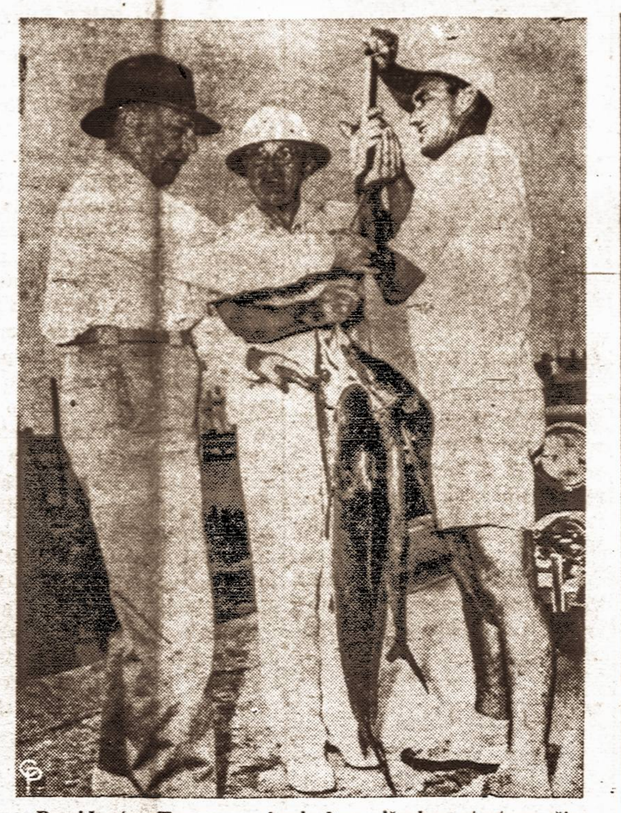

Prezidentas Trumanas, kuris buvo išvykęs atostogų, šiomis dienomis grįžo į Washingtoną.

KAS PAVOGĖ MUSSOLINIO AUKSĄ?

Savo laiku Italijoje Mussolinis buvo didelė problema, bet dabar staiga Mussolinio auksas pasirodo problema. Mussolinio niekas nenorėjo, bet jo aukso, atrodo, visi nori.

Neseniai vieno italų laikraščio redaktorius France de Agazio parašė, kad italų komunistai partizanai, pagrobę ir nužudę Mussolinį ir jo meilužę, taip pat pagrobė jo auksą ir kitas brangenybes, kurias perdavė komunistų partijos iždui. De De Agazio paskutiniu laiku rinko informacijų, įrodančių, kad komunistai tą turtą pavogė, bet komunistai sako, kad ką radę prie Mussolinio, išdalinę Dongo miestelio gyventojams. De Agazio netikėjo ir toliau šį reikalą tyrinėjo. Dabar, kovo 14 d., žmonės rado jį nužudytą prie savo namų durų...

Sukilims Paragvajuje

Pereitos savaitės pabaigoje prieš dabartinę vyriausybę sukilo kelios politinės grupės, kurios, būdamos ginkluotos, užėmė Conception miestą ir apylinkę. Iš Concepcion radijo nuolat transliuojami pranešimai prieš Paragvajaus valdžią. Neseniai buvo pranešta, kad prie sukilėlių prisidėjo komunistai, dabar staiga pasidarę "100% paragvaiečiai." Sukilėlių radijas sako, kad Paragvajaus valdžia paskelbė mobilizaciją, bet valdžia tai nuginčija.

Buenos Aires, Argentinoje, prie Amerikos pasiuntinybės įvyko protesto demonstracijos. Argentiniečiams nepatiko, kad Amerikos Darbo Federacijos pareigūnai pareiškė, jog Argentinos darbo unijas dominuoja prezidentas Peron.

Lewis ir Aukščiausio Teismo ultimatumas

United Mine Workers vadas John L. Lewis šiomis dienomis gavo Jungtinių Amerikos Valstybių Aukščiausiojo Teismo ultimatumą iki kovo 25 d. atšaukti naujojo angliakasių streiko pavojų, kitaip jo unijai teks sumokėti pusketvirto mil. dol. pabaudą. Lewiso numatytas angliakasių streikas turėtų prasidėti balandžio 1 d.

Šią savaitę visoje pietinėje Anglijoje, kur staiga atėjo pavasaris, nuo greitai tirpstančio sniego visos upės patvino ir išsiliejo iš krantų. Kai kuriuose miestuose ir imesteliuose užlieti vandens rezervuarai ir užterštas geriamasis vanduo, daugelyje vietų užsemti namų rūsiai ir šiaip padaryta didelių nuostolių.

SOVIETAI REIKALAUJA 10 BILIJONŲ IŠ VOKIETIJOS

Jau prieš Maskvos konferenciją buvo numatyta, kad Rusija pareikalaus bent dalinos Ruhro krašto kontrolės, bet niekas nesitikėjo, kad ji pareikalaus 10 bilijonų dolerių reparacijų iš Vokietijos, kuri ne tik dabar, bet keliolikos metų ateityje negalės tiek sumokėti, be kitų valstybių pagalbos.

Kovo 17 posėdyje, SSSR užsienių reikalų ministeris Molotovas konferencijai pareiškė, kad Rusija reikalauja Amerikos, Anglijos, Rusijos ir Prancūzijos bendros kontrolės Ruhro krašte — didžiausiame Vokietijos pramonės centre, kurį dabar kontroliuoja Pancūzija. Negana to, Rusija reikalauja iš Vokietijos sumokėti jai 10 bilijonų dolerių karo nuostolių. Šalio šio pareiškimo, Molotovas dar pridėjo, kad visos trys vakarų valstybės: — Amerika, Anglija ir Prancūzija — nusikalto Potsdamo sutarčiai.

Amerikos atstovas gen. Marshall labai šaltai atsakė Molotovui, būtent, kad Amerika negali pirkti jungtinės Vokietijos tokių reperacijų kaina, kurias tektų sumokėti Amerikos gyventojams.

Molotovas toliau kaltino Prancūziją sudaryme muitų sąjungos su Ruhro kraštu, be kitų sąjungininkų atsiklausimo ir taip pat Angliją už perėmimą Ruhro krašto anglies ir geležies produkcijos kontrolės. Molatovas toliau reikalavo atimti iš Voiketijos dirbtuves, pagamintus produktus ir pasidalinti Vokietijos turtais užsienyje.

Marshallo ir Beveno nuomone ,taip nualinus Vokietiją, alijantai visiškai atimtų vokiečiams galimybę ne tik mokėti karo nuostolius, bet ir savo gyvybę išlaikyti. Bevinas dar pridurė, kad jo vyriausybė niekad esutiks ardyti ir dalintis Vokietijos dirbtuvėmis iki Rusijo parodys kiek ji iki šiol tokių dirbtuvių konfiskavo Vokietijoje.

LAIŠKAS IŠ WASHINGTONO

Dabar paaiškėjo, kad buvęs Valstybės Sekretorius Byrnes pasitraukė iš tų pareigų ne dėl sveikatos, bet tikslu atidaryti vartus naujai epochinei Amerikos užsienio politikai. Keletą dienų prieš savo rezignavimą Byrnes kalbėjo su prezidentu Trumanu ir jam pareiškė, kad paveldėta Roosevelto nuolaidi užsienio politika, kurį buvo pagrista Jungtinių Tautų principais ir viltimi, greitai subyrės kad Rusijos ekspancijos U. N. negalės sulaikyti ir kad nuolaidumui turi ateiti galas. Amerikos politiką turi diriguoti ne plunksna, bet kardas, kad Molotovas turi kalbėti su Marshallu... Tuo metu buvęs prezidentas Hooveris įspėjo kongresą, kad Europa byra. Tuojau buvo iškeltas karo su Rusija pavojaus klausimas, bet karo ekspertai pareiškė, kad geriau dabar rizikuoti tą pavojų, kol mūsų pajėgumas aukštame laipsnyje.

Amerikos užsienio politikoje numatyta atstatyti Europoje ir pasaulyje naują jėgų balansą. Tą balansą įvykdyti Amerikai teks ne tik ekonominiai, bet ir militariniai atstatyti bei sustiprinti demokratines zonas tikslu pasaulyje išlaikyti lygsvarą.

—o—o—o—

Su gen. Marshallo paskyrimu ir Amerikos užsienio politikos vairo pakreipimu, galima tikėtis įvairių politinių manevravimų ir dar daugiau kliudymų bei vilkinimų iš Rusijos pusės, bet nėra jokios abejonės, kad visa konstruktyvės politikos iniciatyva, tiek Maskvoje, tiek Londone, tiek Paryžiuje, tiek Jungtinėse Tautose, pereis į energingas ir, galima sakyti, jau patyrusias Dėdės Samo rankas.

—o—o—o—

Prezidento Trumano programa Graikijai ir Turkijai raspritarimo republikonų ir demokratų sluoksniuose Washingtone, nors kai kurie ir parodys šiek tiek abejonės ir kritikos, bet neilgam. Trumano užsienio politikos gairių pakeitimas Amerikos visuomenėje rado didelio pritarimo kurio politikieriai negali ignoruoti.

—o—o—o—

Bet tai tik pradžia, Jungtinėms Amerikos Valstybėms teks ir daugiau atsakomybės nešti ant savo pečių ne tik Europoje, bet Azijoje ir kitur, tuo met politikierių protestai ir tos atsakomybės neigiamosios pusės bus daugiau ir daugiau iškeliamos, bet užsibrėžtas tikslas turės būti vykdomas.

—o—o—o—

Valstybės Departamentas beveik neabejoja, kad Maskvos konferencija Vokietijos taikos klausimo neišspręs. Tą anksčiau numatęs Marshallas. Jeigu taip įvyks, Amerika jau turi akcijos planą. Rusijos žygiai prieštaraują sutartimis bus smerkiami ir bus reikalaujama greitai atstatyti nekomunistines valstybes. Tik rusų staigus sutikimas pasitraukti iš Europos ir Azijos gali šį Amerikos nusistatymą pakeisti.

—o—o—o—

Ryšy su paskutiniais įvykiais Washingtone, Valstybės Departamente ir naktimis dega žiburiai. Darbas verda, kaip bičių avilyje. Pats departamentas pertvarkomas, darbas sinchronizuojamas, kad jis būtų ne tik greitesnis, bet našesnis ir sklaidesnis. Drąsesni ir aukštesni sąmojai reikalauja daugiau tikslumo, energijos ir kompeticijos. Gen. Marshall'as savo aukštais pareigūnais Valstybės Departamente labai patenkintas.

Senato komisija, su Vandenbergu priešaky, svarsto Graikijos reikalą.

Amerikos Lietuvių Savaitė

DETROITO LIETUVIŲ DIENOS

MARIJA SIMS

KAIP JAUČIASI DP GAVĘ CARE PAKIETĄ

Geriausia apibudina tremtinių būklę, kuri nuolatos keičiasi ir vis į blogesnę pusę, tai per spausdinti jų pačių rašytus laiškus. Jie rašydami savo artimui žmogui, nesivaržo aprašyti tikrą savo vargą ir gyvenimą. Čia paduodu ištisą laišką, rašytą š. m. vasario 7 ir 8 dienomis iš britų okupuotos zonos Vokietijoje.

"Brangūs ir Mylimi: Mes jus sveikiname iš vargo ir kančių krašto!

Pirmiausia paklauskite, ar mudu dar nesušalome? Pas mus šiemet čia Emslande šalta žiema kokios nesitikėta ir kokios neturėję čia per 600 metų. Mums šalčiai nebūtų baisūs, jei gu mes turėtume lietuviškas rąstų grinčias. Bet dabar popieriniuose barakuose, kokius gyvename—20% C. šalčio. Perskaudu, kai iš ryto randi, vanduo stiklo sluoksniu apsiklojęs, lyg bijodamas, kad nesušaltų, o kambary prieš krosnelę per dieną ir iki 10% C. nedavaro. Mūsų kambarys tuo šaltesnis, kad į šiaurę ir galinis. Dėl šalčių daugelis mūsų žmonių apsirgo ir serga. Marcelė taip pat sirgo gripu, buvo gavus bronchitą, tik leidžiamos adatos ją sustiprino. Tik aš, kaip geras sportininkas, atsilaikiau prieš šalčius ir ligas, nors griuvęs ant ledo, ko šonkaulių nesutruškinau. Vis tai mudviejų gyvenimo įvairenybės... Šalčius, tai tikrai nugalėsime, bet kada ir kaip nugalėsime savo kietą likimą?

Antras blogis tai maisto sumažėjimas. Kurie skaitosi nedirbą, tie gauna labai mažai maisto, tik nuo bado apsiginti. Daugelis dėl to susilpnėjo ir nuolat serga: apendicitas ir kitokios operacijos gana dažnos.

Jūsų Dalia dabar gyvena pas tėvą ir močiutę Uchtėje. Ji buvo jų labai pasiilgusi, ypač sesers Irenytės, tai mes ją prieš Kalėdas ten ir nuvežėm. Ir gerai padarėm, nes čia per šalčius būt apsirgus, o ten gyvena mūro name. Kai visai atšils, gal vėl paimsim pas save. Į Belgiją ją vieną tėvas neleistų ir mes nepatartume: ji ten labai suvargtų tarp svetimų. Ir kaip ją iš ten jums pristatytų, nesuprantu. Aš ir Marcelytė pasistengsim išnaudoti kiekvieną progą Jums ją pristatyti. Iš jos turėtumet džiaugsmo, nes mergytė gyva ir įdomi... Man berašant Jums laišką beldžia į duris... Please! Įsiverčia... pastorius su pakvietimu atsiimti Jūsų siunčiamą pakietą. O Marcelyte! gyvuojam, šalin bado šmėkla! gaunam pakietą! — Sušunku pašokęs nuo stalo. Kokie jie geri! Mūs DP neužmiršta! (DP kai kas verčia Dievo paukšteliai, o aš verčiau dideli pavargėliai). Nebaigiu laiško, ryt atsiimsiu pakietą, tada parašyt pabaigsiu ir papasakosiu.

Antryt, važiuojam Meppenan, susieškom kontorą, sandėlį, ant Esmo upės kranto, uoste. Paėmę išsinešam laukan. Aš noriu apžiūrėt, pasidžiaugti, bet Marcelė tempia pas upę skubiai, aš jai šaukiu! Sustokim, bent apuostykime —Juokauju bent pasijuoksim, kad būsim turtingi, bet ji nenori šnekėti, tempia pirmyn: ką čia stovėsim! sako. Bejuokaudami atsinešėm į stotelę, iš jos namo. Namie tuojau atidarėm. Gėrybių, gėrybių, oi, oi, oi... Kad jiems Dievas duotų sveikatos už dovanas! išsiverčia iš lūpų. — Negalėdamas tuokart pinigais atsiteisti, nusprendžiau keletą minučių paaukoti, bent dvasiniai savo geradariams atsilyginti.

Dėkodami už mums suteiktą paramą, reiškiame džiaugsmo ir meilės jausmus. Kun. J. D."

Brangieji lietuviai! Jeigu kuris nesate pasiuntę savo vargstantiems broliams dovanėlės, tai greitai pasiųskite. Dabar yra lengva pasiųsti per CARE siuntinukus. Jūs gavę tokį padėkos laišką, jausitės, esate savo dalelę įdėję į tą kietą vargo ir kančių sandėlį, iš kurio tavo kraujo brolis turėjo daug džiaugsmo ir susiraminimo. Toks laiškas ir tavo širdyje paliks skaistų ir gražų prisiminimą, kokio jokis turtas tau nesudarys. Tie, kurie jau siunčia paketėlius ir visokeriopą pagalbą, prašyčiau pažadinti savo auką. Prašau ne savo, bet tų vargšų tremtinių lūpomis, kuriems nepatogu prašyti.

Laukaitis — Baltimorės komptrolieriaus vietai

WM. F. LAUKAITIS

Iš Baltimorės pranešama, kad Marylando valstybės republikonų partijos komitetas nominavo adv. W. F. Laukaitį Baltimorės miesto komptrolieriaus pareigoms. Rinkimai įvyks gegužės mėnesį.

Dabartinis SLA preizdentas, kaip žinoma, savo laiku buvo vyriausias trafiko teisėjas Baltimorėje.

MŪSŲ ŽINIOS

LOWELL, MASS. — Praeitame D. L. K. Vytauto susirinkime buvo perskaityta ALT laiškas, kuriame reiškiama padėka už auką — 500 dol. Viso surinkta 1,750 dol. Tai gana didelė suma tokiai mažai kolonijai. Šiame susirinkime buvo perskaityta aukos tokioms organizacijoms: Raudonajam Kryžiui, paralyžiuotiems vaikams ir graikų šalpos fondui. Nepamiršta ir savi reikalai: išrinkta komitetas, kuri sudaro vienas jaunimas. Jie stos į darbą ir stengsis šelpti lietuvius tremtinius Europoje. Komitetas kartu dirbs su vietos BALF skyrium. Į ši komitetą įstojo jaunas lietuvis dr. J. Kriaučiūnas, kuriam savo akimis teko matyti Lietuvos tremtinių vargai.

Naujų klubo patalpų statymo klausimas atidėtas vėliasniam laikui.

Primintina visiems Lowellio ir apylinkės lietuviams, kad pradedant balandžio 12 d., kiek vieną šeštadienį, klube sus šokiai.

Vyt. Ramanauskas.

TĖVAS MUŠĖ JAPONUS PRIEŠ 40 METŲ, SŪNUS—PRAEITAME KARE

Abu buvo sužeisti į kairiąsias kojas

Vienybės skaitytojas Karolis Pigaga, gyvenąs 229 Ames St., Montello, Mass. šiomis dienomis turėjo labai įdomų pasikalbėjimą su spaudos atstovais. Pasirodo, kad kaip tėvas, Karolis, taip ir sūnus, Karolis Pigagai — abu dalyvavo kare su japonais. Tėvas tarnavo rusų caro armijoje prieš 40 metų ir kovojo Mugdeno fronte, o sūnus — praeitame kare, Amerikos armijoje, Pacifike. Taip tėvas, taip sūnus — abu buvo sužeisti. Tėvas, kuris tarnavo rusų kavalerijoje, buvo sužeistas į kairiąją koją. Sūnus taip pat buvo sužeistas į kairiąją koją, ir dabar gydomas Karo Veteranų ligoninėje, Bronx N. Y.

Pagydytas Maskvos ligoninėje ir paleistas iš armijos, Karolis Pigaga apleido savo gimtąjį kraštą ir 1907 m. atvyko į Ameriką. Apsigyvenęs Montello, Mass., K. Pigaga apsivedė ir netrukus susilaukė dviejų sūnų ir dviejų dukterų.

Vienas jo sūnų Karolis, 1939 m. įstojo įkarinę tarnybą ir pusketvirtų metų buvo Panamos kanalo zonoje. Vėliau jis buvo paskirtas vienu iš karo policijos pareigūnų, kurie sudarė prezidento Roosevelto, atvykusio į Panamos kanalo zoną, asmens sargybą. Kiek vėliau Karolis Pigaga buvo pasiųstas į Filipinų salas. Visą tarnybos laiką jis buvo serržanto laipsnyje. Jaunesnis Pigagų sūnus, Raimondas, taip pat tarnavo kariuomenėje ir buvo puskarininkis. Kariuomenėje tarnavo ir abu Pigagos žentai — Budris ir Carroll.

Senis K. Pigaga gimęs 1880 m.

Siųsdamas savo prenumeratą, K. Pigaga prašo Vienybės redaktorių aplankyti jo sūnų Karolį, kuris, kaip sakyta, šiuo metu gydosi ligoninėje, Bronx, N. Y.

Lietuvos neprikl. minėjimas Patersone

Kovo 2 d. Patersono lietuviai minėjo savo senosios tėvynės Lietuvos 29 metų nepriklausomybės minėjimą. Minėjimas įvyko lietuvių parapijos svetainėje. Kalbas pasakė sekanti. kleb. kun. J. Kinta, kun. J. Klumbys, neseniai atvykęs iš Europos, Henrikas Mikuckis, taip pat iš Europos ir Jonas Valaitis, BALF sandėlio vedėjas. Kalbėtojai savo kalbose papasakojo tėvynės Lietuvos ir tremtinių blogą padėtį. Programą vedė Juozas Treinis, Patersono Lietuvių Draugijų Sąryšio pirmininkas. Visiems kalbėtojams paraginus, dalyviai sudėjo gražią sumą šalpos reikalams.

Minėjime buvo sudėta $351.00 pirmiau—$431.00 bendrai $782. Pinigai skiriami Bendram Amerikos Lietuvių Šalpos Fondui. Patersono kvota BALF vajuje nustatyta $3,000. Manoma, kad galėsime sukelti ir daugiau. Šio minėjimo rengimu daugiausia rūpinosi Juozas Treinys ir Juozas Jokubavičius.

BALF vajus eina visu smarkumu. Kun. J. Klumbys ir Juozas Jokubavičius lanko lietuvius biznierius ir svetimtaučius. John Kotran paaukojo $10.00, Jurgis Linka ir Justinas Milinavičius po $5.00.

BALF 86 skyrius praeitame susirinkime išrinko veiklų komitetą, kad šis suruoštų kokią nors pramogą tremtinių naudai. Į komisiją įeina veikliausi skyriaus nariai.

Kovo 9 d. Švento Vardo Draugija turėjo savo metinius pusryčius, dalyvavo daug vyrų.

Kovo 9 d. parapijos svetainėje įvyko Šv. Veronikos Klubo kortų vakaras, publikos dalyvavo pusėtinai.

Kovo 9 d. įvyko parapijos metinis susirinkimas. Parapijos stovis kasmet gerėja. Parapija auga. Parapijai vadovauja du kunigai, — kleb. kun. J. Kinta ir kun. J. Klumbys, neseniai atvykęs iš Vokietijos. Parapijoje veikia 12 draugijų. Šiemet manoma sukelti 15,000 naujai parapijos svetainei pastatyti. Norima statybos darbą pradėti šiemet.

Kęstutis Skirgaila

IR FLORIDOJE GYVENDAMI, LIETUVIAI NEPAMIRŠTA LIETUVIŠKŲ REIKALŲ

Mūsų korespondentė Edna Millerienė, iš Kearny, N. J. nuvykusi į Miami, mums rašo, kad Lietuvos nepriklausomybės sukakties minėjimo proga susirinkę lietuviai, sudėjo $161.76 šalpos reikalams. Pinigai tuojau buvo pasiųsti BALF centrui į New Yorką. Čia paduodami aukojusių vardai:

Po 10 dol.: J. Paknys, Kearny, J. Bačinskas, Worcester, Faustina Tulienė, Chicago, Kuraitis, Chicago. P. ir p-na Suilow. Tribulai 7 dol. Po 5 dol. Slivynai, Penna., George Jokubaitis, L. I., Grinius, Detroit, C. Evans, Miami, Spurga, L. I., J. Malela, Ill., A. Noreika, Miami, J. Vermla, Miami, I. P. Jankus, Boston, J. Ratkus, Miami, M. Michelson, Boston, V. Gumauskas, Baltimore, Adomaitis, Baltimore, C. Romanauskienė, Phila. Po 2 dol. K. Gražienė, L. I., Padžiūnienė, Chicago, Mike Popiera, Miami, J. Bubnys, Miami. Po 1 dol. Rasčius, Mass., Lenkus, Wis., W. Zick, C. Žemaitis, Hollywood, Fla., J. Stevens, Mass., A. Tvaranavičius, Phila., L. Yodis, Phila., K. Ukelienė, Chicago, S. Paklauskas, Mass., J. Karpickienė, Mass., Jankuvienė, L. I., J. Urbikienė, Miami, C. K. Braze, Miami, T. Chepurnienė, Ct., Razkiškienė, Conn., Benney, Miami, Codey, Miami, Kalinienė, N. J. A. Miller, N. J. J. Lazdauskienė, Phila., Lucy Cheleden, Phila., K. Paul, Kamenienė, Miami, J. Baltrukonis, N. J., Wm. Yukna ir L. Lukašiūnas, N. Y. $1.50.

WATERBURY, CONNECTICUT

CORN CUT RATE
VYNO IR LIKERIŲ KRAUTUVĖ
ATEIKIT IR PAMATYGIT MUSŲ SAVAITGALIŲ SPECIAYBES
847 BANK STREET Tel. 3-8233

BROOKLYN FILLING STATION
P. Zailskas, sav.
TAISOMI AUTOMOBILIAI IR SUNKVEŽIMIAI
Kampas S. Leonard St. ir Washington Ave.
Tel. 4-5358

JUOZAS P. LUBINSKAS
Namų Dažymo Kontraktorius
VIDAUS IR LAUKO NAMŲ DAŽYMAS
Sienas išlipina popieromis.
Darbą atlieka patyrę darbininkai.
61 ALDER STREET Tel. 3-4766

BROOKLYN PLUMBING WORKS
P. KUKANSKAS, sav.
Biznio adresas: 4 JOHN STREET Tel. 4-0256
Rezidencija: 229 CHASE P'KWAY Tel. 4-6964

Kalėdinės Dovanos
Pavieniams ir šeimoms, prieinamoms kainoms
Krautuvė atdara kasdien iki 9 val. v.
AMERICAN FURNITURE CO.
JOHN ADAMS, lietuvis sav.
383 S. Main Street Tel. 3-8898

CHARLES KULAS
Drabužiai vyrams ir moterims siuvami pagal užsakymus ir vėliausias madas.
Taip pat taisomi, valomi ir prosijami.
698 N. RIVERSIDE STREET,
Tel.: 3-6230

Mažeikos Laidotuvių Įstaiga
STEPHANIE MAŽEIKA vedėja
10 Porter St. Tel. 4-1937
Tel. 4-1937.

Albert J. Bronsky
Advokatas
LILLEY BLDG. Rooms 809-811
111 W. MAIN STREET
Res. 4-0761 Office 3-1211

Vaistinė
Bendler's Drug Store
Paruošami visoki receptai
VISOKIŲ RŪŠIŲ LIKERIAI
Bank St. ir Congress Ave.

STASYS AUDIETIS
Dekoratorius — Interior Decorator
72 ALDER STREET
Tel. 3-5961

KRUGELIO
Degtinės Krautuvė
Mes turime įvairiausios rūšies vyno, alaus ir degtinės
Green ir John Street
Telefonas 3-9658

Dr. M. J. COLNEY
148 Grand Street
Telefonas 3-4747
PRIĖMIMO VALANDOS:
nuo 10 val. ryte iki 8 val. vak.

Moe's Automobilių Dalys
NAUJOS IR VARTOTOS.
AKSELIAI, TRASMITORIAIS KINTAMIEJI STABDŽIAI. KARBOREITORIAI. PADANGOS.
138 DIVISION ST.
Tel. 4-6127. 4-6128.

Waterbury Heating COMPANY
Šildymo priemonės pataisomos valomos ir pilnai įtaisomos.
34 SPRING STREET
Tel. 4-6478 - 4-1694

BRASS CITY
Coal & Oil Co.
W. Shukaitis, sav.
71 S. Leonard Street
Telefonas 4-0534

STANLEY TOLIUS
LIETUVIŠKA UŽEIGA
158 N. Main Street,
UNION CITY, CONN.
Tel. Naugatuck 4864

BILLY'S TAVERN
Vincas Norbutaitis, sav.
Alus ir Užkandžiai
150 BRIDGE STREET
UNION CITY, CONN.
Tel. 4883

PERREAULT
Automobiliams spiruoklės
Gamintojai ir platintojai
510-12 S. Main St.
Tel. 3-4494

KENAUSIS DRUGS
Lietuviška Aptieka
W. R. Kenausis, sav.
945 BANK STREET

Clarence V. Balanda
ADVOKATAS
843 BANK STREET

F. Patrick Zailskas
ADVOKATAS
51 W. MAIN STREET
Citizens Bldg., W. Palm Beach, Fla.

COLONIAL
BOTTLING WORKS
Įvairūs gaivinantieji gėrimai
335 WASHINGTON ST.
Tel. 4-1210

STOKES
LAIDOTUVIŲ KOPLYČIĄ
II Pasaulinio karo veteranas
694-696 N. Riverside St.
Telefonas 3-7411

Mėsinė ir Grosernė
John Massimo & Sons
318 Congress Avenue
Tel. 4-9433 ir 3-6151

THOMAS MATAS
Real Estate
81 Fox Street

BRASSCO
BOTTLING CO., Inc.
Įvairios sodės
B. Kasparavičius, sav.
24 E. Liberty Street &
21 Bond Street
Telefonas 5-1217

CHAS. STRIKULIS
Maisto Krautuvė
851 Bank Street
Telefonas 4170

CAPOZZI
Cleaners and Dyers
Raštinė
69 CONGRESS AVENUE
Krautuvės
1 CLAY STREET
75 CONGRESS AVENUE
Telefonai: 3-1123, 3-1124

Laidotuvių Direktoriai
John Deliniks ir Sūnus
17 Congress Avenue
Telefonas 3-6181

Joe's Tire Shop
Joe Samoska, sav.
241 N. Main Street
Telefonas 3-2414

Strand Svetainė
V. Tautvaiša, sav.
374 BROADWAY

Strand Cafe
V. Tautvaiša ir K. Pocius, sav.
Pusryčiai, pietūs, vakarienės.
Lietuviškas maistas.
Vynas, likeriai ir alus.
376 BROADWAY
SOUTH BOSTON, MASS.
Tel. SOU Boston 9210

NEW BRITAIN, CONN.

QUALITY MARKET
Tai vieta, kur žmonės gauna sveiką, šviežią pirmos rūšies maistą
VIKTORAS ABECIŪNAS
356 Park Street Tel. 1481

PAUL'S RESTAURANT
PAUL VIŠNIAUSKAS
31 Spring Street Tel. 8774

HARTFORD AVENUE RESTAURANT
Andrew Svirinas, sav.
36 HARTFORD AVENUE
Tel. 6639

Francis P. Petuskis
DENTISTAS
235 W. MAIN STREET
Tel. 7988

HATCHKISS STREET GARAGE
JONAS J. MAZILIAUSKAS, sav.
DODGE sunkvežimiai ir karai PLYMOUTH karai
PILNAS KARŲ TAISYMAS
47 HATCHKISS ST., NAUGATUCK, CONN.
Telefonai:
Biznio Naugatuck 5727 Rezid. Woodbury 321-3

J. C. RAYTKOWICH, Jr.
CHRYSLERIO ir PLYMOUTHO
PARDAVIMAS IR PATARNAVIMAS
106 S. MAIN ST., NAUGATUCK, CONN.
Tel. 4096

SAVO SVAJOJAMAM NAMUI GAUK PLANUS

Mūsų namų planavimo tarnyba yra pilna. Ar jūs norėtumėte mažą namą, kuris augtų su jūsų šeima, arba norėtumėte didelį namą, jūs rasite ekspertišką ir draugišką patarnavimą pas mus. Pasiruošk pilnai viskam, kai statybai medžiagos bus pakankamai.

P. S. Jei esi veteranas, mes padėsime gauti HH pirmenybę. Ir mes jums padėsime gauti medžiagą tuojau.

CONNECTICUT LUMBER CO. INC.
1290 Highland Ave.,
WATERBURY, CONN.
Tel. 3-5171

PHILADELPHIA, PA.

DAPŠIS CAFE—LIETUVIŠKA UŽEIGA
Pasirinkimui vynai, likeriai ir alus. Gardus namuose gamintas valgis.
Patogu privažiuoti iš No. Phila. ir Redding St. stočių.
1327 W. SOMERSET STREET

SPOKAS ELECTRIC
Amelija A. Spokas-Arbašauskaitė, sav.
G.E., Zenith, RCA, Philco ir Emerson Radio priimtuvai.
Electrolux ir General Electric geso ir elektros šaldytuvai.
Didžiausias pasirinkimas elektros lempų, įvairių dovanų.
RADIO TAISYMAS — ELEKTROS KONTRAKTAVIMAS
5021-23 BALTIMORE AVENUE

BACH'S
BEAUTY SALON
1200 E. Cheltenham Avenue
Tel. Delaware 7070

GUS TUNAITIS
— RESTORANAS —
3701 Old York Road

GILLIS GĖLININKAS
PUIKIAUSIOS GĖLĖS VISOKIOMS PROGOMS
Telegramomis užsakymai visame pasaulyje
N. E. Cor. 2nd Street Tel. DE 4-6611

PETE'S CAFE
PETRAS GELŽINIS, sav.
VYNAS—LIKERIAI—ALUS
1600 S. 2nd Street Fulton 9-7914

FRANKFORD & COMLY
Service Station
J. J. J. MATULIS, savininkas
Taiso automobilius ir sunkvežimius. Parduoda ir sutvarko baterijas ir padangas. Automobilius plauja, lubrikuoja.
Patogiau sustoti važiuojant keliu N. 13
6001-09 Frankford Avenue Philadelphia, Pa.
Telefonas Jefferson 9758

E. ADAMS UŽEIGA
ALUS — VYNAS — LIKERIAI
941 SPRING GARDEN, PHILA. 23, PA.
Tel. Poplar 9785
Patogu sustoti važiuojant keliu N. 13

WILLIAM PASCHALL
Vienas iš didžiausių mėsos sandėlių Philadelphijoje.
Mes pristatome mėsą ligoninėms, restoranams ir kitoms vietoms.
718 CALLOWHILL ST., PHILA. 23, PA
Telefonai: MAIN 7626 - 7458 LOM. 0677 - 2293

STARAHS CAFE
JONAS STARAHS, sav.
34 N. EIGHTH STREET, PHILADELPHIA, PA.
(8th and Filbert Streets)
Tel. Walnut 9437

LIETUVIŠKA UŽEIGA
ALUS — VYNAS — LIKERIAI
P. SPOKAS, sav.
kampas ALLEGHENY and CEDAR STREETS
PHILADELPHIA, PA.

LAIDOTUVIŲ DIREKTORIAI
PHILADELPHIA, PA.

JUOZAS KAVALIAUSKAS
Licensed Penna and New Jersey
1601-03 So. 2-nd Street Tel.: DEW 5136

CHARLES J. ROMAN
(RAMANAUSKAS)
1113 Mt. Vernon Street Telefonas Poplar 4110
Moderniška laidojimo įstaiga: didelė graži koplyčia, erdvi salė su baru, pakeleivingiems suteikiama nakvynė—viskas nemokamai.
Nelaimės valandą kreipkitės į mūsų įstaigą, dieną ar naktį —mes visados pasirengę suteikti geriausį patarnavimą.

LICENSES
Beer, Wine, Liquor
WHOLESALE AND RETAIL

NOTICE is hereby given that License No. L 5441 has been issued to the undersigned to sell wine and liquor at retail under Section 107 of the Alcoholic Beverage Control Law at 511 — 47th St., Borough of Brooklyn, County of Kings, to be consumed off the premises.
THOMAS C. BRESNAHAN & COLLINS R. SMITH
(D-B-A Tom-Collins Liquor Store)
511 — 47th St., Brooklyn, N. Y.

NOTICE is hereby given that License No. L 5170 has been issued to the undersigned to sell wine and liquor at retail under Section 107 of the Alcoholic Beverage Control Law at 275A — 79th St., Borough of Brooklyn, County of Kings, to be consumed off the premises.
EDWARD & HENRY T. ZEGARSKI
(Z. Bros. Wine & Liquor Store)
275A — 79th St., Brooklyn, N. Y.

NOTICE is hereby given that License No. L 5143 has been issued to the undersigned to sell wine and liquor at retail under Section 107 of the Alcoholic Beverage Control Law at 254 Throop Ave., Borough of Brooklyn, County of Kings, to be consumed off the premises.
WILLIAM R. JACOBS & SYLVIA JACOBS
(Throop Wines & Liquors)
254 Throop Ave., Brooklyn, N. Y.

NOTICE is hereby given that License No. RL 5250 has been issued to the undersigned to sell beer, wine and liquor at retail under Section 107 of the Alcoholic Beverage Control Law at 560 Fulton Street, Borough of Brooklyn, County of Kings, to be consumed on the premises.
ELLIOTT BAR & GRILL, INC.
560 Fulton St., Brooklyn, N. Y.

NOTICE is hereby given that License No. RL 5216 has been issued to the undersigned to sell beer, wine and liquor at retail under Section 107 of the Alcoholic Beverage Control Law at 1086 Bergen Street, Borough of Brooklyn, County of Kings, to be consumed on the premises.
CASEY'S, INC.
1086 Bergen St., Brooklyn, N. Y.

NOTICE is hereby given that License No. L 5327 has been issued to the undersigned to sell wine and liquor at retail under Section 107 of the Alcoholic Beverage Control Law at 655 Blake Ave., Borough of Brooklyn, County of Kings, to be consumed off the premises.
VINCENT S. ROSZKOWSKI
655 Blake Ave., Brooklyn, N. Y.

NOTICE is hereby given that License No. L 1074 has been issued to the undersigned to sell wine and liquor at retail under Section 107 of the Alcoholic Beverage Control Law at 3901 — 5th Avenue, Borough of Brooklyn, County of Kings, to be consumed off the premises.
MICHAEL B. NOVOK, INC.
3901 — 5th Ave., Brooklyn, N. Y.

NOTICE is hereby given that License No. L 1045 has been issued to the undersigned to sell wine and liquor at retail under Section 107 of the Alcoholic Beverage Control Law at 191 Patchen Ave., Borough of Brooklyn, County of Kings, to be consumed off the premises.
EVELY PETROVER
(Patchen Wine & Liquor)
191 Patchen Ave., Brooklyn, N. Y.

NOTICE is hereby given that License No. L 5413 has been issued to the undersigned to sell wine and liquor at retail under Section 107 of the Alcoholic Beverage Control Law at 177 Knickerbocker Av., Borough of B'klyn, County of Kings, to be consumed off the premises.
CARL MONACO
177 Knickerbocker Ave., Brooklyn, N. Y.

NOTICE is hereby given that License No. L 5439 has been issued to the undersigned to sell wine and liquor at retail under Section 107 of the Alcoholic Beverage Control Law at 4104 — 16th Ave., Borough of Brooklyn, County of Kings, to be consumed off the premises.
LOUIS ARDEN
4104 — 16th Ave., Brooklyn, N. Y.

NOTICE is hereby given that License No. RL 1004 has been issued to the undersigned to sell beer, wine and liquor at retail under Section 107 of the Alcoholic Beverage Control Law at 282 Flatbush Avenue, Borough of Brooklyn, County of Kings, to be consumed on the premises.
JOHN KELLY
282 Flatbush Ave., Brooklyn, N. Y.

NOTICE is hereby given that License No. RL 6153 has been issued to the undersigned to sell beer, wine and liquor at retail under Section 107 of the Alcoholic Beverage Control Law at 949-55 Willoughby Ave., Borough of Brooklyn, County of Kings, to be consumed on the premises.
BROOKLYN LABOR LYCEUM ASS'N, INC.
949-55 Willoughby Ave., Brooklyn, N. Y.

NOTICE is hereby given that License No. L 5115 has been issued to the undersigned to sell wine & liquor at retail under Section 107 of the Alcoholic Beverage Control Law at 1108 De Kalb Ave., Borough of Brooklyn, County of Kings, to be consumed off the premises.
PETER & STEVEN BONVENTURE
1108 De Kalb Ave., Brooklyn, N. Y. R

NOTICE is hereby given that License No. L 5256 has been issued to the undersigned to sell wine & liquor at retail under Section 107 of the Alcoholic Beverage Control Law at 2976 Quentin Road, Borough of Brooklyn, County of Kings, to be consumed off the premises.
CHRISTOPHER C. CARLIN
2976 Quentin Road, Brooklyn, N. Y. R

NOTICE is hereby given that License No. L 1681 has been issued to the undersigned to sell wine and liquor at retail under Section 107 of the Alcoholic Beverage Control Law at 3102 Clarendon Rd., Borough of Brooklyn, County of Kings, to be consumed off the premises.
BRIDGET MARY GALLAGHER
3102 Clarendon Rd., Brooklyn, N. Y.

NOTICE is hereby given that License No. L 889 has been issued to the undersigned to sell wine and liquor at retail under Section 107 of the Alcoholic Beverage Control Law at 142 Havemeyer St., Borough of Brooklyn, County of Kings, to be consumed off the premises.
ROSE ZEIDEL
142 Havemeyer St., Brooklyn, N. Y.

NOTICE is hereby given that License No. RL 1068 has been issued to the undersigned to sell beer, wine and liquor at retail under Section 107 of the Alcoholic Beverage Control Law at 284 — Avenue X, Borough of Brooklyn, County of Kings to be consumed on the premises.
NICOLO POLACCO
(D-B-A Welcome Rest. Pizzeria Napolitan)
284 Ave. X, Brooklyn, N. Y.

NOTICE is hereby given that License No. RL 7848 has been issued to the undersigned to sell beer, wine and liquor at retail under Section 107 of the Alcoholic Beverage Control Law at 111 Court Street, Borough of Brooklyn, County of Kings to be consumed on the premises.
THOMAS MULLIGAN
(Mulligan's Bar & Grill)
111 Court St., Brooklyn, N. Y.

NOTICE is hereby given that License No. RL 3164 has been issued to the undersigned to sell beer, wine and liquor at retail under Section 107 of the Alcoholic Beverage Control Law at 399-405 Court Street, Borough of Brooklyn, County of Kings to be consumed on the premises.
ERNEST O. SAASTO
(D-B-A Cafe Frihet)
399-405 Court St., Brooklyn, N. Y.

NOTICE is hereby given that License No. RL 1109 has been issued to the undersigned to sell beer, wine and liquor at retail under Section 107 of the Alcoholic Beverage Control Law at 328 Union Avenue, Borough of Brooklyn, County of Kings to be consumed on the premises.
ANTHONY ROGERS
328 Union Ave., Brooklyn, N. Y.

NOTICE is hereby given that License No. RL 818 has been issued to the undersigned to sell beer, wine and liquor at retail under Section 107 of the Alcoholic Beverage Control Law at 48 Johnson Avenue, Borough of Brooklyn, County of Kings to be consumed on the premises.
WILLIAM WARANITSKY
48 Johnson Ave., Brooklyn, N. Y.

NOTICE is hereby given that License No. RL 999 has been issued to the undersigned to sell beer, wine and liquor at retail under Section 107 of the Alcoholic Beverage Control Law at 226 Schenectady Ave., Borough of Brooklyn, County of Kings to be consumed on the premises.
MARTIN DURKIN
(Martin's Bar & Grill)
226 Schenectady Ave., Brooklyn, N. Y.

NOTICE is hereby given that License No. RL 3122 has been issued to the undersigned to sell beer, wine and liquor at retail under Section 107 of the Alcoholic Beverage Control Law at 527 Ocean Avenue, Borough of Brooklyn, County of Kings, to be consumed on the premises.
ANTONIO AMODEO
Oscar's Rest.
527 Ocean Ave., Brooklyn, N. Y.

NOTICE is hereby given that License No. L. 5304 has been issued to the undersigned to sell wine and liquor at retail under Section 107 of the Alcoholic Beverage Control Law at 162 Ellery St., Borough of Brooklyn, County of Kings, to be consumed off the premises.
CECILIO RIVERA & AUGUSTINE CHABRIER
(Rivera & Chabrier Wine & Liquor Store)
162 Ellery St., Brooklyn, N. Y.

NOTICE is hereby given that License No. RL 5224 has been issued to the undersigned to sell beer, wine and liquor at retail under Section 107 of the Alcoholic Beverage Control Law at 1939 Coney Island Ave., Borough of Brooklyn, County of Kings, to be consumed on the premises.
MATTHEW P. LOWELL
Matt's Tavern
1939 Coney Is. Ave., Brooklyn, N. Y.

NOTICE is hereby given that License No. L 1798 has been issued to the undersigned to sell wine and liquor at retail under Section 107 of the Alcoholic Beverage Control Law at 33 Graham Ave., Borough of Brooklyn, County of Kings, to be consumed off the premises.
SIDNEY RUBEL & HYMAN RUBEL
(Rubel Bros. Wine & Liquor Store)
33 Graham Ave., Brooklyn, N. Y.

NOTICE is hereby given that License No. L 5479 has been issued to the undersigned to sell wine and liquor at retail under Section 107 of the Alcoholic Beverage Control Law at 487 — 6th Avenue, Borough of Brooklyn, County of Kings, to be consumed off the premises.
EMIL A. MELLOW & FRANCIS J. MELLOW
(D-B-A Mellow Wines & Liquors)
487 — 6th Ave., Brooklyn, N. Y.

NOTICE is hereby given that License No. L 1674 has been issued to the undersigned to sell wine & liquor at retail under Section 107 of the Alcoholic Beverage Control Law at 482 Bergen St., Borough of Brooklyn, County of Kings, to be consumed off the premises.
S. A. & R. PLASTRIK
(D-B-A Bergen Wines & Liquors)
482 Bergen St., Brooklyn, N. Y.

NOTICE is hereby given that License No. L 876 has been issued to the undersigned to sell wine & liquor at retail under Section 107 of the Alcoholic Beverage Control Law at 382-4 68th St., Borough of Brooklyn, County of Kings, to be consumed off the premises.
ALEXANDER PETER COUFOS
(D-B-A La Touraine Wines & Liquors)
382-4 68th St., Brooklyn, N. Y.

NOTICE is hereby given that License No. L 5754 has been issued to the undersigned to sell wine & liquor at retail under Section 107 of the Alcoholic Beverage Control Law at 2107 Cortelyou Road, Borough of Brooklyn, County of Kings, to be consumed off the premises.
MAX DWORKIN & HARRY HOROWITZ
(D-B-A Leon's Wines & Liquors)
2107 Cortelyou Road, Brooklyn, N. Y.

NOTICE is hereby given that License No. L 534 has been issued to the undersigned to sell wine & liquor at retail under Section 107 of the Alcoholic Beverage Control Law at 201 7th Avenue, Borough of Brooklyn, County of Kings, to be consumed off the premises.
STANLEY RUBIN
(Stanley's Liquor Shop)
201 7th Ave., Brooklyn, N. Y.

NOTICE is hereby given that License No. L 1150 has been issued to the undersigned to sell wine and liquor at retail under Section 107 of the Alcoholic Beverage Control Law at 5012 Kings Highway, Borough of B'klyn, County of Kings, to be consumed off the premises.
ROBERT EARL HENDRICKSON
(Navarre Wine & Liquor)
5012 Kings Highway Brooklyn, N. Y.

NOTICE is hereby given that License No. L 5411 has been issued to the undersigned to sell wine and liquor at retail under Section 107 of the Alcoholic Beverage Control Law at 2505 Tilden Ave., Borough of Brooklyn, County of Kings, to be consumed off the premises.
CARMINE A. SANTARE & GERARD J. BOZZONE
2505 Tilden Ave., Brooklyn, N. Y.

NOTICE is hereby given that License No. RL 7215 has been issued to the undersigned to sell beer, wine and liquor at retail under Section 107 of the Alcoholic Beverage Control Law at 769 Metropolitan Ave., Borough of Brooklyn, County of Kings to be consumed on the premises.
SPIEZIO'S GRILL, INC.
769 Metropolitan Ave., Brooklyn, N. Y.

NOTICE is hereby given that License No. RL 991 has been issued to the undersigned to sell beer, wine and liquor at retail under Section 107 of the Alcoholic Beverage Control Law at 387 Oakland Street, Borough of Brooklyn, County of Kings to be consumed on the premises.
JOHN KOLASINISKI
(The Old Oakland Tavern)
387 Oakland St., Brooklyn, N. Y.

NOTICE is hereby given that License No. RL 7202 has been issued to the undersigned to sell beer, wine and liquor at retail under Section 107 of the Alcoholic Beverage Control Law at 767 Fulton Street, Borough of Brooklyn, County of Kings to be consumed on the premises.
THOMAS KENNY
(Fulton Tavern)
767 Fulton St., Brooklyn, N. Y.

NOTICE is hereby given that License No. RL 7208 has been issued to the undersigned to sell beer, wine and liquor at retail under Section 107 of the Alcoholic Beverage Control Law at 804 — 3rd Avenue, Borough of Brooklyn, County of Kings to be consumed on the premises.
FRANK KLONOWSKI
804 — 3rd Ave., Brooklyn, N. Y.

NOTICE is hereby given that License No. RL 998 has been issued to the undersigned to sell beer, wine and liquor at retail under Section 107 of the Alcoholic Beverage Control Law at 371 Johnson Avenue, Borough of Brooklyn, County of Kings to be consumed on the premises.
FRANK MARTIN
371 Johnson Ave., Brooklyn, N. Y.

NOTICE is hereby given that License No. RL 8663 has been issued to the undersigned to sell beer, wine and liquor at retail under Section 107 of the Alcoholic Beverage Control Law at 547 Morgan Avenue, Borough of Brooklyn, County of Kings to be consumed on the premises.
KONSTANTY SINKIEWICZ
547 Morgan Ave., Brooklyn, N. Y.

LIETUVIS GYDYTOJAS PADARĖ RETĄ OPERACIJĄ AUSTRIJOJE

Voecklabrucko (Austrijoje) miesto ligoninėje dirbo lietuvis gydytojas — chirurgas dr. V. Paprockas. Į tą ligoninę buvo atvežtas vienas slovakas, kuriam buvo perdurta širdis. Austrų gydytojai nedrįso jam padaryti rizikingos operacijos ir ligoniui buvo lemta mirti. Tačiau gydytojas Paprockas ryžosi iš paskutiniųjų gelbėti nelaimingąjį: paprašė ligininės vadovybę leisti jam padaryti operaciją.

Ligoninės vadovybė, nors abejojo operacijos pasisekimu, tačiau leido. Dr. V. Paprockas padarė operaciją, susiuvo širdį ir ligonis pasveikęs išėjo iš ligoninės. Tokia operacija iš viso yra 28-ji visame pasaulyje. Kai kurie austrų laikraščiai ir jų radijas išgarsino tą drąsų žygį, pažymėdami, kad tai atliko austrų ligoninės gydytojas, bet nė vienas neužsiminė gydytojo pavardės ir kad tas gydytojas yra svetimšalis lietuvis.

Gydytojas dr. Paprockas yra padaręs ir kitą nuostabią operaciją. Vienam asmeniui per bombardavimus buvo sulaužytos abi kojos. Austrų gydytojai buvo nutarę abi kojas amputuoti, ir vieną jau suskubo nupiauti. Tačiau dr. Paprockas antrąją išgelbėjo. Išstudijavęs Rentegeno nuotraukas, padarė išvadas, kad kojų kaulus galima sudėlioti ir sugydyti. Tai ir padarė. Koja laimingai sugijo. Ir šiuo atveju gydytojai reklamavosi prieš amerikiečių gydytojų inspekcinę komisiją, visai nutylėdami, kad tai lietuvio nuopelnas. Nežiūrint dr. Paprocko nuopelnų ir gabūmų, ligoninės vadovybė savo gydytojų konkurentą, kaip svetimšalį, iš tarnybos paleido.

TREMTINIŲ PADĖKA ROOSEVELTIENEI

Lietuvių tremtinių moterys pasiuntė per Lietuvos pasiuntinį Washingtone padėką p. Rooseveltienei, kuri pakėlė balsą prieš Višinskio reikalavimą sunaikinti karo aukas tremtiniams, atimant jiems bet kokią tarptautinę globą. Tame rašte buvo atitaisyti ir tie Višinskio melai, kuriuos jis buvo pasakęs apie lietuvių tremtinių organizacijas ir joms vadovaujančius asmenis.

"Netiesą Višinskis sako, kad baltų tremtinių tarpe Vokietijoj ir Austrijoj veikęs kažkos "Baltų nerepatriavimo komitetas". Apie tokį komitetą nė vienas baltas visai nėra girdėjęs, nes tokio komiteto iš viso nėra... Netiesą Višinskis sako, kad veikianti "Centrinė lietuvių emigrantų taryba," kuriai vadovauja žinomas avantiūristas prif. Kundžius. Nė vienas lietuvis tremtinys nėra nieko apie tokią tarybą girdėjęs, nes jos iš viso nėra. Taip pat lietuvių tremtinių tarpe nėra tokio prof. Kundzius. Jei apskritai toks žmogus yra, tai, kaip jau pati pavardė rodo, jis nėra lietucis... Tas pat pasakytina apie Višinskio paminėtiną "Svetimšalių draugiją," kuriai esą vadovauja kažkoks lietuvis Kliva čius. Tokia draugija taip pat neegzistuoja. O gen. Plechanavičius paleistas iš koncentracijos lagerio, yra lietuvių tremtinių tarpe, bet jis nevadovauja jokiam komitetui."

Papildomai prie to laiško p. Rooseveltienei tenka dar atitaisyti vieną Višinskio melą, kad Seligenstato tremtinių stovyklai vadovaująs pulk. Svilas, kuris vokiečių laikais buvęs policijos departamento direk. Tikrai policijos departamento direktorium nepriklausomoje Lietuvoje yra buvęs ats. majoras Kazys Svilas, bet Lietuvą okupavus bolševikams 1940 m. liepos 12 d. jis sykiu su šimtais kitų buvo enkavedistų suimtas ir išgabentas į Sov. S-gą P. Višinskis jo ar jo kaulų turėtų ieškoti ne Seligenste, bet Sibire.

Komunistai nori atimti DP pastogę

Anglų zonoje vokiečiai gauna vis daugiau teisių tvarkyti patalpų reikalus net tremtiniam. Lubecke KPD (komunistų partija) yra savo programoje užsibrėžusi iš kareivinių išgyvendinti tremtinius. Esą kareivinės reikalingos patiems vokiečių pabėgėliams iš Lenkijos ar Čekoslovakijos. Tuo tarpu tremtiniai kareivinėse dar palikti. Bet jos visiškai nešildomos. Nėra kuro. Paskutinių laiku UNRRA stovyklų gyventojus perkilnoja — dirbančius į vienas stovyklas, nedirbančius į kitas. Maišomos ir tautybės: su lietuviais apyvendinami latviai, estai.

PHILADELPHIA, PA.

FRANKFORD AVE. CAFE
John Baltaduonis, sav.
1700 Frankford Avenue

Leo and Vickie's Cafe
Leo ir Viktorija Kondrotai, sav.
1700 S. Water Street
Tel. Howard 7043

Lietuviška Užeiga
Antanas Miežis, sav.
2207 North 2nd Street

Antano Kamantausko UŽEIGOJE
Puikus vynas, likeriai ir alus
1505 South 2nd Street

Lietuviška Užeiga
Juozas Valones, sav.
5300 Tacony Street

WILLIAM VALAITIS
Visokeriopas automobilių taisymas
1730-2 E. Moyamensing Avenue
Tel. Howard 0896

JOHN'S TAVERN
Jonas Lazdauskas, sav.
2329 N. 22nd STREET

TRAUN'S CAFE
N. E. Cor. 16th and Spring Garden
Phone —
Business LO7-8662, LO7-4967
Residence Cheltenham 2562

GREENWAY INN
Albertas Tribulas, sav.
Gardus alus. Geri likeriai ir vynas. Puikūs užkandžiai.
2101 South 65th Street
Tel. Saragtoga 9824

JONAS TUNAITIS
MALONI LIETUVIŠKA UŽEIGA
301 W. SUSQUEHANNA AVE.,
Tel.: REG. 63555

Lietuviškas Restoranas
Stasys Zvigaitis, sav.
Likeriai, Vynas ir Alus
5424-26 Woodland Avenue

A. Karvelio Užeiga
Likeriai—Vynas—Alus
North East kampas
Frankford ir Girard Avenues

BILL & AL'S CAFE
A. Rinkus ir V. Vinickas
S. E. kampas Cumberland ir Sydenham Sts.

WOODLAND CAFE
B. J. TRIBULAS, sav.
63rd STREET at WOODLAND AVENUE
PHILADELPHIA, PA.
Telefonai: Saratoga 9656
West 4117

S. BULOTA
Batai ir Vyrams Aprėdalai
NEW PHILADELPHIA, PA.
P. O. SILVER CREEK, PA.

GEORGE'S CAFE
Jurgis Križanauskas, sav.
VYNAS—LIKERIAI—ALUS
Lengvi Užkandžiai
274 E. MARKET STREET
WILKES-BARRE, PA.
Tel. 3-9460 — Res. Tel. 2-6387

THE TONIES' TAVERN
Antanas Scarnulis, sav.
Žuvis—Mūsų Specialybė
17 N. SHERMAN STREET
WILKES-BARRE, PA.

SILVER LAKE PACKING COMPANY
J. C. Kveragas, sav.
Namuose paruošta kiauliena, veršiena ir jautiena
137 FRANKLIN AVE., SCRANTON, PA.
Tel.: 4-6185 - 6186

LEO SHEPORAITIS
Gamina SPRING BROOK Pale Dry Ginger Ale ir Aukštos rūšies carbonuotus gėrimus
444 N. MAIN ST., PITTSTON, PA.
Tel. 1937

A M O C O
EMPIRE OIL CO.
Michael Stanaitis, vedėjas
AMERICAN OIL CO. produktų platintojai
E. NORTHAMPTON & DIAMOND STREETS
WILKES-BARRE, PA.
Tel. 3-3753

VIENYBĖ
412 Bedford Avenue,
Brooklyn, N. Y.

Laukaitis

Pasirodo, kad mūsų tautietis Wm. F. Laukaitis Baltimorės miesto komptrolieriaus pareigoms buvo nominuotas visais re publikonų partijos komiteto balsais.

Amerikos lietuviai gali tik didžiuotis, kai, pavydžiui, toks įtakingas dienraštis, kaip Baltimore Sun, apie mūsų tautiečio kandidatūrą šitaip atsiliepia:

"Su plačiu juridiniu, bizniškų ir civiliniu patyrimu, p. Lau kaitis bus jėgos bokštas mūsų sąraše ir Baltimorės miestui su teiks teisingą, veiklę ir pareigingą Miesto Komptrolieriaus administraciją."

Tai yra labai svarbios pareigos, kurias, Laukaitis šį kartą turi progos laimėti.

Jis turi republikonų partijos ir gausaus skaičiaus savo draugų, įskaitant ir Baltimorės lietuvius, paramą.

Kiek žinoma, tai vietai demokratai dar ir dabar nėra susitarę dėl kandidato. Tuo tarpu, kai demokratai dar tariasi (ir pešasi) dėl nominavimo vieno iš keturių, turinčių ambicijos tapti kandidatais, tai Baltimorės miesto republikonų partijos komitetas, be varžytinių, apsistojo ties mūsų tautiečiu W. F. Laukaičiu.

Kada musų tautietį šitaip vertina kitataučiai, tai mūsų pareiga šiuo atveju yra labiau, negu aiški: mes privalome sujungti savo jėgas ir visais įmanomais būdais remti W. F. Laukaičio kandidatūrą. Rinkimuose, kaip žinoma, kartais nulemia ir vienas balsas. Baltimorės lietuviai, energingai dirbdami, gali sudaryti lemiamą persvarą.

Nėra abejonės, kad Laukaitis, kaip buvęs Baltimorės trafiko teisėjas ir kaip asmuo, kuris Marylando valstybėje naudojasi plačiu populiarumu, Baltimorės mieste, rinkimuose, gaus masių pritarimą. Nežiūrint to, rinkimuose, kurie bus gegužės mėnesį, lietuviai, savo tautiečio naudai, gali suvaidinti labai svarbų vaidmenį.

Atsiminkime: vieno tautiečio laimėjimas — visų mūsų laimėjimas.

TREMTINIŲ MAITINIMAS BLOGĖJA

Iš visų trijų Vokietijos zonų, prancūzų zonoj maitinimas buvo blogiausias. Geriausioje padėtyje buvo laikomi amerikiečių zonos tremtiniai. Šiuo metu maitinimas beveik sulyginamas visose zonose, ir tremtiniai iš gaunamo maisto davinio negali išsimaityti. Štai, kaip atvaizduojamas maitinimas anglų zonoj Lubecko stovykloj, purioj yra 1441 lietuvis tremtinys. "Labai skaudžiai palietė maisto normų sumažinimas. Nors ir laikoma, kad maisto normos sulygintos su vokiečių maisto normomis, bet praktiškai gaunama mažiau. Vokiečiai, kurie šiuo metu teikia DP maistą, pasirūpina pateikti blogiausios rūšies produktus, kaip pav., duona būna daugiausia žalia, bulvės apipuvusios, mėsa apgedusi, svieste būna įmaišyta miltų ir t. t. Bulvių vokiečiai visai nepristato, o jas kompensuoja keturguba apipuvusių grieščių norma. Yra dienų, kad stovyklose verdama sriuba, buvusių koncentracijos stovyklose teigimu, beveik nieko nesiskiria nuo ten gautosios sriubos. Jei tokia padėtis ilgai užsitęstų, jau ir taip menkas stovyklos gyventojų sveikatingumas būtų galutinai sugriautas." Sausio mėn. dėl kuro stokos tik syki per dieną buvo duodama šilto viralo, net kavos pusryčiams ir pietums nebuvo verdama.

Tokių vietų, kur matinimo padėtis labai sunki, šiandien jau galima labai daug rasti. Ir nėra jokių davinių tikėti, kad artimoje ateityje maitinimo padėtis pagerėtų. Maitinimo nedateklių kenčia visi, bet ypatingai vaikai ir jaunimas.

Šiaurinės, Centralinės ir Pietinės Amerikos valstybių bendrasis krašto apsaugos komitetas rekomenduoja visoms Amerikos valstybėms sustandartizuoti visus savo ginklus, kad reikalui esant, viena valstybė galėtų kitai pagelbėti savo ginklais ir amunicija.

Į šį komitetą įeina 21 pietų, centralinės ir šiaurinės Amerikos valstybių atstovai.

Amerika ir Anglija taip pat kalba apie savo ginklų suvieno dinimą.

Patirta, kad įvairios JAV industrijos išleidžia kasmet moksliniams tyrinėjimams nemažiau 250 milijonų dolerių.

Paprastos slogos Amerikos gyventojams kasmet kaštuoja virš dviejų bilijonų dolerių (įskaitant gydytojams atlyginimus ir laiko sugaišinimą).

KIEK LIETUVIŲ GRĮŽO Į LIETUVĄ

Vokietijoje einąs vokiečių kalba mėnesinis žurnalas Europa Archyve paskelbė straipsnį, pavadintą — "Die Lage der Vesschlepten (Displaced Persons)" Kaip įžangoje pažymėta, rašiniui medžiaga imta iš oficialių karinės valdžios ir UNRRA šaltinių. Tame straipsnyje sakoma, kad 1946 metų lapkričio 1 d. trijose vakarinės Voiketijos zonose buvo iš viso 760.058 PD asmenys, gyvenantieji lageriuose. Amerikiečių zonoje buvo 403-587, anglų zonoje buvo 320,227 ir prancūzų zonoje 36,244 asmenys. Čia reikia pažymėti, kad skaičiai tik pavaizduoja gyvenančius lageriuose. Žurnalo ma nymu, už lagerio ribų dar daug gyvena, kurie į šiuos skaičius neįeina.

Lietuvių, pagal tuos šaltinius, būta lageriuose iš viso 57.495 asmenys. Zonomis jie taip pasiskirsto: amerikiečių zonoje— 30,543, anglų zonoje, 24,555 ir prancūzų zonoje — 2397 asmenys. Tuo pačiu laiku stovyklose estų buvo 30,978 ir latvių 94,730.

Iki 1946 m. lapkričio 1 d. iš Vokietijos į kilimo kraštus išvažiavo 241 lietuvis, 479 estai ir 1949 latviai. Šie daviniai yra visiškai tikri. Jie pakankamai aiškiai paneigia Amerkos lietuvių komunistų laikraštyje Vilnyje Nr. 261 paskelbtą rašinį— "Kiek yra pabėgėlių," kur sakoma, kad apie 9,7% lietuvių pabėgėlių jau repatrijuoti—sugrįžo į Lietuvą. Iš oficialių davinių matyti, kad lietuvių grįžo tik 0,4% gyvenančių lageriuose.

Bolševikai pradeda grobti tremtinius

Lubecke prieš pat kareivinės, kur gyvena lietuviai, latviai, estai ir kitų tautybių tremtiniai, sustojo automobilis, išlipo du rusai, susistabdė gatve ėjusį latvį, pradėjo klausinėti kur galima gauti degtinės. Po kelių klausimų vienas iš rusų įrėmė revolverį latviui į krūtinę ir įsakė sėsti į mašiną. Tik po kelių dienų, sausio 2 d. sugrįžo pagrobtasis visas apdraskytas. Paaiškėjo, kad jį buvo nusivežę į rusų zoną, uždarė bunkeryje ir kiekvieną dieną tardė, klausinėdami apie karinius dalinius ir įvairius pareigūnus.

Take it or leave it

VITALIS BUKSNAITIS

Here's a news item which will interest most of the boys who served in Uncle Sam's armed forces during World War II: "Substantional boosts in combied ceilings on wages and allowances allowed veterans receiving on-the-job training are provided under a bill heading for the House after being approved by the House Veterans Committee. Sponsored by Rep. Bernard W. Kearny, (R., N. Y.), it would increase training income ceilings for single veterans from the present $175 to $250 a month, allow $325 instead of $200 to veterans with one dependent, and $350 instead of $200 to those with more than one dependent."

—o—o—o—

Now all this sounds quite swellegant to the average citizen who feels that the boys who vanquished the enemy should be given every possible opportunity to rehabilate themselves as civilians. But, before we become hysterically concerned about the minority of service men who, before their induction into the armed forces never had a job of any kind, suppose we consider the lot of the boys who left good jobs behind in order to serve their Uncle Sam during the recent imbroglio. To be truthful, although some of us managed to get our jobs back after we were discharged, more of us found that the jobs we left behind were no longer in existance, after we come home.

In any event, what I'm getting at is the fact that very few of the ex G. I.'s who have jobs today are earning anywhere near the kind of money which the bill mentioned above would guarantee the on-the-job training boys. Like all the Veteran Housing projects proposed up to date, this bill would offer bigger handouts to the few veterans who would benefit therefrom, and are today earning far too little to support themselves and their families adequately.

—o—o—o—

Now, before Frank Stulgis, or others of his ilk start beating their gums about my apparent heartlessness up to this point, let's completely clarify exactly what's on my mind. For one thing, I am cognizant of the fact that training income ceilings for veterans are inadequate. I am just as cognizant of the fact that only a small percentage of veterans is receiving on-the-job training. Also, I am familiar with the fact that a definite minority of returned veterans is confronted with an acute housing shortage. But, before we go out on a limb to do everything we can for these two minority groups, let's not forget that the vast majority of discharged soldiers, sailors, and marines is having one heck of a time trying to make both ends meet, with prices what they are today.

—o—o—o—

Would it be fair to give token handouts to the veterans in direst need, and then use that as an excuse for forgetting the remainder of the boys and girls who were unable to earn excessive wartime income while they were engaged in the business of winning a war? Isn't it true that the ex-service man or woman, with no bank account to draw on, is at a definite disadvantage, trying to keep a family going, at the salaries he earns today? What's behind the apparent conspiracy afoot to prevent the G. I.'s from receiving an equitable remuneration, in the form of a bonus, of approximately four dollars a day for domestic service and five or six dollars a day for service oversseas?

—o—o—o—

Strangely enough, the opposition to such a bonus plan comes from the two extremely divergent political forces in our American Way of Life. The Communists are opposed to a bonus plan because they feel that too many veterans would be content with it, and there would be no resultant possibility of exploiting the desires of one or two minority groups. The Capitalists are obviously opposed to such a bonus plan because they, being the biggest earners, would have to foot most of the bill in the form of taxes. Since the Communist-inspired Housing and Training measures would be less expensive, they are all for it, naturally.

—o—o—o—

Perhaps this would be just as good a time as any to explain why I haven't yet joined any of the Veterans' organizations which make such a to-do about getting all discharged service men and women to join up. In an abstract fashion, I feel that such organizations are a fine thing, if they operated in a manner calculated to definitely benefit the average war veteran. Unfortunately, most of the organizations which have so far solicitated my membership have shown themselves too politically interested in accomplishing things which are of little or no interest to most of the veterans of World War II.

—o—o—o—

Some of the organizations have indicated definite left-wing tendencies. Others, like the American Legion and the Veterans of Foreign Wars have shown an inclination toward forgetting the needs and desires of the rank and file membership, with their leadership going on record as favoring the Communist-suported "veterans' benefit" programs, obiously because these "heads," being in the higher-income bracket, would pay smaller taxes if a general bonus to all ex-G. I.'s could be successfully sidetracked. This, I insist, is not the sort of leadership which will benefit the greatest number of veterans.

—o—o—o—

Why is it that the existing Veteran's organizations have enlisted into their membership such a comparative few of those who wore Uncle Sam's unform during the late war? The answer is simple — none of these organizations has come forward with an honest program which would benefit the average ex-service man or woman. The present housing and educational programs are all designed to satisfy definite minority groups among the veterans, and the majority will naturally be to disgusted to be a part of such organizations until such a time as a program is presented which will definitely be designed to help most of the returned Veterans.

Iš šiaurės Rusijos neseniai į Jungtines Valstybes atvykusi lenkaitė našlaitė pasakojo, kad į dvi koncentracijos stovyklas Rusijoje, prieš du metus atgabenta apie 12,000 lenkų karių, prievartos darbams. Po dviejų metų, kai buvo paskelbta amnestija, tik keletas lenkų karių iš tų stovyklų išėjo gyvi. Visi likusieji mirė nuo bado, nuolatinių plakimų ir kankinimų, daugelis sušaudyti.

VOKIETIJOS LIETUVIŲ

SVEIKINIMAI IR PAGEIDAVIMAI

Įteikti velionio dr. J. Šliūpo našlei perduoti Amerikos lietuvių spaudai

Gerbiamoji ponia Grasilda,

Būrelis bičiulių, gyvenančių laikinai Nurtingeno lietuvių kolonijoj, susirinkę išlydėti ir atsveikinti didžiai gerbiamą ponią Grasildą Šliūpienę ir jos sūnų Vytautą, išvykstančius iš nesvetingosios Vokietijos į tolimąjį užjūrį — Jungtines Amerikos Valstybes — ir prisiminę didžiojo Aušrininko, Lietuvos Atgimimo Pranašo, Sąžinės laisvės Skelbėjo, velionies Daktaro Jono Šliūpo gyvenimą, Jo nuopelnus ir reikšmę mūsų Tėvynei bei Jo sunkią tremtinio dalią, taip nelaikų palūžusią šį didįjį Tautos Vyrą, — linki garbiajai Poniai ir jos mielam sūnui Vytautui, negalėjus audrin gojo Atlanto bangas, laimingai pasiekti Laisvės ir Demokratijos šalies krantus. Pasinaudododami šia proga maloniai prašom Ponią, tauriąją Velionies gyvenimo Draugę, perduoti Amerikos broliams lietuviams nuoširdžiausius mūsų sveikinimus ir gilią padėką už jų teikiamą mums, benamiams, gausią paramą. Kartu prašome Amerikos lietuvių visuomenę prideramai pasitikti ir priglausti garbiosios Velionies Našlės vežamus dr. Jono Šliūpo palaikus, suteikiant jiems garbingą vietą Amerikos Lietuvių Panteone šalia kitų žymių Amerikos lietuvių veikėjų, gi garbiąją Velionės Našlę ir jo našlaitį sūnų Vytautą priimti savo globon.

Tebunie ši kelionė ne vien laikinis mūsų išsiskyrimas, bet drauge ir atnaujinimas dvasinių ryšių tarp čia pasiliekančiųjų tremtinių, atplėštų nuo nelaimingos, kenčiančios Motinos Tėvynės ir laisvųjų brolių amerikiečių.

Linkėdami Tamstoms asmeninės laimės ir sekmės naujojoje Tėvynėj, mes tvirtai tikime, jog teisė laimės prieš neteisę, vėl kelsis iš griuvėsių laisva Lietuva, ir likimas leis, mums, po pasaulį išblaškytiems, gimtoje žemėje vėl susitikti.

Šiuos mūsų sveikinimus ir pageidavimus maloniai prašome perduoti Amerikos lietuvių spaudai.

J. Leonas, rašt. B. Rutkūnas, dipl. ekon. B. Rutkūnienė, dr. M. Nasvytis, dail. Vaitkus, Alb. Valantinas, dr. Balys, dail. K. Žilinskas, A. Aglinskas, O. Nenartas, J. Sodaitis, K. Pažemėnas, gyd. K. Aglinskas, U. Januškienė, arch. J. Mažeika, mokyt. A. Beresnevičienė, doc. Gediminas Galvanauskas, dr. Marija Žilinskienė, K. Kodaitienė, A. Damušis, žurn. V. Oškinis, dipl. inž. A. Didžiulis, inž. D. Česlovas, operos solistė S. Adomaitienė, J. Adomaitis, dipl. instr. J. Banaitienė, S. Gedminaitė, J. Šimkus.

Vakar, šiandien ir rytoj

V. TYSLIAVIENĖ

UNRRA PRIEŠ GALĄ

Karo sūkuryje — vieni praturtėja, o kiti viską praradai. Taip ir šalpos darbe: šalpą teikiantieji tunka, o šelpiamieji skursta.

Geriausias pavyzdys šiuo atveju UNRRA, kuri po poros mėnesių susilauks galo.

Kas kas, bet lietuvis DP šios organizacijos tur būt mažiausiai pasiges. Apgailėtina, tik tai, kad UNRRA, juo arčiau pabaigos, juo mažiau žmoniškumo parodo.

Sakoma, nekąsk rankos, kuri tave maitina. Bet jeigu kuris nors iš lietuvių DP, atsidėjęs, aprašytų UNRRA veiklą iš savo patyrimo, tai už tokį darbą ir iš Amerikos visuomenės susilauktų pagyrimo.

Kadangi Kongresas netrukus turės skirti naujas sumas tolimesniam DP šelpimui, visos žinios apie UNRRA tegali pasitarnauti šelpiamųjų naudai.

ŠALPA IR AMERIKA

Kiek tai liečia šalpos reikalus, jau yra aišku, kad Amerika neįsivels į kitą tarptautinę organizaciją. Pagalba projektuojama teikti tik tiesioginiais keliais, pakeičiant net iki šiol UNRRA organizacijoje tarnavusius Amerikos piliečius, kurių yra vos 20%, bet kurie, žinoma, tikisi ir toliau dirbti šalpos srityje.

Dabar norima nusikratyti visko, kas surišta su UNRRA, kuriai Amerika sukišo arti 3 bilijonų dolerių ir tuo būdu daugiausia prisidėjo komunizmo diktatūrai įsistiprinti Europoje.

Tai laikoma didžiausiu UNRRA nuopelnu ir tas faktas Kongreso nariams badyte bado akis. Ir tai tuo metu, kai prez. Trumanas prašo milijonines sumas komunizmo bangai sustabdyti "demokratinėje" Graikijoje, bet tik ne rytų Europoje, kur ištisos tautos kruvinai pavergtos.

SLA IR EMIGRANTŲ FONDAS

SLA Pildomoji Taryba šį mėnesį įvykusiame suvažiavime įkūrė Emigrantų fondą, kurio tikslas gelbėti tremtiniams.

Tai, berods, ketvirtas tos rūšies fondas, kuris betgi, pasirodo, yra pats seniausias.

SLA Emigrantų Fondas originaliai buvo įkurtas prieš 30 metų. Apie jį visiškai buvo užmiršta, kadangi eilę metų tas fondas jokio veiklumo neparodė ir tik dabar, lietuviams susidūrus su naujomis problemomis, atgaivinamas. Emigrantų Fondo komisiją sudaro SLA prez. W. F. Laukaitis, vicepr. P. Dargis ir sekretorius M. J. Vinikas.

Kiekvienas tremtinių skyriaus įkūrimas mūsų organizacijose yra sveikintinas ir reikalingas. Problemos perdaug didelės ir gausios, kad viena įstaiga pajėgtų viską aprėpti.

SLA, kaip didžiausia ir turtingiausia organizacija, savo žinioje turėdama keletą šimtų kuopų po plačiąją Ameriką, tremtinių reikalais daugiausia galėtų pasitarnauti. Gaila, kad tokio fondo klausimas nekilo praėjusiame SLA seime. Per metus laiko buvo galima daug gero atlikti.

Fondui sustiprinti, visuomenė prašoma siųsti aukas, bet tokiam labdaros ir humaniškam reikalui, reikia tikėtis, didžiuma SLA narių neatsisakytų mokėti ir metines duokles.

Pildomosios Tarybos, narys, kuriam kilo idėja atgavinti šį taip reikalingą fondą, bet kurio vardas dar nežinomas, vertas didelės SLA narių padėkos.

Kas žino. Emigrantų fondas galį būti didžiausia garantija ir paties SLA ateičiai. Juo daugiau tremtinių, juo daugiau narių Susivienijimui, kuris šiuo metu kaip tik veda savo vajų.

SLA Emigrantų Fondui tegalima linkėti geriausios sekmės kiliniame darbe.

NUOTYKIAI VOKIETIJOJ

Rašo SOFIJA AMBRAZEVIČIENĖ

Eichstatto miestas prasideda nuo pat stoties perono. Atsidūrėm siauroj gatvėj, išilgai kurios iš abiejų pusių stovi labai senoviški, mažais langais, biaurūs nameliai. Jie, kaip ir Passau, statyti be jokio plano, iš didelių, plokčių akmeninių plytų, ištinkuoti iš lauko pusės ir nudažyti šviesiom spalvom, bet, matyt, visą karo laiką jie nebuvo taisomi, nes tinkas vietomis iškritęs, o spalvos visiškai nublukusios. Paėję nuo stoties pora šimtų žingsnių, priėjom prie gana moderniško tilto, kuris buvo permestas per siaurą apie 30 metrų upelį. Pasiteiravę, sužinojom, kad upelis vadinasi Altmahl ir yra žinomas net žiloj senovėj, nes jo slėnių, kadaise, vyko tautų kilnojimasis. Nuo tilto atsidengia žavingas vaizdas į priemiesčio namukus, kurie lipo į pakalnę dešiniam Altmuhles krante ir atrodo, lyg būtų prilipdytais prie kalno, įvairiaspalviais lizdais. Tas vaizdas ypač gražus vakare, kuomet languose žiba šviesa ir atspindi vandenyje.

Ant tilto sutikom simpatiškos išvaizdos du jaunu vyrukus. Kaip vėliau sužinojom, vienas iš jų buvo Kauno studentas Brunza kitas — mechanikas Vaitonis. Išgirdę, kad tarp savęs jie šneka lietuviškai, atsikreipėm į juos, prašydami nurodyti viešbutį, kur mes galėtume apsistoti. Jie mus nuoširdžiai pasveikino su laimingu atvykimu į Eichstatta, nes iš tikrųjų buvom ištrūkę kaip iš mirties nasrų, ir išreiškė džiaugsmo, kad lietuvių kolonija Eichstatte padidėjo.

Vedami Vaitonio ir Bruzos nusileidom nuo tilto į siaurą ilgą ir kreivą gatvę. Eichstatto gatvės pusę. Paėję dešimts minučių sustojom mis. Jos vietomis būna tokios siauros, kad ištiesus rankas, galima pasiek vieną ir kitą gatvės pusę. Pajėję dešimts minučių, sustojom prie kažkokio pilko, senoviško namo, su iškaba "Oksbrau." Vaitonis ir Brunza pasakė, kad tai yra vienintelis viešbutis, kur galima apsistoti, kol užsiregistruosim policijoj ir atliksim kitus formalumus. Padėkoję ir atsisveikinę su mūsų maloniais palydovais, įėjom į "Oksraujaus" koridorį. Jau nuo pirmo žingsnio įsitikinom, kad viešbutis ne veltui pavadintas "Oksbrau" (oks— vokiškai jautis), nes karidoruje biauriai dvokė jaučių mėšlu, nuo ko neapsakomai vertė vemti. Tuo pačiu kvapu oras buvo persisunkęs visoj patalpoj. Mus įvedė į kambarį, kuris nors turėjo keturis langus, bet buvo tamsus nuo daugybės dviejų aukštinių lovų, kurios stovėjo eilėmis, paliekant siaurą takelį praėjimui ir kampą staliukui. Beveik visos lovos buvo užimtos, bet mums keturiems dar vieta atsirado. Mes su Maryte gavom vietos apačioj, o Jonas su Šalium — antram aukšte, virš mūs, ir prie kiekvieno jų pasijudinimo mums ant galvos pilėsi biaurios dulkės ir sutriuškinti šiaudai nuo jų šienikų, ant kurių, Dievas žino kas ir kaip ilgai gulėjo. Paklodžių jokių nebuvo, o vilnonės kaldros knibždėjo parazitais. Prie lovos galima buvo prieit atsigult tik pusiau susilenkus, nes antras aukštas neleisdavo išsitiesti. Tokio "liuksusinio" viešbučio dar nebuvau mačiusi gyvenime, už kurį, tuo tarpu, nepigiai reikėjo mokėti, nes nuo žmogaus į parą po markę už lovą ir po markę už vandenį, kas sudarė nuo mus keturių — aštuonias markes, o Vienoje, Park Hotelyj, turėjom atskirą, puikų kambarį, antram aukšte, su karštu vandeniu, tik už šešias markes.

Nors buvome ir labai pavargę, bet kiek ilsėję ir susitvarkę, ėjom ieškoti Baltuškienės, nuo kurios galėjom taip pat ką nors sužinoti apie gimines ir pažįstamus. Išėję į gatvę, paklausėm praeivių, kur yra moterų benediktinų vienuolynas. Mums parodė, čia pat esantį, skersai gatvę beveik vis-a-vis "Oksbraujaus" viešbučio labai senovišką, iš plokščių akmenų, pastatą, panašų pusiau į pilį, pusiau į kalėjimą, su mažais langais, kurie, be to, dar buvo užgrotuoti geležinėm štangom. Virš pastato kėlėsi bažnytinis bokštas. Į vienuolyną vedė labai aukšti, taip pat akmeniai laiptai, kuriais pasikėlę, atsiradom plačiam kieme. Viduryje kiemo augo sena, plati liepa, o gilumoj pamatėm vienuolyno vartus, virš kurių buvo, lotynų kalboj, parašas: Šv. Valburgos vienuolynas.

Mes dar niekad nebuvom peržengę jokio vienuolyno sienų ir labai įdomavomės, ką tenai pamatysim. Patraukę esančią prie vartų rankeną, durys pačios automatiškai atsidarė, ir mes įėjom į mažą koridorį, kurio sienos buvo apkakintos, pajuodavusiais nuo laiko, paveikslais šventųjų, o ant priešakinės sienos kabojo miližniškas kryžius su baltąją Kristaus figūra. Po kryžium stovėjo lyg narvas, kuriame sėdėjo labai sena vienuolė. Jinai buvo apsirengusi ilgais, vilnoniais juodais drabužiais, ant galvos turėjo juodą nuometą, o prie šono kabojo medinis, geltonas, ilgas iki žemės ražančius. Mes nežinojom, kokiais žodžiais pasveikinti vienuolę, bet ji pati pirma pasakė: "Gruss Gott," t. y. garbė Dievui ir silpnu balsu paklausė, ko mes norim. Mes pasakėm, kad esam giminės gyvenančios vienuolyne Baltuškienės ir norėtume su ja pasimatyti. Vienuolė mus paprašė palaukti, o pati išėjo iš savo narvo ir dingo už durų. Netrukus ji sugrįžo su kita, daug jaunesne už save vienuole ,kuri, kaip mes supratome, buvo vienuolyno reikalų vedėja, ir smulkiai mus apklausinėjo, kas mes tokie, kokios esame tautybės, kodėl ir kur važiuojame iš Vienos, kaip prisieinam Baltuškienei ir t.t. Tik gavus išsmius atsakymus, ji mus pakvietė eiti su savim. Sekdami vienuolę, priėjom prie durų, ant kurių buvo parašyta: "Clausur." Už Clauzūros, be vienuolių, niekas negalėjo patekti, bet Baltuškienei buvo padaryta išimtis ir leista ten apsigyventi dėl katastrofingos padėties, kurioj ji atsidūrė svetimame krašte, kaipo našlė, prislėgta vyro nužudymu (jį nužudė bolševikai) su trimis mažais vaikais, nemokanti kalbos, be jokių atsargų, pinigų ir drabužių. Lankyt jos niekas negalėjo ir mums, kaipo atvykusiems ištolo giminėms, buvo padaryta išimtis. Priėję prie Baltuškienės kambario durų, vienuolė nepasibeldė, bet staiga jas atidarė ir įleido mus, matyt, norėdama nustebinti Baltuškienę netikėtumu. Ir iš tikrųjų, toji kaip stovėjo vidury kambario su kažkokia lėkšte rankoj, tai taip ir pasiliko. Vaikai buvo čia pat. Jie atrodė labai vargingai ir taip užaugę kad mes juos vos pažinome. Praėjo gera valandėlė, kol visi atsipeikėjo iš nustebimo, ir tuomet, kaip iš gausybės rago, pasipylė iš visų pusių klausimai apie gyvenimą Vienoj ir mūsų kelionę. Mes nieko negalėjome tvarkingai papasakoti, pradėję apie vieną baigdavom kitų, kas, paprastai, esti tuomet, kai yra daug įspūdžių ir norima iškart viską išpasakoti. Išgirdę apie mūsų kelionės nuotykus, visi tik rankomis plojo ir žiūrėjo į mus su užuojauta. Atėjo dar kelios vienuolės, atnešė kavos ir kažkokio užkandžio, ir po ilgų vargų ir kančių pasijutome tikrai ramiajame Dievo kampely. Dabar mes gailėjomės ,kodėl anksčiau neatvažiavome į Eichstattą, kur būtume išvengę bereikalingų sunkių išgyvenimų.

(b. d.)

JONAS VANAGAITIS, KOVOTOJAS DĖL LIETUVIŲ TAUTOS LAISVĖS

Mažosios Lietuvos veikėjas Jonas Vanagaitis, neseniai miręs tremtyje, Vokietijoje, buvo pažįstamas ir Amerikos lietuviams, nes jis čia dar prieš pirmąjį pasaulinį karą yra lankęsis. Apie tą žymų kovotoją dėl Lietuvos laisvės tremtinių leidžiamas laikraštis žiburiai rašo:

Jonas Vanagaitis gimė 1869 m. rugsėjo mėn. 23 d. Ragainės apskr., Pabudupiuose. Mokėsi ir didelę dalį savo gyvenimo praleido Tilžėje. Visą Jono Vanagaičio veiklą kovoje už Mažąją Lietuvą galima padalyti į dvi dalis; kova laikraštininko publicisto per spaudą ir kova visuomenininko per organizacijas.

Kalbant apie Joną Vanagaitį kaip apie laikraštininką publicistą tenka pažymėti, kad jis Mažoje Lietuvoje turi visai atskirą ir ypatingą vietą. Jono Vanagaičio buvo leidžiami ir redaguojami šie laikraščiai: Draugas, jaunimo laikraštis, 1904-5 Birūtė, lietuvių laikraštis, 1909 1913, Allgemeine Litauische Rundschau mėnesinis laikraštis vokiečių kalba, skirta lietuviams, pamiršusiems savo gimtąją kalbą, 1910 — 1912, ir Sūkurys, mėnesinis juokų laikraštis, 1913 — 1914.

Kadangi Vanagaitis ne tik žadino per laikraščius Prūsijos lietuvių tautinę sąmonę ir šaukė visus į vienybę, bet kad jis ėjo daug toliau ir stačiai skelbė kovą prieš to meto Vokietijos valdovus, aiškiai matyti, kad ir iš šios Birūtės ištraukos: "Aš noriu, kad Lietuvoje būtų audra. Lietuvių sielos vysta, nyksta... ne tik lietaus, bet ir perkūnijų reikia!... Audrai užėjus, bus, žinoma, baisu, o jai praėjus, bus ramu, gražu ir linksma... Lietuvių sielos atsipeikės ir savo tautišką gyvenimą tvers iš amžinos dvasiškos medžiagos, o ne iš materializmo mėšlo!" Žinoma, tokie straipsniai stačiai ėjo prieš valdžią ir jai patikti negalėjo, tačiau rekia pripažinti, kad ir kai kuriems to meto konservatyviems lietuviams šitos mintys atrodė per griežtos, todėl ir Birūtė visą laiką turėjo didelę opoziciją iš lietuvių konservatorių pusės, kurie spietėsi apie Apžvalgą ir Giedotojų Draugiją bei Sandarą. Taigi "birūtininkams" su Vanagaičiu priešaky teko ne tik su valdžia kovoti, bet neretai ir savųjų priekaištus bei puolimus atremti. Ir reikia pripažinti, kad Vanagaičio Birūtė šį uždavinį to meto sąlygose puikiai atliko. 1914 metais prasidėjęs pasaulinis karas neleido Birūtei daugiau pasirodyti, nes Vanagaitis buvo mobilizuotas į vokiečių kariuomenę.

Negalima nepaminėti, bent trumpai, Vanagaičio leidžiamo vokiečių kalba laikraščio Allgemeine Litauische Rundschau. Šis laikraštis ėjo trejus metus ir turėjo didelių nuopelnų nutautėjusių Prūsijos lietuvių atlietuvinimui.

Ne vien kaip laikraštininką tenka minėti šiandien Joną Vanagaitį. Jis buvo žymus visuomenės veikėjas, gabus organizatorius, geras kalbėtojas ir t.t. Savo visuomeninę veiklą jis daugiausia išrutuliuoja per Birūtės draugiją, kurios idėjoms jis buvo ištikimas iki pat šios draugijos egzistencijos galo.

1904 — 1905 metais Lietuvoje vyksta revoliucinis judėjimas prieš carą. Daug lietuvių vengdami bausmių sprunka į Prūsiją kur randa pas Vanagaitį prieglaudą. Inž. B. Prapuolenis apie tai taip atsiliepia: "Vanagaičių namas Tilžėje tarsi viešbutis buvo bėgantiems iš Lietuvos ir grįžtantiems be pasų iš užsienio į tėvynę lietuviams."

Vanagaičio visuomeninė veikla nesiriboja vien Birutės draugija, bet jis steigia arba daug prisideda prie šių draugijų: Rūta, Ąžuolas, Aušra, Žiedas, Spindulys ir kt. Jonas Vanagaitis buvo tiesus kalbėtojas, tolerantas ir rasdavo bendrą kalbą net su savo priešais, kai reikalas eidavo apie Lietuvos interesus. Iškilus reikalui sudaryti visų Mažosios Lietuvos draugijų sąjungą, vadinamą Santara, kurioje turėjo sutilpti tiek vanagaitininkai pažangieji, tiek vydūnininkai ir gaigalinininkai konservatoriai, Jonas Vanagaitis eina susitarimo keliu ir išrenkamas į Santaros komisiją.

Vanagaitis statė save daug kartų į didžiausią riziką tiek veikloje prieš kaizerį, tiek ir prieš carą.

1918 m. lapkričio 16 d. buvo sudaryta Prūsų Lietuvių Tautinė Taryba, į kurios prezidiumą įėjo ir Vanagaitis. Minėtoji taryba 1918 m. lapkričio 30 d. pasirašo aktą, kuriame, remiantis Wilsono tautų apsisprendimo teise, Mažoji Lietuva nutarria prisijungti prie Didžiosios Lietuvos. Šio akto reikšmė Mažajai Lietuvai tolygi 1918 m. vasario 16 d. nepriklausomybės Aktui. Po minėtu aktu pirmuoju parašą padeda Jonas Vanagaitis

Mažosios Lietuvos Taryba paruošia keletą rezoliucijų Antantės valstybėms dėl Mažosios Lietuvos padėties ir jų įteikimą paveda J. Vanagaičiui ir Aukštuolaičiui. 1922 metais gruodžio 18 d. susidaro Vyr. Mažosios Lietuvos Gelbėjimo Komitetas, kurio sekretoriumi yra J. Vanagaitis. Šis komitetas, matydamas, kad Antantės sprendimas dėl Klaipėdos krašto gali neatitikti gyventojų norų ir valios, nutarė ginklo pagalba išspręsti kraš to likimą. 1923 m. sausio 10 d. prasidėjo Klaipėdos krašto sukilimas. Tuo metu J. Vanagaitis su keleta bendradarbių pasi lieka pačiame Klaipėdos miesto sekti sukilimo eigos. Tačiau jis yra iššifruojamas, bandomas suimti, bet laimingu būdu iš sėmimo išsisuka. Vanagaitis apžiūri visus miesto sutvirtinimus, pereina pas sukilėlius ir pateikia savo planą užimti prefektūrai. Iš sukilėlių vado jis gauna sutikimą ir atitinkamą skaičių kovotojų ir pats imasi pulti prefektūrą.

Atgavus Klaipėdos kraštą, J. Vanagaitis nenuleidžia rankų ir toliau. Jis dirba ne tik įvairiose krašto organizacijose, bet jo tikslai siekia dar toliau: atvaduoti ir likusią lietuvišką Prūsijos dalį. Kilęs antrasis pasaulinis karas, kaip daugelį lietuvių, nubloškė į Vakarų Vokietiją ir Joną Vanagaitį. Vokietijos pralaimėjimas vėl teikė Jonui Vanagaičiui vilties ka da nors išvysti ne tik Klaipėdos kraštą, bet ir visą Mažąją Lietuvą po laisvos Nepriklausomos Lietuvos sparnais. Deja, per sunkius kovos metus išvarginta sveikata ir sunkios šių dienų gyvenimo sąlygos pakirto jo gyvybę, ir jis 1946 metu rugsėjo 9 d. anksti rytą Kasselio-Mattenbergo stovykloje atsisykrė su šiuo pasauliu.

LICENSES
Beer, Wine, Liquor
WHOLESALE AND RETAIL

NOTICE is hereby given that License No. L 5407 has been issued to the undersigned to sell wine and liquor at retail under Section 107 of the Alcoholic Beverage Control Law at 1611 East 19th St., Borough of Brooklyn, County of Kings, to be consumed off the premises.
DOROTHY & HARRY BERMAN
1611 East 19th St., Brooklyn, N. Y.

NOTICE is hereby given that License No. L 994 has been issued to the undersigned to sell wine and liquor at retail under Section 107 of the Alcoholic Beverage Control Law 986 Sutter Ave., Borough of Brooklyn, County of Kings, to be consumed off the premises.
ISAAC FARBER
986 Sutter Ave., Brooklyn, N. Y.

NOTICE is hereby given that License No. RL 3048 has been issued to the undersigned to sell beer, wine and liquor at retail under Section 107 of the Alcoholic Beverage Control Law at 964 Halsey Street, Borough of Brooklyn, County of Kings, to be consumed on the premises.
HALSEY SPIRITS, INC.
964 Halsey St., Brooklyn, N. Y.

NOTICE is hereby given that License No. RL 4257 has been issued to the undersigned to sell beer, wine and liquor at retail under Section 107 of the Alcoholic Beverage Control Law at 502 Grand Street, Borough of Brooklyn, County of Kings, to be consumed on the premises.
STANLEY MISUNAS
502 Grand St., Brooklyn, N. Y.

NOTICE is hereby given that License No. L 898 has been issued to the undersigned to sell wine & liquor at retail under Section 107 of the Alcoholic Beverage Control Law at 382 Rugby Road, Borough of Brooklyn, County of Kings, to be consumed off the premises.
JOHN G. CAVANAGH
382 Rugby Road, Brooklyn, N. Y. R

NOTICE is hereby given that License No. L 1380 has been issued to the undersigned to sell wine & liquor at retail under Section 107 of the Alcoholic Beverage Control Law at 3467 Fulton St., Borough of Brooklyn, County of Kings, to be consumed off the premises.
ANTHONY FUCCI
3467 Fulton St., Brooklyn, N. Y. R

NOTICE is hereby given that License No. RL 4417 has been issued to the undersigned to sell beer, wine and liquor at retail under Section 107 of the Alcoholic Beverage Control Law at 1018 Manhattan Ave., Borough of Brooklyn, County of Kings to be consumed on the premises.
ROMUALD YUREWICZ & SOPHIE ANDRUSZKIEWICZ
(R. R. & Bar & Grill)
1018 Manhattan Ave., Brooklyn, N. Y.

NOTICE is hereby given that License No. RL 7196 has been issued to the undersigned to sell beer, wine and liquor at retail under Section 107 of the Alcoholic Beverage Control Law at 2041 Fulton St. & 20 Somers St., Borough of Brooklyn, County of Kings, to be consumed on the premises.
THOMAS ALLICINO
2041 Fulton St. &
20 Somers St., Brooklyn, N. Y.

NOTICE is hereby given that License No. RL 4326 has been issued to the undersigned to sell beer, wine and liquor at retail under Section 107 of the Alcoholic Beverage Control Law at 55 — 4th Avenue, Borough of Brooklyn, County of Kings to be consumed on the premises.
JENNIE MANCARUSO
(Exect. of Estate of Felice Mancaruso)
55 — 4th Ave., Brooklyn, N. Y.

NOTICE is hereby given that License No. RL 4318 has been issued to the undersigned to sell beer, wine and liquor at retail under Section 107 of the Alcoholic Beverage Control Law at 1513-15 — 69th St. & 6826 New Utrecht Ave., Borough of Brooklyn, County of Kings, to be consumed on the premises.
FRED GUGLIELMELLI
1513-15 — 6th St. &
6826 New Utrecht Ave., Brooklyn, N. Y.

NOTICE is hereby given that License No. L 114 has been issued to the undersigned to sell wine and liquor at retail under Section 107 of the Alcoholic Beverage Control Law at 117 Smith Street, Borough of Brooklyn, County of Kings, to be consumed off the premises.
MILTON POVILL
(Sterling Wine & Liquor)
117 Smith St., Brooklyn, N. Y.

NOTICE is hereby given that License No. L 5377 has been issued to the undersigned to sell wine and liquor at retail under Section 107 of the Alcoholic Beverage Control Law at 57 Liberty Ave., Borough of Brooklyn, County of Kings, to be consumed off the premises.
MILTON & STANLEY SUSSMAN
(Liberty Wine & Liquors)
57 Liberty Ave., Brooklyn, N. Y.

NOTICE is hereby given that License No. RL 1196 has been issued to the undersigned to sell beer, wine and liquor at retail under Section 107 of the Alcoholic Beverage Control Law at 1750 Nostrand Ave. & 2918 Clarendon Road, Borough of Brooklyn, County of Kings, to be consumed on the premises.
JOSEPH & FRANK PAGLIUGHI
1750 Nostrand Ave.,
2918 Clarendon Road, Brooklyn, N. Y. R

NOTICE is hereby given that License No. RL 6961 has been issued to the undersigned to sell beer, wine and liquor at retail under Section 107 of the Alcoholic Beverage Control Law at — 194 Broadway, Borough of Brooklyn, County of Kings to be consumed on the premises.
MATHIAS LAUKAS
(Oasis Bar & Grill)
914 — Broadway, Brooklyn, N. Y. R

NOTICE is hereby given that License No. RL 1132 has been issued to the undersigned to sell beer, wine and liquor at retail under Section 107 of the Alcoholic Beverage Control Law at 1038 Bedford Avenue, Borough of Brooklyn, County of Kings to be consumed on the premises.
STANLEY OLASKY & FELIX MITCHELL
(Traffic Tavern)
1038 Bedford Ave., Brooklyn, N .Y. T

NOTICE is hereby given that License No. RL 1116 has been issued to the undersigned to sell beer, wine and liquor at retail under Section 107 of the Alcoholic Beverage Control Law at 67 Furman Street, Borough of Brooklyn, County of Kings, to be consumed on the premises.
EMIDIO PIGNOLONI
67 Furman St., Brooklyn, N. Y.

NOTICE is hereby given that License No. RL 8301 has been issued to the undersigned to sell beer, wine and liquor at retail under Section 107 of the Alcoholic Beverage Control Law at 37-38 Newkirk Plaza & 615 Marlborough Road, Borough of Brooklyn, County of Kings, to be consumed on the premises.
STEPHEN MORIARTY
(Moriarty's Cafe)
37-38 Newkirk Plaza
615 Marlborough Road, Brooklyn, N. Y.

NOTICE is hereby given that License No. RL 2328 has been issued to the undersigned to sell beer, wine and liquor at retail under Section 107 of the Alcoholic Beverage Control Law at 349 Central Avenue, Borough of Brooklyn, County of Kings to be consumed on the premises.
CHARLES PFEIFFER
(Central Palace Cafe)
349 Central Ave., Brooklyn, N. Y. R

NOTICE is hereby given that License No. RL 807 has been issued to the undersigned to sell beer, wine and liquor at retail under Section 107 of the Alcoholic Beverage Control Law at 324 Devoe Street, Borough of Brooklyn, County of Kings to be consumed on the premises.
MICHAEL LEIPUS
324 Devoe St., Brooklyn, N. Y.

NOTICE is hereby given that License No. RL 815 has been issued to the undersigned to sell beer, wine and liquor at retail under Section 107 of the Alcoholic Beverage Control Law at 94 Bedford Avenue, Borough of Brooklyn, County of Kings to be consumed on the premises.
PAUL YURCHYK
(Bedford Bar & Grill)
94 Bedford Ave., Brooklyn, N. Y.

NOTICE is hereby given that License No. RL 3072 has been issued to the undersigned to sell beer, wine and liquor at retail under Section 107 of the Alcoholic Beverage Control Law at 1224 — 8th Avenue, Borough of Brooklyn, County of Kings to be consumed on the premises.
JOHN GALLAGHER
1224 — 8th Ave., Brooklyn, N. Y.

NOTICE is hereby given that License No. RL 1226 has been issued to the undersigned to sell beer, wine and liquor at retail under Section 107 of the Alcoholic Beverage Control Law at 553 Nostrand Ave. & 1298 Atlantic Ave., Borough of Brooklyn, County of Kings, to be consumed on the premises.
THERESA R. ATHING
(Bake's Tavern)
553 Nostrand Ave.,
1298 Atlantic Ave., Brooklyn, N. Y.

LICENSES
WHOLESALE AND RETAIL
Beer, Wine, Liquor

NOTICE is hereby given that License No. RL 910 has been issued to the undersigned to sell beer, wine and liquor at retail under Section 107 of the Alcoholic Beverage Control Law at 304 Court Street, Borough of Brooklyn, County of Kings to be consumed on the premises.
HENRY TUOHY
304 Court Street, Brooklyn, N. Y.

NOTICE is hereby given that License No. L 5006 has been issued to the undersigned to sell wine and liquor at retail under Section 107 of the Alcoholic Beverage Control Law at 433 Utica Ave., Borough of Brooklyn, County of Kings, to be consumed off the premises.
JOHN S. SHOCK
433 Utica Ave., Brooklyn, N. Y.

NOTICE is hereby given that License No. RL 7853 has been issued to the undersigned to sell beer, wine and liquor at retail under Section 107 of the Alcoholic Beverage Control Law at 112 Atlantic Avenue, Borough of Brooklyn, County of Kings to be consumed on the premises.
EDMOND HOURIGAN
112 Atlantic Ave., Brooklyn, N. Y. R

NOTICE is hereby given that License No. RL 5266 has been issued to the undersigned to sell beer, wine and liquor at retail under Section 107 of the Alcoholic Beverage Control Law at 4223 — 2nd Avenue, Borough of Brooklyn, County of Kings to be consumed on the premises.
EDMOND HOURIGAN
4223 — 2nd Ave., Brooklyn, N. Y. R

NOTICE is hereby given that License No. RL 6642 has been issued to the undersigned to sell beer, wine and liquor at retail under Section 107 of the Alcoholic Beverage Control Law at 261 — 5th Avenue, Borough of Brooklyn, County of Kings to be consumed on the premises.
FOX'S RAIL, INC.
261 — 5th Ave., Brooklyn, N. Y.

NOTICE is hereby given that License No. RL 15 has been issued to the undersigned to sell beer, wine and liquor at retail under Section 107 of the Alcoholic Beverage Control Law at 575-77 — Broadway, Borough of Brooklyn, County of Kings to be consumed on the premises.
BROADWAY-LORIMER CAFETERIA, INC.
575-77 — Broadway, Brooklyn, N. Y.

NOTICE is hereby given that License No. RL 2350 has been issued to the undersigned to sell beer, wine and liquor at retail under Section 107 of the Alcoholic Beverage Control Law at 203 West 9th Street, Borough of Brooklyn, County of Kings to be consumed on the premises.
JENNIE GREENLAND
203 West 9th St., Brooklyn, N. Y.

NOTICE is hereby given that License No. RL 6219 has been issued to the undersigned to sell beer, wine and liquor at retail under Section 107 of the Alcoholic Beverage Control Law at 388 Court Street, Borough of Brooklyn, County of Kings to be consumed on the premises.
JENNIE GREENLAND
388 Court St., Brooklyn, N. Y.

NOTICE is hereby given that License No. RL 3101 has been issued to the undersigned to sell beer, wine and liquor at retail under Section 107 of the Alcoholic Beverage Control Law at 338 — 6th Avenue, Borough of Brooklyn, County of Kings to be consumed on the premises.
GEORGE A. O'REILLY
338 — 6th Ave., Brooklyn, N. Y.

NOTICE is hereby given that License No. RL 8536 has been issued to the undersigned to sell beer, wine and liquor at retail under Section 107 of the Alcoholic Beverage Control Law at 6814 — 4th Avenue, Borough of Brooklyn, County of Kings to be consumed on the premises.
SOL BLOCK & SAMUEL BLOCK
6814 — 4th Ave., Brooklyn, N. Y.

NOTICE is hereby given that License No. RL 341 has been issued to the undersigned to sell beer, wine and liquor at retail under Section 107 of the Alcoholic Beverage Control Law at 422 Utica Avenue, Borough of Brooklyn, County of Kings to be consumed on the premises.
JOHN KELLY
422 Utica Ave., Brooklyn, N. Y.

NOTICE is hereby given that License No. RL 4250 has been issued to the undersigned to sell beer, wine and liquor at retail under Section 107 of the Alcoholic Beverage Control Law at 281 Nostrand Avenue, Borough of Brooklyn, County of Kings to be consumed on the premises.
CLIFTON BAR & GRILL, INC.
281 Nostrand Ave., Brooklyn, N. Y.

NOTICE is hereby given that License No. RL 4360 has been issued to the undersigned to sell beer, wine and liquor at retail under Section 107 of the Alcoholic Beverage Control Law at 315-17 Flatbush Ave., Borough of Brooklyn, County of Kings to be consumed on the premises.
TIMOTHY MORIARTY
315-17 Flatbush Ave., Brooklyn, N. Y.

NOTICE is hereby given that License No. RL 5278 has been issued to the undersigned to sell beer, wine and liquor at retail under Section 107 of the Alcoholic Beverage Control Law at 35 Lincoln Road, Borough of Brooklyn, County of Kings to be consumed on the premises.
TIMOTHY MORIARTY
35 Lincoln Road, Brooklyn, N. Y.

NOTICE is hereby given that License No. RL 927 has been issued to the undersigned to sell beer, wine and liquor at retail under Section 107 of the Alcoholic Beverage Control Law at 138 Fort Greene Place, Borough of Brooklyn, County of Kings to be consumed on the premises.
DANIEL MORIARTY
138 Fort Greene Place, Brooklyn, N. Y.

NOTICE is hereby given that License No. RL 3013 has been issued to the undersigned to sell beer, wine and liquor at retail under Section 107 of the Alcoholic Beverage Control Law at 4224 — 3rd Avenue, Borough of Brooklyn, County of Kings to be consumed on the premises.
KIBE LIQUORMAN
4224 — 3rd Ave., Brooklyn, N. Y.

NOTICE is hereby given that License No. L 1216 has been issued to the undersigned to sell wine and liquor at retail under Section 107 of the Alcoholic Beverage Control Law at 482 Coney Island Ave., Borough of B'klyn, County of Kings, to be consumed off the premises.
SADIE L. HILCKEN
482 Coney Island Ave., Brooklyn, N. Y.

NOTICE is hereby given that License No. 1181 has been issued to the undersigned to sell wine and liquor at retail under Section 107 of the Alcoholic Beverage Control Law at 1081 Liberty Ave., Borough of Brooklyn, County of Kings, to be consumed off the premises.
JOSEPH VINCENT DELANEY, SR.
1081 Liberty Ave., Brooklyn, N. Y.

NOTICE is hereby given that License No. L 5412 has been issued to the undersigned to sell wine and liquor at retail under Section 107 of the Alcoholic Beverage Control Law at 286 Ridgewood Ave., Borough of Brooklyn, County of Kings, to be consumed off the premises.
WILLIAM H. HESS
286 Ridgewood Ave., Brooklyn, N. Y.

NOTICE is hereby given that License No. L 5443 has been issued to the undersigned to sell wine and liquor at retail under Section 107 of the Alcoholic Beverage Control Law at 229 Saratoga Ave., Borough of Brooklyn, County of Kings, to be consumed off the premises.
JIMMIE C. CLARK
229 Saratoga Ave., Brooklyn, N. Y.

NOTICE is hereby given that License No. RL 7219 has been issued to the undersigned to sell beer, wine and liquor at retail under Section 107 of the Alcoholic Beverage Control Law at 4905 Church Avenue, Borough of Brooklyn, County of Kings to be consumed on the premises.
S. H. BAR & GRILL, INC.
4905 Church Ave., Brooklyn, N. Y. R

NOTICE is hereby given that License No. RL 7832 has been issued to the undersigned to sell beer, wine and liquor at retail under Section 107 of the Alcoholic Beverage Control Law at 3038 Ocean Avenue, Borough of Brooklyn, County of Kings to be consumed on the premises.
ANGELO CALIENDO
3038 Ocean Ave., Brooklyn, N. Y. R

NOTICE is hereby given that License No. RL 1023 has been issued to the undersigned to sell beer, wine and liquor at retail under Section 107 of the Alcoholic Beverage Control Law at 1751 Bedford Avenue, Borough of Brooklyn, County of Kings to be consumed on the premises.
PETER VALENTI
BALLFIELD TAVERN
1751 Bedford Ave., Brooklyn, N. Y. R

NOTICE is hereby given that License No. RL 2383 has been issued to the undersigned to sell beer, wine and liquor at retail under Section 107 of the Alcoholic Beverage Control Law at 84 Flushing Avenue, Borough of Brooklyn, County of Kings to be consumed on the premises.
PETER KARRAS
(Our Seven Seas Rest.)
84 Flushing Ave., Brooklyn, N. Y. R

NOTICE is hereby given that License No. RL 8009 has been issued to the undersigned to sell beer, wine and liquor at retail under Section 107 of the Alcoholic Beverage Control Law at 344 Sumner Ave., Borough of Brooklyn, County of Kings to be consumed on the premises.
HERMAN ROSENBLUM & HAROLD LEHR
(Gold Star Tavern)
344 Sumner Ave., Brooklyn, N. Y. R

NOTICE is hereby given that License No. RL 4396 has been issued to the undersigned to sell beer, wine and liquor at retail under Section 107 of the Alcoholic Beverage Control Law at 1268 East N. York Ave., Borough of Brooklyn, County of Kings to be consumed on the premises.
MOE FRANKEL
1268 East N. Y. Ave., Brooklyn, N. Y.

NOTICE is hereby given that License No. RL 5240 has been issued to the undersigned to sell beer, wine and liquor at retail under Section 107 of the Alcoholic Beverage Control Law at 49 Sumner Avenue, Borough of Brooklyn, County of Kings to be consumed on the premises.
ASCOT BAR & GRILL, INC.
49 Sumner Ave., Brooklyn, N. Y. R

NOTICE is hereby given that License No. RL 1033 has been issued to the undersigned to sell beer, wine and liquor at retail under Section 107 of the Alcoholic Beverage Control Law at 4416 — 4th Avenue, Borough of Brooklyn, County of Kings to be consumed on the premises.
VINCENT JOHN DALTON
4416 — 4th Ave., Brooklyn, N. Y. R

NOTICE is hereby given that License No. RL 1049 has been issued to the undersigned to sell beer, wine and liquor at retail under Section 107 of the Alcoholic Beverage Control Law at 2876-80 Nostrand Ave., Borough of Brooklyn, County of Kings to be consumed on the premises.
FRANK KROGER
2876-80 Nostrand Ave., Brooklyn, N. Y. R

NOTICE is hereby given that License No. RL 8100 has been issued to the undersigned to sell beer, wine and liquor at retail under Section 107 of the Alcoholic Beverage Control Law at 1449 E. New York Ave., Borough of Brooklyn, County of Kings to be consumed on the premises.
ALBERT STILLMAN
1449 East New York Ave., Brooklyn, N. Y.

NOTICE is hereby given that License No. RL 6190 has been issued to the undersigned to sell beer, wine and liquor at retail under Section 107 of the Alcoholic Beverage Control Law at 92-98 Church Ave. & 472 MacDonald Ave., Borough of Brooklyn, County of Kings, to be consumed on the premises.
JOHN F. ESCHMANN
Beverly Tavern
92-98 Church Ave.,
472 McDonald Ave., Brooklyn, N. Y.

NOTICE is hereby given that License No. RL 8914 has been issued to the undersigned to sell beer, wine and liquor at retail under Section 107 of the Alcoholic Beverage Control Law at 38 Bogart Street, Borough of Brooklyn, County of Kings to be consumed on the premises.
BOGART STREET TAVERN, INC.
38 Bogart St., Brooklyn, N. Y.

NOTICE is hereby given that License No. RL 3167 has been issued to the undersigned to sell beer, wine and liquor at retail under Section 107 of the Alcoholic Beverage Control Law at 2 East 2nd Street, Borough of Brooklyn, County of Kings to be consumed on the premises.
EMILY ULMER
Ulmer's Inn
2 East 2nd St., Brooklyn, N. Y.

NOTICE is hereby given that License No. RL 4252 has been issued to the undersigned to sell beer, wine and liquor at retail under Section 107 of the Alcoholic Beverage Control Law at 1700 Broadway, Borough of Brooklyn, County of Kings to be consumed on the premises.
HARRY FINKELSTEIN
Broadway Tavern
1700 — Broadway, Brooklyn, N. Y.

NOTICE is hereby given that License No. RL 827 has been issued to the undersigned to sell beer, wine and liquor at retail under Section 107 of the Alcoholic Beverage Control Law at 810 Grand Street, Borough of Brooklyn, County of Kings to be consumed on the premises.
WILLIAM KESTLER
810 Grand St., Brooklyn, N. Y.

NOTICE is hereby given that License No. RL 797 has been issued to the undersigned to sell beer, wine and liquor at retail under Section 107 of the Alcoholic Beverage Control Law at 156 — 7th Avenue, Borough of Brooklyn, County of Kings to be consumed on the premises.
THOMAS ROACHE
156 — 7th Ave., Brooklyn, N. Y.

NOTICE is hereby given that License No. RL 1014 has been issued to the undersigned to sell beer, wine and liquor at retail under Section 107 of the Alcoholic Beverage Control Law at 187 Columbia Street, Borough of Brooklyn, County of Kings to be consumed on the premises.
JOHN ALLEGRA
187 Columbia St., Brooklyn, N. Y. R

NOTICE is hereby given that License No. RL 6263 has been issued to the undersigned to sell beer, wine and liquor at retail under Section 107 of the Alcoholic Beverage Control Law at East 15th Street, Borough of Brooklyn, County of Kings to be consumed on the premises.
1234 CLUB, INC.
1234 East 15th St., Brooklyn, N. Y.

MOTERŲ PASAULIS

MOTERŲ VEIKLOS APŽVALGA

Redaguoja PRANĖ LAPIENĖ

VLADISLAVA GRIGAITIENĖ

Tur būt mažai lietuvaičių, kurios sekdamos lietuvių kultūrinį gyvenimą, nebūtų pastebėjusios jame Vladislavos Grigaitienės vardo kaipo profesoriaus muzikos konservatorijoj ir kaipo žvaigždės garsioje Lietuvos Operoje. Kai tik opera įsikūrė, nuo 1920 metų, retas operos vai dinimas apseidavo be jos. Ir tai tęsėsi per ištisus 22 metus! Vl. Grigaitienė atvaidino 23-jose operose pirmąsias roles. Ne tik atvaidino Il Travatore Leonoros rolę, Demone — Tamaros, Žydėje — Rachel, Cavalleria Rusticana — Santuzza ir eilėje kitų, bet sukūrė daugelyje operų tiesiog tik jai vienai pajėgiamas, nemirtingai įstrigusias klausytojuose roles, kaip tai Aidoje — Aidos, Carmene — Carmen, Gražinoje — Gražinos ir t.t. Tai buvo tiesiog neišsemiamas jos kūrybinio pajėgumo šaltinis.

Jos balsas tai tikra retenybė. Nieko nuostabaus, kad kai svetimtaučiai atvykę Kaunan, išgirsdavo kai kada vienoje operoje dainuojant Kiprą Petrauską, Vl. Grigaitienę, Vincę Jonuškaitę su žymiuoju bosu Mažeika, lyg užburti klausydavo tų lietuviškų balsų. Tai pasaulinio masto dainininkai. Nieko nuostabaus, kad po to gaudavo kvie timus į Europos didmiesčių scenas.

Be operos, ji tiek pat metų mokino dainavimo konservatorijoje. Jos klasėje išaugo žymios mūsų operos jaunosios pajėgos: E. Kardelienė, A. Dičkiūtė Trečiokienė, E. Kalvaitytė, P. Kaupelytė, St. Dievaitytė ir eilė kitų. Žodžiu, Vl. Grigaitienės buvo išmokinta bent kelios dešimtys dainininkų, kurių dalis perėjo į pedagoginę dirvą. Tai viena stambiųjų profesorių davusių tiek daug lietuviškoj dirvoj profesionalių dainininkų. Vl. Grigaitienės vardas pasilieka lietuviškos muzikos dirvonuose aukso raidėmis įrašytas. Lietuviai ilgai jos vardu didžiuosis.

Bet šiandien... Šiandien ji DP eilėse su dukrele Valerija, o vyras, nespėjęs šiame laisvės krašte kiek pabūti, atsiskyrė su šiuo pasauliu vos prieš pora mėnesių, tuo pagilindamas dar daugiau savo žmonos menininkės širdies opas. Velionis gi ją begaliniai mylėjo, ja didžiavosi. Ji šiandien parblokšta, visko netekusi, išskyrus užtarnautą savo tautoje pagarbą, kurios niekas negali paveržti ar pavogti, tai priklauso išimtinai tik jai.

Po ilgų blaškymosi Vakarų Europoje niekur negalėjo savo balso panaudoti. Ilgesys prie meno, dainos, muzikos traukia, lyg alkaną prie maisto. Taip ir Vl. Grigaitienė, laikinai apsigyvenusi Elizabeth, N. J., nori palikti atminimą: kovo 23 d. 7 v. vakaro, lietuvių bažnyčioje dalyvauja pirmą kartą šiame krašte viešame koncerte. Tai bus istorinė diena, kuomet ši garsioji Lietuvos giesmininkė, tiek garbės suteikusi savo tautai, pradės, giedoti išeivių tarpe. Be to, ji yra pirmutinis asmuo iš Lietuvos Valstybinės Operos steigėjų, pas mus atvykusi.

Šia proga linkime jai patenkinančiai įsikurti šioje šalyje, tarp mūsų. **V. V.**

ADONA VOKIETAITIENĖ,
žinoma veikėja, New Britain, Conn.

HELEN RAUBY (Raubienė), Detroit Mich., nors daug dirba būdama LVS Centro valdyboje ir vietinio skyriaus spaudos komisijoje, suranda laiko dalyvauti ir kitose organizacijose. Plačiau apie ją kitame numeryje.

MARY KUDROTAITĖ-MARTIN, Elizabetho Liet. Moterų Klubo organizatorė, neseniai paskirta pirmąja policininke New Jersey valstybėje.

IEVA TREČIOKIENĖ, žinoma veikėja, Lietuvos nepriklausomybės minėjimo dieną, Hotel Sheraton, Newarke, pavyzdingai priėmė ir vaišino dalyvavusius svečius.

Vakarinė namų sukneelė

MOTERIS VEKĖJA

Jei šiandien kas paklaustų moterį veikėją, iš kur moterys gauna tiek minčių, kad jos rei kalingos net savo spaudos, iš kur jos ima žinias, — atsakymas galėtų būti aiškus. Pirmiausia, moteris mokinasi iš paties gyvenimo. Ji, norėdama plačiau suprasti gyvenimą ir moterų visuomeninę ir socialę veiklą, šį stebi atidžiai, skaito pamokinančias knygas, įvairius šiaip gerus raštus, lanko paskaitas. Nesvarbu ar tai visas žinias semi iš lietuviškos litera tūros ar kitokios, bet tik supranta, skirtumo tas daug nesudaro. Panašūs dalykai ištobulina moters mintį, ji pasiekia tokį gyvenimo laipsnį, iš kurio jai viskas pradeda atrodyti aišku. Tada ji pajaučia reikalingumą eiti su įgymtomis žiniomis prie kitų moterų.

Matome, kad kaip visų tautų, taip ir lietuvių moterys žengia pirmyn. O šioji šalis yra plati dirva pasireikšti moterų veklai.

Moterų skyrius žavi ir vyrus, nes tai, anot jų, yra ramus kampelis, kur nėra nešvarios politikos ir srovinės neapykantos.

O dar taip neseniai moteris buvo laikoma tik fiziniam darbui, apie kilimą kultūroj ji ir nesvajojo. Ir vyrai buvo patenkinti, kad jų moterys toliau nuo gyvenamos vietos nenueidavo. Dabar jau aiškiai matosi, kad moterys, savo drąsumu ir pažanga, pasiekusios aukštos kultūros, žymiai palengvino sau gyvenimą. Plačiau žiūrinti į gyvenimą moteris, besidomaujanti visuomenine veikla, daile ir menu, jaučiasi patenkinta. Amžius moters irgi nebesulaiko nuo veiklos. Ji nebeturi laiko nuobodžiauti.

Dar viena gera ypatybė, kad moterys, ką veikdamos, nereikalauja jokio "kredito" už tai, nei komplimentų. Jei jos tik dėl garbės veiktų, tai nebūtų jose tiek pasiaukojimo. Žmonės, kurie laisvu noru, be atlyginimo, veikia mūsų visuomenės dėliai, paprastai turi tik vieną tikslą: kad mūsų tauta gražiai gyvuotų. Tuo pačiu tiks lu ir moterys eina į visuomeninę veiklą. Ne visos lietuvės yra linkusios prie pažangos, ne visos nori dirbti ir visuomeninius darbus. Dėl šito gal atsiranda tokių darbsčių mūsų tautos dukrų, kurios atlieka darbą ir už anas. Nuoširdžią visuomenininkę pažįstame iš jos darbų. Ji būna įvertinta ir jai pareiškiamas dėkingumas.

Visuomeninkė, nežiūrint kaip ji veikia — raštu, veiksmu ar dar kitokiais būdais, pilnai užsipelno kitų moterų įvertinimo. Joki geri žmonijai darbai neiškrinta iš dangaus. Paprastai jie reikalauja daug nuoširdaus apgalvojimo.

Reikia visa sutvarkyti, suderinti, kad būtų dalykas aiškus ne tik pačiai veikėjai, bet ir kitiems. O lietuvė visuomenininkė užsitarnauja pagarbos ir dėl to, kad ji, šalia viešos veiklos, dar daug darbų atlieka savo šeimoje, savo namuose. Tokios didelės energijos moterys savo darbu ir pasiaukavimu įgyja veikėjų vardus ir žmonių pagarbą.

Agota Vokietaitienė.

MES

BRONĖ SKIRIENĖ, Oakland, California, kuri yra Kalifornijos lietuvio leidėja ir jo atsakomingoji redaktorė, nuolatiniai žurnale rašančias turi šias moteris: Juliją Lesytę, Genovaitę Gražytę, Adelę Kučinskaitę ir Bronę Starkienę. Žurnalo kaina $2. metams. Jo adresas: 2721 Logan St., Oakland, 1, Calif.

PETRONĖLĖ BEVERAGE ir SALOMĖJA MULKS, New Yorke atykusius našlaičius nuo pat išlipimo jų į šios šalies žemę, patiko, prižiūrėjo ir apgyvendino: mergaites į Villa Joseph Marie, Newtown, Pa, o berniukus Marianapolio Kolegijoje, Thompson, Conn.

VLADISLOVA GRIGAITIENĖ, kuri yra DP ir dabar gyvena Elizabeth, N. J., kovo 23 dainuos bažnytinės muzikos koncerte, kuris įvyks Šv. Petro ir Povilo bažnyčioje, 211 Ripley Place, Elizabeth, N. J. Pradžia 7 v. v.

ONA BIELSKIENĖ, Los Angeles, Calif., su savo vyru Lietuvos konsulu dr. Bielskiu, puošnioje rezidencijoje Westwood'e Vasario 16 proga, pavaišino virš šimtą svečių, kurių tarpe buvo daug žymių kitataučių.

IRENA LUKŠYTĖ, kuri neseniai į šią šalį atvyko, jau pradėjo dirbti visuomeninį darbą tarp Los Angeles lietuvių ir rašinėja į mūsų laikraščius. Vakarais ji mokinasi anglų kalbos ir savo tėvo Ch. Lukšio, nuosavybių pardavimo biznio.

M. KEMEŠIENĖ, Los Angeles, Calif., su pagalba S. Waitek, rezidencijoje, Glendale, Calif., suruošė puikias priimtuves svečiams: Z. Užumeckienei iš Kanados, Grigaitienei iš Chicagos, Kudžiams ir Miškiniams iš Detroito. Tarp svečių buvo ir žinomos veikėjos ir laikraščių bendradarbės Ona Račkienė ir Adelė Nausėdienė.

E. SAMIENĖ, Chicago, Ill. šiuo laiku vieši Detroite, Mich. į kur yra atvykęs jos pažįstamų iš Europos. Ta pačia proga, ji susipažista ir su detroitiečių visuomenine veikla.

VEIDMAINYSTĖ IR PAVYDAS

Rašo ONA KUBILIENĖ

— Jei visi pasauly žmonės šiandien sustotų veidmainiauti ir viens kitam pavydėti, tai staiga šioji žemė taptų dangumi. — Taip pasakė Andrew Carnegie.

Ir, iš tiesų, kaip lengva yra žmogui viedmainiauti ir kitam ko nors pavydėti! Jei mes pamatome, kad mūsų sesutės žengia su progresu ir apšvieta, tai kagi mes darome? Vietoj jai padėti dar aukščiau pakilti, mes, būdamos pavydo apsėstos, bandome jai koją pakišti, kad ji parkirstų žemyn. iTesa, kartais laikinai mes jai pakenkiame, bet mes niekados negalime jos parblokšti amžinai, nes tokios esybės kilnūs darbai ir pasiaukavimas kitų gėriui, yra tokia kilni ir galinga banga, kad tik pats Dievas gali ją užgesinti, atimdamas jai gyvybę. Taigi, pavydas ir veidmainystė yra niekas kitas, kaip tik nusidėjimas prieš pačią prigimtį. Vėliau ar anksčiau tokius pavyduolius pati gamta nubaudžia.

Dabar pažiūrėkime, ką pasaulio mokslo žmonės sako apie veidmainystę ir pavydą. Benjamin Franklin yra pasakęs:

— Veidmainiauti ir pavydėti gali bet kuris kvailys ir tik kvailiai tai daro.

Teisingas posakis, ar ne? Tai gi ir mes nebūkime tokiais kvailiais, bet jei patys norime laimę šiame pasauly rasti, mokėkime ištiesti pagalbos ranką ir savo broliui ir sesutei.

— Labai maža žmonių dalis žino, kad veidmainiauja ir pavydi tik toki žmonės, kurie priklauso žemesnės rūšies gyvūnijai. Toki patys ne tik nieko žymaus gyvenime neatsiekia, bet po tuščių pastangų tampa neišgydomi nervų ligoniai.

Meilė, dora, pavydas kitam žmogui, suardo žemėj dangų. Veidmainystė, kerštas ir betiks lis politikavimas, — atveria žemėj pragarą.

Aš pati labai mėgstu tiesą, dorą, ištvermę ir meilę artimui. Labai neapkenčiu veidmainių žmonių.

Dėl šito aš kreipiuosi į jus, mielos sesutės, kurios esate motinomis ir auginate vaikučius, prašydama jus stengtis skiepyti jų jaunose sielose meilę, dorą ir pavydą. Tik taip kūdikis išauklėtas ne tik tau, motinėle, bet ir pas. bus mielu ir teiks visiems džiaugsmą. Tik žmogų be tų blogų ypatybių visuomenė pamyli ir gerbia. Toks žmogus niekad nestokuoja draugų, jam visas pasaulis atrodo geresniu, negu tam, kuris pavydi kitiems laimės, veidmainiauja ir niekados savo duoto žodžio neišlaiko.

MARIJA SIMS, Detroit. Mich., stojo į talką Raudonajam Kryžiui, kuris šiuo laiku turi savo vajų. Taipogi jos namuose, kovo 15 d. įvyko lietuvių pobuvis, kuriame dalyvavo virš 60 žmonių ir sudėjo nemaža paramos mūsų tremtinių reikalams. Pobuvyje dalyvavo ir šeši tremtiniai.

JUZĖ DAUDŽVARDIENĖ, Chicago, Ill., kovo 19 d. laikė paskaitą Native Daughters if Iilinois, Cordon Club, Fine Arts Bldg., Chicago, Ill. Kovo 24 d. ji taipogi turės paskaitą Mayfair Women's Club, Chicago, Ill.

ŠEIMININKĖMS

LIETINIAI SU VARŠKE

3—4 puodeliai miltų
2—3 puodeliai pieno
3 kiaušiniai
1 šaukštas cukraus ir pusė šaukšto druskos.

Padaryk skystą tešlą, gerai išplak ir kepk, pildama ant visos keptuvės plonus sklindžius. Iškepus, ant kiekvieno užtepk varškės ir susuk į vamzdelį. Paskui sudėk į keptuvę ir apkepink iki parūdavimo.

Varškė tokiems lietiniams turi būti paruošta šitaip: 1 svaras varškės, 2 kiaušiniai, trys šaukštai cukraus ir, kas mėgsta kiek cinamono.

DUONINIAI PYRAGAIČIAI

12 šaukštų sausos senos duonos trupinių (geriausia pervarytų per mėsai piaustyti mašinėlę)
7 šaukštai cukraus
5 " miltų
3 " kavos
2 " sviesto
3 kiaušiniai

Pusė šaukštelio kepimui sodos ir vieną šaukštelį kepimui milteliių.

Išsunk sviestą su cukrum iki baltumo, sudėk kiaušinius, vis sukdama, prieskonius ir miltus, pirma persijodama juos su kepimui soda ir milteliais. Jei tešla būtų perminkšta, pridėk daugiau miltų. Padaryk su forma pyragaičius, sudėk juos į sviestu ištepta ir miltais pabarstytą skardą. Jų viršų aptepk sviestu ir apibarstyk rupiu cukrumi. Kepk vidutinio karščio pečiuj 10 minučių.

Šalčiausiame ore žmogaus vidujus yra tiek pat šiltas, kiek ir karščiausiame.

LICENSES

Beer, Wine, Liquor
WHOLESALE AND RETAIL

NOTICE is hereby given that License No. RL 948 has been issued to the undersigned to sell beer, wine and liquor at retail under Section 107 of the Alcoholic Beverage Control Law at 4520 — 11th Avenue, Borough of Brooklyn, County of Kings to be consumed on the premises.
VINCENT W. FRANZONE
Royal Cave Rest.
4520 — 11th Ave., Brooklyn, N. Y.

NOTICE is hereby given that License No. RL 5279 has been issued to the undersigned to sell beer, wine and liquor at retail under Section 107 of the Alcoholic Beverage Control Law at 195 Sutter Avenue, Borough of Brooklyn, County of Kings to be consumed on the premises.
SALDMAN SCHLIFKA & CLARA PROPPER
Sutter Bar & Grill
195 Sutter Ave., Brooklyn, N. Y.

NOTICE is hereby given that License No. RL 4277 has been issued to the undersigned to sell beer, wine and liquor at retail under Section 107 of the Alcoholic Beverage Control Law at 704 Nostrand Avenue, Borough of Brooklyn, County of Kings to be consumed on the premises.
THE COVE RESTAURANT, INC.
704 Nostrand Ave., Brooklyn, N. Y.

NOTICE is hereby given that License No. RL 4289 has been issued to the undersigned to sell beer, wine and liquor at retail under Section 107 of the Alcoholic Beverage Control Law at 4419 — Avenue N, Borough of Brooklyn, County of Kings to be consumed on the premises.
MICHAEL J. HYLAND
4419 — Avenue N. Brookly, N. Y.

NOTICE is hereby given that License No. RL 7489 has been issued to the undersigned to sell beer, wine and liquor at retail under Section 107 of the Alcoholic Beverage Control Law at 109 Nassau Street, Borough of Brooklyn, County of Kings to be consumed on the premises.
MARY LOCOCO SERAO
109 Nassau St., Brooklyn, N. Y.

NOTICE is hereby given that License No. RL 3039 has been issued to the undersigned to sell beer, wine and liquor at retail under Section 107 of the Alcoholic Beverage Control Law at 148 Hoyt Street, Borough of Brooklyn, County of Kings to be consumed on the premises.
JOHN HEISSENBUTTEL
148 Hoyt St., Brooklyn, N. Y.

NOTICE is hereby given that License No. RL 4232 has been issued to the undersigned to sell beer, wine and liquor at retail under Section 107 of the Alcoholic Beverage Control Law at 225 Vanderbilt Street, Borough of Brooklyn, County of Kings to be consumed on the premises.
WINDSOR TAVERN, INC.
225 Vanderbilt St., Brooklyn, N. Y.

NOTICE is hereby given that License No. RL 4351 has been issued to the undersigned to sell beer, wine and liquor at retail under Section 107 of the Alcoholic Beverage Control Law at 891 Grand Street, Borough of Brooklyn, County of Kings to be consumed on the premises.
STANLEY'S RESTAURANT
Stanley Adomaitis
891 Grand St., Brooklyn, N. Y.

NOTICE is hereby given that License No. RL 6957 has been issued to the undersigned to sell beer, wine and liquor at retail under Section 107 of the Alcoholic Beverage Control Law at 1506 Neck Road, Borough of Brooklyn, County of Kings to be consumed on the premises.
PATRICK SOLAN
Ocean Tavern
1506 Neck Rd., Brooklyn, N. Y.

NOTICE is hereby given that License No. RL 8362 has been issued to the undersigned to sell beer, wine and liquor at retail under Section 107 of the Alcoholic Beverage Control Law at 1042-6 Nostrand Avenue, Borough of Brooklyn, County of Kings to be consumed on the premises.
MARGARET T. MULLIGAN
(Mulligan's Rest. & Bar)
1042-6 Nostrand Ave., Brooklyn, N. Y.

NOTICE is hereby given that License No. RL 892 has been issued to the undersigned to sell beer, wine and liquor at retail under Section 107 of the Alcoholic Beverage Control Law at 281 New Lots Ave., Borough of Brooklyn, County of Kings to be consumed on the premises.
LEO MILLSTEIN
"New Lots Bar"
281 New Lots Ave., Brooklyn, N. Y.

NOTICE is hereby given that License No. RL 6966 has been issued to the undersigned to sell beer, wine and liquor at retail under Section 107 of the Alcoholic Beverage Control Law at 212 Berry Street ,Borough of Brooklyn, County of Kings to be consumed on the premises.
ANTHONY SZYMASZEK
212 Berry St., Brooklyn, N. Y.

NOTICE is hereby given that License No. RL 5259 has been issued to the undersigned to sell beer, wine and liquor at retail under Section 107 of the Alcoholic Beverage Control Law at 247 Pennsylvania Ave., Borough of Brooklyn, County of Kings to be consumed on the premises.
EVAN CHOMUCK
Penn Bar & Grill
247 Pennsylvania Ave., Brooklyn, N. Y.

NOTICE is hereby given that License No. L 5388 has been issued to the undersigned to sell wine & liquor at retail under Section 107 of the Alcoholic Beverage Control Law at 1611 Nostrand Ave., Borough of Brooklyn, County of Kings, to be consumed off the premises.
ARTHUR FRANK MILITSCHER & STANLEY MILITSCHER
(Tilden Liquor Store)
1611 Nostrand Ave., Brooklyn, N. Y.

NOTICE is hereby given that License No. RL 1059 has been issued to the undersigned to sell beer, wine and liquor at retail under Section 107 of the Alcoholic Beverage Control Law at 168 Marcy Avenue, Borough of Brooklyn, County of Kings to be consumed on the premises.
LITHUANIAN ATHLETIC CLUB, INC.
168 Marcy Ave., Brooklyn, N. Y.

NOTICE is hereby given that License No. RL 2362 has been issued to the undersigned to sell beer, wine and liquor at retail under Section 107 of the Alcoholic Beverage Control Law at 2628 Atlantic Avenue, Borough of Brooklyn, County of Kings to be consumed on the premises.
LESTER MICHAEL—LINTON
2628 Atlantic Ave., Brooklyn, N. Y.

NOTICE is hereby given that License No. RL 6646 has been issued to the undersigned to sell beer, wine and liquor at retail under Section 107 of the Alcoholic Beverage Control Law at 916 Manhattan Ave., Borough of Brooklyn, County of Kings to be consumed on the premises.
CONWAY'S HOFBRAU, INC.
916 Manhattan Ave., Brooklyn, N. Y.

NOTICE is hereby given that License No. RL 8004 has been issued to the undersigned to sell beer, wine and liquor at retail under Section 107 of the Alcoholic Beverage Control Law at 357 Pulaski Street ,Borough of Brooklyn, County of Kings to be consumed on the premises.
LOUIS BENINATI
357 Pulaski St., Brooklyn, N. Y.

ŠALIN GYVAPLAUKIUS NUO VEIDO!

Gydytojai pataria naudoti šiuos tobulus M-me Frances metodus.

Operacijos atliekamos be skausmo. Gyvaplaukiai išraujami iš šaknų, veidas atrodo jaunesnis ir, nepalyginti, gražesnis.

Rašykite, arba telefonuokite, o mes jums pasiųsime knygelę "D", kurioje surašytos visos informacijos. Patarimai teikiami nemokamai.

M-me Frances

11 W. 42nd St. New York, N. Y. Tel. Lackawanna 4-2778
Valandos nuo 11 ryto iki 7 vak.

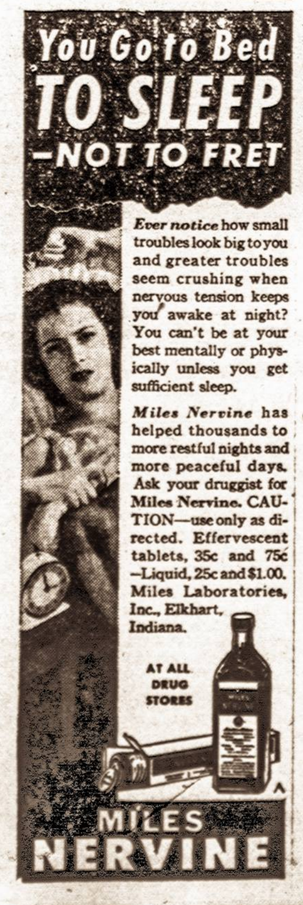

PASINAUDOKITE

ŠIAIS PATOGIAIS PATARNAVIMAIS *ŠIANDIEN:*

- Nuošimtį teikianti taupymo indėliai nuo $5 iki $7.500
- Kalėdų Klubo sąskaitos
- Žemo mokėjimo apdrauda
- Ekonomiškos bankinės taupymo perlaidos
- U. S. Taupymo Bonai ir Stampos
- Kelionės Čekiai
- Taupmenų siuntimas paštu

KINGS COUNTY SAVINGS BANK
Established 1860
135 BROADWAY at BEDFORD AVENUE
Central Office:
539 Eastern Parkway at Nostrand Avenue
Member of Federal Deposit Insurance Corporation

BROLIAI URBAIČIAI
NAMŲ DAŽYTOJAI IR DEKORATORIAI
Namų dažymui ir vidaus ir lauko vartoja geriausios rūšies dažus, darbą atlieka sąžiningai ir pagal pareikalavimą. Apkainavimas nemokamai. Kreipkitės:
Tel. EVergreen 4-7089, šaukiant Apartment 6.
188 S. 3rd St. Brooklyn 11, N. Y. 374 S. 2nd St.

AIDONE
Galite gauti savo apylinkės vaistinėje
AIDONE nuostabiai greitai pašalina galvos skaudėjimą, neuralgiją ir šiaip muskulų gėlimą
F. A. Urban
61-02 GRAND AVENUE MASPETH, L. I., N. Y.
Telefonas HA 8-7407

STEAMBOAT INN
A. KASMOČIUS, sav.
Puiki vieta žiemos ir vasaros iškiloms. Salė parengimams ir vestuvėms, taip pat susirinkimams. Vasaros metu sodas piknikams ir salė DIDŽIULIS BARAS
Įvairūs importuoti ir vietiniai gėrimai.
91 STEABOAT RD., GREAT NECK, L. I.
Tel. Great Neck 1546.

HUDSON MARKET
JONAS JONINAS, sav.
AUKŠTOS RŪŠIES MĖSA - DEŠRELIŲ GAMYBA PAUKŠTIENA
Urmo ir detalis pardavimas
613 Hudson Avenue Rochester, N. Y.
Tel. Stone 1912

KALBAMI PAVEIKSLAI
Rodau kalbamus ir spalvotus paveikslus įvairiose pramogose: prakalbose, koncertuose, bankietuose irt.t Kreipkitės:
JOSEPH NAVIKAS
11 Kent Ave., Wayne, N. J.
Tel.: MOuntain View 8-2062J

NEWARK, NEW JERSEY

WALTER J. DILIS & CO.
Motor Stokor ir Will-Burt Stoker atstovas
Automatiškas apšildymas—šaldymas—ventiliavimas
214 WALNUT STREET, Tel. Mitchell 2-2976

GOLDEN STAR BOTTLING CO.
Juozas Kralikauskas ir sūnus, savininkai
Gamina puikiausius nesvaiginamus gėrimus ir pristato alų
91-93 Warwick Street Tel. Market 2-5270

Memories of Lithuania
RADIO HOUR
SATURDAYS 5 to 5:30 p.m.
Station WEVD—1330 kil.
JACK J. STUKAS—Director
429 WALNUT STREET

PETRAS KURTINAITIS
Siuva drabužius iš geriausių medžiagų.
113 FERRY STREET

JOHN PRAVILIONIS
FOOD MARKET
MĖSA IR GROCERIAI
107 ADAMS STREET
Tel. MArket 3-6082

LOUIS GAUBAS ir SUNUS
Vestuvių ir dovanų žiedai—Kryželiai, papuošalai moterims.
LAIKRODŽIŲ TAISYMAS
14 WILSON STREET

LICENSES
WHOLESALE AND RETAIL
Beer, Wine, Liquor

NOTICE is hereby given that License No. RL 3056 has been issued to the undersigned to sell beer, wine and liquor at retail under Section 107 of the Alcoholic Beverage Control Law at 120 Franklin Avenue, Borough of Brooklyn, County of Kings to be consumed on the premises.
PASQUALINA FRAZETTE
120 Franklin Ave., Brooklyn, N. Y.

NOTICE is hereby given that License No. RL 3123 has been issued to the undersigned to sell beer, wine and liquor at retail under Section 107 of the Alcoholic Beverage Control Law at 880 Jamaica Avenue, Borough of Brooklyn, County of Kings to be consumed on the premises.
GASTON PIERSON & MAX FRAENKEL
(Club 880)
880 Jamaica Ave., Brooklyn, N. Y.

NOTICE is hereby given that License No. RL 3055 has been issued to the undersigned to sell beer, wine and liquor at retail under Section 107 of the Alcoholic Beverage Control Law at 492 Grand Street, Borough of Brooklyn, County of Kings to be consumed on the premises.
IGNAS SUTKUS
Republic Bar & Grill
491 Grand St., Brooklyn, N. Y.

NOTICE is hereby given that License No. RL 3119 has been issued to the undersigned to sell beer, wine and liquor at retail under Section 107 of the Alcoholic Beverage Control Law at 31 Cumberland Street, Borough of Brooklyn, County of Kings to be consumed on the premises.
ANNY COLLATZ
Tally-Ho Rest., Bar & Grill
31 Cumberland St., Brooklyn, N. Y.

NOTICE is hereby given that License No. RL 7613 has been issued to the undersigned to sell beer, wine and liquor at retail under Section 107 of the Alcoholic Beverage Control Law at 112 Glenmore Ave., Borough of Brooklyn, County of Kings to be consumed on the premises.
MANUEL MARTINOFF & WILLIAM MELICK
112 Glenmore Ave., Brooklyn, N. Y.

NOTICE is hereby given that License No. RL 6985 has been issued to the undersigned to sell beer, wine and liquor at retail under Section 107 of the Alcoholic Beverage Control Law at 134 — 35th Street, Borough of Brooklyn, County of Kings to be consumed on the premises.
HARRY STRAHL & SEYMOUR STRAHL
Strahl's Bar & Grill
134 — 35th St., Brooklyn, N. Y.

NOTICE is hereby given that License No. RL 908 has been isued to the undersigned to sell beer, wine and liquor at retail under Section 107 of the Alcoholic Beverage Control Law at 3601 Church Avenue, Borough of Brooklyn, County of Kings to be consumed on the premises.
HERMAN SWEEDLER & ISIDORE JAFFE
Brooklyn Inn
3601 Church Ave., Brooklyn, N. Y.

NOTICE is hereby given that License No. RL 891 has been issued to the undersigned to sell beer, wine and liquor at retail under Section 107 of the Alcoholic Beverage Control Law at 152 Driggs Avenue, Borough of Brooklyn, County of Kings to be consumed on the premises.
EDWARD SUROWIEC
152 Driggs Ave., Brooklyn, N. Y.

NOTICE is hereby given that License No. L 1149 has been issued to the undersigned to sell wine & liquor at retail under Section 107 of the Alcoholic Beverage Control Law at 513 Franklin Ave., Borough of Brooklyn, County of Kings, to be consumed off the premises.
JACK & MORRIS KAMINSKY
(Execs. of Estate of Isaac Kaminsky, Jack & Morris Kaminsky & Jessie Kaminsky Lexier)
(Brevoort Wine & Liquor Store)
513 Franklin Ave., Brooklyn, N. Y.

J. ŠILINIO VIEŠBUTIS
Kambariai pakeleiviams
Baras: alus, vynas, likeriai
54 JOSEPH AVENUE
Rochester, N. Y.

HORTON HOTEL
Benediktas Labunskas, sav.
Vynas - likeriai - alus
Kambariai pakeleiviams
Charlston Four Corners, N. Y.

Amsterdam, N. Y.

STOKNA'S
Liquor Store
Įvairių rūšių vynai, likeriai ir degtinė
225 E. Main Street

Lietuviška Vaistinė
SCHELL'S
Red Cross Pharmacy
E. Main ir Schuyler Streets
Telefonas 96

SARGALIS SERVICE STATION
Tydol gas - Hood padangos- Veedol alyva
302 E. MAIN STREET

GENERALINĖ APDRAUDA
Real Estate
Michael Kerbelis, sav.
183 E. Main St. Tel. 1656

BURLINGTON TAVERN
PETRAS AIZA, Sav.
18 DIVISION STREET

P. and J. SUPER STATION
Gesas ir alyva
Padangos - baterijos aliejaus patarnavimas
180 E. Main St. Tel. 1458

NOTICE is hereby given that License No. L 5051 has been issued to the undersigned to sell wine & liquor at retail under Section 107 of the Alcoholic Beverage Control Law at 122 Ditmas Ave., Borough of Brooklyn, County of Kings, to be consumed off the premises.
C. & H. SALZMAN
122 Ditmas Ave., Brooklyn, N. Y.

NOTICE is hereby given that License No. L 5342 has been issued to the undersigned to sell wine & liquor at retail under Section 107 of the Alcoholic Beverage Control Law at 104 Cortelyou Rd., Borough of Brooklyn, County of Kings, to be consumed off the premises.
ALEX BLUTHAL
104 Cortelyou Road, Brooklyn, N. Y. R

NOTICE is hereby given that License No. L 5300 has been issued to the undersigned to sell wine & liquor at retail under Section 107 of the Alcoholic Beverage Control Law at 652 Shepherd Ave., Borough of Brooklyn, County of Kings, to be consumed off the premises.
MARVIN SCHNEIDER
652 Shepherd Ave., Brooklyn, N. Y. R

NOTICE is hereby given that License No. L 898 has been issued to the undersigned to sell wine & liquor at retail under Section 107 of the Alcoholic Beverage Control Law at 382 Rugby Road, Borough of Brooklyn, County of Kings, to be consumed off the premises.
JOHN G. CAVANAGH
382 Rugby Rd., Brooklyn, N. Y. R

NOTICE is hereby given that License No. L 671 has been issued to the undersigned to sell wine & liquor at retail under Section 107 of the Alcoholic Beverage Control Law at 122 — 3rd Avenue, Borough of Brooklyn, County of Kings, to be consumed off the premises.
BALTIC WINE & LIQUOR CO., INC.
122 — 3rd Ave., Brooklyn, N. Y. R

NOTICE is hereby given that License No. RL 851 has been issued to the undersigned to sell beer, wine and liquor at retail under Section 107 of the Alcoholic Beverage Control Law at 385 Arlington Avenue, Borough of Brooklyn, County of Kings to be consumed on the premises.
ROSA GRATZER
385 Arlington Ave., Brooklyn, N. Y.

NOTICE is hereby given that License No. RL 1108 has been issued to the undersigned to sell beer, wine and liquor at retail under Section 107 of the Alcoholic Beverage Control Law at 206 Wyckoff Avenue, Borough of Brooklyn, County of Kings to be consumed on the premises.
STEPHAN MAIDL
206 Wyckoff Ave., Brooklyn, N. Y.

NOTICE is hereby given that License No. RL 6645 has been issued to the undersigned to sell beer, wine and liquor at retail under Section 107 of the Alcoholic Beverage Control Law at 623 Manhattan Ave., Borough of Brooklyn, County of Kings to be consumed on the premises.
THOMAS BREMER
623 Manhattan Ave., Brooklyn, N. Y.

NOTICE is hereby given that License No RL 8530 has been issued to the undersigned to sell beer, wine and liquor at retail under Section 107 of the Alcoholic Beverage Control Law at 1963 Flatbush Ave., Borough of Brooklyn, County of Kings to be consumed on the premises.
1963 FLATBUSH AVE. REST., INC.
1963 Flatbush Ave., Brooklyn, N. Y.

NOTICE is hereby given that License No. RL 6177 has been issued to the undersigned to sell beer, wine and liquor at retail under Section 107 of the Alcoholic Beverage Control Law at 1496 Flatbush Ave., Borough of Brooklyn, County of Kings to be consumed on the premises.
CHESTERFIELD RESTAURANT, INC.
1496 Flatbush Ave., Brooklyn, N. Y.

NOTICE is hereby given that License No. RL 19130 has been issued to the undersigned to sell beer, wine and liquor at retail under Section 107 of the Alcoholic Beverage Control Law at 77 Engert Avenue, Borough of Brooklyn, County of Kings to be consumed on the premises.
CHARLES BINDERT
77 Engert Ave., Brooklyn, N. Y.

NOTICE is hereby given that License No. RL 1191 has been issued to the undersigned to sell beer, wine and liquor at retail under Section 107 of the Alcoholic Beverage Control Law at 114 Nassau Avenue, Borough of Brooklyn, County of Kings to be consumed on the premises.
LUDWIG MANKE
114 Nassau Ave., Brooklyn, N. Y.

NOTICE is hereby given that License No. RL 940 has been issued to the undersigned to sell beer, wine and liquor at retail under Section 107 of the Alcoholic Beverage Control Law at 1012 Myrtle Avenue, Borough of Brooklyn, County of Kings to be consumed on the premises.
TEN-TWELVE RESTAURANT, INC.
1012 Myrtle Ave., Brooklyn, N. Y.

NOTICE is hereby given that License No. RL 6206 has been issued to the undersigned to sell beer, wine and liquor at retail under Section 107 of the Alcoholic Beverage Control Law at 452 E. New York Ave., Borough of Brooklyn, County of Kings to be consumed on the premises.
DOMENICO LUPO
452 East New York Ave., Brooklyn, N. Y.

NOTICE is hereby given that License No. RL 1167 has been issued to the undersigned to sell beer, wine and liquor at retail under Section 107 of the Alcoholic Beverage Control Law at 125 Wythe Avenue, Borough of Brooklyn, County of Kings to be consumed on the premises.
IRENE CARLIN
125 Wythe Ave., Brooklyn, N. Y.

BALTIMORE, MD.

KAROL MEAT PRODUCTS
Aukštos Rūšies Mėsa
418 South Bond Street
Tel. Wolfe 0615-6

CRYSTAL TAVERN
John J. Dekinis, sav.
1509 W. BALTIMORE ST.,
Tel. Gil. 7281

JOSEPH'S CAFE
E. Juozapaitienė, sav.
18 South Fremont Avenue
Tel. Calvert 0825

JONAS GRIČENA
LIETUVIŠKA UŽEIGA
661 W. PRATT STREET,

Idle Hour Tavern
J. M. Weisengoff, sav.
Šokiai kiekvieną antradienį ir ketvirtą dienį nuo 9 v. v. iki 2 val. ryto Svečiai, atvykę iš kitų miestų, kviečiami ateiti į šią puikiausią lietuvišką užeigą
1417 W. BALTIMORE ST.

NOTICE is hereby given that License No. L 5090 has been issued to the undersigned to sell wine & liquor at retail under Section 107 of the Alcoholic Beverage Control Law at 311 — 82nd Street, Borough of Brooklyn, County of Kings, to be consumed off the premises.
CARLO A. GAGLIOSTRO
(D-B-A Carlo Wines, Liquors, Cordials)
311 — 82nd St., Brooklyn, N. Y.

NOTICE is hereby given that License No. RL 6209 has been issued to the undersigned to sell beer, wine and liquor at retail under Section 107 of the Alcoholic Beverage Control Law at 57 So. 5th St. & 404 Wythe Ave., Borough of Brooklyn, County of Kings, to be consumed on the premises.
JOSEPHINE PECHINSKI
57 So. 5th St.
404 Wythe Ave., Brooklyn, N. Y.

NOTICE is hereby given that License No. L 990 has been issued to the undersigned to sell wine & liquor at retail under Section 107 of the Alcoholic Beverage Control Law at 131 Irving Ave., Borough of Brooklyn, County of Kings, to be consumed off the premises.
BENJAMIN GIATTINI & JOSEPH GIATTINI
131 Irving Ave., Brooklyn, N. Y. R

NOTICE is hereby given that License No. W 24 has been issued to the undersigned to sell wine at retail under Section 107 of the Alcoholic Beverage Control Law at 50 Stone Avenue, Borough of Brooklyn, County of Kings, to be consumed on the premises.
ROSE LORENZO
(Executrix Estate of Frank Lorenzo)
50 Stone Ave., Brooklyn, N. Y.

NOTICE is hereby given that License No. CW 340 has been issued to the undersigned to sell beer & wine at retail under Section 107 of the Alcoholic Beverage Control Law at 386 Troutman St., Borough of Brooklyn, County of Kings, to be consumed on the premises.
LIBERAL CIVIC CLUB, INC.
386 Troutman St., Brooklyn, N. Y.

NOTICE is hereby given that License No. CL 54 has been issued to the undersigned to sell beer, wine and liquor at retail under Section 107 of the Alcoholic Beverage Control Law at 101 — 8th Avenue, Borough of Brooklyn, County of Kings, to be consumed on the premises.
UNITY CLUB OF BROOKLYN, INC.
101 — 8th Ave., Brooklyn, N. Y.

NOTICE is hereby given that License No. HL 237 has been issued to the undersigned to sell beer, wine and liquor at retail under Section 107 of the Alcoholic Beverage Control Law at 55 Pierrepont Street, Borough of Brooklyn, County of Kings, to be consumed on the premises.
PIERREPONT HOTEL CORP.
55 Pierrepont St., Brooklyn, N. Y.

NOTICE is hereby given that License No. CTR 303 has been issued to the undersigned to sell beer, wine and liquor at retail under Section 107 of the Alcoholic Beverage Control Law at 318 Grand Street, Borough of Brooklyn, County of Kings, to be consumed on the premises.
GRAND PARADISE CO., INC.
318 Grand St., Brooklyn, N. Y.

NOTICE is hereby given that License No. RW 386 has been issued to the undersigned to sell beer & wine at retail under Section 107 of the Alcoholic Beverage Control Law at 210 — 42nd St., Borough of Brooklyn, County of Kings, to be consumed on the premises.
JOE PANE
210 — 42nd St., Brooklyn, N. Y.

NOTICE is hereby given that License No. RW 348 has been issued to the undersigned to sell beer & wine at retail under Section 107 of the Alcoholic Beverage Control Law at 367 Avenue U, Borough of Brooklyn, County of Kings, to be consumed on the premises.
FRANCESCO VERDIGLIONE
367 Avenue U, Brooklyn, N. Y.

NOTICE is hereby given that License No. RW 404 has been issued to the undersigned to sell beer & wine at retail under Section 107 of the Alcoholic Beverage Control Law at 246 Franklin Ave., Borough of Brooklyn, County of Kings, to be consumed on the premises.
ANTHONY PORTANTINO
(Tony's Dugout)
246 Franklin Ave., Brooklyn, N. Y.

NOTICE is hereby given that License No. L 1431 has been issued to the undersigned to sell wine & liquor at retail under Section 107 of the Alcoholic Beverage Control Law at 45-05 Ft. Hamilton P'kway, Borough of Brooklyn, County of Kings, to be consumed on the premises.
HENRY KALINOVICH
45-05 Ft. Hamilton P'kway, Brooklyn, N. Y.

NOTICE is hereby given that License No. L 1647 has been issued to the undersigned to sell wine & liquor at retail under Section 107 of the Alcoholic Beverage Control Law at 1104 Avenue K, Borough of Brooklyn, County of Kings, to be consumed off the premises.
JOSEPH & LOUIS OKUN
1104 Ave. K, Brooklyn, N. Y.

NOTICE is hereby given that License No. L 70 has been issued to the undersigned to sell wine & liquor at retail under Section 107 of the Alcoholic Beverage Control Law at 306 — 86th Street, Borough of Brooklyn, County of Kings, to be consumed off the premises.
McKEY LIQUOR CORP.
306 — 86th St., Brooklyn, N. Y.

NOTICE is hereby given that License No. L 5210 has been issued to the undersigned to sell wine & liquor at retail under Section 107 of the Alcoholic Beverage Control Law at 445 — 3rd Ave., Borough of Brooklyn, County of Kings, to be consumed off the premises.
NICHOLAS ANTHONY SANTILLO
445 — 3rd Ave., Brooklyn, N. Y.

NOTICE is hereby given that License No. L 1752 has been issued to the undersigned to sell wine & liquor at retail under Section 107 of the Alcoholic Beverage Control Law at 74 Humboldt St., Borough of Brooklyn, County of Kings, to be consumed off the premises.
ALEXANDER S. JOSEPHSON
74 Humboldt St., Brooklyn, N. Y.

NOTICE is hereby given that License No. L 1648 has been issued to the undersigned to sell wine & liquor at retail under Section 107 of the Alcoholic Beverage Control Law at 4918 Avenue K, Borough of Brooklyn, County of Kings, to be consumed off the premises.
LILLIAN RACER
Utica Liquor Co.
4918 Avenue K, Brooklyn, N. Y.

NOTICE is hereby given that License No. L 1755 has been issued to the undersigned to sell wine & liquor at retail under Section 107 of the Alcoholic Beverage Control Law at 306 — 93rd St., Borough of Brooklyn, County of Kings, to be consumed off the premises.
SOL. L. COLE
Cole's Wine & Liquor Store
306 — 93rd St., Brooklyn, N. Y.

NOTICE is hereby given that License No. L 622 has been issued to the undersigned to sell wine & liquor at retail under Section 107 of the Alcoholic Beverage Control Law at 8702 — 5th Avenue, Borough of Brooklyn, County of Kings, to be consumed off the premises.
HILLY AVRUTIS
8702 — 5th Ave., Brooklyn, N. Y.

NOTICE is hereby given that License No. L 5604 has been issued to the undersigned to sell wine & liquor at retail under Section 107 of the Alcoholic Beverage Control Law at 362 Central Ave., Borough of Brooklyn, County of Kings, to be consumed off the premises.
VINCENT SPINELLI
Spinelli Wine & Liquor
362 Central Ave., Brooklyn, N. Y.

NOTICE is hereby given that License No. L 5560 has been issued to the undersigned to sell wine & liquor at retail under Section 107 of the Alcoholic Beverage Control Law at 26 Buffalo Ave., Borough of Brooklyn, County of Kings, to be consumed off the premises.
GASTON ALFRED JOSEPH, JR.
26 Buffalo Ave., Brooklyn, N. Y.

NOTICE is hereby given that License No. L 1448 has been issued to the undersigned to sell wine & liquor at retail under Section 107 of the Alcoholic Beverage Control Law at 1552 Myrtle Ave., Borough of Brooklyn, County of Kings, to be consumed off the premises.
SYDELL LEVY
1552 Myrtle Ave., Brooklyn, N. Y.

NOTICE is hereby given that License No. RL 3146 has been issued to the undersigned to sell beer, wine and liquor at retail under Section 107 of the Alcoholic Beverage Control Law at 523 Evergreen Ave., Borough of Brooklyn, County of Kings to be consumed on the premises.
FRANK ROTH
(Evergreen Bar & Grill)
523 Evergreen Ave., Brooklyn, N. Y.

NOTICE is hereby given that License No. RL 2320 has been issued to the undersigned to sell beer, wine and liquor at retail under Section 107 of the Alcoholic Beverage Control Law at 280 Union Avenue, Borough of Brooklyn, County of Kings to be consumed on the premises.
LITHUANIAN AM. CITIZEN CLUB
280 Union Ave., Brooklyn, N. Y.

NOTICE is hereby given that License No. RL 1135 has been issued to the undersigned to sell beer, wine and liquor at retail under Section 107 of the Alcoholic Beverage Control Law at 593 Flushing Avenue, Borough of Brooklyn, County of Kings to be consumed on the premises.
MIKE GARCIA
(Garcia Garden)
593 Flushing Ave., Brooklyn, N. Y.

NOTICE is hereby given that License No. RL 888 has been issued to the undersigned to sell beer, wine and liquor at retail under Section 107 of the Alcoholic Beverage Control Law at 98 Berry Street, Borough of Brooklyn, County of Kings to be consumed on the premises.
FELIX KOSINSKI
98 Berry St., Brooklyn, N. Y.

NOTICE is hereby given that License No. RL 2417 has been issued to the undersigned to sell beer, wine and liquor at retail under Section 107 of the Alcoholic Beverage Control Law at 2957 Fulton Street, Borough of Brooklyn, County of Kings to be consumed on the premises.
M. KERNOCHAN
2957 Fulton Str., Brooklyn, N. Y.

NOTICE is hereby given that License No. RL 1175 has been issued to the undersigned to sell beer, wine and liquor at retail under Section 107 of the Alcoholic Beverage Control Law at 139 Patchen Avenue, Borough of Brooklyn, County of Kings to be consumed on the premises.
JAMES MORAN
139 Patchen Ave., Brooklyn, N. Y.

Cleveland, Ohio

P. P. Muliolis ir Sūnus
Gen. Apdraudos agentura
Real Estate Broker
Morgičių paskolos ir Notaras
6606 Superior Avenue
Tel. Henderson 6729

LITHUANIAN FUNERAL HOME
DELLA E. JAKUBS
(Jakubauskienė)
Laidotuvių Direktorė
Kambariai pašarvojimui
6621 EDNA AVE.
Endicott 1763

WILKELIS Funeral Home
Pilnas Laidotuvių patarnavimas
6202 Superior Ave.
Henderson 9292

NOTICE is hereby given that License No. RL 6390 has been issued to the undersigned to sell beer, wine and liquor at retail under Section 107 of the Alcoholic Beverage Control Law at 52 Meserole Street, Borough of Brooklyn, County of Kings to be consumed on the premises.
STANISLAWA & JOHN SADESKY
(20th Century Tavern)
52 Meserole St., Brooklyn, N. Y.

NOTICE is hereby given that License No. RL 1133 has been issued to the undersigned to sell beer, wine and liquor at retail under Section 107 of the Alcoholic Beverage Control Law at 29 Wilson Avenue, Borough of Brooklyn, County of Kings to be consumed on the premises.
ETTORE LEVANTINI
(Hector's Bar & Grill)
29 Wilson Ave., Brooklyn, N. Y.

DETROIT, MICH.

EUGENE PRINTING CO.
SPAUSTUVĖ
Linotipo kompozicija
CH. J. WALLS, sav.
11715 DEQUINDRE
Tel. 6-7689

BILL'S BAR
Vynas - alus - likeriai
Užkandžiai
VINCAS ŽEMAITIS, sav.
2400 FENKELL AVE.
Tel. UN 1-9644

ROYAL TEXACO SERVICE
Ignatz Zabalavičius
Padangų taisymas - automobilių plovimas - alyvavimas
Iššaukus patarnaujame kelyje
10700 W. 7 MILE RD.
Kampas Monte Vista
Tel. UN 1-9757

JOHN'S BAR
Alus — Vynas — Likeriai
Lengvi Užkandžiai
JONAS USORIS, sav.
9 MILE RD. and VAN DYKE
Centerline 1255 W

RED ARROW BOTTLING WORKS
Spur
5¢
THE COLA DRINK
WITH CANADA DRY QUALITY
1551 CHURCH ST.
DETROIT, MICH.

CONCRETE BLOCK and PRODUCTS Co.
Manufacturers of
REAL BLOCKS BUILDING SUPPLIES
5740 MARTIN AVE. DETROIT, MICH.
Tel. Tyler 4-1711

MILE HOUSE
Maloni lietuviška užeiga
VYNAS, ALUS, LIKERIAI
10358 Woodward Avenue Detroit, Mich.

EDDYSTONE VIEŠBUTIS
Gazan's restoranas
Puikus maistas
110 SPROAT ST.,
at Park Ave.
Satire Lounge Bar
Puikūs gėrimai
2700 PARK AVE
prie Sproat St.
ANTANO IR NELĖS ŽUKAUSKŲ VADOVYBĖJE

ACME PIE CO.
J. HOMCHIS, pres
PARENGIMAMS IR NAMŲ VAIŠĖMS
Dideli ir maži pajai
Reikalaukite visose Detroito ir apylinkių krautuvėse
2286 E. Milwaukee Detroit, 11, Mich.

New Yorkas ir Apylinkė

Lankėsi Šimkus

Vienybės įstaigoje lankėsi ne seniai iš Vokietijos atvykęs žinomo kompozitoriaus velionio Stasio Šimkaus sūnus Algis. Jis buvo užėjęs kartu su savo teta Antanina Inciene, pas kurią Algis šiuo metu ir gyvena.

Kiek anksčiau į Ameriką atvyko jaunesnysis Šimkų sūnus Neris, kuris dabar yra LVS pirmininko inžinieriaus P. J. Zurio sekretorius.

Algis ir Neris Šimkai yra gimę Amerikoje. Neseniai juodu patyrė, kad Lietuvoje jau yra mirusi ir jų motina.

Dr. J. Pajaujis dėsto Berlitzo mokykloje

Dr. Juozas Pajaujis, kuris praeitų metų pabaigoje su šeima atvyko iš Europos, šiomis dienomis pakviestas dėstyti rusų kalbą Berlitzo mokykloje, New Yorke. Be rusų kalbos, dr. Pajaujui toje mokykloje retkarčiais teks mokyti ir prancūzų kalbos.

Dr. J. Pajaujis iš viso laisvai vartoja aštuonias kalbas, įskaitant angliškąją.

Ruošiamos Juozapinės

Ateinantį sekmadienį, kovo 23 d., Tautininkų Klube, įvyksta Juozų vardadienio pokylis, į kurį kviečiami ateiti visi — ne tik Juozai. Pokylio pradžia 5-6 val. vakare.

Šia proga, Taut. Klubas sveikina savo narius Juozus ir linki jiems visokeriopos gerovės.

Taut. Klubo Valdyba.

Padėka

Petrui ir Petronėlei, Jonui ir Elenai Atkočaičiams, gyv. Richmond Hill, N. Y., širdingai dėkoju savo žmonos Julijos ir mano mažučių vaikučių Kęstučio ir Birutės, vardu, už visą paramą mano šeimai atvykti į Ameriką, dovanas vaikučiams ir širdingas lietuviškas vaišes, kurių mes niekad nepamiršime.

Albertas Musteikis.

BALF sandėlis ir raštinė keliasi į savo namus, 105 Grand St., Brooklyne.

Kalantų sidabrinis vedybų jubiliejus

Bayonne, N. J. — Neperseniai čia buvo paminėta Kalantų vedybinio gyvenimo sidabrinė sukaktis. Kadangi Kalantai yra žinomi ir mylimi vietos veikėjai, tai ir ta jų sukaktis buvo labai iškilmingai paminėta. Vasario 2 d. Šv. Mykolo par. bažnyčioje tai intencijai, dviem kunigams asistuojant, buvo iškilminga suma. Ta proga, kun. Kemežis pasakė labai gražų pamokslą. Choras sugiedojo specialiai p-nios Kalantienės mylimą giesmę, Marija, Marija.

Po pamaldų, vienintelio Kalantų sūnaus Edvardo iniciatyva, buvo suruoštas tėveliams pagerbti bankietas. Bankietas įvyko Pil. Klubo salėje, kuri yra Kalantų namuose. Bankiete dalyvavo parapijos kunigai, klebonas kun. Kemežis, kun. Karalevičius ir kun. Gilbertas. Buvo gražus būrys giminių ir draugų bei kaimynų. Stalai buvo papuošti gėlėmis ir pilni gardžių valgių.

Reikia paminėti, kad Kalantai yra pavyzdinga lietuviška šeima šiame mieste. Jie priklauso veik visose lietuviškose organizacijose ir yra veiklūs nariai. Be to, Kalantai yra dosnūs Lietuvos reikalams ir labdaros organizacijoms. Nenuostabu, kad šio jubiliejaus proga, jie taip pat buvo gausiai apdovanoti. Visi linkėjo Kalantams sulaukti auksinio jubiliejaus.

J. L.

DĖDEI AMBRAZIEJUI 70 METŲ

Turbūt nerasi lietuvio brooklyniečio, kurs nepažintų ar bent nebūtų girdėjęs apie "dėdę Ambraziejų," kaip paprastai vadinamas Juozas Ambraziejus, 168 Grand St., Brooklyn, N. Y. Pereitą sekmadienį Juozas Ambraziejus kukliame šeimos ratelyje atšventė savo 80 metų gyvenimo dieną.

Ta proga prisiminta keletą bruožų iš šio didelio patrioto lietuvio gyvenimo.

Gimęs 1877 m. kovo 17 d. Panuosupio kaime, Padovinio valsčiuje, Suvalkų Kalvarijos apskrity. Ambraziejų Juozas mokėsi Daukšių pradžios mokykloje ir Marijampolės gimnazijoje, kol jo nepagavo revoliuciniai 1904-5 metų vėjai. Smarkus jaunas vyras metėsi į tautiniai revoliucinę kovą, už kurią caro žandarai neglostė. Taigi ir Ambraziejus 1904 metais buvo areštuotas ir administratyve tvarka generalgubernatoriaus įsakymu ištremtas trejiems metams į Rusijos šiaurę, į vietovę Povienec, Olonecko gubernijoje. Tremtyje išbuvo apie pusantrų metų, kol caro manifestas leido tremtiniams grįžti namo. Tai buvo lygiai 1905 metų Sambrūzdis ir Ambraziejus, parvažiavęs rado apie Liudvinavą viską verdant. Nieko nelaukdamas įsijungė į revoliucinį darbą, sušaukė savo kaime Panuosupy, valstiečių mitingą ir buvo išrinktas delegatu į Didįjį Vilniaus Seimą. Taigi jis yra šiandien vienintelis senas amerikietis lietuvis, buvęs Didžiojo Vilniaus Seimo atstovas. Seime veikė išvien su Demokratų grupe — liberalinės pakraipos žmonėmis — ir padėjo suorganizuoti Valstiečių Sąjungą, kuri daugiausiai paskleidė po kraštą Didžiojo Vilniaus Seimo nutarimus.

Grįžęs iš Vilniaus į savo valsčių, J. Ambraziejus veikė toliau plačiame rajone, organizavo mitingus Liudvinave, Daukšiuose, Igliaukoje. Prasidėjo reakcija ir žiaurus lietuvių veikėjų persekiojimas. Ambraziejui teko slapstytis, perkęsti daug vargo ir šalčio, kas dabar senatvėje atsiliepė jo sveikatai. (reumatizmas kojoje). Pagaliau per sekiojimai privertė bėgti iš Lietuvos 1907 metais Juozas Ambrazijus atsidūrė Skotijoje, o po 11 mėnesių pasiekia Amerikos krantus. Čia, kaip ir visi senesnieji lietuviai imigrantai, jis dirba ilgą laiką paprastu darbininku įmonėse, amatuose — pas siuvėjus, grosernėje ir kt. Nuo 1909 metų pakviečiamas Vienybės administratorium ir išdirba čia septynetą metų,

JUOZOS AMBRAZIEJUS

padidindamas laikraščio skaitytojų skaičių nuo kelių šimtų ligi 4000. Vėliau atsidaro savo real estate ir laivakorčių biznį, 168 Grand St., Brooklyne, kur ir dabar triusiasi. J. Ambraziejus niekad nesiliovė būti politiškai aktyvus, jis daug rėmė lietuvių spaudą ir organizacijas, ypač Sandarą, kurios jis yra ilgametis ir ligšiolinis narys. Kaip ir daugumas sandariečių, Ambraziejus pirmoje vietoje statė atsikūrusios Lietuvos reikalus, o gi žinoma, kad kas nuoširdžiai visuomeniškai dirba, tas asmeniškų turtų nesusikrauna.

Amerikos lietuviams Juozas Ambraziejus yra žinomas, kaip teisingas žmogus, principinio bekompromisinio nusistatymo, karštas patriotas ligi grabo lentos. Jo nudirbta vaga Amerikos lietuvių gyvenime yra didelė ir daug apie tai reikėtų rašyti. Ambraziejų šeima yra pavyzdinga lietuvių šeima. Užaugino tris gražias dukteris, davė joms, kolegijos mokslą, bet išlaikė ir lietuvybę. Dvi vyresnės yra ištekėjusios už čia gimusių amerikiečių lietuvių, trečioji jauniausioji sužadėjusi taip pat su jaunu amerikiečiu lietuviu ir šeimoje visi gražiai lietuviškai kalba. Juozo Ambraziejaus 70 metų gimimo diena buvo atšvęsta jaukioje šeimyninėje draugijoje, kurią sudarė savi artimieji — dukros, esamieji žentai ir būsimasis, švogeris Petras Jankus su žmona, ponai Balčiūnai iš Brooklyno ir neseniai iš Europos atvykę giminaičiai prof dr. Juozas Pajaujis su žmona Emilija ir dukterimis Alina ir Danute.

Linkėtina jubiliejantui dar ilgus metus gyventi mūsų tarpe ir pasilikti tvirtu lietuvybės ąžuolu, kokiu jis visados buvo.

Kor.

Veiklus BALF skyrius

GREAT NECK, N. Y. — Vasario 16 d. BALF vajus pradėtas su pamaldomis vietos bažnyčioje. Buvo priminta ir Lietuvos nepriklausomybės sukaktis. Gražius pamokslus pasakė vietos katalikų kunigai, Collins, Chase ir Lekešius. Jie priminė Lietuvos tragediją ir skurdų jos tremtinių gyvenimą. Todėl ragino visus aukoti. Klebonas kun. Donovan leido vietos lietuviams, BALF vardu, rinkti aukas prie bažnyčios durų po kiekvienų pamaldų. Tokiu būdu vasario 16 d. prie bažnyčios buvo surinkta $651.42. Tai nuopelnas kun. J. Balkūno, kuris gavo sutikimą rinkti aukas. Kun. Chase ir Al. Wesey, beje, tvarkė aukų rinkimą prie bažnyčios. Vyčiai padėjo rinkti. Mergytės pamaldų metu dalino BALF vajaus lapelius. Vietos laikraščiai gražiai aprašė šalpos vajų ir lietuvių tremtinių vargus Europoje.

Vasario 23 d. Kasmočių salėje įvyko prakalbos. Kalbėjo kun. J. Balkūnas, kun. Lekešius ir neseniai atvykęs iš Europos — J. Kazickas ir dr. Padalskis. Kalbėtojai labai vaizdžiai nupiešė dabartinę Lietuvos ir lietuvių tremtinių padėtį. Prakalbose surinkta 237 dol.

Visų aukotojų vardus paskelbsime vėliau.

Wm. Wolf.

BROLIŲ MOTUZŲ — BALECKŲ FILMOS

Kovo 21 d. penktad. 7:30 v. v. Liet. Politinio Klubo salėje, 134 Schuyler Ave., Kearny, N. J.

Kovo 22 d. šeštad. 7:30 Šv. Jurgio salėj 180 New York Av., Newark, N. J.

Kovo 23 d. sekmad. 7:30 v. v. 340 Mitchell Ave., Linden, N. J.

Kovo 28 d. penktad. 7:30 v. v. Crescent Palace (buv. Buzelio) 3388 Atlantic Ave., Brooklyn, N. Y.

Kovo 29 d. šeštad. 7:30 v. vak. Liet. Piliečių Klube, 60-39 Perry Ave., Maspeth, N. Y.

Kovo 30 d. sekmad. 7:30 v. vak. Kasmočiaus salėj, 89 Steam boat Rd., Great Neck, N. Y.

LICENSES

WHOLESALE AND RETAIL
Beer, Wine, Liquor

NOTICE is hereby given that License No. RL 3026 has been issued to the undersigned to sell beer, wine and liquor at retail under Section 107 of the Alcoholic Beverage Control Law at 73 Grand Street, Borough of Brooklyn, County of Kings to be consumed on the premises.
ANTHONY TAUTKUS
73 Grand St., Brooklyn, N. Y.

NOTICE is hereby given that License No. RL 6996 has been issued to the undersigned to sell beer, wine and liquor at retail under Section 107 of the Alcoholic Beverage Control Law at 277 Grand Street, Borough of Brooklyn, County of Kings to be consumed on the premises.
ANNE VASIKAUSKAS
277 Grand St., Brooklyn, N. Y.

NOTICE is hereby given that License No. RL 4386 has been issued to the undersigned to sell beer, wine and liquor at retail under Section 107 of the Alcoholic Beverage Control Law at 62 Court Street, Borough of Brooklyn, County of Kings to be consumed on the premises.
OTTO MARQUARDT
(Marquardt's Cafe)
62 Court St., Brooklyn, N. Y.

NOTICE is hereby given that License No. RL 1151 has been issued to the undersigned to sell beer, wine and liquor at retail under Section 107 of the Alcoholic Beverage Control Law at 440 — 17th Street, Borough of Brooklyn, County of Kings to be consumed on the premises.
DANIEL LANAHAN
440 — 17th St., Brooklyn, N. Y.

NOTICE is hereby given that License No. RL 938 has been issued to the undersigned to sell beer, wine and liquor at retail under Section 107 of the Alcoholic Beverage Control Law at 35 South 3rd Street, Borough of Brooklyn, County of Kings to be consumed on the premises.
LOUIS FREEMAN
35 South 3rd St., Brooklyn, N. Y.

NOTICE is hereby given that License No. RL 6206 has been issued to the undersigned to sell beer, wine and liquor at retail under Section 107 of the Alcoholic Beverage Control Law at 6801 — 4th Avenue, Borough of Brooklyn, County of Kings to be consumed on the premises.
LION'S DEN, INC.
6801 — 4th Ave., Brooklyn, N. Y.

NOTICE is hereby given that License No. RL 7224 has been issued to the undersigned to sell beer, wine and liquor at retail under Section 107 of the Alcoholic Beverage Control Law at 11 Newell Street, Borough of Brooklyn, County of Kings to be consumed on the premises.
JOHN GRECULA
11 Newell St., Brooklyn, N. Y.

NOTICE is hereby given that License No. RL 1031 has been issued to the undersigned to sell beer, wine and liquor at retail under Section 107 of the Alcoholic Beverage Control Law at 330 Hopkinson Avenue, Borough of Brooklyn, County of Kings to be consumed on the premises.
LOUIS HARITON & LEON HARITON
(D-B-A- H. & S. Rest. Bar & Grill)
330 Hopkinson Ave., Brooklyn, N. Y.

NOTICE is hereby given that License No. RL 3134 has been issued to the undersigned to sell beer, wine and liquor at retail under Section 107 of the Alcoholic Beverage Control Law at 9508 Flatlands Avenue, Borough of Brooklyn, County of Kings to be consumed on the premises.
EVELYN GEFKEN & ROBERT C. GEFKEN
9508 Flatlands Ave., Brooklyn, N. Y.

NOTICE is hereby given that License No. RL 854 has been issued to the undersigned to sell beer, wine and liquor at retail under Section 107 of the Alcoholic Beverage Control Law at 1200-02 Liberty Avenue, Borough of Brooklyn, County of Kings to be consumed on the premises.
NATHAN GOLDSCHLAGER
(Nathan's Del.. & Rest.)
1200-02 Liberty Ave.. Brooklyn, N. Y.

NOTICE is hereby given that License No. RL 3156 has been issued to the undersigned to sell beer, wine and liquor at retail under Section 107 of the Alcoholic Beverage Control Law at 47 Atlantic Avenue, Borough of Brooklyn, County of Kings to be consumed on the premises.
JOSE ARAZOSA & EMILIO ELUSTONDO
47 Atlantic Ave., Brooklyn, N. Y.

NOTICE is hereby given that License No. RL 6156 has been issued to the undersigned to sell beer, wine and liquor at retail under Section 107 of the Alcoholic Beverage Control Law at 638 Bergen Street, Borough of Brooklyn, County of Kings to be consumed on the premises.
CHARLES D. BRYAN
(Vanderbilt Grill)
638 Bergen St., Brooklyn, N. Y.

NOTICE is hereby given that License No. L 5541 has been issued to the undersigned to sell wine & liquor at retail under Section 107 of the Alcoholic Beverage Control Law at 892 Troy Avenue, Borough of Brooklyn, County of Kings, to be consumed off the premises.
GEORGE KNEE & ROY KNEE
(Troy Wines & Liquors)
892 Troy Ave., Brooklyn .N. Y. R

NOTICE is hereby given that License No. RL 798 has been issued to the undersigned to sell beer, wine and liquor at retail under Section 107 of the Alcoholic Beverage Control Law at 426 Prospect Avenue, Borough of Brooklyn, County of Kings, to be consumed on the premises.
FRANCES M. KOELSCH
(D-B-A Devaney's Bar & Grill)
426 Prospect Ave., Brooklyn, N. Y.

NOTICE is hereby given that License No. RL 1176 has been issued to the undersigned to sell beer, wine and liquor at retail under Section 107 of the Alcoholic Beverage Control Law at 2572 Fulton St., & 11-13 Alabama Ave., Borough of Brooklyn, County of Kings, to be consumed on the premises.
CHARLES JACKMAN
(Trinity Tavern)
2572 Fulton St.,
11-13 Alabama Ave., Brooklyn, N. Y. R

NOTICE is hereby given that License No. RW 762 has been issued to the undersigned to sell beer and wine at retail under Section 107 of the Alcoholic Beverage Control Law at 232 Smith Street, Borough of Brooklyn, County of Kings, to be consumed on the premises.
JOSEPH POTENTE
(Sorrento Italian Rest.)
232 Smith St., Brooklyn, N. Y.

NOTICE is hereby given that License No. RL 6979 has been issued to the undersigned to sell beer, wine and liquor at retail under Section 107 of the Alcoholic Beverage Control Law at 650 — 3rd Avenue, Borough of Brooklyn, County of Kings, to be consumed on the premises.
EDWIN WILINSKI
(Waterfront Bar & Grill)
650 — 3rd Ave., Brooklyn, N. Y.

STEPHEN BREDIS, JR.
ADVOKATAS
197 Havemeyer Street,
Brooklyn 11, N. Y.
Tel.: EVergreen 7-9394

CLEMENT A. VOKET-VOKIETAITIS
Advokatas
41-40 74th STREET
JACKSON HEIGHTS, N. Y.
Tel. NEwtown 9-5972

BASIL FEDORYK
VYNO IR DEGTINĖS KRAUTUVĖ
102 Grand Street,
Brooklyn 11, N. Y.
EVergreen 7-4829

J. VAITULIONIS
Pirmas lietuvis
Chiropraktas Gydytojas
307 GRAND STREET
BROOKLYN, N. Y.
Valandos nuo 9 ryto iki 8 vak.
Šventadieniais susitarus

STARUN IR KOZIER
Baras ir Restoranas
150 North 4th Street
BROOKLYN, N. Y.
Tel. 4-8325

"the Mattress Doctor"
Modern Mattress Co.
282 South 9th Street,
BROOKLYN, N. Y.
Williamsburg Section,
Tel. EVergreen 7-9455
all kinds of bedding, mattresses done over at very reasonable Prices.

MEN'S OVERCOATS AND TOPCOATS
Factory priced
From $25.00 to $39.00
VAN WYCK CLOTHES, Inc.
109 S. 5th St. (2nd Fl.)
Brooklyn, N. Y.
Near Williamsburgh Bridge
Evergreen 7-5550

WILLIAM SIEGFRIED
Vyno ir likerio parduotuvė
328 BEDFORD AVE.
Brooklyn, N. Y.
Tel. EVergrees 8-1122

DeKALB TAVERN
VYNAS, LIKERIAI, ALUS
A. SINUS, sav.
352 Onderdonk Avenue
Brooklyn, N. Y.

HAVEMEYER 8-0259
RALPH KRUCH
FOTOGRAFAS
65-23 GRAND AVENUE
MASPETH, N. Y.

PETER LISAUSKAS
pristato anglių visiems kurie tik kreipiasi —
496 GRAND STREET
BROOKLYN, N. Y.
arba
53-82 72nd PLACE
MASPETH, N. Y.
Tel. EVergreen 7-7411

McCONNELL'S BAR & GRILL
Čia renkasi Richmond Hill lietuviai
115-22 Liberty Avenue
Richmond Hill, L. I.
Tel. Virginia 3-9728

Pardavimui namai

Vienos šeimynos, New Hyde Park, N. Y. už $13,400.

10 šeimynų namas Williamsburgho dalyje — $7000.

4 šeimynų namas ir krautuvė Williamsburghe — $7000.

6 šeimynų namas Bay Ridge apylinkėje — $15000.

2 šeimynų namas Richmond Hill už — $11,000.

Kreipkitės pas **adv. Praną Aleksį, 110-18 Jamaica Avenue, Richmond Hill, L. I., N. Y., Tel. Virginia 7-8110.**

BROOKLYNO LIETUVIAI GYDYTOJAI

DR. JOHN WALUK
161 No. 6-th Street
VALANDOS:
8 — 10 ryte
1—2 popiet
6—8 vakare
Tel. Evergreen 8-9229

DR. BLADAS K. VENCIUS
(DANTŲ GYDYTOJAS)
499 Grand Street
VALANDOS:
9 — 12 ryte
2 — 9 vakare
Penktadieniais uždaryta
Tel. ofiso STagg 2-0706
Namų —Jamaica 6-3834

DR. A. PETRIKA
(DANTŲ GYDYTOJAS)
221 So. 4-th Street
VALANDOS:
9—12 ryte
1—8 vakare
Penktadieniais uždaryta
Tel. EVergreen 7-6868

DR. ADAM V. WALMUS
(DANTŲ GYDYTOJAS)
650 Fifth Avenue
(19th St. kampas)
VALANDOS:
9 — 12 ryte
1 — 8 vakare
Trečiadieniais uždaryta
Tel.: SOuth 8-5569

SCHOLES BAKING INC.
LIETUVIŠKA DUONA — GERIAUSIA DUONA
532 Grand Street, Brooklyn, N. Y
Mūsų duona pristatoma į kitus miestus. Mūsų kepyklo je galite gauti vestuvėms, krikštynoms, gimtadieniams ir kitokioms iškilmėms pyragų.
Tel.EVergreen 4-8802

PHILIP BENDER
AVALINĖS KRAUTUVĖ
Mūsų batų kokybė jau seniai yra žinoma lietuviams
DIDŽIAUSIAS PASIRINKIMAS VISIEMS ŠEIMOS NARIAMS
245-247 GRAND ST., BROOKLYN, N. Y.
Telefonas: EV.7-2043

PETER LUGER
Aukščiausios Kokybės Maistas
Gerai Parinkti Gėrimai
178 BROADWAY BROOKLYN 11, N. Y.
Tel. EVergreen 4-7114

BRUNO MINET
BARAS IR RESTORANAS
43 S. 10th Street Brooklyn, N. Y.
Tel. EVergreen 4-9756

LAIDOTUVIŲ DIREKTORIAI

JUOZAS GARŠVA
231 Bedford Avenue, Brooklyn, N. Y.
KOPLYČIA LAIDOTUVĖMS
Telefonas, EVergreen 8-9770

MATTHEW P. BALLAS
(BIELIAUSKAS)
660 Grand Street, Brooklyn, N. Y.
Notary Public. Tel. STagg 2-5043

STEPHEN AROMISKIS
(ARMAKAUSKAS)
423 Metropolitan Avenue, Brooklyn, N. Y.
Tel. EVergreen 7-4335 Koplyčia Laidotuvėms

Estate of A. J. VALANTIEJUS
V. R. VALANTIEJUS, Mgr.
GENERAL INSURANCE AGENT
54-41 — 72nd Street, Maspeth, L. I., N. Y.
Notary Public. Tel., NEwton 9-4464

F. W. SHALINS
(ŠALINSKAS)
LAISNIUOTAS GRABORIUS
84-02 Jamaica Avenue, Woodhaven, N. Y.
Tel. VIrginia 7-4499 Koplyčia Laidotuvėms

ROGERS FUNERAL HOME
P. RADZEVIČIUS, Direktorius
Telefonas, STagg 2-4409
410 Metropolitan Avenue, Brooklyn, N. Y.
KOPLYČIA LAIDOTUVĖMS NOTARY PUBLIC

Visi šie laidotuvių direktoriai išnuomoja automobilius įvairiems reikalams