MAR 31 1947

VIENYBĖ

LITHUANIAN NATIONAL WEEKLY

Vienybė is the oldest Lithuanian newspaper, established in 1886 by J. J. Paukštis. Published weekly at 412 Bedford Avenue, Brooklyn 11, N. Y. Juozas Tysliava, Editor and Publisher. Entered as second Class Matter October 23, 1907 at the Post Office at Brooklyn, N. Y. under the Act of March 3, 1879.

Subscription rates: United States and possessions $3.00 a year, $3.50. For rates to other countries apply circulation department. Advertising rates on application. Telephone EVergreen 4-0862.

New York Public Library 476 Fifth Ave

LXI METAI 13 N | BROOKLYN, NEW YORK, PENKTADIENIS, 1947 M., KOVO (KOVO) 28 D. | KAINA 5 CENTAI

DABAR

Ir kiti prašysią
Daug nusikaltimų
Aplink kleketukus
Šiūrai prasidėjus

JUOZAS TYSLIAVA

Prezidento Trumano kalba, pasakyta ryšyje su JAV pagalbos teikimu Graikijai ir Turkijai, sakoma, paskatins ir kitas valstybes prašyti paskolos.

Manoma, kad Olandija netrukus prašys paskolos... Indonezijai sutvarkyti.

Bet jau yra įrodyta, kad karalienės Vilhelminos ministeriai seniai naudoja lend lease keliais gautus Amerikos ginklus Indonezijos laisvės kovotojams malšinti.

Juk ir Jugoslavijos Tito su Amerikos dovanotais pabūklais šaudo mūsų pačių lakūnus.

O ką jau kalbėti apie sovietus, kurie, su Amerikos ginklų pagalba, pasigrobė pusę Europos?

***

Amerikoje, kur kasmet bilijonai dolerių išleidžiama žmonių švietimui, neapsakomai daug nusikaltimų.

FBI surinktomis žiniomis, 1946 m. visame krašte, kas penkios minutės, įvyko žudystė, apiplėšimas, išžaginimas, vagystė arba kėsinimas nužudyti.

Dar prieš karą FBI direktorius Hooveris rašė, kad Amerikoje yra daugiau nusikaltėlių, negu barbarų, sunaikinusių senovės Romos imperiją...

Neveltui Amerikos spauda šaukte šaukia, ragindama tėvus daugiau dėmesio kreipti į vaikų auklėjimą.

***

Kiek Laisvės ir Vilnies vėžiai su plaktukais ant pečiaus nepripiovė šieno, bebandydami diskredituoti mūsų veikėjus.

Ir ko jie, tie kleketukai iš antrojo fronto, tada nepriklketavo?

Kiekvieną mūsų veikėją, siekiantį Lietuvai laisvės, jie skelbė Hitlerio agentu...

Bet visos jų prakaitu aplaistytos pastangos atkreipti FBI dėmesį buvo veltui.

Priešingai, FBI pačiais Laisvės ir Vilnies icliais tada įdomavosi.

***

Laisvės ir Vilnies vyrai, kurie karo metu jautėsi taip, lyg jie Dievą už kojos būtų nusitvėrę, dabar jau ne tokie drąsūs.

Įdomu, kad dar karo metu FBI pareigūnai labai domėjosi jų korespondencija.

Šių žodžių autorius pažįsta asmenį, kuris sakytiems pareigūnams yra įteikęs net keletą laiškų, gautų iš Laisvės ir Vilnies personalo.

Jau tada buvo galima matyti, kad Dėdė Samas kada nors komunistus varys per šerengą.

Dabar, atrodo, šiūra jau prasidėjo.

***

Prezidento Trumano įsakymą, apvalyti valdžios įstaigas nuo komunistų ir jų sekėjų, galima būtų taip apibudinti: —

Norėdamas kovoti komunizmą užsienyje, Dėdė Samas, pirmiausia, privalo savo paties namus apvalyti.

Amerika, ruošdamasi pastoti kelią Hitlerio ekspansijai, pirmiausia likvidavo jo šalininkus namie.

Ir kadangi antikomunistiniam planui buvo ruoštasi seniai, tai reikia manyti, kad ir 1919 metų klaidų bus išvengta.

Laisvė, rašydama apie tai, kad vienas lietuvis, buvęs trem tinys, dėsto rusų kalbą Berlitzo mokykloje, New Yorke, tarp kita ko, rašo:

"Ar kas nori ar ne, rusų kalba bus tokia pat svarbi, kaip, sakysim anglų."

Mes, kurie rusų kalbos išmokome nepriklausomos Lietuvos laikais, vis dėlto turime stebėtis tokiais Laisvės redaktoriais, kaip Mizara ir Bimba. —

Jie garbina rusų kalbą, bet jos nemoka...

Kai dėl žmonių, "kurie kaltina Tarybų Lietuvos vyriausybę, kam ji leidžia dėstyti... mokyklose rusų kalbą," tiek galima atsakyti:

Rusų kalba ir rusų okupacija jiems yra sinonimas.

PRASIDĖJO KOMUNISTŲ MEDŽIOKLĖ

Prezidentas įsakė pašalinti neištikimus Amerikos santvarkai valdžios tarnautojus

Asmenys, valdiškų įstaigų tarnautojai ir pareigūnai, kurie negali įrodyti visiškos savo ištikimybės Jungtinėms Amerikos Valstybėms ir demokratijos principams, negali būti toliau toleruojami ten, kur jų buvimas gali sudaryti pavojaus krašto saugumui ir interesams. Toki asmenys, pagal prezidento Trumano patvarkymą, neatidėliojant turi būti apklausinėti, ir ištirta jų ištikimybė valstybei ir santvarkai. Visi toki tarnautojai ir pareigūnai, kurie bent kiek pritaria komunizmui, fašizmui ar kitokiai prieš Amerikos demokratinę santvarką nusistačiusiai grupei, turi tuojau būti pašalinti iš savo pareigų.

Pagal prezidento patvarkymą, įvairios krašto saugumo įstaigos ir organai šiam valdžios įstaigų valymo darbui kooperuos ir kiek galės pagelbės, jų tarpe — FBI, kariuomenės ir laivyno žvalgyba.

Šia proga numatyti ir nauji standartai, pagal kuriuos nauji tarnautojai bus priimami valdžios darbams ir pareigoms. Visi senieji tarnautojai taip pat turės atlikti tam tikrus ištikimybės kvotimus ir bandymus. Bus įsteigti tam tikri teismai, per kuriuos pašalinti tarnautojai ar valdininkai galės apeliuoti.

Darbui pagreitinti sudarytas bendrasis indeksas visų tų asmenų, kurių ištikimybė kraštui buvo tiriama ar ištirta nuo 1939 m. rugsėjo 1 d. Tas indeksas bus prieinamas visoms valdžios įstaigoms, kurios norės surasti informacijų apie vieną ar kitą tarnautoją.

Be to, teisingumo departamentui pavesta tuojau suregistruoti visas organizacijas ir grupes su totalitariniais palinkimais, kurie savo tikslu turi amerikoniškų demokratijos principų griovimą ir Amerikos piliečių teisių paneigimą, ir kurie siekia priešingais Amerikos konstitucijai keliais, pakeisti Jungtinių Amerikos Valstybių santvarką. Priklausymas tokioms organizacijoms jau savaime sudarys nenugalimą kliūtį gauti valdžios tarnybą.

Visų valdžios įstaigų viršininkai jau yra gavę pilnas ir smulkias instrukcijas, kaip savo skyriuose pravesti ištikimybės kvotimus ir apvalyti jas nuo neištikimo valstybei elemento.

Šiai programai tinkamai pravesti, valdžia turi asignuoti apie 20,000,000 dol., kuriuos turi asignuoti kongresas.

GEN. MARSHALLAS SIŪLO VOKIETIJOS FEDERACIJĄ

Amerikos valstybės sekretorius gen. Marshall Maskvos konferencijai pasiūlė sudaryti fefederalinę Voiketiją, panašiai, kaip Jungtines Amerikos Valstybes.

Gen. Marshallo projekte tačiau pabrėžiama, kad nei atskiros Vokietijos valstybės, nei federalinė valdžia neturės teisių laikyti kariuomenę ar bet kokią kitą karišką vienetą.

Savo pasiūlyme, Marshall numato reikalo tuojau sudaryti vyriausybę, kuri pasirūpintų paruošti krašto konstituciją ir vėliau sušauktų konstitucinę konvenciją. Naują konstituciją turėtų patvirtinti alijantų vadovybės. Marshallo planas rado pritarimo angluose ir prancūzuose, bet Molotovas tuojau prieš jį pasisakė ir pasiūlė imti Weimaro planą (priešnacinės Vokietijos), kaip pagrindą naujai Vokietijos konstitucijai ir valdžios formai. Anot Molotovo, sudarymas Jungtinių Vokietijos Valstybių duotų progą naujiems Hitleriams ir Bismarkams gimti.

Prieš Molotovo planą tuojau pasisakė anglai ir prancūzai. Vėliau Molotovas pripažino, kad tarp Amerikos ir Rusijos siūlomų planų yra tik maži ir nereikšmingi skirtumai.

Atrodo, kad Rusija nori stiprios centralinės valdžios, o vakarų valstybės Jungtinių Vokietijos Valstybių su tokia centraline arba federaline valdžia, kurioje būtų vykdoma krašto gyventojų daugumos valia ir pageidavimai.

Nori azijatų sąjungos

Žinomas Indijos visuomeninkas ir veikėjas Pandi Nehru, kalbėdamas New Delhi mieste, Indijoje, Inter-aziatų suvažiavime pareiškė: norint užtikrinti pasaulyje taiką ir Azijos gerovę, būtinai reikalinga sudaryti stiprią visų azijatiškų tautų ir valstybių sąjungą. Ta prograga, jis pridūrė, kad Azija toliau negali būti kitų žaislu, bet dabar turi savimi ir savo gerove rūpintis. Esą, azijatai iš kitų nieko nenorį ir pasirengę geriems darbams ir reikalams kooperuoti. Konferencijoje dalyvavo 248 delegatai.

Pradės statyti UN rūmus New Yorke

U. N. generalinis sekretorius Trygve Lie pranešimu, naujų Jungt. Tautų rūmų pradinei statybai jau asignuota 1,825,000 dol. ir statyba prasidės šių metų liepos mėnesį. Kaip žinoma, naujieji U. N. rūmai bus pastatyti pačiame Manhattan viduryje. Manoma, kad Jungt. Tautos ateinančių metų pabaigoje jau galės kraustytis į savo rūmus, New Yorke.

Sakoma kad Maskvoje ir... New Yorke yra daugiausia komunistų.

Gen. Lucius D. Clay, kuris neperseniai pakeitė gen. Joseph T. McNarney, kaipo Amerikos ginkluotų palėgų Vokietijoje viršininką, išvyko į Maskvą daivyauti "keturių didžiųjų" užsienio reikalų ministerių konferencijoje.

LAIŠKAS IŠ WASHINGTONO

Washingtone iš Naujosios Dalybos pereinama į Naująją Valybą. Prezidento Trumano potvarkiu, visi valdžios departamentai turi būti išvalyti nuo nepageidaujamo ir valstybei pavojingo elemento. Nuo naujų metų Valstybės departamentas tyliai pradėjo nusikratyti asmenų, kurie turi didelio palinkimo į revoliucijas ir garbina svetimus stabus. Iš valstybės departamento iki šiol jau pašalinta 16 asmenų, kurių ištikimybė Amerikai abejotina...

Kai kurie prezidento Trumano patarėjai norėjo ir patarė jam pažadėti Amerikos pagalbą ne tik Graikijai ir Turkijai, bet visoms kitoms valstybėms — Rusijos kaimynams, kurioms gresia komunizmo pavojus ir rusų inflitaracija. Prezidentas ir kiti manė, kad kol kas pakaks vien Graikijai ir Turkijai pagelbėti.

Amerikos karo laivyno vadovybė laukia admirolo Byrd grįžimo balandžio mėn. iš pietinio ašigalio sričių. Tuomet Jungtinės Amerikos Valstybės oficialiai pareikš savo pretenzijas į Byrdo ištirtas to ašigalio sritis.

Prie pagalbos teikimo Graikijai ir Turkijai, nemažai prisidėjo ir Amerikos kariuomenės bei karo laivyno vadovybės. Jos pareiškė, kad šiais laikais, kada valstybės sienos tikrenybėje toli už pačios valstybės ribų, komunistinė Turkija ir komunistinė Graikija sudarytų pavojaus Jungtinių Amerikos Valstybių saugumui. Dabar vyksta strateginiai tyrinėjimai Italijojos, Irano ir kitų valstybių vaidmens Amerikos krašte apsaugos plane.

Netrukus galima laukti naujo Amerikos žygio Tolimuose Rytuose, ryšy su Korėja. Rusams, kurie jau seniai tikisi, kad anksčiau ar vėliau amerikiečiai išsikraustys iš pietinės Korėjos dalies, bus pasakyta.

"Padėkite atsteigti Korėjos nepriklausomybę, kitaip Amerikos kariuomenė pasiliks pietinėj Korėjoje neribotam laikui.

Neseniai grįžęs iš Graikijos Amerikos ekonominės misijos pirmininkas Paul Porter, nepataria prezidentui šiuo metu siųsti į Graikiją karinę misiją, pataria palaukti iki patys graikai apvalys savo kraštą nuo komunistų instiguotų gaujų.

Kongresmenas Alvin O'Konski iš Wisconsin šiomis dienomis pareiškė: "Mes einame tuo pačiu nesąmonių keliu, kuriuo penkiolika metų ėjo mūsų vadovybė, savo santykiuose su užsieniu... Pirmiausia, mes duodam komunistinei Jugoslavijai 650,000,000 dol., kad komunizmas sustiprėtų Balkanuose, dabar prezidentas prašo šimtus milijonų dolerių sustabdyti tai, ką mes patys išauginome..."

SOVIETŲ RUSIJOS SĄMOKSLAS PRIEŠ GRAIKIJĄ IR TURKIJĄ

Iš Washingtono pranešama, kad Sovietų Rusija jau kuris laikas turinti paruošusi slaptą planą pasigrobti Graikiją ir Turkiją. Jau prieš kurį laiką Rusija pradėjo vadinamą nervų karą prieš tas dvi valstybes. Negana to, organizuoti ir Maskvos inspiruoti komunistai Graikijos viduje visokiais būdais stengiasi visiškai suardyti Graikijos ekonominį gyvenimą ir kelti suirutes.

Dokumentas įrodąs šiuos faktus buvo parodytas Atstovų rūmų užsienių reikalų komiteto nariams, kurie šiuo metu tiria, kodėl Graikijai ir Turkijai reikia pagelbėti.

Šie ir kiti faktai iškelti Rusijos nenaudai iš įvairių sluoksnių ir šaltinių iššaukė pasipiktinimo ir įvairių pasiūlymų. Kai kurie kongreso nariai siūlo pradėti prieš Rusiją ekonominį karą, taip pat ekonominiai izoliuoti visas tas valstybes, kurios tiesioginiai ar netiesioginiai kontroliuoja Rusiją.

Tuo tarpu Graikijos vyriausybė pasiuntė Stalinui pasiūlymą likviduoti užsienyje Kominterną, liautis svetimose valstybėse organizavus revoliucijas ir suirutes ir, kaip padoriam valstybininkui, eiti demokratijos keliais. Tokiu atveju, Graikijos vyriausybė duotų laisvę visiems komunistų partijos nariams veikti ir gyventi, kaip ir kitos politinės partijos veikia demokratinėje santvarkoje.

Paskutinėmis žiniomis dėl Graikijos, kai kurie JAV kongresmenai paklausę Valstybės vicesekretorių Achesoną, ar vyriausybė nenumato siųsti į Graikiją kariuomenės. Atcheson atsakė, kad tokio plano nebuvo ir nėra. Esą, nėra jokio reikalo ten kariuomenę siųsti, tik buvę numatyta siųsti karo patarėjus, bet ir nuo to kol kas susilaikyta.

Sako, MacArthur padės Kinijai prieš komunistus

Praeitą savaitę senat. Brewster pareiškė, jog Jungtinės Amerikos Valstybės savo kamponiją prieš komunizmą pradės ne tik Europoje, bet ir Tolimuose Rytuose — Kinijoje, kur komunistai taip pat kliudo krašto ekonominei stabilizacijai. Senatorius nurodė, kad prezidentui paskelbus planą gelbėti Graikijai ir Turkijai, neabejojamai reikia pagelbėti ir toms jėgoms Tolimuose Rytuose, kurios stovi demokratijos sargyboje.

Jis sako, kad planas netrukus bus paskelbtas ir jame nurodyta, kad dabartiniam Amerikos karinių pajėgų vadui Tolimuose Rytuose, gen. MacArthur bus pavesta pagelbėti gen. Čiang Kai Šekui stispirti prieš komunistus Šiaurės Kinijoje. Tas planas, anot Brewsterio, galutinai užkirs kelią visokiems prieštaravimams ir nuolatiniam drumstimui. Kaip pavyzdį, jis nurodė, kad tuo laiku, kai prezidentas Trumanas prašė pritarimo pagelbėti Graikijai ir Turkijai, NNRRA ir vienas State Departamento skyrius viešai reikalavo, kad Rusijai ir Kinijos komunistams būtų duodama daugiau Amerikos pagalbos.

Naujasis planas Kinijai remti reikalauja kreditų, prekių, techniškos pagalbos ir karinių misijų, tai planas visai priešingas buvusiam naujosios dalybos planui Kinijai.

Vienas tik paskyrimas gen. MacArthuro Čian Kai Šeko bendradarbiu žymiai sustiprins Amerikos poziciją Kinijoje. Mac Arthuro paskyrimas tam darbui yra labai logiškas, nes jis yra ne tik puikus karo vadas, bet geras administratorius ir valstybininkas.

Esą, Amerikos frontas dabar Tolimuose Rytuose ir todėl pačiam Amerikos saugumui turėti ten draugingą Kiniją.

Hooveris siūlo laisvą Vokietijos pramonę

Buvęs prezidentas Hooveris, neseniai grįžęs iš kelionės po Europą, sako, kad jeigu norima pagelbėti Europai greitai atsistatyti ir sumažinti Amerikai ir kitoms valstybėms Vokietijos ir Austrijos išlaikymo našta, reikia tuojau Vokietijos pramonę išlaisvinti iš svetimos dominacijos ir leisti patiems vokiečiams atstatyti krašto ūkį. Dirbtuves, kurios nedirba ginklų, reikia palikti, nesunaikinti. Be to, jis pareiškė, kad suskaldant Vokietiją, būtų sunaikinama jos jėga atkurti krašto ekonomiją, o tas kartu keliolikai metų užtęstų pačios Europos skurdą ir vargą.

Palestinos žydai, jauni ir seni, džiaugiasi, kad drausmės įstatymas, kurį britai buvo paskelbę, pagaliau, atšauktas.

Turkija gavo 6 Amerikos karo laivus

Šiomis dienomis Turkijos jūrininkai atvyko į Plymouth, Anglią, kur gavo iš Jungtinių Amerikos Valstybių 6 karo laivus — minų graibytojus. Šie laivai prisidės prie Turkijos krašto apsaugos sustiprinimo.

Planas Korėjos nepriklausomybei

Po keleto savaičių numatoma Washingtone paskelbti naują pietinės Korėjos nepriklausomybės planą, kuriuo ta Korėjos dalis, kuri dabar yra Amerikos žinioje, galės laisvai tvarkytis.

Kai kurie sluoksniai Washingtone vis dar tikisi, kad rusai sutiks sujungti šiaurės ir pietų Korėją į vieną nepriklausomą valstybę.

Amerikos Lietuvių Savaitė

PLEČIASI LIETUVIŲ POLITINĖ ĮTAKA

HARTFORD, CONN., — Liet. Amer. Piliečių Klubo narys Edvardas Ramoška paskirtas mūsų miesto aviacijos komisionierium ir, prisaigdintas, pradėjo eiti savo pareigas. Vietos lietuviai, ypač klubiečiai ir Eddy Ramoškos draugai, labai paten kinti jo paskyrimu į aukšto valdininko atsakomingas pareigas. Eddy Ramoška gavo daug sveikinimų iš savo kolegų karo veteranų ir lietuvių.

Šis įvykis ryškiai pabrėžė mūsų klubo įtaką politinėse sferose ir lietuvių visuomenėje, visi jaučia kad mūsų klubo įtaka didėja miesto ir valstybės pareigūnuose ir visuomenėje, nes p. Ramoška kelintas iš eilės lietuvis gavo paskyrimą republikonų administracijoj miesto ir valstybės ribose.

Kaip prasidėjo lietuvių santykiai su republikonais? Kas lietuvius pastūmėjo linkui republikonų? Šis klausimas stovi prieš demokratus, išvydusius lietuvių glaudumą su republikonais.

Eilę metų lietuviai rėmė demokratus, bet pastarieji ignoravo juos. Laike pastarųjų 4 metų Liet. Amer. Pil. Klubo vadai ir veikėjai, atitinkamai vertindami demokratų nusiteikimą linkui lietuvių, pakeitė savo politikos gaires. Daug demokratų ir nepriklausomų balsuotojų, kritiškai vertindami vietos demokratų nuotaiką, taipgi, nacionalės demokratų administracijos vidaus ir užsienių reikaluose samprotavimą ir vadovybę, įsitikino, kad demokratai politiškai ir morališkai nublukę, tatai daug mūsų žmonių pakrypo linkui republikonų ir užmezgė su jais glaudūs santykiai.

KLUBO VADAI IR FRANK HAIKA

Buvęs klubo pirm. Juozas Pilkauskas, klubo direktorių pirm. Juozas Giraitis ir kiti žymūs klubo veikėjai, priešaky su savo jaunu ir įtakingu republikonų tarpe p. Frank Haika, padarė rimtus nuosprendžius, užmegzdami ryšius su žymiu republikonų vadu, juristu John Griffin. Jie pasirinko jį klubo legaliu patarėju prieš 5 metus. Vėliau susilaukė kitų įtakingų republikonų savo bičiuliais, kaip komisijonierius Cornelius Moylan, kuris vėliau tapo teisėju ir mūsų miesto burmistru, be to, William Mortensen, kuris buvo miesto burmistru ir kitais.

Republikonai, pažinę lietuvius, greitai įvertino juos, tapo lietuvių draugais. Mirus John Griffinui, C. Moylan tapo klubo legaliu patarėju. Santykiai su republikonais išsivystė ir lietuviai gavo keletą valdiškų vietų.

Šių žodžių autorius, turėdamas glaudžius ryšius su klubo vadais ir p. Frank Haika, seniai teigė, sakydamas, kad lietuviai gali pakilti ir gauti politinėse sferose pripažinimą, bet reikia keisti gaires, klubiečiai turi būti aktingi politikoje. Gerb. Frank Haika, republikonų vadas, vertindamas mano ir kitų demokratų patarimą su gaudamas moralinę paramą, su vaidino svarbią rolę išvystyme santykių su republikonais. Daviniai šios politinės krypties labai geri, dabar lietuvių įtaka republikonų tarpe didelė, lietuviams durys atviros pas miesto ir valstybės aukštus pareigūnus ir gubernatorių. Buvęs gubernatorius Baldwin (dabar JAV senatorius) du kartus lankėsi mūsų klube ir gražių komplimentų suteikė lietuvių kilmės piliečiams, tapo lietuvių artimas bičiulis.

Eddy Ramoška, dainininkės Birutės Ramoškaitės brolio, paskyrimas į mūsų miesto svarbias pareigas, ir prieš metus laiko Juozo Januškevičiaus paskyrimas prie State Liquor Commissioner's administracijos kaipo inspektoriaus, tai vis klubiečių santykių su republikonų partija ir administracija daviniai. Tokių laimėjimų praeityje lietuviai neturėjo, remdami demokratus. Jie lietuvius ignoravo, savo pažadų nepaisė.

Komisionierius Edvardas Ramoška, jaunas vyras, karo veteranas, lakūnas, plačiai susipažinęs su karo ir vilės aviacijos reikalais. Gimė, augo ir mokslus baigė Hartforde. Civiliame gyvenime, jis dirbo statybos pramonėje kaipo inžinierius.

KLUBO VEIKLA

Klubiečių socialinė veikla sėkminga, klubas tapo centru lietuvių ir įvairių tautų žmonių. Klubo auditorija nuolatos užimta visokioms pramogoms. Klube lankosi dažnai žymūs svečiai, klubo ir lietuvių prestižas kasmet didėja mūsų miesto visuomenėje. Tai vis gabaus klubo vado Juozo Pilkausko ir jo draugų nuopelnai.

Pereitame susirinkime naujasis klubo pirm. Frank Manchun pareiškė, kad šaukiamas specialus susirinkimas balandžio mėnesio pradžioje apsvarstymui pakėlimo nariams ligoje pašalpos ir suteikimui buvusiam klubo pirm. Juozui Pilkauskui atitinkamos pagarbos už jo nuopelnus dešimtį klubui vadovavusiam. Klubiečiai rengiasi suteikti J. Pilkauskui garbės nario teises. Šis klubiečių sumanymas labai pagirtinas, nes Pilkauskas vertas tokio pagerbimo. Klubas turėdamas apie $8,000 turto, Pilkausko vadovybei susilaukė arti šimto tūkstančių dolerių turto ir didžios garbės. VMK.

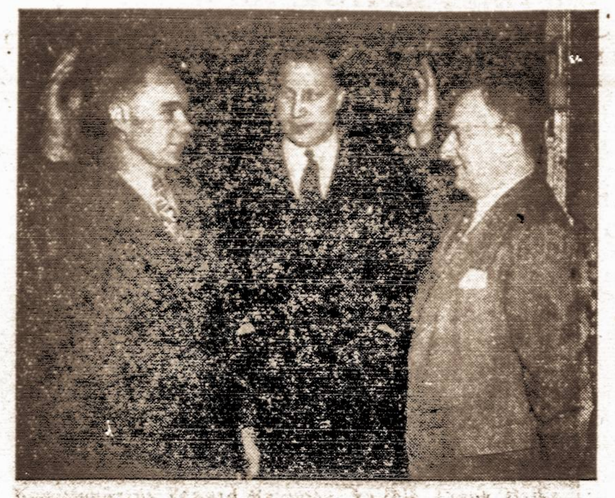

Komisionierius Edward Ramoska, kairėje, Frank Haika, viduryj, ir Deputy and Assistant Secretary William Linnane.

CHICAGO RUOŠIASI MĖRO RINKIMAMS

Kampanijoje Olis vaidina svarbų vaidmenį

Atrodo, kad Chicagos gyventojai, nežiūrint kokios tautybės ar kilties jie būtų, pilnai supranta, kad tik republikonai begali atitaisyti demokratų sąmoningai ar nesąmoningai padarytas klaidas, kurios veda mus prie trečiojo pasaulinio karo. Tokia nuomonė pasireiškė didžiuliame bankiete kovo 16 d., kuris buvo rengtas Root for Mayor Komiteto All American Grupių, Palmer House viešbutyje, ir kuris pasiekė pilna prasme to žodžio. Šio vakaro pasisekimas buvo nuopelnas Sanitary District Trustee, advokato Antano Olio, buvusio to vakaro pirmininko, kuris sugebėjo pravesti vakaro programą labai sklandžiai ir palaikyti publikoje geriausią nuotaiką.

Didysis Gran Ballroom buvo pilnutėlis gražios publikos iš įvairių tautų, kurios sudaro Chicagos miesto gyventojus. Programa buvo labai įvairi ir įdomi. Net ir kalbos, kurios paprastai labai vargina klausytojus, buvo trumpos ir turiningos, kurių kiekivenas atsilankiusiųjų klausėsi visu atydumu. Vakaras buvo pradėtas "Prezidento Smetonos" maršu. Vėliavai iš kilmingai plevėsuojant buvo sugiedota "The Star Spangled Banner." Graikų ir italų divizijų dainininkai sudainavo savo tautos keletą dainų. Paskui čekų divizijos pirm. Clark of the Probate Court John Tauchen, pristatė vakaro pirmininką Antaną Olį, kuris vėliau pristatė publikai visus tautinių grupių pirmininkus ir republikonų partijos remiamus aldermenus ir vakaro svečius. Po to buvo skani vakarienė. Laike vakarienės panelė Aldona Kirstukaitė padainavo labai gyvai dainelę. "Karvelėli mėlynasis," kuri atsilankiusiems labai patiko.

Po žavios lietuviškos dainos dalyviai išgirdo kalbas kandidatų į City Clerk ir City Treasurer urėdus Thomas M. Daly ir Stanley R. Pulaski. Savo kalbose jie prisiminė tarp kitų nuskriaustųjų ir mums taip brangią Lietuvą, ir pasmerkė komunizmą. Po kalbų lenkų divizijos dainininkai sudainavo operetės ką ariją — taip pat labai vykusiai. Vėl rimtis ir visi susikaupę klausėsi būsimo Chicagos mėro Russell W. Root kalbos. Jis apibudino republikonų partijos tikslus, susidariusią padėtį ir gresiantį Amerikai pavojų iš raudonųjų pusės. Kas kaltas dėl dabartinės padėties? Kas leido ir padėjo komunizmui taip įsigalėti? Atsakymas aiškus — demokratų administracija, kuri sudarinėjo visokias sutartis ir darė visokias nuolaidas raudoniesiems mūsų visų vardu.

Vakarienė baigėsi Illinois valstybės gubernatoriaus, Dwight H. Green, įspūdinga kalba. Jis taip pat, kaip ir visi kiti kalbėtojai, smerkė komunizmą ir jų darbus, atjausdamas tas mažas valstybes, kurios turi kentėti dėl blogo demokratų administravimo. Jie, teikdami medžiaginę pagalbą Sovietų Rusijai ir leisdami vietiniams komunistams laisvai veikti ir užimti aukštas vietas valdžioje, užsiaugino pabaisą, kuri dabar mums visiems atstačiusi savo nasrus graso.

Šios kalbos jaudino visus susirinkusius, kurių tarpe buvo nemažas būrelis lietuvių. Vakarui užsibaigus iš visų išeinančiųjų veidų galima buvo išskaityti, kad ateinančiuose miesto rinkimuose Chicagos gyventojai pareikš savo protesto žodį prieš tą netinkamą demokratų valdžią ir išrinks republikonų partijos kandidatus.

Kor.

Vieša padėka M. Sims ir S. Douvan

Mes gyvename blogame užkampy. Mus nemato jokios šalpos fondai, ar tarptautinės įstaigos ir net giminės.

Netikėtai gavom pakietelius. Tai šių brangių tautiečių, patriotiškai moterišką širdis atjautė mus.

Esame ir liksime Jums amžinai dėkingi.

Silv. Stepanauskas
Pomeranija.

IEŠKOMI

Kostas ir Aleksandras Lasiai. Paskutiniu laiku gyveno Brooklyn, N. Y. Iš Lietuvos (Utenos aps.) išvyko prieš 14 metų. Ieško Jonas Lasys, 1221 G, D P Lithuanian B3 Camp, 1221 G Assembly Centre, 800 Control Unit, BAOR, via Great Britain.

Ieškomi

Petras Andriūnas, 1924 m. gyvenęs Philadelphijoje. Kilęs iš Biržų aps. 1914 m. išvyko į Ameriką.

Taip pat ieškomos Antanina, Emilija ir Paulina Misiūnaitės, kilusios iš Biržų aps. Dvi iš jų galėtų būti vienuolės. 1924 m. gyveno Philadelphijoje.

Dėl platesnių žinių apie asmenis, kurie šias gimines ieško, rašykite: Mrs. John Vilkas, 7253 S. Washtenaw Ave., Chicago 29, Ill.

Stasė Natkevičiūtė, gyvenankaip DP, Vokietijoje, ieško savo puseserės, gyv. Amerikoje, Onos Kudirkaitės, kilusios iš Marijampolės. Į Ameriką atvyko 1925 m. Ištekėjusios, sprendžiama, už Pautieniaus ar Puteno. Ona Kudirkaitė yra dr. Vinco Kudirkos brolio duktė.

Atsiliepiant, rašykite: Mrs. M. Sims, 2207 Oakman Blvd., Detroit 6, Mich.

Jonas ir Domininkas Gabrielaičiai, gimę Amerikoje, kurį laiką gyvenę Lietuvoje Blindsakių kaime, Kretingos valsč. ir apskr. Prieš septynis metus gyveno Chicagoje, o vėliau abu įstojo į kariuomenę. Dėdienė Kazio Zapalio žmona gyvena savo ūkyje netoli Chicagos. Paieško Juozas Beržinskis, D P Assembly Centre 2715, D P Camp 2715 C, 800 Control Unit, BAOR, via Great Britain.

NEW BRITAIN, CONN.

QUALITY MARKET
Tai vieta, kur žmonės gauna sveiką, šviežią pirmos rūšies maistą
VIKTORAS ABECIŪNAS
356 Park Street Tel. 1481

PAUL'S RESTAURANT
PAUL VISNIAUSKAS
31 Spring Street Tel. 8774

HARTFORD AVENUE RESTAURANT
Andrew Svirinas, sav.
36 HARTFORD AVENUE
Tel. 6639

Francis P. Petuskis
DENTISTAS
235 W. MAIN STREET
Tel. 7988

HATCHKISS STREET GARAGE
JONAS J. MAZILIAUSKAS, sav.
DODGE sunkvežimiai ir karai PLYMOUTH karai
PILNAS KARŲ TAISYMAS
47 HATCHKISS ST., NAUGATUCK, CONN.
Telefonai:
Biznio Naugatuck 5727 Rezid. Woodbury 321-3

J. C. RAYTKOWICH, Jr.
CHRYSLERIO ir PLYMOUTHO
PARDAVIMAS IR PATARNAVIMAS
106 S. MAIN ST., NAUGATUCK, CONN.
Tel. 4096

Strand Svetainė
V. Tautvaiša, sav.
374 BROADWAY

Strand Cafe
V. Tautvaiša ir K. Pocius, sav.
Pusryčiai, pietūs, vakarienės.
Lietuviškas maistas.
Vynas, likeriai ir alus.
376 BROADWAY
SOUTH BOSTON, MASS.
Tel. SOU Boston 9210

STANLEY TOLIUS
LIETUVIŠKA UŽEIGA
158 N. Main Street,
UNION CITY, CONN.
Tel. Naugatuck 4864

BILLY'S TAVERN
Vincas Norbutaitis, sav.
Alus ir Užkandžiai
150 BRIDGE STREET
UNION CITY, CONN.
Tel. 4883

SAVO SVAJOJAMAM NAMUI GAUK PLANUS

Mūsų namų planavimo tarnyba yra pilna. Ar jūs norėtumėte mažą namą, kuris augtų su jūsų šeima, arba norėtumėte didelį namą, jūs rasite ekspertišką ir draugišką patarnavimą pas mus. Pasiruošk pilnai viskam, kai statybai medžiagos bus pakankamai.

P. S. Jei esi veteranas, mes padėsime gauti HH pirmenybę. Ir mes jums padėsime gauti medžiagą tuojau.

CONNECTICUT LUMBER CO. INC.
1290 Highland Ave.,
WATERBURY, CONN.
Tel. 3-5171

WATERBURY, CONNECTICUT

CORN CUT RATE
VYNO IR LIKERIŲ KRAUTUVĖ
ATEIKIT IR PAMATYGIT MUSŲ SAVAITGALIŲ SPECIAYBES
847 BANK STREET Tel. 3-8233

BROOKLYN FILLING STATION
P. Zailskas, sav.
TAISOMI AUTOMOBILIAI IR SUNKVEŽIMIAI
Kampas S. Leonard St. ir Washington Ave.
Tel. 4-5358

JUOZAS P. LUBINSKAS
Namų Dažymo Kontraktorius
VIDAUS IR LAUKO NAMŲ DAŽYMAS
Sienas išlipina popieromis.
Darbą atlieka patyrę darbininkai.
61 ALDER STREET Tel. 3-4766

BLUE SHUTTER RESTAURANT
Mūsų patalpos tinkamos baliams vesuvėms ir kitokiems pokyliams
Aplankykite mūsų Bavarišką kambarį
FLORENCE YUSKAS DANOSKY, sav.
776-780 BANK STREET Tel. 3-9652

Kalėdinės Dovanos
Pavieniams ir šeimoms, prieinamoms kainoms
Krautuvė atdara kasdien iki 9 val. v.
AMERICAN FURNITURE CO.
JOHN ADAMS, lietuvis sav.
383 S. Main Street Tel. 3-8898

CHARLES KULAS
Drabužiai vyrams ir moterims siuvami pagal užsakymus ir vėliausias madas.
Taip pat taisomi, valomi ir prosijami.
698 N. RIVERSIDE STREET,
Tel.: 3-6230

Mažeikos Laidotuvių Įstaiga
STEPHANIE MAŽEIKA vedėja
10 Porter St. Tel. 4-1937
Tel. 4-1937.

Albert J. Bronsky
Advokatas
LILLEY BLDG. Rooms 809-811
111 W. MAIN STREET
Res. 4-0762 Office 3-1211

Vaistinė
Bendler's Drug Store
Paruošami visoki receptai
VISOKIŲ RŪŠIŲ LIKERIAI
Bank St. ir Congress Ave.

STASYS AUDIETIS
Dekoratorius — Interior Decorator
72 ALDER STREET
Tel. 3-5961

KRUGELIO
Degtinės Krautuvė
Mes turime įvairiausios rūšies vyno, alaus ir degtinės
Green ir John Street
Telefonas 3-9658

Dr. M. J. COLNEY
148 Grand Street
Telefonas 3-4747
PRIĖMIMO VALANDOS:
nuo 10 val. ryte iki 8 val. vak.

Moe's Automobilių Dalys
NAUJOS IR VARTOTOS.
AKSELIAI, TRASMITORIAIS KINTAMIEJI STABDŽIAI. KARBOREITORIAI. PADANGOS.
138 DIVISION ST.
Tel. 4-6127, 4-6128.

Waterbury Heating COMPANY
Šildymo priemonės pataisomos valomos ir pilnai įtaisomos.
34 SPRING STREET
Tel. 4-6478 - 4-1694

J. P. VASILIAUSKAS
JEWELER
Laikrodžiai, žiedai, brangenybės
Taisomi laikrodžiai
814 BANK STREET

Išsikepkit lietuviško ragaišio
Mes parduodame lietuviškai sumaltus kviečių miltus. Gardžiai pavalgyt. Tinka dėl blynų ar košelės. Pavalgę jauskitės, kaip Lietuvoj.
5 svarai už 75 centus
atsiųskit money order ar pašto ženklus.
POCKET CO.
1249 W. Main St., Waterbury, Ct

PERREAULT
Automobiliams spiruoklės
Gamintojai ir platintojai
510-12 S. Main St.
Tel. 3-4494

KENAUSIS DRUGS
Lietuviška Aptieka
W. R. Kenausis, sav.
945 BANK STREET

BUS STOP RESTAURANT
M. Lekevičienė, sav.
Geriausi gėrimai ir užkandžiai
821 BANK STREET

F. Patrick Zailskas
ADVOKATAS
51 W. MAIN STREET
Citizens Bldg., W. Palm Beach, Fla.

COLONIAL BOTTLING WORKS
Įvairūs gaivinantieji gėrimai
335 WASHINGTON ST.
Tel. 4-1210

STOKES
LAIDOTUVIŲ KOPLYČIA
II Pasaulinio karo veteranas
694-696 N. Riverside St.
Telefonas 3-7411

Mėsinė ir Grosernė
John Massimo & Sons
318 Congress Avenue
Tel. 4-9483 ir 3-6151

THOMAS MATAS
Real Estate
81 Fox Street

BRASSCO BOTTLING CO., Inc.
Įvairios sodės
B. Kasparavičius, sav.
24 E. Liberty Street & 21 Bond Street
Telefonas 5-1217

CHAS. STRIKULIS
Maisto Krautuvė
851 Bank Street
Telefonas 4170

CAPOZZI
Cleaners and Dyers
Raštinė
69 CONGRESS AVENUE
Krautuvės
1 CLAY STREET
75 CONGRESS AVENUE
Telefonai: 3-1123, 3-1124

Laidotuvių Direktoriai
John Deliniks ir Sūnus
17 Congress Avenue
Telefonas 3-6181

Joe's Tire Shop
Joe Samoska, sav.
241 N. Main Street
Telefonas 3-2414

PHILADELPHIA, PA.

DAPŠIS CAFE—LIETUVIŠKA UŽEIGA
Pasirinkimui vynai, likeriai ir alus. Gardus namuose gamintas valgis.
Patogu privažiuoti iš No. Phila. ir Redding St. stočių.
1327 W. SOMERSET STREET

SPOKAS ELECTRIC
Amelija A. Spokas-Arbašauskaitė, sav.
G.E., Zenith, RCA, Philco ir Emerson Radio priimtuvai.
Electrolux ir General Electric geso ir elektros šaldytuvai.
Didžiausias pasirinkimas elektros lempų, įvairių dovanų.
RADIO TAISYMAS — ELEKTROS KONTRAKTAVIMAS
5021-23 BALTIMORE AVENUE

BACH'S
BEAUTY SALON
1200 E. Cheltenham Avenue
Tel. Delaware 7070

GUS TUNAITIS
— RESTORANAS —
3701 Old York Road

GILLIS GĖLININKAS
PUIKIAUSIOS GĖLĖS VISOKIOMS PROGOMS
Telegramomis užsakymai visame pasaulyje
N. E. Cor. 2nd Street Tel. DE 4-6611

PETE'S CAFE
PETRAS GELŽINIS, sav.
VYNAS—LIKERIAI—ALUS
1600 S. 2nd Street Fulton 9-7914

LIETUVIŲ RADIJO VALANDOS DEŠIMTMETIS

PHILADELPHIA, PA. — Balandžio 20 d., 5 val., po pietų, Muzikalinio Namo salėje, 1527 E. Allegheny Ave., įvyks muziko Antano Dziko vadovaujamos radijo valandos dešimtmerio sukakčiai paminėti koncertas ir bankietas. Šiam svarbiam jubiliejui paminėti, bus įdomi koncertinė programa, kurią duos specialiai iš Brooklyno atvykęs Violetos Tamkiūtės Prancklenės vadovaujamas Merginų Ansamblis. Be to, bankiete dalyvaus žymių svečių iš kitų miestų.

Kaip žinoma, lietuvių radijo programos Philadelphijoje buvo pradėta leisti lygiai prieš 10 metų. Kai šį drąsų žygį šoko vykdyti muzikas A. Dzikas, daugelis abejojo, ar tokios programos galės išsilaikyti. Kai kurie joms pranašavo labai trumpą amžių. Bet lietuviškas žodis, paleistas oro bangomis, padarė savo. Tuojau atsiliepė vietos biznieriai, nes jie pajuto, kad tokia programa yra reikalinga ne tik bizniškų, bet ir kultūriniu atžvilgiu. Šiandien Philadelphijoje ir apylinkėje sunku rasti lietuvį, kuris nesiklausytų Dziko radijo programų. Lietuvybei stiprinti, Dziko radijo programos suvaidino nepaprastai svarbų vaidmenį. Kasmet A. Dzikas rengia įvairias pramogas, į kurias suplaukia didžiulės minios. Ypač metiniai šios radijo valandos bankietai ir piknikai būna gausingi. Visa tai rodo, kad A. Dzikas glaudžiai

Ant. Dzikas

sutapo su Philadelphijos lietuvių visuomene. Šiandien niekas Philadelphijoje negali nė įsivaizduoti, kaip būtų galima apseiti be šių programų. Ne vienas jaunuolis, dukart savaitėje klausydamas šių programų, ne tik užaugo, subrendo, bet ir išsiauklėjo lietuviškoje dvasioje. Dziko vadovaujamos radijo programos šiandien yra Philadelphijos lietuvių dvasios penas.

Nenuostabu, kad šiam A. Dziko radijo programų dešimtmečiui paminėti, Philadelphijos ir net New Jersey lietuviai būriais rengiasi vykti į koncertą, kuris, kaip sakyta, įvyksta balandžio 20 d., tuojau po Velykų. Tai bus Philadelphijos lietuvių pavasario šventė, laukta net dešimts metų.

J. K.

Philadelphijos lietuviuse

Rašo V. BARČIAUSKAS

Nuvažiavęs į artimesnį, ar to limesnį miestą, vis pasigendu čia vieno, čia kito žmogaus. Kur jie? — Floridoje. Taip ir Philadelphia, Pa. Tik pasižvalgyk — Gus Tunaitis buvo tame saulėtame krašte. Ten pat buvo ir žinomas biznierius Petras Geležinis su žmona ir daug kitų. Pasuku į Media, Pa. Čia trūksta Jono Banio — ir jis pietuose. Darby, Pa. trūko abiejų Slivynų. Jų duktė Elen tik ką iš saulėto krašto ir buvo gerai įdegusi. Žodžiu, po sunkių darbų mūsų biznieriai sugeba ir gerai pailsėti.

VYRESNIEJI ILSIS, JAUNIEJI DIRBA

Jau daug kartų teko kalbėti, kokį didelį vaidmenį lietuvių tarpe vaidina Federal Liberty Savings and Loan Ass., toji Philadelphijos lietuvių finansinė tvirtovė. Šis lietuviškas bankas sumaniai vedamas ir tvarkomas, padeda lietuviams tinkamai taupyti ir tuo sutaupytu kapitalu, daugumoje, finansuojama lietuvių ūkinė pažanga. Šis bankas jau veikia keturiasdešimt pirmuosius metus. Kai kurių jo steigėjų jau nėra mūsų tarpe, kiti jau ir senstelėję, bet ši lietuvių finansinė tvirtovė įkurta amžiams. Tai supranta dabartinieji šios įstaigos vedėjai, todėl jie vis daugiau jaunimo įtraukia į šio banko veiklą. Iki šiol be kitų iš jaunųjų direktorių mes žinojome J. J. J. Matulį, A. Martins, Jr. ir kitus. Šiais metais į direktorių tarpą įtraukti dar du jaunuoliai, tai — Joseph E. Adams ir Edmundas Kanins-Kaniušis.

JOSEPH E. ADAMS

Joseph E. Adams

Gerai philadelphiečiai pažįsta Adams šeimą, kuri žymi ne tik dėl stambaus biznio, kurį veda šeimos galva E. Adams, bet ir dėl šios šeimos lietuviškumo. Mat, jie visur ir visada pasireiškia lietuviškoje veikloje, lietuviškame gyvenime. Nau jasis banko direktorius Joseph E. Adams ne be reikalo įtrauktas į šios lietuviškos finansinės įstaigos darbą. Jis 1946 m. baigė aukštuosius mokslus Pennsylvanijos universitete. Jau nuo pereitų metų dirba stambioje Real Estate biznio firmoje ir toks vyras, kaip Joseph, kilęs iš patyrusių biznierių šeimos, pats gerai išsimokslinęs ir dirbdamas stambioje biznio firmoje prisidės ateities lietuviško banko kilimui ir augimui. Be to, Joseph E. Adams dar yra šio karo veteranas. Jis apie du metus tarnavo kariuomenėje ir išsitarnavo štabo seržento laipsnį. Santykiuose su pažįstamais ar draugais, jis kaip ir jo tėvai, gyvas, apsukrus ir draugingas.

EDMUNTAS KANIUŠIS

G. Kanin-Kaniušis

Philadelphijos lietuviško banko direktorium išrinktas ir Edmuntas Kaniušis Kanin. Jis dar studijuoja biznio administracijos aukštuosius mokslus. Kalbėdamas su juo susidarai įspūdį, kad kalbiesi su ilgą gyvenimo kelią perėjusiu vyru. Kiekvienu klausimu jis turi tvirtą nusistatymą ir ryškiai tatai išdėsto. Edmuntas taip pat šio karo veteranas su Amerikos armija peržygiavęs visą Europą.

RIETAVIETIS BIZNYJE

Gražus ir garsus Žemaitijos Rietavos miestelis, Telšių apskrityje. Šio miestelio vardą ypatingai iškėlė kunigaikščiai Oginskiai, kurie vieną iš 99 dvarų turėjo Retavo parapijoje. Daug pasakų liko iš kunigaikščių Oginskių gyvenimo, dar paskutiniais laikais daugelis retaviškių atsimindavo kunigaikštį Oginskį. Iš šios garsios vietos ir sutinku Joną Bertulį, kilusį iš Marinatų kaimo, Rietavo parapijos. Jis su savo žmona Stella, gim. Gružinskaite, laiko labai gražią užeigos vietą Philadelphijoje. Stella Bertulienė kilusi iš Viduklės, Rasenių apskr. Nuoširdūs žemaičiai Bertuliai užaugino 4 sūnus ir 5 dukteris.

JUOZAS KAVALIAUSKAS

Dažnai pagalvodavau: lengvas ar sunkus laidotuvių direktoriaus darbas, tačiau vis tik prieini žmogus nuomonės, kad tai sunkus ir labai sunkus. Kas nori nuolat ir nuolat matyti ašarojančius. Kas nori nuolat ir nuolat turėti reikalų su šeimomis, kurių vieną narį reikia palydėti amžinam atilsiui. Ir tokį darbą dirbant reikia mokėti užjausti nusiminusius ir liūdinčius, reikia mokėti sutvarkyti jų reikalus, kada jie patys neturi užtektinai nei patyrimo, nei toje valandoje pasiryžimo.

J. Kavaliauskas

Bet tokiose valandose visada mes turime padėjėjus ir patarėjus, tai — laidotuvių direktoriai. Philadelphiečiai gerai pažįsta Juozą Kavaliauską, ilgus metus jiems tarnaujantį laidotuvėms. Savo populiarumą Juozas Kavaliauskas įgijo teisingu, tinkamu ir nuoširdžiu patarnavimu. Tuo amatu jis jau verčiasi 20 metų. Daug liūdinčių žmonių jam teko per tą laiką sutikti ir nuraminti, daug reikalų sutvarkyti. Todėl jo, kad dar ir jauno, jau sidabriniai, pražilę plaukai. Su savo žmona Ona, gim. Jogyte, jie užaugino dukterį Ireną, kuri dirba lietuviškame Philadelphjos banke, sūnų Juozą, šis mokasi High School, Loretta lanko Šv. Kazimiero parapijos mokyklą ir jauniausioji 5 metų amžiaus Anita, dar žaidžia namuose. Juozas Kavaliauskas, be šių pareigų, plačiai dalyvauja lietuviškame visuomeniniame veikime. Jis priklauso daugeliui lietuviškų organizacijų ir taip pat yra lietuviško banko direktorius.

LICENSES
Beer, Wine, Liquor
WHOLESALE AND RETAIL

NOTICE is hereby given that License No. RL 1109 has been issued to the undersigned to sell beer, wine and liquor at retail under Section 107 of the Alcoholic Beverage Control Law at 328 Union Avenue, Borough of Brooklyn, County of Kings to be consumed on the premises.
ANTHONY ROGERS
328 Union Ave., Brooklyn, N. Y.

NOTICE is hereby given that License No. RL 991 has been issued to the undersigned to sell beer, wine and liquor at retail under Section 107 of the Alcoholic Beverage Control Law at 387 Oakland Street, Borough of Brooklyn, County of Kings to be consumed on the premises.
JOHN KOLASINISKI
(The Old Oakland Tavern)
387 Oakland St., Brooklyn, N. Y.

NOTICE is hereby given that License No. RL 7202 has been issued to the undersigned to sell beer, wine and liquor at retail under Section 107 of the Alcoholic Beverage Control Law at 767 Fulton Street ,Borough of Brooklyn, County of Kings to be consumed on the premises.
THOMAS KENNY
(Fulton Tavern)
767 Fulton St., Brooklyn, N. Y.

NOTICE is hereby given that License No. RL 7215 has been issued to the undersigned to sell beer, wine and liquor at retail under Section 107 of the Alcoholic Beverage Control Law at 769 Metropolitan Ave., Borough of Brooklyn, County of Kings to be consumed on the premises.
SPIEZIO'S GRILL, INC.
769 Metropolitan Ave. , Brooklyn, N. Y.

NOTICE is hereby given that License No. RL 818 has been issued to the undersigned to sell beer, wine and liquor at retail under Section 107 of the Alcoholic Beverage Control Law at 48 Johnson Avenue, Borough of Brooklyn, County of Kings to be consumed on the premises.
WILLIAM WARANITSKY
48 Johnson Ave., Brooklyn, N. Y.

NOTICE is hereby given that Lieense No. RL 7208 has been issued to the undersigned to sell beer, wine and liquor at retail under Section 107 of the Alcoholic Beverage Control Law at 804 — 3rd Avenue, Borough of Brooklyn, County of Kings to be consumed on the premises.
FRANK KLONOWSKI
804 — 3rd Ave., Brooklyn, N. Y.

NOTICE is hereby given that License No. RL 998 has been issued to the undersigned to sell beer, wine and liquor at retail under Section 107 of the Alcoholic Beverage Control Law at 371 Johnson Avenue, Borough of Brooklyn, County of Kings to be consumed on the premises.
FRANK MARTIN
371 Johnson Ave., Brooklyn, N. Y.

NOTICE is hereby given that License No. RL 8663 has been issued to the undersigned to sell beer, wine and liquor at retail under Section 107 of the Alcoholic Beverage Control Law at 547 Morgan Avenue, Borough of Brooklyn, County of Kings to be consumed on the premises.
KONSTANTY SINKIEWICZ
547 Morgan Ave., Brooklyn, N. Y.

NOTICE is hereby given that License No. RW 551 has been issued to the undersigned to sell beer and wine at retail under Section 107 of the Alcoholic Beverage Control Law at 274 Nostrand Ave., Borough of Brooklyn, County of Kings, to be consumed on the premises.
FRANK N., NICHOLAS G. & MICHAEL J. PIEZZO
(Pizzeria)
274 Nostrand Ave., Brooklyn, N. Y.

NOTICE is hereby given that License No. RL 9011 has been issued to the undersigned to sell beer, wine and liquor at retail under Section 107 of the Alcoholic Beverage Control Law at 755-9 McDonald Ave. & 101-03 Ditmas Ave., Borough of Brooklyn, County of Kings, to be consumed on the premises.
RAYMOND SCHUBERT
755-9 McDonald Ave.,
101-03 Ditmas Ave., Brooklyn, N. Y.

NOTICE is hereby given that License No. RW 714 has been issued to the undersigned to sell beer and wine at retail under Section 107 of the Alcoholic Beverage Control Law at 461 — 3rd Ave., Borough of Brooklyn, County of Kings, to be consumed on the premises.
JAMES WHELAN & GEORGE ROSNER
(Oasis Bar & Grill)
461 — 3rd Ave., Brooklyn, N. Y.

NOTICE is hereby given that License No. RL 2345 has been issued to the undersigned to sell beer, wine and liquor at retail under Section 107 of the Alcoholic Beverage Control Law at 716 — 3rd Avenue, Borough of Brooklyn, County of Kings, to be consumed on the premises.
TONY DOWKUNT
716 — 3rd Ave., Brooklyn, N. Y.

NOTICE is hereby given that License No. RL 8088 has been issued to the undersigned to sell beer, wine and liquor at retail under Section 107 of the Alcoholic Beverage Control Law at 1337 Bushwick Ave., Borough of Brooklyn, County of Kings, to be consumed on the premises.
BUSHWICK HOFBRAU, INC.
1337 Bushwick Ave., Brooklyn, N. Y.

NOTICE is hereby given that License No. RW 225 has been issued to the undersigned to sell beer and wine at retail under Section 107 of the Alcoholic Beverage Control Law at 1694 Gates Ave., Borough of Brooklyn, County of Kings, to be consumed on the premises.
JOSEPHINE VERDERBER
Old Crystal Palace
1694 Gates Ave., Brooklyn, N. Y.

NOTICE is hereby given that License No. RL 7562 has been issued to the undersigned to sell beer, wine and liquor at retail under Section 107 of the Alcoholic Beverage Control Law at 2345 Newkirk Ave., Borough of Brooklyn, County of Kings, to be consumed on the premises.
PATRICK GILMORE
2345 Newkirk Ave., Brooklyn, N. Y.

NOTICE is hereby given that License No. RL 8923 has been issued to the undersigned to sell beer, wine and liquor at retail under Section 107 of the Alcoholic Beverage Control Law at 34 Myrtle Ave., Borough of Brooklyn, County of Kings, to be consumed on the premises.
SOMMERSET BAR & GRILL, INC.
34 Myrtle Ave., Brooklyn, N. Y.

PHILADELPHIA, PA.

Maloni lietuviška užeiga
VYNAS—LIKERIAI—ALUS
Joseph Kodes, sav.
2553 NORTH 2nd STREET

Leo and Vickie's Cafe
Leo ir Viktorija Kondrotai, sav.
1700 S. Water Street
Tel. Howard 7043

GREENWAY INN
Albertas Tribulas, sav.
Gardus alus. Geri likeriai ir vynas. Puikūs užkandžiai.
2101 South 65th Street
Tel. Saragtoga 9824

Antano Kamantausko UŽEIGOJE
Puikus vynas, likeriai ir alus
1505 South 2nd Street

WILLIAM VALAITIS
Visokeriopas automobilių taisymas
1730-2 E. Moyamensing Avenue
Tel. Howard 0896

JOHN'S TAVERN
Jonas Lazdauskas, sav.
2329 N. 22nd STREET

TRAUN'S CAFE
N. E. Cor. 16th and Spring Garden
Phone —
Business LO7-8662, LO7-4967
Residence Cheltenham 2562

FRANKFORD AVE. CAFE
John Baltaduonis, sav.
1700 Frankford Avenue

JONAS TUNAITIS
MALONI LIETUVIŠKA UŽEIGA
301 W. SUSQUEHANNA AVE.,
Tel.: REG. 63555

Lietuviškas Restoranas
Stasys Zvigaitis, sav.
Likeriai, Vynas ir Alus
5424-26 Woodland Avenue

A. Karvelio Užeiga
Likeriai—Vynas—Alus
North East kampas
Frankford ir Girard Avenues

BILL & AL'S CAFE
A. Rinkus ir V. Vinickas
S. E. kampas Cumberland ir Sydenham Sts.

WOODLAND CAFE
B. J. TRIBULAS, sav.
63rd STREET at WOODLAND AVENUE
PHILADELPHIA, PA.
Telefonai: Saratoga 9656
West 4117

S. BULOTA
Batai ir Vyrams Aprėdalai
NEW PHILADELPHIA, PA.
P. O. SILVER CREEK, PA.

GEORGE'S CAFE
Jurgis Križanauskas, sav.
VYNAS—LIKERIAI—ALUS
Lengvi Užkandžiai
274 E. MARKET STREET
WILKES-BARRE, PA.
Tel. 3-9460 — Res. Tel. 2-6387

FRANKFORD & COMLY
Service Station
J. J. J. MATULIS, savininkas
Taiso automobilius ir sunkvežimius. Parduoda ir sutvarko baterijas ir padangas. Automobilius plauja, lubrikuoja.
Patogiau sustoti važiuojant keliu N. 13
6001-09 Frankford Avenue Philadelphia, Pa.
Telefonas Jefferson 9758

E. ADAMS UŽEIGA
ALUS — VYNAS — LIKERIAI
941 SPRING GARDEN, PHILA. 23, PA.
Tel. Poplar 9785
Patogu sustoti važiuojant keliu N. 13

WILLIAM PASCHALL
Vienas iš didžiausių mėsos sandėlių Philadelphijoje.
Mes pristatome mėsą ligoninėms, restoranams ir kitoms vietoms.
718 CALLOWHILL ST., PHILA. 23, PA
Telefonai: MAIN 7626 - 7458 LOM. 0677 - 2293

STARAHS CAFE
JONAS STARAHS, sav.
34 N. EIGHTH STREET, PHILADELPHIA, PA.
(8th and Filbert Streets)
Tel. Walnut 9437

LIETUVIŠKA UŽEIGA
ALUS — VYNAS — LIKERIAI
P. SPOKAS, sav.
kampas ALLEGHENY and CEDAR STREETS
PHILADELPHIA, PA.

LAIDOTUVIŲ DIREKTORIAI
PHILADELPHIA, PA.

JUOZAS KAVALIAUSKAS
Licensed Penna and New Jersey
1601-03 So. 2-nd Street Tel.: DEW 5136

CHARLES J. ROMAN
(RAMANAUSKAS)
1113 Mt. Vernon Street Telefonas Poplar 4110
Moderniška laidojimo įstaiga: didelė graži koplyčia, erdvi salė su baru, pakeleivingiems suteikiama nakvynė—viskas nemokamai.
Nelaimės valandą kreipkitės į mūsų įstaigą, dieną ar naktį —mes visados pasirengę suteikti geriausį patarnavimą.

LEO SHEPORAITIS
Gamina SPRING BROOK Pale Dry Ginger Ale ir Aukštos rūšies carbonuotus gėrimus
444 N. MAIN ST., PITTSTON, PA.
Tel. 1937

AMOCO
EMPIRE OIL CO.
Michael Stanaitis, vedėjas
AMERICAN OIL CO. produktų platintojai
E. NORTHAMPTON & DIAMOND STREETS
WILKES-BARRE, PA.
Tel. 3-3753

VIENYBĖ
412 Bedford Avenue,
Brooklyn, N. Y.

Svarbi sukaktis

Šią savaitę sukanka šešeri tai, kai Hitlerio legijonai įsibrovė į Jugoslaviją ir kai tas kraštas, sukilęs prieš regento, kunigaikščio Povilo, valdžią, pradėjo kariauti nacius.

Tai gana svarbi sukaktis, nes šiandien niekas neabejoja, kad tas Hitlerio žygis į Graikiją, kur tada įstrigo Mussolinio juodmarškiniai, buvo fatališkas jam pačiam. Tiesa, 30 dienų laikotarpyje vokiečiai pasiekė Atėnus, bet žygis per Jugoslavijos kalnus, partizanams priešinantis, buvo suvėlintas, mažiausia, dvi savaites.

Tai buvo pirmasis karo posukis Hitlerio nenaudai. Rezultate, sekė suvėlintas žygis į Rusiją...

Deja, ši sukaktis anaiptol nėra maloni nei Anglijai, nei Amerikai. Churchillas su Rooseveltu, kaip žinoma, vėliau Jugoslaviją pardavė Stalinui.

Tada, kai Stalinas dar pataikavo Hitleriui, Jugoslavijos kal nuose ėjo žūtbūtinis karas dėl laisvės. Gen. Michailovičiaus vadovaujami partizanai tada kovojo nacius, o dabartinis Jugoslavijos diktatorius Tito dar gyveno Maskvoje. Ir tik tada, kai Hitleris pradėjo karą prieš Staliną, Jugoslavijos scenoje pasirodė Tito, kuriam vėliau Anglija ir Amerika pradėjo teik ti visokeriopą pagalbą. Maskvos spaudžiamas, Londonas su Washingtonu nusigrįžo nuo Michailovičiaus. Rezultate, Jugoslavija ir kiti Balkanų kraštai atsidūrė sovietų naguose, o Michailovičius neteko gyvybės.

Manoma, kad vėliau Maskva paliko britų sferoje Graikiją su tuo supratimu, kad Lenkija, Bal kanų ir Baltijos valstybės buvo sutikta palikti sovietų žinioje. Bet ir šiuo atveju sovietai nesilaikė savo žodžio. Ir jeigu ne britų intervencija, tai Graikija taip pat būtų atsidūrusi meškos naguose.

Pačiai didžiausiai likimo ironijai, šiandien Amerika stengiasi, išgelbėti Graikiją iš komunizmo, kuriam, be jokių skrupulų, prieš šešerius metus ta pati Amerika ir Anglija atidavė Jugoslaviją.

Posukis Amerikos užsienio politikoje

Užpereitą savaitę turėjome vi sų didžiausį įvykį Jungtinių Valstybių užsienio politikoje nuo II pasaulinio karo pabaigos. Tai prezidento Trumano pareiškimas kongrese apie reikalą paskirti 400,000,000 dolerių pagalbai Graikijai ir Turkijai. Nebūtų tai tokia didelė suma, palyginti su milžiniškomis Amerikos karo išlaidoms. Daug svarbiau, negu ši piniginė pagalba, yra užsimojimas pasiųsti į Graikiją civilinį ir karinį amerikiečių personalą prižiūrėti, kad toji šalpa tikrai pagelbėtų Graikijai sugrįžti į normalią laisvos valstybės tvarką. O dar svarbiau tai, kad prezidentas Trumanas pirmą kartą po ilgo Amerikos bičiuliavimosi su Sovietų Rusija aiškiai ir nepapras tai atvirai pasakė, jog šituo žygiu Jungtinės Valstybės nori už kirsti kelią totalitarinei agresijai į pietryčių Europą ir tuo pat į Vidurio Rytus. Sumušus nacius ir Italijos fašistus, neliko pasaulyje kitokio totalitarizmo, kaip tik rusiškas komunizmas. Taigi, nors prezidentas Trumanas savo kalboje nesumi nėjo Sovietų Rusijos, bet visas politinis pasaulis aiškiai suprato, jog Amerikos prezidentas ryžosi pastatyti ant Balkanų kumšti, nukreiptą prieš Sovietų Rusiją, sakydamas: "Gana, toliau nei žingsnio!"

Šitoks žygis reiškia didįjį posukį pokarinėje Amerikos užsie nio politikoje. Ligi šiol Jungtinės Valstybės, kaip ir Didžioji Britanija, stengėsi išlaikyti karo metu sudarytą sąjungą su Maskva, toleravo, nors ir su pro testais, Rusijos agresyvinę ekspansiją, kuri prasidėjo nuo Suo mijos ir apėmė toliau Estiją, Latviją, Lietuvą, Lenkiją, Vengriją, Čekiją, Rumuniją, Jugoslaviją, Bulgariją, Albaniją. Tai vardai dešimties buvusių nepriklausomų valstybių, kurios šian dien neegzistuoja, kaip laisvos valstybės, o visos yra iš Kremliaus diriguojamos. Jungtinės Valstybės ne tik šitai toleravo, bet ir rėmė savo politiką iliuzija, jog esamoje padėtyje bus galima sudaryti, bendradarbiau jant su Sovietų Rusija, pastovi taika. Vis dar tikėtasi sulaukti iš Rusijos pusės geros valios taikai stabilizuoti. Šitokia politinė mintis ėjo raudona gija per visas konferencijas Jungtinių Tautų Organizacijoje ir Ato minėje Komisijoje. Šiandien, po prezidento Trumano kalbos, tas periodas reikia laikyti užbaigtu. Vienas istorijos lapas užverstas. Prasideda naujas: aktyvaus ir unilateralinio Jungtinių Valstybių pasipriešinimo pasauliniam komunizmui, kuriam vadovauja Maskva.

Kokios gi priežastys prie to privedė? Kas verčia Ameriką išplėsti Monroe doktriną iki Dardanelių ir Viduržemio jūrų? Visų pirma, tai žemės planetos reliatyvinis sumažėjimas. Kaip Monroe laikais Kolumbija buvo dvidešimties valandų kelio atstume nuo New Yorko, taip dabar Graikija ir Turkija yra dvidešimties valandų atstume nuo Amerikos. Antra, Jungtinių Amerikos Valstybių politikos vy rai galų gale pradėjo pažinti tikrąjį bolševizmo veidą ir praregėti jo paslėptus tikslus. Šitai privedė prie įsitikinimo, jog tuščia yra viltis susilaukti padoraus Sovietų kooperavimo tai kai sudaryti. Lietuviai, turėję artimo kontakto su bolševikais rusais ir patyrę ant savo kailio jų metodus, iš anksto ir seniai žinojo, jog Vakarai anksčiau ar vėliau gaus tuo įsitikinti. Bolševizmas yra eksporto dalykas. Pasiglemžę kurią nors teritoriją, Sovietai pirmiausia gabena jon ne maistą (kurio patys neturi), o marksizmo — leninizmo propagandą. Taip buvo ir Lietuvoje 1940 metais. Ne tik gimnazijų mokiniams, bet ir universiteto profesoriams buvo laikomi marksizmo - leninizmo kursai. Iš Maskvos atsiųstieji instruktoriai, pateikdavo čia tikrą ir gryną, be jokios skraistės, leninizmo-stalinizmo mokslą. Šiuo metu Amerikos lietuvių tarpe yra žmonių, ėjusių tą mokslą. Stalino pagrindinė min tis užsienio politikoj, kurią jis pasako tik ištikimiems bolševikams, yra tokia: išlaikyti komunizmą viename krašte, esant aplinkui kapitalistinėms valsty bėms, nėra galima. Karinis kon fliktas tarp buržuazinio kapitalistinio pasaulio ir Sovietų Sąjungos neišvengiamas. Jam reikia ruoštis: 1) didžiausią dalį produkcijos atiduodant ginklavimuisi, 2) iš anksto užimti stra tegines pozicijas, išplečiant Sovietų Sąjungos čiauptuvus juo galima tolyn į Vakarų Europą (Vokietiją, Prancūziją), į Artimuosius Rytus ir Afriką (Graikija, Turkija, Palestina, Libija), ir Tolimuosius Rytus (Indokinija, Korėja, Kinija). Vykdant šią programą, ieškoti pirmiausia "minkščiausios vietos." Tokia "minkščiausia vieta" ir laikoma karo nuteriotoji Graikija. Jeigu Maskva jau dveji metai per Jugoslaviją ir Albaniją kiša pinigus ir ginklus į šiaurės Graikiją, organizuoja ir treniruoja ten tūkstančius gink luotų komunistų, tai ne dėl kokios "zobovos," ir ne vien dėl nervų karo, o tikriausiai—kaip pasirengimą naujai agresijai. Paimti į rankas Graikiją Sovietams yra nepaprastai svarbus strateginis ėjimas: tai leistų jiems prasimušti į Adrijos jūrą. Italijos pašonėn, o dar svarbiau — prieiti prie Dardanelių ir užflankuoti Turkiją, kuri šiandien yra vienintele reali pajėga, stovinti skersai kelio Sovietų ekspansijai šitoje zonoje.

Prezidentas Trumanas, pasuk damas Amerikos politiką visų 90 laipsnių kampu, daro šachą Stalino planams. Europa yra per silpna priešintis bolševikų ekspansijai. Vokietija, kaip jėga, neegzistuoja. Prancūzija, neatsigavus iš po karo griuvėsių, viduje susikaldžius. Didžioji Britanija viena turėjo nešti Europos pusiausvyros naštą, kurios toliau nebėpakelia. Amerikos politikos vyrai vis aiškiau ima suprasti, jog Maskvos agresija nesustos Europoje, o sieks pasaulinės hegemonijos dar smarkiau, negu tai darė Hitleris. Komunistų agitacija ir komunistų inspiruoti sukilimai Pietų Amerikoje yra tam ryškus įrodymas. Todėl štai atėjo valanda Amerikai ryžtis. Izoliacionizmas per brangiai Amerikai kaštavo — bilijonus dolerių ir šimtus tūks tančių vyrų per II pasaulinį karą, kurio būtų buvę išvengta, jei Jungtinės Valstybės 1919 metų būtų visu svoriu rėmusios Europos taikos pastatą. Antros tokios klaidos Amerika, atrodo, nenori daryti. Pasiryžimas duo ti pagalbos pinigais ir žmonėmis Graikijai yra tik pirmas žingsnis prasidedančioje milžinų kovoje, kuri turi būti iškovota, jei žmonijos civilizacija turi išlikti.

Šitaip įvertina prezidento žygį ir Amerikos ir įvairių pasaulio tautų spauda. Iš tos spaudos reagavimo matyti, jog linijos pravestos aiškiai. Europos liberalinė ir socialistiškai demokratinė spauda karštai sveikina prezidento Trumano pasiryžimą, gi bolševikų ir jų satelitų spauda inirtusiai puola naują Jungtinių Valstybių politikos kursą. Negali būti jokio abejojimo, kad lietuviai, visi susipratusieji lietuviai be partijų skirtumo, džiaugsmingai sveikina prezidentą Trumaną, pasiryžusį ginti demokratiją, kur tik jai grestų totalitarizmo agresijos pavojus. Šitai sustiprina ir mūsų viltį susilaukti laisvos, demokratinės Lietuvos. Keblioj padėtyje atsidurs tik lietuvių komunistų spauda Amerikoje: prie naujo Amerikos politikos kurso Bimba ir jo sėbrai, anksčiau ar vėliau turės parodyti, ar jie jaučiasi daugiau Sovietų Rusijos piliečiais ir sovietinio imperalzmo rėmėjas, ar lietuviais ir padoriais Jungtinių Valstybių piliečiais. Amerikos lietuviai jau praeitą pasaulinį karą davė didelių aukų, tūkstančius žuvusių jaunų amerikiečių lietuvių vyrų, šimtus tūkstančių dolerių už bonus. Tos aukos buvo sudėtos ginti demokratiją nuo fašistinio ir nacistinio totalitarizmo, bet ne tam, kad jo vieton įsigalėtų komunistinis totalitarizmas. Todėl džiaugiamės, kad mūsų valdžia stojo ant teisingos politikos kelio. Naują Amerikos politikos kursą visi lie tuviai kaip vienas turime remti ir reikalauti, kad kova su totalitarizmu būtų davesta iki galo.

Prezidento Trumano pradėtoji amerikoninio aktyvumo po litika šiuo metu yra svarbiausias kalbų objektas viso pasaulio diplomatų kanceliarijose, parlamentuose ir laikraščių redakcijose. Kongresas iki Kovo 31 dienos turės pasisakyti dėl prezidento Trumano pasiūlymo tiekti pagalbą Graikijai ir Turkijai prieš komunistinę agresiją. Kaip ligi šiol Jungtinių Valstybių užsienių politika buvo dvipartinė, taip ir šis svarbus žygis remiamas abiejų par tijų lyderių ir todėl neabejotinas, jog , jog Kongresas principialiai pritars prezidentui Trumanui ir tik dėl vykdymo detalių bus skirtingų nuomonių..

Šituo politikos posukiu Jungtinės Valstybės grįžta į savo tradicinę rolę, į Washingtono, Jeffersono, Wilsono dvasios kelią. Nes juk šiandien reikia gin ti patys pagrindiniai vakarų civilizacijos principai, tie patys žmogaus laisvės principai, kurie anglų tautos buvo 17-me šimtmetyje iškovoti ir surašyti "Magna Charta Libertatum," o vėliau ryškiausiai nusakyti Ame rikos Jungtinių Valstybių Declaration of Independence. Tai nėra supuolimas, o visai sąmoningai paruoštas dalykas, kad Valstybės Sekretorius Marshall perskaitė Maskvoje Molotovui paskaitą apie elementarines de mokratijos sąvokas kaip tik Nepriklausomybės Deklaracijos stiliuje.

Tam tikru istorijos periodu viena kuri tauta turi nešti savo rankoje žmonijos laisvės ir progreso žibintą. Ir toji ranka turi būti tvirta. 18-tame ir pradžioje 19-to šimtmečio tai buvo Prancūzija. Antroje pusėje 19-to šimtmečio Anglija buvo žmogaus ir tautų laisvės užuvėja. Šiandien ta rolė tenka Jung tinėms Valstybėms. Tik jose yra jėga apginti žmonijos civilizaciją nuo naujosios azijatinės barbarybės. Ginant Europą, kar tu ginamas ir Jungtinių Valstybių saugumas. Karo niekas nenori, bet Hitlerio pavyzdys perdaug dar šviežias, kad užmirštume, jog apeasmentas karą tik priartina, o ne pašalina.

Todėl mes visi tautiniai Amerikos lietuviai, vis viena kokios partijos būtume, turime visomis išgalėmis remti naują prezidento Trumano pradėtąjį užsienio politikos kursą ir reikalauti, kad jis būtų konsekventiškai tęsiamas, kol tarptautinėje politikoje bus įgyvendinti laisvės demokratybės ir teisingumo principai.

J. P. Sandys

JONAS ŽIAURUSIS IR BOLŠEVIKAI

New Yorke pradėta rodyti ta rybinė filma — "Ivan the Terrible" — Jonas Baisusis. Taip praneša Laisvė. Girdi, filmoje Jonas Baisusis pavaizduojamas kaip liaudies reikalų gynėjas ir pirmasis nutiesęs tvirtus pamatus rusų valstybei...

Matyt, Tėvelis Juozupas užsigeidė pagvildenti rusų tautos istoriją (nors sovietuose istorija prasideda tik 1917 m. spalių mėn.) ir palyginti kas iš buvusių valdovų valdymo metodais galėtų susilyginti. Žinoma, lygiai tokio nerado, tačiau panašų rado—tai Janą Baisųjį, kuriam istorija, tačiau, davė Jono Žiauriojo vardą.

Pažiūrėkime, ką sako Rusijos istorikai apie Joną Žiaurųjį. —

Jo valdymo laikais visa Rusija skendo gaisrų ir kraujo klane. Joks priešas taip žiauriai nesielgdavo su užimtais užkariautais Rusijos žmonėmis, kaip caras Jonas Žiaurusis su savaisiais. Net puslaukiniai viduramžių totoriai, kurie buvo užkariavę didelius pietinės Rusijos plotus, žymiai švielniau elgdavosi su žmonėmis, nei caras Jonas Žiaurusis.

Savo nežmonišką valdymo egzistenciją palaikyti, Jonas Žiaurusis buvo suorganizavęs savanorių pulkus, kurie vadinosi Opričnikais ir savo valdžios ženklą — organizacijos ženklą—turėjo prie balno šuns galvą ir šluotą. Opričnikai prieš nieką neatsakydavo ir elgdavosi taip kaip jiems patikdavo. Be to, jie naudojosi bajorų — didikų privilegijomis.

Srityse, kur Jonas Žiaurusis pasiųsdavo opričnikus bausti nepaklusniuosius, likdavo, pelenų krūvos, kraujo klanai, išniekintų moterų ir išžudytų vyrų lavonai. Todėl žmonės, sužinoję apie atvykstančius opričnikus, kas begalėdami, su vaikais moterimis, gyvuliais ir turtu, bėgdavo į miškus, kad išgelbėjus gyvybę ir turtą nuo Jono Žiauriojo budelių.

Be to, Jonas Žiaurusis buvo sadistas, nes turėdavo malonumo žiūrėti į žudynes. Kada prie jo dvaro susirinkdavo pulkai civilių gyventojų pasveikinti jį ir duokles sumokėti, jis įsakydavo opričnikams joti į minią ir mindžioti arkliais žmones, o po to liepdavo paleisti laukinių meškų būrius, kurios draskydadavo sužeistus ir gyvuosius. Jonas Žiaurusis gėrėdavosi tomis kankynėmis.

Taigi, Tėvas Juozupas daug pasimokė iš savo pirmtakūno Jono Žiauriojo. Jo valdymo būdai kiek skiriasi. Juozapo opričnikai vadinami NKVD, prie šono nešioja ne šuns galvą ir šluotą, o naganą ir kepurėje raudoną penkiakampį, o visa kita lieka tas pats. Skiriasi gal tik tuo, kad nelaimingieji nuo opričnikų rasdavo prieglobstį miškuose, o nuo NKVD nebeturi kur pasislėpti ir savo aukas iš lėto marina Sibiro kasyklose ir kalėjimuose.

K. Danta.

TREMTINIO PASTABOS

Lietuvių tremtinių katalikų reikalams šv. Sostas paskyrė delegatą kan. F. Kapočių, veiklų Žaliakalnio kleboną. Sausio pabaigoje sukako vieneri metai, kai veikia delegatūros įstaiga Kan. Kapočiaus atlikta daug ir dabar tremtinių religiniai reikalai tvarkomi pavyzdingai.

Įdomu tai, kad Vokietijoje yra ir lietuvių vyskupų, tačiau jie į šią svarbią vietą nebuvo paskirti.

—o—o—o—

Tremty judriai veikia ir inžinieriai, susiorganizavę į savo sąjungą. Buvo paskelbtas konkursas pagaminti geriausiam miesto ir kaimo namų projektui. Iš viso pristatyta netgi 45 projektai. Premijomis apdovanoti inžinieriai Okunis, Švipas, Mulokas ir Resonas.

—o—o—o—

Detmolde eina atgaivintas vaikų laikraštis — Saulutė. Iki Naujų Metų buvo išleista 12 nr. Saulutė daro labai simpatišką įspūdį, ją redagauoja vaikų rašytojas A. Giedrius.

Toks laikraštis labai praverstų ir Amerikos lietuvių vaikams. O dabar jie palikti sau ir, berods, nei vienas nusiskųs laikraščių neturį net vaikų skyriaus. Svarbus, sakysim, moterų skyrius, tačiau nereikėtų užmiršti ir josios vaiko.

—o—o—o—

Kas naujo DP gyvenime?

— Naujienos vis tos pačios, rašo vienam laiške DP. — Iš ryto kalbam, ką gausim pietum, o per pietus laukiam vakarienės... Keli mūsų stovyklos be jo kių screeningų savo valia atsisakė DP teisių ir išėjo į žmones. Biauru, kai visą laiką reikia galvoti kaip čia savo pilvą prikimšti. Ach, kad greičiau baigtų vargti tie mūsų tremtiniai!

—o—o—o—

DP spauda gyvai rašo, kur tremtiniai bus perkelti ir įgyvendinti. Britai dalį tremtinių moterų parsivežė į Angliją dar bams. Jos gan gerai laikosi.

—o—o—o—

Tremtinių vadovai planuoja, kad visi lietuviai galima būtų apgyvendinti vienoj vietoj. Tai puiki mintis, bet sunkiai atsiekiama. Tuo reikalu Laisvėn 13 nr., rašo: Iliuzijas apgyvendinti kompaktine mase (Pareinyje ar kitur) įšmeskime iš savo gal vų, kaip nerealias is nepagrįstas.

—o—o—o—

Amerikos lietuviai geri ir, svarbiausia nuoširdūs žmonės. Daug remia jie tremtinius, bet neužmiršta ir Amerikon naujai atkeliavusių. Štai vienoj dirbtuvėje Brooklyne jie dosniai sumetė vienam jaunuoliui iš Europos, kuris per vieną dieną New Yorke tegalėjęs išleisti maistui dešimtuką..., o viena po nia atnešė ir pulkų kostiumą.

Girdi ir kitur panašiai buvę. Bolševikai, tiesa, į šį labdaros darbą žiūri šnairai, tačiau jų niekas nepaiso.

—o—o—o—

Baigiant šiose skiltyse norėčiau iš širdies padėkoti mano dėdei Edvardui Pulokui ir p-niai Aldonai Pulokienei už stambią paramą ir malonią širdį man padedant atvykti į Dėdės Samo kraštą. Taip pat ačiū ir už jaukią pastogę, kurią ir dabar dar naudojuosi.

Juozas Valtys

Laiškai

Gerbiamas Redaktoriau:

Pabaigoje pereitų metų teko pastebėti Jūsų vedamąjį straips nį, kur teisingai nurodyta skaitytojams, kad laikraščio leidimas sena kaina nėra skanūs pyragai. Taip pat siūlei kitiems leidėjams, pasitarus, pakelti laikraščio kainas. Asmeniškai, aš pilnai su tuo Jūsų pareiškimu sutinku, rengiausi net savo pastabose apie tai pakalbėti, bet kadangi iš pačių leidėjų neteko jokio pasitarimo išgirsti, tai ir man daugiau nieko neliko, kaip tik nutylėti.

Mes sulaukėme jau dešimtis pamokytų ir visai mokytų naujų lietuvių, vyrų ir moterų, iš Europos. Nėra abejonės, jie atsivežė labai daug naujos dvasinės jėgos, žinių, išgyventų šiurpių įspūdžių. Jie pailsėję ir atsigavę, ne vienas norės apie tai spaudoje pasisakyti. Tokių lietuvių atvyks dar daugiau.

Taigi, ar jūs neplanuojate leisti Vienybę dažniau? Sakyčiau, po šešis puslapius du sykius į savaitę už 5 dol. Aš jaučiu, kad "biedniausias" senas skaitytojas mielai penkinę užsimokėtų, o turtingesni pasiųstų ir daugiau.

Patartina padaryti nuodugnų apskaitliavimą ir parašyti atskirą tuo klausimu savo pareiškimą skaitytojams. Dabar siunčiu jums 1947 m. Vienybės prenumeratą 5 dol.

Su gilia pagarba,
Z. Jankauskas

Phila., Pa.

Gerbiamas Redaktoriau:

Esu pabėgėlis iš Lietuvos, gyvenu lageryje Vokietijoje. Turiu brolį Kanadoje ir norėčiau jį susirasti. Todėl nuoširdžiai prašau paskelbti mano paieškojimą Jūsų laikraštyje ir jei atsirastų, pasiųsti jam pridėtą laiškutį.

Aš, Izabelė Mikalajūnienė - Bindokaitė, Juozo duktė, gyv. Gr. Hesepe (23) Kreis Meppen Dautschland ieškau brolio Kosto iš Mockabūdžių km., Keturvalakių v. Vilkaviškio apskr.

Mano brolis į Kanadą išvyko apie 1929. Dirbo anglių kasyklose.

Iz. Mikolajūnienė

Pabėgėliai

FAUSTAS KIRŠA

I

Visaip mes bėgom iš tėvynės
Šeimom, pavieniuj ir būriais.
Klajūnai tapome. Kuprinės
Pečius nuspaudė pakeliais.
Vietovės Jurbarkas, Virbalis,
Žalioji siena, Tauragė
Šauniais vežimais ir žirgeliais
Užtvino, užvirė staigiai.
Tokio grūdimosi, gajumo
Tikrai nuo Vytauto laikų
Lietuvių čia nebuvo buvę:
Jaunimo, senių ir vaikų.
Ne mes vieni nuo priešo bėgom,
Pabėgo sielos nuo velnių.
Dėvėję frakais ir sermėgom
Nelaukė pagarbos iš jų.
Pabėgo žmonės, giesmės, dainos
Ir tipai iš literatūros.
Kas liko, nusidažė rainas,
Arba dauboj kur įsikūrė.
Teisė ir pagarba pradingo,
Pradingo meilė ir dievai,
Tiktai žiedeliais pievos sninga,
Tik liūna laukuose javai.
Vieni važiavo ant risorų,
Bėkoną zulino blauzda.
Kiti vos peršoko per tvorą
Kaip stovi: kepė ir lazda.
Dėlto nelygus jų likimas,
Nelygios dienos sūkuriuos,
Visko nesuvarysi rimais.
Tiktai kai ką apimt tariuos.

II

Atvykome į Vokios žemę:
Svetys esi nevisados,
Čionai šiūkšles ar vargą semiam,
Kai kas net laukia, kas ką duos.
Ne vienas sotus spekuliantas
Su baisiai nuskriausta mina
Dar skundės, kad ne visas trantas
Jam persiųsta. Jam ne gana.
Bet kiek liūdnų nuo miesto tilto
Išblyškę žiūri vandenin,
Kad neturi nei kur sušilti,
Nei ko įmesti gomurin.
Vieni paliko visą mantą
Prakeikdami visas valdžias.
Kiti laimingai apsipranta
Atleidę įtemptas vadžias.
Vieni tėvus namuos paliko,
Kiti juos vežas kaip kūmuos,
Kiti vaikučiais kaip gvazdikais
Apsisodino vežimus.
Vieni meilužių nusikratė,
Kitiems tuo reikalu geriau.
Pavydo ir aistros gyvatė,
Atrodo, ir toliau kariaus.

III

Mes verkdami apleidom žemę,
Kur buvo miela ir gražu.
O likusiems veidai aptemo
Prie savo nuosavų daržų.
O kas gi sava bepaliko?
Tik rankos, oras ir kapai.
Riebiai gyvena pakalikai,
O tu tik žiauberį laupai.
Svetur — ne tėvas, ne tetulė,
Ne brolis, sesė, ar mama,
Čia badmirio sriubas apgulus
Gyva, marga tautų šeima.
Spalvos ir kvapo kaip deguto
Erzac-kavos visiems gana.
Ir krenta svoris šiaip ir brutto,
Raukšlėta daros šypsena.
Norėtum dieviškai šypsotis,
Norėtum nervus kur pamest,
Bet dvasinės ir kūno votys
Nepameta kutent ir ėst.
Nebesvarbu, kas piklins garą:
Vistiek čia geresni takai.
Pabėgęs nuo mirties ir maro,
Ir šiaudą skęsdamas laikai.
Nebesvarbu archtektūra,
Velniop visi papuošalai,
Svarbu taikon atnešti skūrą,
Ir dar šiokie tokie galai.

IV

Pirmų pirmiausia pasišovė
Vydūno brolis, Sau—žmogus,
Iš pelenų atkasti šlovę,
Kad jaustų žmonės ir dangus.
Sujungęs išmintį ir meną,
Jis šventą ugnį įruseno
Rambyno pačiame gubry.
Suėjo baltos vadelutės
Ir liepsneles iš anglies pūtė.
Pelėda klykavo stuobry.
Dėl to, kad būtų alškiai gyvas,
Jis vengė būti kolektyvuos,
Kur žūsta siela ir drąsa.
Jei tu prieš bendrą valią šiaušies,
Vardan lygybės į pakaušį
Tikriausiai gausi iš nagano.
Tokia bus saulė ir šviesa,
Kurią komuna atgabeno.
Piliečiai lygūs, bet nelygiai
Stiprybę iš šaltinių semia:
Vienus pasotina skaniai
Garbė, blizgučiai, lašiniai,
Kitus nuo pilekalnio žemė.
Ir Sau—žmogus nematė nieko
Be oro, kas jo dienai lieka.
Jis bus sunaikintas tikriausiai,
Kad jis kasdieną nusiprausia,
Kad jis atsako už save,
Kad jis kitam pasiūlo mintį
Dangaus valia neapsivilti
Ir neiti su tamsia srove.
Jam nebeliko nieko kita:
Atsukti veidą nuo rytų
Ir su šventosios žemės sauja
Pradėti kurti naują mitą
Prie kelio vakarų tautų,
Kur išmintis nuplauna kraują.

NUOTYKIAI VOKIETIJOJ

Rašo SOFIJA AMBRAZEVIČIENĖ

(Tęsinys)

Jau bendrais ruožais viskas buvo papasakota, vienuolės išėjo ir mes likome su Baltuškiene vieni. Jinai sakėsi esą laiminga, kap pateko į vienuolyną, kur gavo ne tik kambarį, bet ir maistą. Tiesa, kambarys buvo atsuktas į šiaurę, drėgnas ir langais spyrėsi į uolą, nuo ko buvo gana tamsoka, bet vienuolyno kambariai visi buvo tokie.

Čia sužinojom vienuolyno istoriją: virš 800 metų trys Anglijos karaliaus Ričardo vaikai, Villibald, Unnibald ir jų sesuo Wolburga, atvyko, kaip misionieriai, į Bavariją, ir čia apsigyveno. Willibaldas tapo vyskupu ir įsteigė Eichstatte pirmąją vyskupiją. Jisai pastatė ant kalno, dešiniam Altmuhlės krante, labai gražią pilį, kuri stovi po šiai dienai ir vadinasi Willbaldo pilis. Vyskupas Willbaldas praleido visą gyvenimą Eichstatte ir čia mirė, jo kaulai ilsisi katedros altoriuj, kuris tam tyčia pastatytas pačiam vidury bažnyčios.

Šv. Walburgo įsteigė vienuolyną ant kalno kairiajame Altimuhlės krante, prieš Willibaldo pilį, prie uolos, nuo kurios krinta, metrų apie 20 aukštumo, krioklys. Dabar krioklys randasi pačiam vidury vienuolyno, tarp dviejų mūrinių sienų ir, krintant, daro didelį ūžimą visam vienuolyne. Šv. Valburgo taip pat praleido savo gyvenimą, Eichstatte vienuolyne ir yra palaidota kriptoj po bažnyčia, virš esančio tenai altoriaus. Niša, kur stovi grabas šv. Walburgos, uždaroma sidabrinėm durelėm. Laikas nuo laiko, prie altoriaus būna laikomos mišios, tuomet dureles atidaro. Viršuje nišos susirenka drėgnumas, pavidale rasos, kuri krinta į tam tikrą įdubimą, iš kurio vienuolės ją supila į mažas stiklines bonkutes su parašu: šv. Walburgos aliejus," ir išdalina tikintiesiems, kaipo stebuklingą vaistą nuo visokių ligų. Dėl savo dievobaimingo gyvenimo ir daugybės stebuklų, kuriais jinai išgarsėjo, šv. Walburga buvo kanonizuota, o vienuolynas pavadintas jos vardu.

Vienuolės, be maldos ir darbo, nieko nežino.

Dabar svarbiausias mums klausimas buvo, ar bombarduoja Eichstattą, o jei bombarduoja — tai kur bėgti slėptis. Nuo Baltuškienės sužinojom, kad Eichstatto nebombardavo dar nei karto, nors aliarmai būna dažnai, bet niekas nekreipią dėmesia. Visi tęsia savo darbą, o jei kas nori slėptis, tai kiekvienas slepiasi rusy, po savo namu. Slėptis po tokiais namais, kaip Eichstatto, būtų rizikinga, nes jeigu negalėjo atlaikyti Vienos aštuonių ir dešimties aukštų namai, tai kagi atlaikys Eichstatto bakūžės? Tokiu būdu, užėjus bombardavimui, būtum dideliam pavojuj, bet nebuvo ką daryti. Reikėjo laukti ir atsiduot tik Dievo valiai.

Jau buvo tamsoka, kuomet sugrįžom iš vienuolyno į "Ochsbraujaus" viešbutį. Visi gyventojai jau buvo suėję, bet dar niekas nemiegojo. Prie lango sėdėjo keletas lietuvių. Jie buvo nusiminę ir liūdnai žiūrėjo į gatvę. Patalpoj buvo niūru ir, kaip paprastai, biauriai dvokė jaučių mėšlu, bet nebuvo kur dingti. Šiaip taip pasiklojom ir, išvargintį ilgos ir baisios kelionės, tuojau užmigom. Naktį sustau gė sirena. Visi pašoko iš lovų ir pradėjo skubiai rengtis. Elektros šviesos laike aliarmo nedegama, o degtukų niekas neturėjo. Kilo panika. Ant galo šiaip taip apsirengėm ir nusileidom į rūsį, kuris buvo po tuo pačiu namu ir kur savininkai, žiemos metu, laikė bulves. Rusy drėgna, šalta ir biauriai dvokė pelėsiais. Kažkas atsinešė uždengtą žvakę ir pastatė ant bačkos. Susirinko nemažai žmonių iš viešbučio ir iš gretimai stovinčių namų. Netikėtai prikelti iš miego, visi drebėjo nuo drėgmės ir šalčio ir garsiai keikė valdžią ir karą, kuris sudrumstė ramybę ir pražudė tiek žmonių. Bombardavimo nebuvo ir po kiek laiko atšaukė aliarmą. Skubiai grįžom visi į viršų ir atsigulėm savo lovose, bet užmigti negalėjom, nes buvo jau beveik rytas ir po miestą maršavo "pancerfausto" daliniai, ir garsiai rėkė karišką dainą, kuri baigėsi žodžiais:

"O-pa-pa, o la-la
Die gauze kompanie."

Jie vaikščiojo naktimis gaudyti ir naikinti priešo tankus, ir dabar, matyt, grįžo iš savo medžioklės. Atsikėlę, turėjom progos pasikalbėti su savo kambario kaimynais. Pasirodė, kad visi čia esantieji bėgo nuo bolševikų ir atvyko į Eichstattą, kad čia suslauktų amerikiečių, bet niekas nežinojo, kur jie yra ir kada ateis. Vokiečių radijas nepranešdavo kur yra priešas ir kokiu tempu eina, o iš užsienio negalima buvo klausyti, nes už tai gresė mirties bausmė. Nebuvo nei laikraščių, nei laiškų. Žmonės gyveno pletkais. Visi laukė priešo, net ir vokiečiai, nes žinojo, kad su jo atėjimu pasibaigs karas, t. y., bombardavimai ir kitokie baisumai.

(b. d.)

LICENSES

WHOLESALE AND RETAIL

Beer, Wine, Liquor

NOTICE is hereby given that License No. RL 910 has been issued to the undersigned to sell beer, wine and liquor at retail under Section 107 of the Alcoholic Beverage Control Law at 304 Court Street, Borough of Brooklyn, County of Kings to be consumed on the premises.
HENRY TUOHY
304 Court Street, Brooklyn, N. Y.

NOTICE is hereby given that License No. RL 3013 has been issued to the undersigned to sell beer, wine and liquor at retail under Section 107 of the Alcoholic Beverage Control Law at 4224 — 3rd Avenue, Borough of Brooklyn, County of Kings to be consumed on the premises.
KIBE LIQUORMAN
4224 — 3rd Ave., Brooklyn, N. Y.

NOTICE is hereby given that License No. RL 4417 has been issued to the undersigned to sell beer, wine and liquor at retail under Section 107 of the Alcoholic Beverage Control Law at 1018 Manhattan Ave., Borough of Brooklyn, County of Kings to be consumed on the premises.
ROMUALD YUREWICZ & SOPHIE ANDRUSZKIEWICZ
(R. R. & Bar & Grill)
1018 Manhattan Ave., Brooklyn, N. Y.

NOTICE is hereby given that License No. RL 7196 has been issued to the undersigned to sell beer, wine and liquor at retail under Section 107 of the Alcoholic Beverage Control Law at 2041 Fulton St. & 20 Somers St., Borough of Brooklyn, County of Kings, to be consumed on the premises.
THOMAS ALLICINO
2041 Fulton St. &
20 Somers St., Brooklyn, N. Y.

NOTICE is hereby given that License No. RL 807 has been issued to the undersigned to sell beer, wine and liquor at retail under Section 107 of the Alcoholic Beverage Control Law at 324 Devoe Street, Borough of Brooklyn, County of Kings to be consumed on the premises.
MICHAEL LEIPUS
324 Devoe St., Brooklyn, N. Y.

NOTICE is hereby given that License No. RL 815 has been issued to the undersigned to sell beer, wine and liquor at retail under Section 107 of the Alcoholic Beverage Control Law at 94 Bedford Avenue, Borough of Brooklyn, County of Kings to be consumed on the premises.
PAUL YURCHYK
(Bedford Bar & Grill)
94 Bedford Ave., Brooklyn, N. Y.

NOTICE is hereby given that License No. RL 3072 has been issued to the undersigned to sell beer, wine and liquor at retail under Section 107 of the Alcoholic Beverage Control Law at 1224 — 8th Avenue, Borough of Brooklyn, County of Kings to be consumed on the premises.
JOHN GALLAGHER
1224 — 8th Ave., Brooklyn, N. Y.

NOTICE is hereby given that License No. RL 1226 has been issued to the undersigned to sell beer, wine and liquor at retail under Section 107 of the Alcoholic Beverage Control Law at 553 Nostrand Ave. & 1298 Atlantic Ave., Borough of Brooklyn, County of Kings, to be consumed on the premises.
THERESA R. ATHING
(Bake's Tavern)
553 Nostrand Ave.,
1298 Atlantic Ave., Brooklyn, N. Y.

NOTICE is hereby given that License No. RW 312 has been issued to the undersigned to sell beer and wine at retail under Section 107 of the Alcoholic Beverage Control Law at 112 Jackson Street, Borough of Brooklyn County of Kings, to be consumed on the premises.
GIUSEPPE ESPOSITO
112 Jackson St., Brooklyn, N. Y.

NOTICE is hereby given that License No. RL 3113 has been issued to the undersigned to sell beer, wine and liquor at retail under Section 107 of the Alcoholic Beverage Control Law at 765 Washington Ave., Borough of Brooklyn, County of Kings, to be consumed on the premises.
AGNES RANDALL
765 Washington Ave., Brooklyn, N. Y.

NOTICE is hereby given that License No. RL 6239 has been issued to the undersigned to sell beer, wine and liquor at retail under Section 107 of the Alcoholic Beverage Control Law at 1270 Nostrand Ave., Borough of Brooklyn, County of Kings, to be consumed on the premises.
BERNARD F. DUFFY
1270 Nostrand Ave., Brooklyn, N. Y.

NOTICE is hereby given that License No. RL 997 has been issued to the undersigned to sell beer, wine and liquor at retail under Section 107 of the Alcoholic Beverage Control Law at 51 Kent Avenue, Borough of Brooklyn, County of Kings, to be consumed on the premises.
PAULINE BALKO
51 Kent Ave., Brooklyn, N. Y.

NOTICE is hereby given that License No. RL 9015 has been issued to the undersigned to sell beer, wine and liquor at retail under Section 107 of the Alcoholic Beverage Control Law at 291 Van Brunt St., Borough of Brooklyn, County of Kings, to be consumed on the premises.
NELLIE SOMMERS
291 Van Brunt St., Brooklyn, N. Y.

NOTICE is hereby given that License No. RW 545 has been issued to the undersigned to sell beer and wine at retail under Section 107 of the Alcoholic Beverage Control Law at 133 Irving Ave., Borough of Brooklyn, County of Kings, to be consumed on the premises.
RICHARD LIPPERT
(Black Eagle Tavern)
133 Irving Ave., Brooklyn, N. Y.

NOTICE is hereby given that License No. DW 105 has been issued to the undersigned to manufacture wine at retail under Section 107 of the Alcoholic Beverage Control Law at 1080 Fulton St., Borough of Brooklyn, County of Kings, to be consumed off the premises.
MORRIS SLEPIAN
Metro Wine Company
1080 Fulton St., Brooklyn, N. Y.

NOTICE is hereby given that License No. L 1762 has been issued to the undersigned to sell wine & liquor at retail under Section 107 of the Alcoholic Beverage Control Law at 189 Clinton St., Borough of Brooklyn, County of Kings, to be consumed off the premises.
ALFRED DRESNER
(D-B-A Brooklyn Heights Wines & Liquors)
189 Clinton St., Brooklyn, N. Y.

NOTICE is hereby given that License No. L 6081 has been issued to the undersigned to sell wine & liquor at retail under Section 107 of the Alcoholic Beverage Control Law at 616 Halsey St., Borough of Brooklyn, County of Kings, to be consumed off the premises.
JAMES J. SEXTON, JR.
616 Halsey St., Brooklyn, N. Y.

NOTICE is hereby given that License No. L 822 has been issued to the undersigned to sell wine & liquor at retail under Section 107 of the Alcoholic Beverage Control Law at 852 Utica Ave., Borough of Brooklyn, County of Kings, to be consumed off the premises.
JACK KRASNER
852 Utica Ave., Brooklyn, N. Y.

NOTICE is hereby given that License No. RL 6637 has been issued to the undersigned to sell beer, wine and liquor at retail under Section 107 of the Alcoholic Beverage Control Law at 85 Grand Street, Borough of Brooklyn, County of Kings, to be consumed on the premises.
PAUL NEMEIKIS
85 Grand St., Brooklyn, N. Y.

NOTICE is hereby given that License No. RW 295 has been issued to the undersigned to sell beer and wine at retail under Section 107 of the Alcoholic Beverage Control Law at 861 Glenmore Ave., Borough of Brooklyn, County of Kings, to be consumed on the premises.
CARL MANN
861 Glenmore Ave., Brooklyn, N. Y.

NOTICE is hereby given that License No. RW 294 has been issued to the undersigned to sell beer and wine at retail under Section 107 of the Alcoholic Beverage Control Law at 1145 — Broadway, Borough of Brooklyn, County of Kings, to be consumed on the premises.
SAMUEL FRADIN
1145 — Broadway, Brooklyn, N. Y.

NOTICE is hereby given that License No. RL 8464 has been issued to the undersigned to sell beer, wine and liquor at retail under Section 107 of the Alcoholic Beverage Control Law at 457 Myrtle Avenue, Borough of Brooklyn, County of Kings, to be consumed on the premises.
LARS LARSSEN
457 Myrtle Ave., Brooklyn, N. Y.

NOTICE is hereby given that License No. RL 8924 has been issued to the undersigned to sell beer, wine and liquor at retail under Section 107 of the Alcoholic Beverage Control Law at 1350 Myrtle Avenue, Borough of Brooklyn, County of Kings, to be consumed on the premises.
ANGELO BELLO
(Wilson Tavern)
1350 Myrtle Ave., Brooklyn, N. Y.

NOTICE is hereby given that License No. RL 4279 has been issued to the undersigned to sell beer, wine and liquor at retail under Section 107 of the Alcoholic Beverage Control Law at 194 Livingston Street, Borough of Brooklyn, County of Kings, to be consumed on the premises.
ROSS REST., INC.
194 Livingston St., Brooklyn, N. Y.

NOTICE is hereby given that License No. RL 3162 has been issued to the undersigned to sell beer, wine and liquor at retail under Section 107 of the Alcoholic Beverage Control Law at 3915 — 1st Avenue, Borough of Brooklyn, County of Kings, to be consumed on the premises.
PIER'S DINER, INC.
3915 — 1st Ave., Brooklyn, N. Y.

NOTICE is hereby given that License No. RL 5280 has been issued to the undersigned to sell beer, wine and liquor at retail under Section 107 of the Alcoholic Beverage Control Law at 890 Nostrand Avenue, Borough of Brooklyn, County of Kings, to be consumed on the premises.
PETER F. BRENNAN & GEORGE DUFFY
890 Nostrand Ave., Brooklyn, N. Y.

NOTICE is hereby given that License No. RL 911 has been issued to the undersigned to sell beer, wine and liquor at retail under Section 107 of the Alcoholic Beverage Control Law at 123 Glenmore Avenue, Borough of Brooklyn, County of Kings, to be consumed on the premises.
KONSTANTY PUCZYNSKI
123 Glenmore Ave., Brooklyn, N. Y.

NOTICE is hereby given that License No. RL 1070 has been issued to the undersigned to sell beer, wine and liquor at retail under Section 107 of the Alcoholic Beverage Control Law at 375 Bushwick Avenue, Borough of Brooklyn, County of Kings, to be consumed on the premises.
375 BUSHWICK CAFE, INC.
375 Bushwick Ave., Brooklyn, N. Y.

NOTICE is hereby given that License No. RL 786 has been issued to the undersigned to sell beer, wine and liquor at retail under Section 107 of the Alcoholic Beverage Control 107 of the Alcoholic Beverage Control Law Law at 239-41 Kingston Ave., Borough of Brooklyn, County of Kings, to be consumed on the premises.
BERNARD TRACY
239-41 Kingston Ave., Brooklyn, N. Y.

NOTICE is hereby given that License No. RL 1149 has been issued to the undersigned to sell beer, wine and liquor at retail under Section 107 of the Alcoholic Beverage Control Law at 286 Atlantic Avenue, Borough of Brooklyn, County of Kings, to be consumed on the premises.
DAVID STRAHL
(D-B-A Dave's Tavern)
286 Atlantic Ave., Brooklyn, N. Y.

NOTICE is hereby given that License No. RL 4263 has been issued to the undersigned to sell beer, wine and liquor at retail under Section 107 of the Alcoholic Beverage Control Law at 470 Court Street, Borough of Brooklyn, County of Kings, to be consumed on the premises.
THOMAS J. CUNNINGHAM
470 Court St., Brooklyn, N. Y.

NOTICE is hereby given that License No. RL 982 has been issued to the undersigned to sell beer, wine and liquor at retail under Section 107 of the Alcoholic Beverage Control Law at 815 Franklin Avenue, Borough of Brooklyn, County of Kings, to be consumed on the premises.
PAPPAS BAR & CHOP-HOUSE, INC.
815 Franklin Ave. Brooklyn, N. Y.

NOTICE is hereby given that License No. RL 8955 has been issued to the undersigned to sell beer, wine and liquor at retail under Section 107 of the Alcoholic Beverage Control Law at 426 South 5th St., Borough of Brooklyn, County of Kings, to be consumed on the premises.
JOSEPH LUGAUSKAS
426 South 5th St., Brooklyn, N. Y.

NOTICE is hereby given that License No. RL 878 has been issued to the undersigned to sell beer, wine and liquor at retail under Section 107 of the Alcoholic Beverage Control Law at 406 South 3rd St., Borough of Brooklyn, County of Kings, to be consumed on the premises.
WALTER AMBROSE
406 South 3rd St., Brooklyn, N. Y.

NOTICE is hereby given that License No. RL 835 has been issued to the undersigned to sell beer, wine and liquor at retail under Section 107 of the Alcoholic Beverage Control Law at 1058 Nostrand Avenue, Borough of Brooklyn, County of Kings to be consumed on the premises.
HAROLD & WILFRED H. ATCHUE
(Hal-Will Bar & Grill)
1058 Nostrand Ave., Brooklyn, N. Y.

NOTICE is hereby given that License No. RL 4246 has been issued to the undersigned to sell beer, wine and liquor at retail under Section 107 of the Alcoholic Beverage Control Law at 384 Broadway & 321 Division Ave., Borough of Brooklyn, County of Kings, to to be consumed on the premises.
HARRY GRAFF
(D-B-A Kingsley Bar & Grill)
384 Broadway &
321 Division Ave., Brooklyn, N. Y.

NOTICE is hereby given that License No. RL 8368 has been issued to the undersigned to sell beer, wine and liquor at retail under Section 107 of the Alcoholic Beverage Control Law at 4401 — 5th Avenue, Borough of Brooklyn, County of Kings to be consumed on the premises.
EDWARD MICHALSKI
Edward's Tavern
4401 — 5th Avenue, Borooklyn, N. Y.

NOTICE is hereby given that License No. RL 1921 has been issued to the undersigned to sell beer, wine and liquor at retail under Section 107 of the Alcoholic Beverage Control Law at 1540 De Kalb Avenue, Borough of Brooklyn, County of Kings, to be consumed on the premises.
JACOB POGOR
(The Alps Inn)
1540 DeKalb Ave., Brooklyn, N. Y.

NOTICE is hereby given that License No. RL 962 has been issued to the undersigned to sell beer, wine and liquor at retail under Section 107 of the Alcoholic Beverage Control Law at 3608 Clarendon Road, Borough of Brooklyn, County of Kings, to be consumed on the premises.
CHARLES J. MEYER
(Clarebrook Tavern)
3608 Clarendon Road, Brooklyn, N. Y.

NOTICE is hereby given that License No. RL 1141 has been issued to the undersigned to sell beer, wine and liquor at retail under Section 107 of the Alcoholic Beverage Control Law at 1356 — Broadway, Borough of Brooklyn, County of Kings, to be consumed on the premises.
ANTHONY TOGLIA
(Tudor Cafe)
1356 — Broadway Brooklyn, N. Y.

NOTICE is hereby given that License No. RL 1227 has been issued to the undersigned to sell beer, wine and liquor, at retail under Section 107 of thet Alcoholic Beverage Control Law at 201 Wyckoff Ave., Borough of Brooklyn, County of Kings, to be consumed on the premises.
LOUIS MARN
(Wyckoff Center Bar & Grill)
201 Wyckoff Ave., Brooklyn, N. Y.

NOTICE is hereby given that License No. RL 8261 has been issued to the undersigned to sell beer, wine and liquor at retail under Section 107 of the Alcoholic Beverage Control Law at 2294 Bedford Avenue, Borough of Brooklyn, County of Kings, to be consumed on the premises.
JOSEPH KRESSE & STANLEY ELUSZKIEWICZ
2294 Bedford Ave., Brooklyn, N. Y.

NOTICE is hereby given that License No. RL 869 has been issued to the undersigned to sell beer, wine and liquor at retail under Section 107 of the Alcoholic Beverage Control Law at 4304 — Ave. D, Borough of Brooklyn, County of Kings, to be consumed on the premises.
CORNELIUS CAREY & RUPERT KINZELMANN
(Bob's Tavern)
4304 — Ave. D, Brooklyn, N. Y.

NOTICE is hereby given that License No. RL 1181 has been issued to the undersigned to sell beer, wine and liquor at retail under Section 107 of the Alcoholic Beverage Control Law at 551 — 5th Avenue, Borough of Brooklyn, County of Kings, to be consumed on the premises.
PATRICK J. MURPHY
(Murphy's Bar & Grill))
551 — 5th Ave., Brooklyn, N. Y.

NOTICE is hereby given that License No. RL 9059 has been issued to the undersigned to sell beer, wine and liquor at retail under Section 107 of the Alcoholic Beverage Control Law at 350 Flatbush Ave., Ext., Borough of Brooklyn, County of Kings, to be consumed on the premises.
DU BARRY CATERERS, INC.
350 Flatbush Ave. Ext. Brooklyn, N. Y.

NOTICE is hereby given that License No. CTR 322 has been issued to the undersigned to sell beer, wine and liquor at retail under Section 107 of the Alcoholic Beverage Control Law at 350 Flatbush Ave. Ext., Borough of Brooklyn, County of Kings, to be consumed on the premises.
DU BARRY CATERERS, INC.
350 Flatbush Ave. Ext., Brooklyn, N. Y.

NOTICE is hereby given that License No. RL 799 has been issued to the undersigned to sell beer, wine and liquor at retail under Section 107 of the Alcoholic Beverage Control Law at 873 Halsey Street, Borough of Brooklyn, County of Kings, to be consumed on the premises.
DOMENICO PROCE
(Park-View Tavern)
873 Halsey St., Brooklyn, N. Y.

NOTICE is hereby given that License No. RL 4433 has been issued to the undersigned to sell beer, wine and liquor at retail under Section 107 of the Alcoholic Beverage Control Law at 1761 Pitkin Avenue, Borough of Brooklyn, County of Kings, to be consumed on the premises.
SAMUEL CHELODNICK & EMANUEL SHEEGER
(D-B-A Dave's Inn.)
1761 Pitkin Ave., Brooklyn, N. Y.

NOTICE is hereby given that License No. RL 4347 has been issued to the undersigned to sell beer, wine and liquor at retail under Section 107 of the Alcoholic Beverage Control Law at 1048-64 Ocean P'kway, Borough of Brooklyn, County of Kings, to be consumed on the premises.
NICHOLAS SCANDORE
(Parkville Amusement Center)
1048-64 Ocean Parkway, Brooklyn, N. Y.

NOTICE is hereby given that License No. RL 4245 has been issued to the undersigned to sell beer, wine and liquor at retail under Section 107 of the Alcoholic Beverage Control Law at 4723 — 4th Avenue, Borough of Brooklyn, County of Kings, to be consumed on the premises.
GEORGE JOYCE & MARTIN HOGAN
(Emerald Bar & Grill)
4723 — 4th Ave., Brooklyn, N. Y.

NOTICE is hereby given that License No. RL 6248 has been issued to the undersigned to sell beer, wine and liquor at retail under Section 107 of the Alcoholic Beverage Control Law at 70 Kingsland Ave., Borough of Brooklyn, County of Kings, to be consumed on the premises.
ANTHONY CIUFFO
(Homestead Rest. & Bar.)
70 Kingsland Ave., Brooklyn, N. Y.

NOTICE is hereby given that License No. RL 4278 has been issued to the undersigned to sell beer, wine and liquor at retail under Section 107 of the Alcoholic Beverage Control Law at 3419 Fulton Street, Borough of Brooklyn, County of Kings, to be consumed on the premises.
JOHN KATILES
3419 Fulton St., Brooklyn, N. Y.

NOTICE is hereby given that License No. RL 3016 has been issued to the undersigned to sell beer, wine and liquor at retail under Section 107 of the Alcoholic Beverage Control Law at 1698 Nostrand Ave., Borough of Brooklyn, County of Kings, to be consumed on the premises.
STEPHEN AVANZINO
(Black-Horse Tavern)
1698 Nostrand Ave., Brooklyn, N. Y.

NOTICE is hereby given that License No. RL 1172 has been issued to the undersigned to sell beer, wine and liquor at retail under Section 107 of the Alcoholic Beverage Control Law at 344 Marcy Avenue, Borough of Brooklyn, County of Kings, to be consumed on the premises.
BENJAMIN HANERFELD
(Armory Tavern)
344 Marcy Ave., Brooklyn, N. Y.

NOTICE is hereby given that License No. RL 6988 has been issued to the undersigned to sell beer, wine and liquor at retail under Section 107 of the Alcoholic Beverage Control Law at 1439 Myrtle Ave & 1352 Greene Ave., Borough of Brooklyn, County of Kings, to be consumed on the premises.
ALFRED VOLLMERDING
(Greene Tavern)
1439 Myrtle Ave. &
1352 Greene Ave., Brooklyn, N. Y.

NOTICE is hereby given that License No. L 5506 has been issued to the undersigned to sell wine & liquor at retail under Section 107 of the Alcoholic Beverage Control Law at 514 Park Avenue, Borough of Brooklyn, County of Kings, to be consumed off the premises.
PASQUALE & LEONARD S. LOMONACO
P. & L. Wine & Liquors
514 Park Ave., Brooklyn, N. Y.

NOTICE is hereby given that License No. L 5240 has been issued to the undersigned to sell wine & liquor at retail under Section 107 of the Alcoholic Beverage Control Law at 5 Gates Avenue, Borough of Brooklyn, County of Kings, to be consumed off the premises.
JOSEPH A. ZITO
(D-B-A Fulgate Liquor)
5 Gates Ave., Brooklyn, N. Y.

NOTICE is hereby given that License No. L 5730 has been issued to the undersigned to sell wine & liquor at retail under Section 107 of the Alcoholic Beverage Control Law at 1232 East 38th St., Borough of Brooklyn, County of Kings, to be consumed off the premises.
VIOLA DIXON
1232 East 38th St., Brooklyn, N. Y.

NOTICE is hereby given that License No. CL 119 has been issued to the undersigned to sell beer, wine and liquor at retail under Section 107 of the Alcoholic Beverage Control Law at Cropsey Ave., Ft. of Bay 32nd St., Borough of Brooklyn, County of Kings, to be consumed on the premises.
BEN MA CHREE BOAT CLUB, INC.
Cropsey Ave.,
Ft. of Bay 32nd St., Brooklyn, N. Y.

NOTICE is hereby given that License No. L 1006 has been issued to the undersigned to sell wine & liquor at retail under Section 107 of the Alcoholic Beverage Control Law at 24 Alabama Ave., Borough of Brooklyn, County of Kings, to be consumed off the premises.
RUTH JACKMAN
24 Alabama Ave., Brooklyn, N. Y. R

NOTICE is hereby given that License No. L 5187 has been issued to the undersigned to sell wine & liquor at retail under Section 107 of the Alcoholic Beverage Control Law at 868 Franklin Ave., Borough of Brooklyn, County of Kings, to be consumed off the premises.
MOSES ISQUITH & SANTLEY ISQUITH
868 Franklin Ave., Brooklyn, N. Y.

NOTICE is hereby given that License No. L 5200 has been issued to the undersigned to sell wine & liquor at retail under Section 107 of the Alcoholic Beverage Control Law at 636 Lorimer Street, Borough of Brooklyn, County of Kings, to be consumed off the premises.
DANIEL J. SCOTTI, DANIEL E. PICCIANO
636 Lorimer St., Brooklyn, N. Y.

NOTICE is hereby given that License No. RL 1143 has been issued to the undersigned to sell beer, wine and liquor at retail under Section 107 of the Alcoholic Beverage Control Law at 807 Sutter Ave., Borough of Brooklyn, County of Kings, to be consumed on the premises.
GEORGE WINETSKY
807 Sutter Ave., Brooklyn, N. Y. R

NOTICE is hereby given that License No. RL 3150 has been issued to the undersigned to sell beer, wine and liquor at retail under Section 107 of the Alcoholic Beverage Control Law at 5311 — 3rd Avenue, Borough of Brooklyn, County of Kings, to be consumed on the premises.
S. NATALE & J. A. BOFFONE
(Savoy Tavern)
5311 — 3rd Ave., Brooklyn, N. Y.

NOTICE is hereby given that License No. RL 2258 has been issued to the undersigned to sell beer, wine and liquor at retail under Section 107 of the Alcoholic Beverage Control Law at 85 North 7th Street, Borough of Brooklyn, County of Kings, to be consumed on the premises.
SOFIA LACHTARA
85 North 7th St., Brooklyn, N. Y.

NOTICE is hereby given that License No. RL 3097 has been issued to the undersigned to sell beer, wine and liquor at retail under Section 107 of the Alcoholic Beverage Control Law at 396 — 7th Avenue, Borough of Brooklyn, County of Kings, to be consumed on the premises.
PETER ROMANO
396 — 7th Ave., Brooklyn, N. Y.

NOTICE is hereby given that License No. RL 2344 has been issued to the undersigned to sell beer, wine and liquor at retail under Section 107 of the Alcoholic Beverage Control Law at 231 South 4th St., Borough of Brooklyn, County of Kings, to be consumed on the premises.
WILLIAM AUMANN
(Aumann's)
231 South 4th St., Brooklyn, N. Y.

NOTICE is hereby given that License No. RL 864 has been issued to the undersigned to sell beer, wine and liquor at retail under Section 107 of the Alcoholic Beverage Control Law at 402 — 5th Avenue, Borough of Brooklyn, County of Kings, to be consumed on the premises.
JOE'S TAVERN, INC.
402 — 5th Ave., Brooklyn, N. Y.

NOTICE is hereby given that License No. RL 3069 has been issued to the undersigned to sell beer, wine and liquor at retail under Section 107 of the Alcoholic Beverage Control Law at — 6816 — 4th Avenue, Borough of Brooklyn, County of Kings, to be consumed on the premises.
JOHN P. GALLAGHER
6816 — 4th Ave., Brooklyn, N. Y.

NOTICE is hereby given that License No. RL 745 has been issued to the undersigned to sell beer, wine and liquor at retail under Section 107 of the Alcoholic Beverage Control Law at 6802 — 3rd Avenue, Borough of Brooklyn, County of Kings, to be consumed on the premises.
IDA VOGEL
6802 — 3rd Ave., Brooklyn, N. Y.

NOTICE is hereby given that License No. RL 990 has been issued to the undersigned to sell beer, wine and liquor at retail under Section 107 of the Alcoholic Beverage Control Law at 2108 Fulton Street Borough of Brooklyn, County of Kings, to be consumed on the premises.
JOSEPH ARAGONA
2108 Fulton St., Brooklyn, N. Y.

NOTICE is hereby given that License No. RL 2336 has been issued to the undersigned to sell beer, wine and liquor at retail under Section 107 of the Alcoholic Beverage Control Law at 676 Driggs Avenue, Borough of Brooklyn, County of Kings, to be consumed on the premises.
MARGARET PIVORAITES
(Driggs Tavern)
676 Driggs Avenue, Brooklyn, N. Y.

NOTICE is hereby given that License No. RL 8113 has been issued to the undersigned to sell beer, wine and liquor at retail under Section 107 of the Alcoholic Beverage Control Law at 917 De Kalb Avenue, Borough of Brooklyn, County of Kings, to be consumed on the premises.
PAUL KATZ
917 De Kalb Ave., Brooklyn, N. Y.

NOTICE is hereby given that License No. RL 2326 has been issued to the undersigned to sell beer, wine and liquor at retail under Section 107 of the Alcoholic Beverage Control Law at 1425 Rockaway Parkway, Borough of Brooklyn, County of Kings, to be consumed on the premises.
FRANK DUMCHES
1425 Rockaway Parkway, Brooklyn, N. Y.

MOTERŲ PASAULIS

MOTERŲ VEIKLOS APŽVALGA

Redaguoja PRANĖ LAPIENĖ

Moterų Vienybės priėmimas Lietuvos Operos artistei V. Grigaitienei pagerbti. Pagerbimas įvyko kovo 18 d. Susivienijimo salėj, Brooklyne. Dalyvavo Moterų Vienybės narės ir apie 70 apylinkės moterų. Pirmoj eilėj, iš kairės į dešinę sėdi: E. Trečiokienė. V. Tysliavienė, O. Valaitienė, garbės viešnia V. Grigaitienė. P. Šimėnienė, Pranė Lapienė, V. Grigaitytė, E. Paprockienė, A. Kazickienė (pastarosios dvi tremtinės) ir R. Diržienė.

Moterų Vienybės pirmininkė Ona Valaitienė (kairėje) sveikinasi su Lietuvos operos artiste Vl. Grigaitiene, kurios garbei Brooklyne buvo suruoštas priėmimas. Viduryje stovi artistės duktė Valerija Grigaitytė.

ŠVEICARIJOS MOTERYS DAR NETURI BALSAVIMO TEISES

Turbūt, nedaug žmonių težino, kad Šveicarijos moterys vis dar neturi balsavimo teisės. Nors Šveicarija savaime laikoma seniausiąja demokratija pasaulyje, bet moterys joje balsuoti negali. Tai skamba kaip savo rūšies paradoksas, tačiau tokia yra tikrovė.

Antrasis pasaulinis karas atnešė įvairių atmainų. Moterys daugelyje kraštų turėjo pakelti tokią pat karo naštą, kaip ir vyrai. Lygiu būdu Šveicarijoje buvo apeliuojama į moterų patriotiškumą. Šalia mobilizuotų vyrų, čia matėme uniformuotas moteris, savo noru stojusias į pagalbinius karinius dalinius. Taip pat pramonėje moterys karo metu užėmė vyrų vietas, nes Šveicarija, nors ir išlikusi neutrali, vis dėlto buvo pašaukusi prie ginklų dešimtis tūkstančių vyrų. Gal ne tokiu intensingumu, kaip kariaujančiose šalyse, bet vis dėlto šveicarė atliko savo pilietinę pareigą.

Tuo tarpu svarbiausios piliečio teisės — aktingai dalyvauti valios reiškime per rinkimus — šveicarė vis dar neturi. Nė vienoje kitoje valstybėje nebūna taip dažnai rinkimų, kaip Šveicarijoje. Galima drąsiai teigti, kad kas sekmadienį kur nors vyksta rinkimai.

Tačiau politine žodžio prasme moterys "tautai" nepriklau so. Jos yra pilnateisės pilietės visais kitais atžvilgiais, bet jos negali nei rinkti nei būti renkamos į valdines korporacijas.

Šveicarų moterų organizacijos paskutiniuoju metu veda aktingą kovą dėl savo pilietinių teisių. Tai, ką moterys kituose kraštuose išsikovojo jau prieš 20-30 metų ir dangiau, šveicarei dar šiandien tėra tik siekiamas idealas. Netenka abejoti, kad anksčiau ar vėliau taip pat šveicarė moteris įsigys tas pilietines teises, kuriomis naudojasi vyras. Bet iš visa ko galima spręsti, kad dar praeis tam tikras laikas, kol šveicarė pasidarys politiškai pilnateisė pilietė. Tai rodo balsavimo rezultatai. Jeigu jau tenka atsiklausti balsuotojų, ar reikia įrengti centralinį šildymą mokyklos pastate Buemplice, tai tuo labiau turėjo būti rengiami referendumai, norint įvesti tokią naujovę, kaip moterų balsavimo teisę. Nematydamos šansų, kad bus leista balsuoti visos Šveicarijos (konfederacijos) ribose, moterys ėmėsi savotiškos diplomatijos. Jos bando pasiekti, kad balsavimo teisė būtų įvesta atskiruose kantonuose. Tam tikslui parenkami miestiški kantonai, nes skaičiuojama, kad miestai esą pažangesni, nekaip konservatyviš kasis kaimas.

Pirmoji ataka buvo įvykusi Bazelio miesto kantone. Po to sekė Genevos kantonas, kuriame didžiąją gyventojų daugumą sudaro to pat vardo miestiečiai. Be to, šiedu kantonai yra gana kairūs, tad moterys galėjo turėti pagrįstą viltį prasiskverbti į didžiosios politikos rūmus per, betariant, užpakalines duris.

Kiek tenka pastebėti, visumoje šveicarės ne taip jau sielojasi dėl politinių teisių neturėjimo. Bet jų organizacijos nusistačiusios ir toliau kovoti už moterų emancipaciją politinėje srityje. Laiko dvasia laiduoja, kad jos savo tikslo anksčiau ar vėliau pasieks. Bet, kaip ten bebūtų, seniausiojo pasaulyje demokratijoje moterys politiškai dar yra beteisės.

Aš esu PD NCOO468726. Mano vardas ir pavardė — Linas Dzūkas. Mano tėveliai, abu 35 metų amžiaus, sveiki, nesirgę jokiomis chroniškomis ligomis. Tėvelis šoferis, motina gailestingoji sesuo, arba slaugė, dirbusi 13 metų ligoninėje. Visi esame padorūs žmonės, nebausti.

Šio karo pasekoje buvome iš blokšti iš tėvynės ir dabar gyvename Vokietijoj, DP lageryje. Mano ateities labui tėvai maloniai su padėka persisamdytų bet kokiam teisėtam fiziniam darbui pas tą, kas juos sutiktų pervežtinti į Ameriką. Pervežtinimo išlaidas mano tėvai grąžintų tuojau, nuvykę darbui.

Šiuo reikalu prašau rašyti į Vienybę.

ĮSPŪDŽIAI IŠ PUERTO RICO

Rašo M. R. TUBELYTĖ

Jau gana seniai rengiausi atlankyti savo prietelius San Juane ir štai šią žiemą, pagaliau, susirengiau.

Nors ir Amerikos nuosavybėj, Puerto Rico gana toli ir grynai tropiška Karibų sala. Iš New Yorko į ją lėktuvu galima nuskristi per devynias valandas, bet kadangi mums sugedo motoras, mes skridome 12 val. ir į San Juan atlėkėm jau visai naktį. Net ir tada Puerto Rico oras buvo toks karštas, kad mane besėdinčią, apsivilkus vilnoniu megstinuku, išpylė devyni prakaitai ir aš vos beišsikrapščiau iš lėktuvo.

Pats San Juan, nors ir sostinė, nedidelis miestelis — maždaug toks, kaip buvo mūsų Kaunas. Daugumas jo namų pastatyti dar Ispanijos laikais, taigi gana senoviški — su balkonais, verandomis ir keistai išdarkytais stogais. Gatvelės labai siauros — vos, vos prasilenkia du automobiliai ir kimšte prikimštos žmonių. Šalygatviuose parduodamos gėlės ir vaisiai, ant slenksčių sėdinėja elgetos bėginėja pu splikiai vaikai ir jeigu laiks nuo laiko nepasirodytų kokia angliška iškabėlė, niekad nepatikėtum, jog esi Jungtinėse Valstybėse.

Patys puertorikiečiai nors tru putį apiplyšę, nepaprastai linksmi ir malonūs žmonės. Jie juokiasi, dainuoja nuo ryto iki vakaro ir, atrodo, jų neslėgia nė mažiausias rūpestėlis. Jeigu jų paklausi kokios gatvės ar krautuvės, jie ne tik viską smulkiai išaiškina, bet ir dažnai palydi tave iki pat durų ir nenueina tol, kol įsitikina, jog radai ko ieškojai ir esi "saugiose rankose." Bendrai, kaip ir visuose mažuose miesteliuose, žmonės čia begaliniai žingeidūs ir jeigu gatve praeis kokia svetimšališkai atrodanti žmogysta, — visi nustoja darę, ką darė, ir spokso. Kiti dar ir ant balkono išbėga. O vaikai, ir maži ir didesni, seka tiesiog virtinėmis. O jeigu susigalvoji kur ką piešti, tai prisirenka tiek žmonių, kad judėjimui sutvarkyti reikėtų bent penkių policmonų... Taigi, galite įsivaizduoti dažnai norisi ir dar su dideliu malonumu, nusmegti į žemę.

Man vos atvažiavus į San Juan, mano čia gana gausingi draugai pradėjo manę vedžioti po miestą ir vaišina tikrai įvairiais vietiniais valgiais ir vaisiais. Daugelis iš pastarųjų pavadinimų man lietuviškai nežinomi —visoki arbūzai, keistai atrodančios kriaušės ir perauge slyvos. Vienas iš mėgiamiausių jų gėrimų yra kokoso vanduo (ne pienas). Pažiūrėti — vanduo, kaip vanduo, bet paragavus — net septyni šiurpuliai nupurto.

Kadangi čia net vidurziemy labai karšta, puertorikiečių namuose visai nėra languose stiklų — tik langinės ir geležiniai apkaustymai, taigi pradžioje jautiesi kaip kalėjime. Visos "vėdinimo priemonės," t. y. durys ir langai, visą laiką atidaryti ir, kadangi mano kambarys gatvės pusėj, kartais atrodo lyg ir gyvenčiau joje. Ypač naktimis, kai po prie pat mano lango esančios lempos susirenka įvairūs "tamsūs gaivalai," kurie valgo apelsinus ir kuo triukšmingiausiai dalinasi praėjusios dienos įspūdžiais. Tokie naktiniai vizitai, ypač kai dar nelabai supranti ką jie ten kalba, mane pradžioje labai erzindavo, bet dabar aš "įsitriksinau" ir su jais pasikalbu net gi sušvilpdama iš lovos. Kaip jau sakiau puertorikiečiai labai malonūs žmonės ir jeigu jiems pasakai, kad jie kliudo "geriems žmonėms" miegoti ir pasiūlai nueiti tęsti pasikalbėjimą po kita lempa, — jie taip ir padaro, dažniausiai dar palinkėdami saldžių sapnų.

M. R. Tubelytė

Kadangi, pasinaudodama Puerto Rico buvimo proga, norėčiau išmokti visai gerai ispaniškai, įsirašiau keliems kursam į Puerto Rico Universitetą. Universitetas čia, palyginti didelis, virš šešių tūkstančių studentų. Pastatai nepaprastai gražūs, ispaniško stiliaus ir visai nemoksliškai romantiški. Studentai, kaip ir profesoriai, malonūs ir galantiški, nuo ko mes, gyvendami "pas mus Amerikoje," jau visai atpratom. Viskas universitete dėstoma ispanų kalba, bet daugumas vadovėlių angliški, kas sudaro gana didelį chaosą. Šiaip ar taip, visi, kurie yra buvę gimnazijoj, kalba angliškai ir jeigu mano ispanų kalbos mokėjimas kartais truputį išsenka, — visada galiu į juos prabilti angliškai, kas čia, tokiose romantiškose aplinkumose, atvirai pasakius, tiesiog "rėžia ausį."

Nors Puerto Rico ir neturi jokių žemės turtų ir bendrai gan biednas kraštas, — gamta nepaprastai graži. Milžiniški pliažai, begalo mėlyna jūra ir kalnai... visokios nematytos gėlės ir medžiai... Tik žiūrėk ir tuo viskuo gerėkis.

Po keleto savaičių žadame suruošti keletą kelionių į salos gilumą ir kitus miestus, apie ką, jei Dievas duos įkvėpimo, parašysiu kitąsyk.

PATAISA

Pereitame numeryje po Agotos Vokietaitienės paveikslu įsibrovė nemaloni klaida. P-nios Vokietaitienės vardas yra ne Adona, bet Agota ir kalbama veikėja gyvena ne New Britain, Bet New Haven, Conn.

Moterų Vienybės narių žiniai

Moterų Vienybės susirinkimas įvyksta balandžio 1 d. 8 v. vak. Alliance Hall, 197 Grand St., Brooklyne. Visos narės prašomos dalyvauti. **Valdyba.**

Nors kalbama, kad geriausias žmogui poilsis esąs iš vakaro, bet patirta, kad laikas, kada guli, nedaro skirtumo. Gardžiausias miegas pirmąsias dvi valandas, nežiūrint kada gulsi — vakare ar apyaušryje.

GROŽIO SALONAS
(Beauty Salon)
J. Avižienius, sav.
PERMANENT WAVES
1109 PORTLAND AVENUE,
Rochester 5, N. Y.

APIE MADAS

Su artėjančiu pavasariu veik kiekviena moteris galvoja apie įsigijimą naujos suknelės, kepurės... Reikalų daug ir kartais sunku surasti dolerių pirktis naujiems daiktams. Sumanesnėms moterims nėra nė reikalo.

Tamsi žieminė suknelė galima pašviežinti, uždėjus ant jos baltą ar kokios šviesios spalvos apikaklę. Pavasariop pritinka ir kostiumėlius papuošti baltomis apikaklėmis ir tokiais pat rankogaliais. Prie senos kepurės prisegtas, kaip dabar madoj, sulankstytas kaspinas, arba gėlė, ją pašviežina.

Maždaug, tokių būdu drabužius pasinaujinus, moteris gali labiau didžiuotis, negu įsigydama naujus. Niekad neužmirškime, kad nusipirkti paskučiausios mados rūbams nereikia turėti proto, o tik dolerių. Protinga moteris visada dolerius sunaudos naudingiau, negu skubėdama įsigyti krautuvėse parodomą naujanybę.

Tiesa, šiemet suknelės ir apsiaustai siūdinami ilgesni ir lais viau gulą ant kūno, negu paskutinius kelerius metus. Tačiau yra faktas, kad moterys, ypač jaunesniosios, pirkdamos paskučiausios mados, prašo patrumpinti. Reiškia, dar dabar vilkėdamos trumpas sukneles, nesmagumo negalima justi.

Bet... jei jau kurios mūsų būtinai norime nusipirkti naujų, tai neužmirškime vieno dalyko: daugelis mūsų sesučių, dabar gyvenančių tremtyje, labai džiaugiasi gavusios mūsų senuosius drabužius. Pasiųskime joms tuojau, kaip tik mes pajusime, kad kas jų nebūtinai mums reikalinga.

Rankinėliai būsią daromi su apšviečiamu vidum. Kai moteris atidarys jį, tuojau užsidegsianti elektrikinė lemputė. Tai padėsią ieškant jame lūpoms paišelio, pudros, dažų...

BŪSIMOJI NUOTAKA

ONA DAUKANTAITĖ

Ši graži ir jauna lietuvaitė yra Onos ir Antano Daukantų duktė, kuri prieš porą mėnesių susižadėjo su Juozu Garšva, Jr., plačiai žinomų Brooklyno biznierių, Kazimieros ir Juozo Garšvų, sūnum.

Ona Daukantaitė, neseniai baigusi Hunter College, dabar dirba chemijos srityje. Jos sužadėtinis, Juozas Garšva, Jr., keletą metų tarnavęs JAV kariuomenėje, kurią jis baigė kapitono laipsniu, dabar tęsia aukštesnį mokslą viename New Yorko Universitete.

Vestuvės, kurios įvyks šį rudenį, manoma, bus vienos iš šauniausių.

LASKAS, INC.
Gėlės vestuvėms, parėms ir laidotuvėms
Skubus patarnavimas
270 BROADWAY BROOKLYN, N. Y.
Tel. EVergreen 4-8859

PASINAUDOKITE
ŠIAIS PATOGIAIS
PATARNAVIMAIS *ŠIANDIEN:*

- Nuošimtį teikianti taupymo indėliai nuo $5 iki $7.500
- Kalėdų Klubo sąskaitos
- Žemo mokėjimo apdrauda
- Ekonomiškos bankinės taupymo perlaidos
- U. S. Taupymo Bonai ir Stampos
- Kelionės Čekiai
- Taupmenų siuntimas paštu

KINGS COUNTY SAVINGS BANK
Established 1860
135 BROADWAY at BEDFORD AVENUE
Central Office:
539 Eastern Parkway at Nostrand Avenue
Member of Federal Deposit Insurance Corporation

ŠALIN GYVAPLAUKIUS NUO VEIDO!
Gydytojai pataria naudoti šiuos tobulus M-me Frances metodus.
Operacijos atliekamos be skausmo. Gyvaplaukiai išraujami iš šaknų, vėidas atrodo jaunesnis ir, nepalyginti, gražesnis. Rašykite, arba telefonuokite, o mes jums pasiųsime knygelę "D", kurioje surašytos visos informacijos. Patarimai teikiami nemokamai.
M-me Frances
11 W. 42nd St. New York, N. Y. Tel. Lackawanna 4-2778
Valandos nuo 11 ryto iki 7 vak.

SURPRIZO PUOTA ANDRIJAUSKAMS

Juozo ir Magdalenos Andrijauskų 32 metų vedybinio gyvenimo sukakties proga, vasario 8 d. jų draugai suruošė siurprizo puotą, kuri įvyko Lietuvių Demokratų Klubo salėje, 780-150th St., Bronx, N. Y. Andrijauskams pagerbti svečių susirinko daugiau, kaip 100. J. Tiškus, vakaro vedėjas, savo įžanginėje kalboje pasveikino jubiliejatus ir kalbėti pakvietė šiuos dalyvius: kunigą J. Gurinską, svotą Slavinską, svočią Bielienę, klubo pirmininką J. C. Malin, Vienybės agentą J. Krunklį, J. Miller, Andrijauskų sūnų Steponą ir dukterį, Bielį J. Sidroną, M. Jesevičienę ir pabaigoje, pačius jubiliejantus — Magdeleną ir Juozą Andrijauskus, kurie išreiškė savo didelę padėką už tokį malonų ir netikėtą siurprizą.

Šios sukakties proga, Juozas ir Magdalena Anrijauskai buvo gausiai apdovanoti, Andrijauskų duktė savo motinai įteikė didelį gėlių bukietą, p. Jesevičienė ta proga nupynė sidabrinį vainiką, svočia Bielienė padovanojo sidabrinę gėlę, o svotas Slavinskas p. Andrijauskui įteikė sidabrinę lazdą.

Puotos rengėjai buvo p. Sidronai, kuriems padėjo M. Jesevičienė, M. Kazlauskienė, B. Lapaitienė, K. Mikalauskienė, Viktorija ir Janet Jesevičiūtės ir P. Miller.

Šokiams grojo Vlado Markūno orkestras, tuo tarpu kai svočia Bielienė svečius vaišino skaniu torto, o svotas Slavinskas — gardžiais gėrimais.

Juozas ir Magdelena Andrijauskai yra geri lietuviai patriotai ir ilgamečiai Vienybės skaitytojai.

J. Krunklys

BROLIAI URBAIČIAI
NAMŲ DAŽYTOJAI IR DEKORATORIAI
Namų dažymui ir vidaus ir lauko vartoja geriausios rūšies dažus, darbą atlieka sąžiningai ir pagal pareikalavimą. Apkainavimas nemokamai. Kreipkitės:
Tel. EVergreen 4-7089, šaukiant Apartment 6.
188 S. 3rd St. Brooklyn 11, N. Y. 374 S. 2nd St.

AIDONE
Galite gauti savo apylinkės vaistinėje
AIDONE nuostabiai greitai pašalina galvos skaudėjimą, neuralgiją ir šiaip muskulų gėlimą
F. A. Urban
61-02 GRAND AVENUE MASPETH, L. I., N. Y.
Telefonas HA 8-7407

STEAMBOAT INN
A. KASMOČIUS, sav.
Puiki vieta žiemos ir vasaros iškiloms. Salė parengimams ir vestuvėms, taip pat susirinkimams. Vasaros metu sodas piknikams ir salė DIDŽIULIS BARAS
Įvairūs importuoti ir vietiniai gėrimai.
91 STEABOAT RD., GREAT NECK, L. I.
Tel. Great Neck 1546.

HUDSON MARKET
JONAS JONINAS, sav.
AUKŠTOS RŪŠIES MĖSA - DEŠRELIŲ GAMYBA
PAUKŠTIENA
Urmo ir detalis pardavimas
613 Hudson Avenue Rochester, N. Y.
Tel. Stone 1912

KALBAMI PAVEIKSLAI
Rodau kalbamus ir spalvotus paveikslus įvairiose pramogose: prakalbose, koncertuose, bankietuose irt.t Kreipkitės:
JOSEPH NAVIKAS
11 Kent Ave., Wayne, N. J.
Tel.: MOuntain View 8-2062J

NEWARK, NEW JERSEY

WALTER J. DILIS & CO.
Motor Stokor ir Will-Burt Stoker atstovas
Automatiškas apšildymas Heil Oil Burners
314 WALNUT STREET, Tel. Mitchell 2-2976

GOLDEN STAR BOTTLING CO.
Juozas Kralikauskas ir sūnus, savininkai
Gamina puikiausius nesvaiginamus gėrimus ir pristato alų
91-93 Warwick Street Tel. Market 2-5270

Memories of Lithuania
RADIO HOUR
SATURDAYS 5 to 5:30 p.m.
Station WEVD—1330 kil.
JACK J. STUKAS—Director
429 WALNUT STREET

PETRAS KURTINAITIS
Siuva drabužius iš geriausių medžiagų.
113 FERRY STREET

JOHN PRAVILIONIS
FOOD MARKET
MĖSA IR GROCERIAI
107 ADAMS STREET
Tel. MArket 3-6082

LOUIS GAUBAS ir SUNUS
Vestuvių ir dovanų žiedai—Kryželiai, papuošalai moterims.
LAIKRODŽIŲ TAISYMAS
14 WILSON STREET

LICENSES
Beer, Wine, Liquor
WHOLESALE AND RETAIL

NOTICE is hereby given that License No. RL 1199 has been issued to the undersigned to sell beer, wine and liquor at retail under Section 107 of the Alcoholic Beverage Control Law at 408 Jay Street, Borough of Brooklyn, County of Kings, to be consumed on the premises.
STAR DELICATESSEN, INC.
408 — Jay St., Brooklyn, N. Y.

NOTICE is hereby given that License No. RL 2307 has been issued to the undersigned to sell beer, wine and liquor at retail under Section 107 of the Alcoholic Beverage Control Law at 749-59 Nostrand Ave., Borough of Brooklyn, County of Kings, to be consumed on the premises.
LOUIS KAPSALIS
(Louis Little Campus Rest.)
749-59 Nostrand Ave., Brooklyn, N. Y.

NOTICE is hereby given that License No. RL 9227 has been issued to the undersigned to sell beer, wine and liquor at retail under Section 107 of the Alcoholic Beverage Control Law at 156 Calyer Street, Borough of Brooklyn, County of Kings, to be consumed on the premises.
CATHERINE IMMEN
156 Calyer St., Brooklyn, N. Y.

NOTICE is hereby given that License No. RL 4299 has been issued to the undersigned to sell beer, wine and liquor at retail under Section 107 of the Alcoholic Beverage Control Law at 46 Smith Street, Borough of Brooklyn, County of Kings, to be consumed on the premises.
46 SMITH ST., INC.
46 Smith St., Brooklyn, N. Y.

NOTICE is hereby given that License No. RL 7492 has been issued to the undersigned to sell beer, wine and liquor at retail under Section 107 of the Alcoholic Beverage Control Law at 49 Ten Eyck Street, Borough of Brooklyn, County of Kings, to be consumed on the premises.
JOHN BALEZENTIS
49 Ten Eyck St., Brooklyn, N. Y.

NOTICE is hereby given that License No. RL 3005 has been issued to the undersigned to sell beer, wine and liquor at retail under Section 107 of the Alcoholic Beverage Control Law at 453 Ralph Avenue, Borough of Brooklyn, County of Kings to be consumed on the premises.
EUGENE ROTH
453 Ralph Ave., Brooklyn, N. Y.

NOTICE is hereby given that License No. RL 816 has been issued to the undersigned to sell beer, wine and liquor at retail under Section 107 of the Alcoholic Beverage Control Law at 31 So. 3rd Street, Borough of Brooklyn, County of Kings to be consumed on the premises.
AUGUST GOODARD
31 So. 3 St., Brooklyn, N. Y.

NOTICE is hereby given that License No. RL 996 has been issued to the undersigned to sell beer, wine and liquor at retail under Section 107 of the Alcoholic Beverage Control Law at 7201 — 5th Avenue, Borough of Brooklyn, County of Kings to be consumed on the premises.
JOHN M. SULLIVAN
7201 — 5th Ave., Brooklyn, N. Y.

NOTICE is hereby given that License No. RL 7203 has been issued to the undersigned to sell beer, wine and liquor at retail under Section 107 of the Alcoholic Beverage Control Law at 2136 Rockaway Ave., Borough of Brooklyn, County of Kings to be consumed on the premises.
EDGAR T. QUARITIUS
2136 Rockaway Ave., Brooklyn, N. Y.

NOTICE is hereby given that License No. RL 777 has been issued to the undersigned to sell beer, wine and liquor at retail under Section 107 of the Alcoholic Beverage Control Law at 253 Troy Avenue, Borough of Brooklyn, County of Kings to be consumed on the premises.
JOHN EMPEROR
253 Troy Ave., Brooklyn, N. Y.

J. ŠILINIO VIEŠBUTIS
Kambariai pakeleiviams
Baras: alus, vynas, likeriai
54 JOSEPH AVENUE
Rochester, N. Y.

HORTON HOTEL
Benediktas Labunskas, sav.
Vynas - likeriai - alus
Kambariai pakeleiviams
Charlston Four Corners, N. Y.

Amsterdam, N. Y.

STOKNA'S
Liquor Store
Įvairių rūšių vynai, likeriai ir degtinė
225 E. Main Street

Lietuviška Vaistinė
SCHELL'S
Red Cross Pharmacy
E. Main ir Schuyler Streets
Telefonas 96

SARGALIS SERVICE STATION
Tydol gas - Hood padangos- Veedol alyva
302 E. MAIN STREET

GENERALINĖ APDRAUDA
Real Estate
Michael Kerbelis, sav.
183 E. Main St. Tel. 1656

BURLINGTON TAVERN
PETRAS AIZA, Sav.
18 DIVISION STREET

P. and J. SUPER STATION
Gesas ir alyva
Padangos - baterijos aliejaus patarnavimas
180 E. Main St. Tel. 1458

NOTICE is hereby given that License No. RL 6269 has been issued to the undersigned to sell beer, wine and liquor at retail under Section 107 of the Alcoholic Beverage Control Law at 1 Bedford Avenue, Borough of Brooklyn, County of Kings to be consumed on the premises.
GREGORY P. FRAGAKIS
1 Bedford Ave., Brooklyn, N. Y.

NOTICE is hereby given that License No. L 5342 has been issued to the undersigned to sell wine & liquor at retail under Section 107 of the Alcoholic Beverage Control Law at 104 Cortelyou Rd., Borough of Brooklyn, County of Kings, to be consumed off the premises.
ALEX BLUTHAL
104 Cortelyou Road, Brooklyn, N. Y. R

NOTICE is hereby given that License No. L 5300 has been issued to the undersigned to sell wine & liquor at retail under Section 107 of the Alcoholic Beverage Control Law at 652 Shepherd Ave., Borough of Brooklyn, County of Kings, to be consumed off the premises.
MARVIN SCHNEIDER
652 Shepherd Ave., Brooklyn, N. Y. R

NOTICE is hereby given that License No. L 898 has been issued to the undersigned to sell wine & liquor at retail under Section 107 of the Alcoholic Beverage Control Law at 382 Rugby Road, Borough of Brooklyn, County of Kings, to be consumed off the premises.
JOHN G. CAVANAGH
382 Rugby Rd., Brooklyn, N. Y. R

NOTICE is hereby given that License No. L 671 has been issued to the undersigned to sell wine & liquor at retail under Section 107 of the Alcoholic Beverage Control Law at 122 — 3rd Avenue, Borough of Brooklyn, County of Kings, to be consumed off the premises.
BALTIC WINE & LIQUOR CO., INC.
122 — 3rd Ave., Brooklyn, N. Y. R

NOTICE is hereby given that License No. RL 851 has been issued to the undersigned to sell beer, wine and liquor at retail under Section 107 of the Alcoholic Beverage Control Law at 385 Arlington Avenue, Borough of Brooklyn, County of Kings to be consumed on the premises.
ROSA GRATZER
385 Arlington Ave., Brooklyn, N. Y.

NOTICE is hereby given that License No. RL 1108 has been issued to the undersigned to sell beer, wine and liquor at retail under Section 107 of the Alcoholic Beverage Control Law at 206 Wyckoff Avenue, Borough of Brooklyn, County of Kings to be consumed on the premises.
STEPHAN MAIDL
206 Wyckoff Ave., Brooklyn, N. Y.

NOTICE is hereby given that License No. RL 6645 has been issued to the undersigned to sell beer, wine and liquor at retail under Section 107 of the Alcoholic Beverage Control Law at 623 Manhattan Ave., Borough of Brooklyn, County of Kings to be consumed on the premises.
THOMAS BREMER
623 Manhattan Ave., Brooklyn, N. Y.

NOTICE is hereby given that License No. RL 8580 has been issued to the undersigned to sell beer, wine and liquor at retail under Section 107 of the Alcoholic Beverage Control Law at 1963 Flatbush Ave., Borough of Brooklyn, County of Kings to be consumed on the premises.
1963 FLATBUSH AVE. REST., INC.
1963 Flatbush Ave., Brooklyn, N. Y.

NOTICE is hereby given that License No. RL 6177 has been issued to the undersigned to sell beer, wine and liquor at retail under Section 107 of the Alcoholic Beverage Control Law at 1496 Flatbush Ave., Borough of Brooklyn, County of Kings to be consumed on the premises.
CHESTERFIELD RESTAURANT, INC.
1496 Flatbush Ave., Brooklyn, N. Y.

NOTICE is hereby given that License No. RL 19130 has been issued to the undersigned to sell beer, wine and liquor at retail under Section 107 of the Alcoholic Beverage Control Law at 77 Engert Avenue, Borough of Brooklyn, County of Kings to be consumed on the premises.
CHARLES BINDERT
77 Engert Ave., Brooklyn, N. Y.

NOTICE is hereby given that License No. RL 1191 has been issued to the undersigned to sell beer, wine and liquor at retail under Section 107 of the Alcoholic Beverage Control Law at 114 Nassau Avenue, Borough of Brooklyn, County of Kings to be consumed on the premises.
LUDWIG MANKE
114 Nassau Ave., Brooklyn, N. Y.

NOTICE is hereby given that License No. RL 940 has been issued to the undersigned to sell beer, wine and liquor at retail under Section 107 of the Alcoholic Beverage Control Law at 1012 Myrtle Avenue, Borough of Brooklyn, County of Kings to be consumed on the premises.
TEN-TWELVE RESTAURANT, INC.
1012 Myrtle Ave., Brooklyn, N. Y.

NOTICE is hereby given that License No. RL 6296 has been issued to the undersigned to sell beer, wine and liquor at retail under Section 107 of the Alcoholic Beverage Control Law at 452 E. New York Ave., Borough of Brooklyn, County of Kings to be consumed on the premises.
DOMENICO LUPO
452 East New York Ave., Brooklyn, N. Y.

NOTICE is hereby given that License No. RL 1167 has been issued to the undersigned to sell beer, wine and liquor at retail under Section 107 of the Alcoholic Beverage Control Law at 125 Wythe Avenue, Borough of Brooklyn, County of Kings to be consumed on the premises.
IRENE CARLIN
125 Wythe Ave., Brooklyn, N. Y.

BALTIMORE, MD.

KAROL MEAT PRODUCTS
Aukštos Rūšies Mėsa
418 South Bond Street
Tel. Wolfe 0615-6

CRYSTAL TAVERN
John J. Dekinis, sav.
1509 W. BALTIMORE ST.,
Tel. Gil. 7281

JOSEPH'S CAFE
E. Juozapaitienė, sav.
18 South Fremont Avenue
Tel. Calvert 0825

JONAS GRIČENA
LIETUVIŠKA UŽEIGA
661 W. PRATT STREET,

Idle Hour Tavern
J. M. Weisengoff, sav.
Šokiai kiekvieną antradienį ir ketvirtą dienį nuo 9 v. v. iki 2 val. ryto
Svečiai, atvykę iš kitų miestų, kviečiami įeiti į šią puikiausią lietuvišką užeigą
1417 W. BALTIMORE ST.

NOTICE is hereby given that License No. L 5090 has been issued to the undersigned to sell wine & liquor at retail under Section 107 of the Alcoholic Beverage Control Law at 311 — 82nd Street, Borough of Brooklyn, County of Kings, to be consumed off the premises.
CARLO A. GAGLIOSTRO
(D-B-A Carlo Wines, Liquors, Cordials)
311 — 82nd St., Brooklyn, N. Y.

NOTICE is hereby given that License No. RL 6209 has been issued to the undersigned to sell beer, wine and liquor at retail under Section 107 of the Alcoholic Beverage Control Law at 57 So. 5th St. & 404 Wythe Ave., Borough of Brooklyn, County of Kings, to be consumed on the premises.
JOSEPHINE PECHINSKI
57 So. 5th St.
404 Wythe Ave., Brooklyn, N. Y.

NOTICE is hereby given that License No. L 990 has been issued to the undersigned to sell wine & liquor at retail under Section 107 of the Alcoholic Beverage Control Law at 131 Irving Ave., Borough of Brooklyn, County of Kings, to be consumed off the premises.
BENJAMIN GIATTINI & JOSEPH GIATTINI
131 Irving Ave., Brooklyn, N. Y. R

NOTICE is hereby given that License No. W 24 has been issued to the undersigned to sell wine at retail under Section 107 of the Alcoholic Beverage Control Law at 50 Stone Avenue, Borough of Brooklyn, County of Kings, to be consumed on the premises.
ROSE LORENZO
(Executrix Estate of Frank Lorenzo)
50 Stone Ave., Brooklyn, N. Y.

NOTICE is hereby given that License No. CW 340 has been issued to the undersigned to sell beer & wine at retail under Section 107 of the Alcoholic Beverage Control Law at 386 Troutman St., Borough of Brooklyn, County of Kings, to be consumed on the premises.
LIBERAL CIVIC CLUB, INC.
386 Troutman St., Brooklyn, N. Y.

NOTICE is hereby given that License No. CL 54 has been issued to the undersigned to sell beer, wine and liquor at retail under Section 107 of the Alcoholic Beverage Control Law at 101 — 8th Avenue, Borough of Brooklyn, County of Kings, to be consumed on the premises.
UNITY CLUB OF BROOKLYN, INC.
101 — 8th Ave., Brooklyn, N. Y.

NOTICE is hereby given that License No. HL 237 has been issued to the undersigned to sell beer, wine and liquor at retail under Section 107 of the Alcoholic Beverage Control Law at 55 Pierrepont Street, Borough of Brooklyn, County of Kings, to be consumed on the premises.
PIERREPONT HOTEL CORP.
55 Pierrepont St., Brooklyn, N. Y.

NOTICE is hereby given that License No. CTR 303 has been issued to the undersigned to sell beer, wine and liquor at retail under Section 107 of the Alcoholic Beverage Control Law at 318 Grand Street, Borough of Brooklyn, County of Kings, to be consumed on the premises.
GRAND PARADISE CO., INC.
318 Grand St., Brooklyn, N. Y.

NOTICE is hereby given that License No. RW 386 has been issued to the undersigned to sell beer & wine at retail under Section 107 of the Alcoholic Beverage Control Law at 210 — 42nd St., Borough of Brooklyn, County of Kings, to be consumed on the premises.
JOE PANE
210 — 42nd St., Brooklyn, N. Y.

NOTICE is hereby given that License No. RW 348 has been issued to the undersigned to sell beer & wine at retail under Section 107 of the Alcoholic Beverage Control Law at 367 Avenue U, Borough of Brooklyn, County of Kings, to be consumed on the premises.
FRANCESCO VERDIGLIONE
367 Avenue U, Brooklyn, N. Y.

NOTICE is hereby given that License No. RW 404 has been issued to the undersigned to sell beer & wine at retail under Section 107 of the Alcoholic Beverage Control Law at 246 Franklin Ave., Borough of Brooklyn, County of Kings, to be consumed on the premises.
ANTHONY PORTANTINO
(Tony's Dugout)
246 Franklin Ave., Brooklyn, N. Y.

NOTICE is hereby given that License No. L 1431 has been issued to the undersigned to sell wine & liquor at retail under Section 107 of the Alcoholic Beverage Control Law at 45-05 Ft. Hamilton P'kway, Borough of Brooklyn, County of Kings, to be consumed on the premises.
HENRY KALINOVICH
45-05 Ft. Hamilton P'kway, Brooklyn, N. Y.

NOTICE is hereby given that License No. L 1647 has been issued to the undersigned to sell wine & liquor at retail under Section 107 of the Alcoholic Beverage Control Law at 1104 Avenue K, Borough of Brooklyn, County of Kings, to be consumed off the premises.
JOSEPH & LOUIS OKUN
1104 Ave. K, Brooklyn, N. Y.

NOTICE is hereby given that License No. L 70 has been issued to the undersigned to sell wine & liquor at retail under Section 107 of the Alcoholic Beverage Control Law at 306 — 86th Street, Borough of Brooklyn, County of Kings, to be consumed off the premises.
McKEY LIQUOR CORP.
306 — 86th St., Brooklyn, N. Y.

NOTICE is hereby given that License No. L 5219 has been issued to the undersigned to sell wine & liquor at retail under Section 107 of the Alcoholic Beverage Control Law at 445 — 3rd Ave., Borough of Brooklyn, County of Kings, to be consumed off the premises.
NICHOLAS ANTHONY SANTILLO
445 — 3rd Ave., Brooklyn, N. Y.

NOTICE is hereby given that License No. L 1752 has been issued to the undersigned to sell wine & liquor at retail under Section 107 of the Alcoholic Beverage Control Law at 74 Humboldt St., Borough of Brooklyn, County of Kings, to be consumed off the premises.
ALEXANDER S. JOSEPHSON
74 Humboldt St., Brooklyn, N. Y.

NOTICE is hereby given that License No. L 1648 has been issued to the undersigned to sell wine & liquor at retail under Section 107 of the Alcoholic Beverage Control Law at 4918 Avenue K, Borough of Brooklyn, County of Kings, to be consumed off the premises.
LILLIAN RACER
Utica Liquor Co.
4918 Avenue K, Brooklyn, N. Y.

NOTICE is hereby given that License No. L 1755 has been issued to the undersigned to sell wine & liquor at retail under Section 107 of the Alcoholic Beverage Control Law at 306 — 93rd St., Borough of Brooklyn, County of Kings, to be consumed off the premises.
SOL. L. COLE
Cole's Wine & Liquor Store
306 — 93rd St., Brooklyn, N. Y.

NOTICE is hereby given that License No. L 622 has been issued to the undersigned to sell wine & liquor at retail under Section 107 of the Alcoholic Beverage Control Law at 8702 — 5th Avenue, Borough of Brooklyn, County of Kings, to be consumed off the premises.
HILLY AVRUTIS
8702 — 5th Ave., Brooklyn, N. Y.

NOTICE is hereby given that License No. L 5604 has been issued to the undersigned to sell wine & liquor at retail under Section 107 of the Alcoholic Beverage Control Law at 362 Central Ave., Borough of Brooklyn, County of Kings, to be consumed off the premises.
VINCENT SPINELLI
Spinelli Wine & Liquor
362 Central Ave., Brooklyn, N. Y.

NOTICE is hereby given that License No. L 5560 has been issued to the undersigned to sell wine & liquor at retail under Section 107 of the Alcoholic Beverage Control Law at 26 Buffalo Ave., Borough of Brooklyn, County of Kings, to be consumed off the premises.
GASTON ALFRED JOSEPH, JR.
26 Buffalo Ave., Brooklyn, N. Y.

NOTICE is hereby given that License No. L 1448 has been issued to the undersigned to sell wine & liquor at retail under Section 107 of the Alcoholic Beverage Control Law at 1552 Myrtle Ave., Borough of Brooklyn, County of Kings, to be consumed off the premises.
SYDELL LEVY
1552 Myrtle Ave., Brooklyn, N. Y.

NOTICE is hereby given that License No. RL 3146 has been issued to the undersigned to sell beer, wine and liquor at retail under Section 107 of the Alcoholic Beverage Control Law at 523 Evergreen Ave., Borough of Brooklyn, County of Kings to be consumed on the premises.
FRANK ROTH
(Evergreen Bar & Grill)
523 Evergreen Ave., Brooklyn, N. Y.

NOTICE is hereby given that License No. RL 2320 has been issued to the undersigned to sell beer, wine and liquor at retail under Section 107 of the Alcoholic Beverage Control Law at 280 Union Avenue, Borough of Brooklyn, County of Kings to be consumed on the premises.
LITHUANIAN AM. CITIZEN CLUB
280 Union Ave., Brooklyn, N. Y.

NOTICE is hereby given that License No. RL 1135 has been issued to the undersigned to sell beer, wine and liquor at retail under Section 107 of the Alcoholic Beverage Control Law at 593 Flushing Avenue, Borough of Brooklyn, County of Kings to be consumed on the premises.
MIKE GARCIA
(Garcia Garden)
593 Flushing Ave., Brooklyn, N. Y.

NOTICE is hereby given that License No. RL 888 has been issued to the undersigned to sell beer, wine and liquor at retail under Section 107 of the Alcoholic Beverage Control Law at 98 Berry Street, Borough of Brooklyn, County of Kings to be consumed on the premises.
FELIX KOSINSKI
98 Berry St., Brooklyn, N. Y.

NOTICE is hereby given that License No. RL 2417 has been issued to the undersigned to sell beer, wine and liquor at retail under Section 107 of the Alcoholic Beverage Control Law at 2957 Fulton Street, Borough of Brooklyn, County of Kings to be consumed on the premises.
M. KERNOCHAN
2957 Fulton Str., Brooklyn, N. Y.

NOTICE is hereby given that License No. RL 1175 has been issued to the undersigned to sell beer, wine and liquor at retail under Section 107 of the Alcoholic Beverage Control Law at 139 Patchen Avenue, Borough of Brooklyn, County of Kings to be consumed on the premises.
JAMES MORAN
139 Patchen Ave., Brooklyn, N. Y.

Cleveland, Ohio

P. P. Muliolis ir Sūnus
Gen. Apdraudos agentura
Real Estate Broker
Morgičių paskolos ir Notaras
6606 Superior Avenue
Tel. Henderson 6729

LITHUANIAN
FUNERAL HOME
DELLA E. JAKUBS
(Jakubauskienė)
Laidotuvių Direktorė
Kambariai pašarvojimui
6621 EDNA AVE.
Endicott 1763

WILKELIS
Funeral Home
Pilnas Laidotuvių patarnavimas
6202 Superior Ave.
Henderson 9292

NOTICE is hereby given that License No. RL 6390 has been issued to the undersigned to sell beer, wine and liquor at retail under Section 107 of the Alcoholic Beverage Control Law at 52 Meserole Street, Borough of Brooklyn, County of Kings to be consumed on the premises.
STANISLAWA & JOHN SADESKY
(20th Century Tavern)
52 Meserole St., Brooklyn, N. Y.

NOTICE is hereby given that License No. RL 1133 has been issued to the undersigned to sell beer, wine and liquor at retail under Section 107 of the Alcoholic Beverage Control Law at 29 Wilson Avenue, Borough of Brooklyn, County of Kings to be consumed on the premises.
ETTORE LEVANTINI
(Hector's Bar & Grill)
29 Wilson Ave., Brooklyn, N. Y.

DETROIT, MICH.

EUGENE PRINTING CO.
SPAUSTUVĖ
Linotipo kompozicija
CH. J. WALLS, sav.
11715 DEQUINDRE
Tel. 6-7689

BILL'S BAR
Vynas - alus - likeriai
Užkandžiai
VINCAS ŽEMAITIS, sav.
2400 FENKELL AVE.
Tel. UN 1-9644

ROYAL TEXACO SERVICE
Ignatz Zabalavičius
Padangų taisymas - automobilių plovimas - alyvavimas
Išsaukus patarnaujame kelyje
10700 W. 7 MILE RD.
Kampas Monte Vista
Tel. UN 1-9757

JOHN'S BAR
Alus — Vynas — Likeriai
Lengvi Užkandžiai
JONAS USORIS, sav.
9 MILE RD. and VAN DYKE
Centerline 1255 W

RED ARROW BOTTLING WORKS
Spur
THE COLA DRINK
WITH CANADA DRY QUALITY
1551 CHURCH ST.
DETROIT, MICH.

CONCRETE BLOCK and PRODUCTS Co.
Manufacturers of
REAL BLOCKS BUILDING SUPPLIES
5740 MARTIN AVE. DETROIT, MICH.
Tel. Tyler 4-1711

MILE HOUSE
Maloni lietuviška užeiga
VYNAS, ALUS, LIKERIAI
10358 Woodward Avenue Detroit, Mich.

EDDYSTONE VIEŠBUTIS
Gazan's restoranas
Puikus maistas
110 SPROAT ST.,
at Park Ave.
Satire Lounge Bar
Puikūs gėrimai
2700 PARK AVE
prie Sproat St.
ANTANO IR NELĖS ŽUKAUSKŲ VADOVYBĖJE

ACME PIE CO.
J. HOMCHIS, pres
PARENGIMAMS IR NAMŲ VAIŠĖMS
Dideli ir maži pajai
Reikalaukite visose Detroito ir apylinkių krautuvėse
2286 E. Milwaukee Detroit. 11, Mich.

New Yorkas ir Apylinkė

Atviras laiškas Antanui Bimbai

Šių metų kovo 1 dienos Laisvėje, (Krislų skilties pradžioje) R. Mizara aprašo apie "demokratinius" Montello lietuvius, kurie pasiūlė tautininkams ir klerikalams stoti su A. Bimba į debatus.

Manyčiau, kad pasitarnautumėte lietuviškai visuomenei, su rengdami pasiūlytus debatus, ir tuo pačiu būtų gera proga viešai išaiškinti ir iškelti tuos dalykus, kurie yra dar patiems "demokratiniai" nusiteikusiems nežinomi, ar bent jie galvoja, kad kiti to nežino.

Esu tikras, kad lietuviška visuomenė parems debatų surengimą ir tik laukiam viešo sutikimo ir susitarimo iš A. Bimbos pusės.

Vyt. Beleckas

P. S. Kopija siunčiama A. Bimbai.

BALF sk. rengia įdomią pramogą

Sekmadienį, balandžio 13 d., 7:30 v. v. BALF New Yorko 100 skyrius rengia įdomią pramogą American Commons Salėje, 40 E. 40th St., New York. Rengiamo vakaro tikslas supažindinti amerikiečius ir kitataučius su lietuvišku menu ir muzika. Motuzos filmos atvaizduos Lietuvos gražią gamtą ir lietuvių gyvenimą. Muzikalinę dalį programos išpildys Apreiškimo parapijos merginų choras ir solistės, vadovaujant X. Strumskiui. Neseniai grįžęs iš Vokietijos UNRRA direktorius p. William Sudduth kalbės apie lietuvių gyvenimą UNRRA stovyklose Vokietijoj. Pijanistė p-lė Aldona Strumskytė paskambins keletą lietuviškų kūrinių. Po programos — lietuviški šokiai.

BALF 100 skyrius 1947 m. valdyba yra sekanti: Salomėja Čerienė Mulks, pirmininkė, p-lė Marijona Kižytė vicepirm., Aldona Stašinskienė iždininkė-sekretorė. Į vakaro rengimo komisiją įeina Vaišvila, Radzevičiūtė, A. Bernotaitė ir Vasil.

MATYKITE GARSINES LIETUVIŠKAS FILMAS

Brolių Motuzų - Balecių filmos bus rodomos sekančiose vietose.

PENKTADIENĮ, Kovo (March) 28 d., 1947
CRESCENT PALACE
33-88 Atlantic Avenue,
Brookyn, N. Y.

ŠEŠTADIENĮ, Kovo (March) 30
LIETUVIŲ PILIEČIŲ KLUBE
60-39 Perry Ave., Maspeth, N. Y.

SEKMADIENĮ, Kovo-March 30
KASMOČIAUS SALĖJE
89 Steamboat Road
Geat Neck, L. I.

Visur pradžia 7:30 val. vakare.
Įžanga 50 centų.

Minėjo Juozines

Praeitą penktadienį Šalaviejaus šapos Juozai minėjo savo vardadienį. Vienas tos šapos Juozų, būtent Juozas Bernatavičius, taip rašo:

"Šventas raštas rašo, kad sausa Juozapo šaka pražydėsianti. Bet Šalaviejaus šapoje įvyko dar didesnis stebuklas: visiems Juozams palei mašinas karštos paipos pražydėjo..."

Todėl, kad Šalaviejaus šapoje dirba net penki Juozai, Palionis, Bernatavičius, Karčiauskas, Krukas ir dar vienas Juozas su pačia Marijona, todėl ir visiems kitiems buvo linksma.

Šalaviejus, kaip šeimininkas, žinoma, pasirūpino, kad niekam nieko netruktų šių Juozinių proga.

Siuvėjų parama atvykusiam tremtiniui

Iš Europos vis daugiau ir daugiau atvyksta nuo karo nukentėjusių lietuvių. Kai kurie iš jų yra labai suvargę ir šią šalį pasiekia visai nieko neturėdami. Daugelis jų gauna darbus pas siuvėjus.

Kovo 11 d. P. Atkočaičio ir sūnaus dirbtuvėje pradėjusiam dirbti vos 19 metų jaunuoliui Broniui Sinui, geros širdies lietuviai darbininkai ištiesė brolišką ranką. Kai kurios moterys padovanojo jam reikalingų rūbų. Taip pat jų rūpesniu, buvo padaryta rinkliava ir surinkta 53 dol., P. Atkočaičio ir sūnus Jonas nupirko naują kostiūmą.

J. Zabarauskas, darbininkų pirmininkas(chairman) įteikė jam tą dovanėlę.

Susijaudinęs B. Sinus širdingai padėkojo visiems, kurie savo auka, atjausdami jo vargą, parodė lietuvišką nuoširdumą.

Reikia pažymėti, kad P. Atkočaičiai savo dirbtuvėje mokina šešis naujus darbininkus, duodami progos išmokti darbą ir pasidaryti gražų pragyvenimą, dažnai ir materialiai padėdami. Be abejo, jie už tai yra jam dėkingi.

Lietuvių studentų ir alumnų šokiai

Balandžio 12 d., Knapp Mansion, 554 Bedford Ave., Brooklyne įvyks Lietuvių Studentų ir Alumnų Klubo dvidešimties metų sukakčiai paminėti šokiai. Bilietų galima gauti pas klubo pirmininkę p-lę Helen Winge, 311 Bradford St., Brooklyne.

IEŠKO BUTO

Subiai reikalingas butas neseniai iš Vokietijos atvykusiems tremtiniams, 2 ar 3 kambarių ir virtuvės. Maloniai prašome pranešti Vienybei, 412 Bedford Ave., Brooklyn, N. Y. Telefonas EVergreen 4-0862

Apie Kings County Savings Banką

Kings County Savings Banko prezidentas, James R. McLaren praneša, kad taupamosios sąskaitos banke kaskart didėja ir šiuo laiku, atrodo, pasiekusios pačią viršūnę. Apie banko reikalus jis, be to, praneša ir šias žinias:

Taupomieji bankai New Yorko valstybėje yra įsteigti tam, kad gyventojus paskatintų taupyti ir to papročio reguliariai laikytis.

New Yorko valstybės taupomieji bankai neturi šėrininkų ir yra laikomi išimtinai depoiztorių naudai.

Kings County Savings Banke atidarytos sąskaitos neša nuošimtį nuo pirmos dienos kiekvieno mėnesio, jeigu sąskaitos išlaikomos iki galo ketvirtadienio dividento periodo.

Šis bankas, įsteigtas 1860 metais, yra Federal Deposit Insurance Corporation narys ir turi dvi raštines: 135 Broadway kampas Bedford Avenue, ir 539 Eastern Parkway, kampas Nostrand Avenue, Brooklyne.

BALF prakalbos

BALF 39 ir 129 skyrių rengiamos prakalbos kovo 28 d. įvyks ne Logan Inn salėje, kaip pirmiau buvo pranešta, bet CRESCENT PALACE (buv.. Buzelio) salėje, 3388 Atlantic Ave. kertėje Crescent St., East New Yorke.

Prakalbose taip pat bus rodoma brolių Motuzų Beleckų garsinės filmos iš Lietuvos lietuvių tremtinių gyvenimo. Gi neseniai iš Europos atvykę kalbėtojai gyvu žodžiu pateiks tikrų ir vėliausių žinių apie lietuvių gyvenimą bolševikų okupacijoje ir ištrėmime. Programa prasidės 7:30 val. vakare. Įžanga 50 c.

Šia proga norima pranešti, kad BALF 39 ir 129 skyriai susijungė į vieną skyrių, kuriam numeris teko 131. Šis skyrius veiks Woodhaven, Richmond Hill, Ozone Park, East New York ir Cypres Hills apylinkėse.

Komisija.

DĖL TARZANO

Pradedant ateinančiu Vienybės numeriu, Tarzanas su savo avantiūromis Afrikoje vėl pasirodys.

IEŠKAU patyrusių ūkio darbininkų. Viengungiams alga 100 dol. mėnesiui, maistas ir kambarys. Vedusiems — 150 dol. ir butas. Daugiau — pagal susitarimą. Rašyti: P. Stankevičius, New Baltimore, N. Y. Green Co.

ATVYKO 16 LIETUVIŲ IŠ VOKIETIJOS

Kovo 1 4d. į New Yorką atplaukusiu laivu SS Marine Flasher iš Bremerhaven, tarpe kitų tremtinių atvyko ir šešioliika lietuvių:

Albina Abraitytė apsistojo pas seserį p. Albina Kirtienę, 139 Park St., Bristol, Conn.

Rūta Ditrichaitė apsigyvens New Yorko apylinkėje, nes nežino giminių Jungt. Amer. Valt. adresų.

Algirdas ir Ringaila Gustaičiai apsigyveno: 265 Wythe Ave., Brooklyn, N. Y.

Juozas Kazlauskas, J. A. V. pilietis, apsistojo pas gimines: 901 Bank St., Waterbury, Conn.

Broliai Zigmas ir Kazys Lakaučauskai, J. A. V. piliečiai, apsistojo pas gimines: 426 Keap St., Brooklyn, N. Y.

Marė Misiukaitė, J. A. V. pilietė, laikinai apsistojo pas pažįstamus Brooklyn, N. Y., apylinkėje, o toliau vyks pas gimines: 31 iLnden St., Moundville, W. V.

Valerija Petkevičienė su sūnum Petru, JAV pil., apsistojo pas gimines: 264 Marygold St., Munhall, Pa.

Pranas Sitavičius, JAV pilietis, apsistojo pas gimines: 21 Austin St., Bridgeport, Conn.

Vincas J. Šileika JAV pilietis, apsistojo pas gimines: 3 Ridge St., New Haven, Conn.

Petras Vičius, JAV pilietis, apsistojo pas gimines: 6631 So. Maplewood Ave., Chicago 29, Ill.

Ieva Juodgudienė, JAV pilietė, laikinai apsistojo pas gimines: 467 E. 8th St., So. Boston, Mass.

Kazys Pilelis, aštuonerių metų našlaitis, kurį laikinai paėmė globon U. S. Committee for European Children.

Atvykusius pasitiko giminės, draugai ir Lietuvos Gen. Kons. New Yorke Attache A. Simutis, kuris padėjo su formalumais.

L. G. K.

LICENSES
WHOLESALE AND RETAIL
Beer, Wine, Liquor

NOTICE is hereby given that License No. RL 4386 has been issued to the undersigned to sell beer, wine and liquor at retail under Section 107 of the Alcoholic Beverage Control Law at 62 Court Street, Borough of Brooklyn, County of Kings to be consumed on the premises.
OTTO MARQUARDT
(Marquardt's Cafe)
62 Court St., Brooklyn, N. Y.

NOTICE is hereby given that License No. RL 1151 has been issued to the undersigned to sell beer, wine and liquor at retail under Section 107 of the Alcoholic Beverage Control Law at 440 — 17th Street, Borough of Brooklyn, County of Kings to be consumed on the premises.
DANIEL LANAHAN
440 — 17th St., Brooklyn, N. Y.

NOTICE is hereby given that License No. RL 938 has been issued to the undersigned to sell beer, wine and liquor at retail under Section 107 of the Alcoholic Beverage Control Law at 35 South 3rd Street, Borough of Brooklyn, County of Kings to be consumed on the premises.
LOUIS FREEMAN
35 South 3rd St., Brooklyn, N. Y.

NOTICE is hereby given that License No. RL 6206 has been issued to the undersigned to sell beer, wine and liquor at retail under Section 107 of the Alcoholic Beverage Control Law at 6801 — 4th Avenue, Borough of Brooklyn, County of Kings to be consumed on the premises.
LION'S DEN, INC.
6801 — 4th Ave., Brooklyn, N. Y.

NOTICE is hereby given that License No. RL 7224 has been issued to the undersigned to sell beer, wine and liquor at retail under Section 107 of the Alcoholic Beverage Control Law at 11 Newell Street, Borough of Brooklyn, County of Kings to be consumed on the premises.
JOHN GRECULA
11 Newell St., Brooklyn, N. Y.

NOTICE is hereby given that License No. RL 1031 has been issued to the undersigned to sell beer, wine and liquor at retail under Section 107 of the Alcoholic Beverage Control Law at 330 Hopkinson Avenue, Borough of Brooklyn, County of Kings to be consumed on the premises.
LOUIS HARITON & LEON HARITON
(D-B-A- H. & S. Rest. Bar & Grill)
330 Hopkinson Ave., Brooklyn, N. Y.

NOTICE is hereby given that License No. RL 3134 has been issued to the undersigned to sell beer, wine and liquor at retail under Section 107 of the Alcoholic Beverage Control Law at 9508 Flatlands Avenue, Borough of Brooklyn, County of Kings to be consumed on the premises.
EVELYN GEFKEN & ROBERT C. GEFKEN
9508 Flatlands Ave., Brooklyn, N. Y.

NOTICE is hereby given that License No. RL 854 has been issued to the undersigned to sell beer, wine and liquor at retail under Section 107 of the Alcoholic Beverage Control Law at 1200-02 Liberty Avenue, Borough of Brooklyn, County of Kings to be consumed on the premises.
NATHAN GOLDSCHLAGER
(Nathan's Del. & Rest.)
1200-02 Liberty Ave., Brooklyn, N. Y.

NOTICE is hereby given that License No. RL 3156 has been issued to the undersigned to sell beer, wine and liquor at retail under Section 107 of the Alcoholic Beverage Control Law at 47 Atlantic Avenue, Borough of Brooklyn, County of Kings to be consumed on the premises.
JOSE ARAZOSA & EMILIO ELUSTONDO
47 Atlantic Ave., Brooklyn, N. Y.

NOTICE is hereby given that License No. RL 6156 has been issued to the undersigned to sell beer, wine and liquor at retail under Section 107 of the Alcoholic Beverage Control Law at 638 Bergen Street, Borough of Brooklyn, County of Kings to be consumed on the premises.
CHARLES D. BRYAN
(Vanderbilt Grill)
638 Bergen St., Brooklyn, N. Y.

NOTICE is hereby given that License No. L 5541 has been issued to the undersigned to sell wine & liquor at retail under Section 107 of the Alcoholic Beverage Control Law at 892 Troy Avenue, Borough of Brooklyn, County of Kings, to be consumed off the premises.
GEORGE KNEE & ROY KNEE
(Troy Wines & Liquors)
892 Troy Ave., Brooklyn .N. Y. R

NOTICE is hereby given that License No. RL 798 has been issued to the undersigned to sell beer, wine and liquor at retail under Section 107 of the Alcoholic Beverage Control Law at 426 Prospect Avenue, Borough of Brooklyn, County of Kings, to be consumed on the premises.
FRANCES M. KOELSCH
(D-B-A Devaney's Bar & Grill)
426 Prospect Ave., Brooklyn, N. Y.

NOTICE is hereby given that License No. RL 1176 has been issued to the undersigned to sell beer, wine and liquor at retail under Section 107 of the Alcoholic Beverage Control Law at 2572 Fulton St., & 11-13 Alabama Ave., Borough of Brooklyn, County of Kings, to be consumed on the premises.
CHARLES JACKMAN
(Trinity Tavern)
2572 Fulton St.,
11-13 Alabama Ave., Brooklyn, N. Y. R

NOTICE is hereby given that License No. RW 762 has been issued to the undersigned to sell beer and wine at retail under Section 107 of the Alcoholic Beverage Control Law at 232 Smith Street, Borough of Brooklyn, County of Kings, to be consumed on the premises.
JOSEPH POTENTE
(Sorrento Italian Rest.)
232 Smith St., Brooklyn, N. Y.

NOTICE is hereby given that License No. RL 6979 has been issued to the undersigned to sell beer, wine and liquor at retail under Section 107 of the Alcoholic Beverage Control Law at 650 — 3rd Avenue, Borough of Brooklyn, County of Kings, to be consumed on the premises.
EDWIN WILIŃSKI
(Waterfront Bar & Grill)
650 — 3rd Ave., Brooklyn, N. Y.

NOTICE is hereby given that License No. RL 849 has been issued to the undersigned to sell beer, wine and liquor at retail under Section 107 of the Alcoholic Beverage Control Law at 1274 Fulton Street, Borough of Brooklyn, County of Kings to be consumed on the premises.
NORMOND RESTAURANTS, INC.
1274 Fulton St., Brooklyn, N. Y.

NOTICE is hereby given that License No. RL 780 has been issued to the undersigned to sell beer, wine and liquor at retail under Section 107 of the Alcoholic Beverage Control Law at 1266-70 Flatbush Avenue, Borough of Brooklyn, County of Kings to be consumed on the premises.
SARAFIANOS & PSYCHOYOS, INC.
1266-70 Flatbush Ave., Brooklyn, N. Y.

LICENSES
Beer, Wine, Liquor
WHOLESALE AND RETAIL

NOTICE is hereby given that License No. RL 8082 has been issued to the undersigned to sell beer, wine and liquor at retail under Section 107 of the Alcoholic Beverage Control Law at 1157 Myrtle Ave & 10 Jefferson St., Borough of Brooklyn, County of Kings, to be consumed on the premises.
RUDOLPH WENZEL
1157 Myrtle Ave.,
10–Jefferson St., Brooklyn, N. Y.

NOTICE is hereby given that License No. RL 2337 has been issued to the undersigned to sell beer, wine and liquor at retail under Section 107 of the Alcoholic Beverage Control Law at 430 Ridgewood Avenue, Borough of Brooklyn, County of Kings to be consumed on the premises.
JOHN AMATO
(Crescent Tavern)
430 Ridgewood Ave., Brooklyn, N. Y.

NOTICE is hereby given that License No. RL 975 has been issued to the undersigned to sell beer, wine and liquor at retail under Section 107 of the Alcoholic Beverage Control Law at 427 Wilson Avenue, Borough of Brooklyn, County of Kings, to be consumed on the premises.
ANTHONY RATKUS
427 Wilson Ave., Brooklyn, N. Y.

NOTICE is hereby given that License No. RL 4418 has been issued to the undersigned to sell beer, wine and liquor at retail under Section 107 of the Alcoholic Beverage Control Law at 3042 Nostrand Avenue, Borough of Brooklyn, County of Kings, to be consumed on the premises.
ABRAHAM GUMPERT
3042 Nostrand Ave., Brooklyn, N. Y.

NOTICE is hereby given that License No. RL 8496 has been issued to the undersigned to sell beer, wine and liquor at retail under Section 107 of the Alcoholic Beverage Control Law at 434 Humboldt Street, Borough of Brooklyn, County of Kings, to be consumed on the premises.
MATTHEW BOCCIO & MICHAEL BOCCIO
434 Humboldt St., Brooklyn, N. Y.

STEPHEN BREDIS, JR.
ADVOKATAS
197 Havemeyer Street,
Brooklyn 11, N. Y.
Tel.: EVergreen 7-9394

CLEMENT A. VOKET-
VOKIETAITIS
Advokatas
41-40 74th STREET
JACKSON HEIGHTS, N. Y.
Tel. NEwtown 9-5972

BASIL FEDORYK
VYNO IR DEGTINĖS KRAUTUVĖ
102 Grand Street,
Brooklyn 11, N. Y.
EVergreen 7-4829

J. VAITULIONIS
Pirmas lietuvis
Chiropraktas Gydytojas
307 GRAND STREET
BROOKLYN, N. Y.
Valandos nuo 9 ryto iki 8 vak.
Šventadieniais susitarus

STARUN IR KOZIER
Baras ir Restoranas
150 North 4th Street
BROOKLYN, N. Y.
Tel. 4-8325

"the Mattress Doctor"
Modern Mattress Co.
282 South 9th Street,
BROOKLYN, N. Y.
Williamsburg Section,
Tel. EVergreen 7-9455
all kinds of bedding, mattresses done over at very reasonable Prices.

MEN'S OVERCOATS AND TOPCOATS
Factory priced
From $25.00 to $39.00
VAN WYCK CLOTHES, Inc.
109 S. 5th St. (2nd Fl.)
Brooklyn, N. Y.
Near Williamsburgh Bridge
Evergreen 7-5550

WILLIAM SIEGFRIED
Vyno ir likerio parduotuvė
328 BEDFORD AVE.
Brooklyn, N. Y.
Tel. EVergrees 8-1122

DeKALB TAVERN
VYNAS, LIKERIAI, ALUS
A. SINUS, sav.
352 Onderdonk Avenue
Brooklyn, N. Y.

HAVEMEYER 8-0259
RALPH KRUCH
FOTOGRAFAS
65-23 GRAND AVENUE
MASPETH, N. Y.

PETER LISAUSKAS
pristato anglių visiems kurie tik kreipiasi —
496 GRAND STREET
BROOKLYN, N. Y.
arba
53-82 72nd PLACE
MASPETH, N. Y.
Tel. EVergreen 7-7411

McCONNELL'S BAR & GRILL
Čia renkasi Richmond Hill lietuviai
115-22 Liberty Avenue
Richmond Hill, L. I.
Tel. Virginia 3-9728

Pardavimui namai

Vienos šeimynos, New Hyde Park, N. Y. už $13,400.

10 šeimynų namas Williamsburgho dalyje — $7000.

4 šeimynų namas ir krautuvė Williamsburghe — $7000.

6 šeimynų namas Bay Ridge apylinkėje — $15000.

2 šeimynų namas Richmond Hill už — $11,000.

Kreipkitės pas adv. Praną Aleksį, 110-18 Jamaica Avenue, Richmond Hill, L. I., N. Y., Tel. Virginia 7-8110.

BROOKLYNO LIETUVIAI GYDYTOJAI

DR. JOHN WALUK
161 No. 6-th Street
VALANDOS:
8 — 10 ryte
1—2 popiet
6—8 vakare
Tel. Evergreen 8-9229

DR. BLADAS K. VENCIUS
(DANTŲ GYDYTOJAS)
499 Grand Street
VALANDOS:
9 — 12 ryte
2 — 9 vakare
Penktadieniais uždaryta
Tel. ofiso STagg 2-0706
Namų —Jamaica 6-3834

DR. A. PETRIKA
(DANTŲ GYDYTOJAS,
221 So. 4-th Street
VALANDOS:
9—12 ryte
1—8 vakare
Penktadieniais uždaryta
Tel. EVergreen 7-6868

DR. ADAM V. WALMUS
(DANTŲ GYDYTOJAS)
650 Fifth Avenue
(19th St. kampas)
VALANDOS:
9 — 12 ryte
1 — 8 vakare
Trečiadieniais uždaryta
Tel.: SOuth 8-5569

SCHOLES BAKING INC.
LIETUVIŠKA DUONA — GERIAUSIA DUONA
532 Grand Street, Brooklyn, N. Y
Mūsų duona pristatoma į kitas miestus. Mūsų kepyklo je galite gauti vestuvėms, krikštynoms, gimtadieniams ir kitokioms iškilmėms pyragų.
Tel.EVergreen 4-8802

PHILIP BENDER
AVALINĖS KRAUTUVĖ
Mūsų batų kokybė jau seniai yra žinoma lietuviams
DIDŽIAUSIAS PASIRINKIMAS VISIEMS ŠEIMOS NARIAMS
245-247 GRAND ST., BROOKLYN, N. Y.
Telefonas: EV.7-2043

PETER LUGER
Aukščiausios Kokybės Maistas
Gerai Parinkti Gėrimai
178 BROADWAY BROOKLYN 11, N. Y.
Tel. EVergreen 4-7114

BRUNO MINET
BARAS IR RESTORANAS
43 S. 10th Street Brooklyn, N. Y.
Tel. EVergreen 4-9756

LAIDOTUVIŲ DIREKTORIAI

JUOZAS GARŠVA
231 Bedford Avenue, Brooklyn, N. Y.
KOPLYČIA LAIDOTUVĖMS
Telefonas, EVergreen 8-9770

MATTHEW P. BALLAS
(BIELIAUSKAS)
660 Grand Street, Brooklyn, N. Y.
Notary Public. Tel. STagg 2-5043

STEPHEN AROMISKIS
(ARMAKAUSKAS)
423 Metropolitan Avenue, Brooklyn, N. Y.
Tel. EVergreen 7-4335 Koplyčia Laidotuvėms

Estate of A. J. VALANTIEJUS
V. R. VALANTIEJUS, Mgr.
GENERAL INSURANCE AGENT
54-41 — 72nd Street, Maspeth, L. I., N. Y.
Notary Public. Tel., NEwton 9-4464

F. W. SHALINS
(ŠALINSKAS)
LAISNIUOTAS GRABORIUS
84-02 Jamaica Avenue, Woodhaven, N. Y.
Tel. VIrginia 7-4499 Koplyčia Laidotuvėms

ROGERS FUNERAL HOME
P. RADZEVIČIUS, Direktorius
Telefonas, STagg 2-4409
410 Metropolitan Avenue, Brooklyn, N. Y.
KOPLYČIA LAIDOTUVĖMS NOTARY PUBLIC

Visi šie laidotuvių direktoriai išnuomoja automobilius įvairiems reikalams