JUL 14 1947

VIENYBĖ

LITHUANIAN NATIONAL WEEKLY

Vienybė is the oldest Lithuanian newspaper, established in [illegible] J. J. Paukstis. Published weekly at 412 Bedford Avenue, Brooklyn 11, N. Y. [illegible] Tysliava, Editor and Publisher. Entered as second Class Matter October 23, 190[illegible] [illegible]st Office at Brooklyn, N. Y. under the Act of March 3, 1879.

Subscription rates: United States and possessions $3.00 a y[illegible] [illegible] $3.50. For rates to other countries apply circulation department. Advertising [illegible] application. Telephone EVergreen 4-0862.

New York Public Library 476 Fifth Ave.

LXI METAI 28 — BROOKLYN, NEW YORK, PENKTADIENIS, 1947 M., LIEPOS (JULY) 11 D. — KAINA 5 CENTAI

DABAR

Žuvo daug žmonių
Kilpa ir laisvė
Bajoro žodžiai
Lekianti blynai

. JUOZAS TYSLIAVA

Teorija, kad švenčių metu reikia būti namie, yra sena, bet gera.

Kiek šiemet liepos ketvirtoj kaštavo gyvybių?

Pasirodo, visame krašte šių švenčių metu žuvo apie 600 žmonių. Tik kelyje, nuo neatsargaus vairavimo, žuvo 259 žmonės. O kur dar nuskendusieji ir kitokiose nelaimėse galą gavę?

Štai jums, kad norite, "amerikoniškas tempas"—

Atsisuk radiją, paleisk mašiną ir švilpk, kaip akis išdegęs.

Mat, jeigu jau joti į pragarą, tai bent ant gero arklio.

***

Laisvė ir Vilnis, sovietų propagandos laikraščiai, dažnai mėgsta kartoti, kad dabar Lietuva — laisva.

Tai jų "tezei" paremti, reikėtų pacituoti dainelę, gimusią nacių okupacijos metu Lietuvoje.

Paklausykite:

"Neria kilpą tau ant kaklo,
Lietuva, girdi, laisva.
O sukūrė tokią peklą
Ir Berlynas ir Maskva."

***

Priešpaskutiniame Tėvynės numeryje velionis Pranas Bajoras, besirūpindamas SLA ateitimi, klausia:

"Kur gi didelė, didelė didžiuma tų SLA narių, kurie organizaciją pradėjo, kurie ją ugdė, kurie stengėsi visus Amerikos lietuvius po SLA vėliava suvienyti?"

Ir, štai, lyg nujausdamas savo paties mirtį, velionis atsako:

"Jie jau ten, iš kur niekas nebesugrįžta..."

Bajoras tik jaunime matė SLA ateitį. Todėl jis ir sako:

"Taip, SLA vairuos ir palaikys jaunoji karta."

***

Ar atsimenate garsųjį "dirbk arba kovok" įstatymą projektą? Šio projekto autorius, buvęs Atstovų Buto karo komisijos pirm., Andrew Jackson May dabar nuteistas šešiems metams kalėti.

Pasirodo, tas labai didelis patriotas karo metu buvo susidėjęs su sukčiais Garssonais ir iš jų ėmęs kyšius.

Tai dar vienas irodymas, kaip politikierius moka kalbėti su abiem burnos pusėm.

Milijonai dirbo, milijonai kovojo, bet demokratas kongresmonas May veidmainiavo: viena sakė, kita darė.

***

Jau kuris laikas naktimis Amerikos gyventojai mato kažkokius lekiančius blynus padangėje.

Niekas iki šiol negali išmanyti, kas tai do daiktai. Vieniems jie ružavi, kitiems sidabriniai, o tretiems — su kojomis... Bet visi jie lekia, lekia— iš rytų į vakarus, kaip pasiutę.

Kai mes buvome maži, tai senius mėgdavome taip paerzinti: išplaudavai, būdavo, broko viduri, įstatydavai degančią žvakutę ir bėgiodavai per laukus tamsų rudens vakarą.

Paskui mums būdavo labai įdomu klausytis senių pasakų apie... "svieto galą."

***

Baimė turi dideles akis.

Ar žinote, kad Long Island gyventojai bėga net į Montana valstybę... nuo atominės bombos pasislėpti?

Pavyzdžiui, Port Washington, L. I. gyventojas Bill Keenan, kuris su šeima apsigyveno Dė Borgia, Montana, dabar savo draugams rašo:

"Jūs rūpinatės kada vėl reikės vilktis uniforma — šiemet, kitąmet ar dar kitąmet. Bet mes čia, žuvaudami, statydami ir dirbdami laukuose, apie tai neturime laiko nė pagalvoti. Ne, apie atominę bombą mes čia visai negalvojame."

ALYTAUS PARKAS — GANYKLA, O SEIRIJŲ VALSČIUS BE MOKYKLOS

Pripažista kompartijos organas Tiesa

(Vienybės korespondento Europoje)

Nepriklausoma Lietuvos valstybė su ypatingu atsidėjimu tvarkė ir gražino miestus. Švara ir tvarka kiekviename žingsnyje visada buvo pavyzdinga.

Tačiau sugriaudami laisvą gyvenimą, barbarai bolševikai žvėriškai išbiaurojo Lietuvą. Lietuvos miestai netvarka, apleidimu ir išniekinimu šiandien jau tikrai prisivijo ir kitas purvais apskretusias "broliškas respublikas."

Net patiems bolševikams tokiu "bolševikišku Lietuvos progresu" darosi šlykštu. Šią gėdą pripažista ir Lietuvos komunistinė spauda. Balandžio 22 d. Tiesa rašo:

"Alytus pasižymi savo žalumynais. Miesto centre yra visiems apskrityje žinomas puikus pušų parkas, kuriame įrengta scena ir kiti kultūriniai patogumai. Parkas net turi vedėją ir tarnautojų personalą. Atrodo, kad ten turėtų būti pavyzdinga tvarka ir kad šis parkas turėtų būti Alytaus gyventojams kultūringo poilsio centras. Tačiau tikrovėje taip nėra. Dėl miesto vadovybės nerūpestingumo, parkas tapo ganykla. Tvoros laužomos ir sunaudojamos kurui, visas parko plotas užterštas."

Gerai atmename tuos nesenus bolševikinių pagyrų laikus, kada kiekviena proga smarkiai jie gyrėsi, jog prie jų santvarkos mokslas yra visiems nemokamas. Tada tai išdidžiai kartojo ir bolševikiniai barškalai Amerikoje.

Tačiau jau 1940 metų rudenį bolševikai šio kuklaus ir nieko nekaštuojančio pažado neišlaikė. Atsitiko dar gi priešingai: mokslas tapo pabrangintas, gi įstojimas į universitetą lietuviams suvaržytas ir daug lig tol studijavusių lietuvių buvo pašalinta. Universitetas pasidarė prieinamas tik tiems, kuriems leidžia komunistų partija. Be šios visagalės diktatorės leidimo dabar Lietuvoje lietuvis negali studijuoti. Be to, dabar būtinai reikalaujamas rusų kalbos ir literatūros žinojimas. Yra dar kitų suvaržymų, kokių nėra niekad buvę pasaulyje ir Lietuvoje stojant į universitetus, pav., amžiaus riba, pažymėjimai apie socialinę kilmę ir padėtį ir pan.

Skaudu pažinti nykų šių dienų Lietuvos gyvenimą, patiriant, kad mažiems Lietuvos vaikučiams užkertamas net pradžios mokslas ir juos okupantai stengiasi išaugintį tamsia klusnia jėga — beraščiais.

Ir pačiai komunistinei Tiesai (Nr. 95, bal. 22 d.) darosi lyg nepatogu. Ji bando paklausti: "Kada pradės veiktį mokykla Seirijų valsčiuje?" Šios antraštės žinutėje rašoma:

Į bendrą respublikos veikiančių mokyklų skaičių įskaitoma ir Alytaus apskrities Seirijų valsčiaus pradžios mokykla.

Tačiau pasiteiravus pas valsčiaus gyventojus pasirodo, kad jau antri metai, kaip ši mokykla neveikia.

Prieš dvejus metus čia mokėsi Vabalūnų, Paliūnų ir Avižienių kaimų vaikai.

Mokytojui iš pradžios mokyklos išėjus, naujas mokytojas nebuvo paskirtas, ir mokykla uždarė. Apylinkės gyventojai po kurio laiko kreipėsi šiuo klausimu į valsčiaus vykdomąjį komitetą, kuris dar iki šiol nesiėmė jokių žygių, kad mokykla pradėtų veikti. Ir taip praėjo jau dvieji metai, kaip mokykloje mokslas nevyksta, nors inventorius tvarkoje. Tokia neleistina padėtis privedė prie to, kad trijų kaimų žymus skaičius vaikų, turinčių jau po 9 ar 10 metų amžiaus nėra dar pradėję mokytis, o kitos artimiausios mokyklos yra už 4 kilometrų."

Čia Tiesos aprašomas tamsinimo faktas yra eilinis šių dienų to krašto gyvenimas. Ten tokių ir didesnių pavergtos ir rusinamos Lietuvos tamsinimų yra labai daug.

Cvirka miręs nuo širdies paralyžiaus

Vilniaus Tiesa, gegužės 4 d. numeryje patiekia gydytojų komisijos pranešimą, kuriame sakoma: "Cvirka Petras, Kazimiero s., mirė 1947 m. gegužės mėn. 2 d. 4 valandą 25 minutės nuo širdies paralyžiaus, sukelto širdies indų sklerozės."

Apačioje šio pranešimo, kurį pasirašo aštuoni gydytojai, pranešama, kad "laidotuvės vykdomos valstybės lėšomis."

Kitame Tiesos numeryje Cvirkos laidotuvių vaizdai: mirusiojo kūnas grabe ir laidotuvių eisena Vilniaus gatvėse. Laidotuvėse, kaip rašo, dalyvavo daugtūkstantinės minios. Cvirka palaidotas Rasų kapuose, Vilniuje.

Lietuviai keliami į Rytprūsius

Sovietų užimtoje Rytprūsių dalyje, kaip praneša spaudai sovietų gen. Sacharenko, tos srities viršininkas bus apgyverinta pusė milijono žmonių, iš kurių didelę dalį sudarys lietuviai. Jie čionai atkeltį už bausmę, kaip priešinęsi Lietuvos prijungimui prie Sovietų Sąjungos. Kita naujųjų gyventojų dalį sudaro gudai nuo Minsko. Naujieji gyventojai versis žemės ūkiu. Jau dabar įsteigta 50 valstybinių ūkių ir 190 kolchozų.

Aukščiausiojo Teismo sprendimu, Kalifornijos žemės plotai, kuriuose yra ankstesni šaltiniai, priklauso federalinei valdžiai.

Mažiausias pasaulyje lėktuvas Cosmic Wind, kuris dalyvaus šį rudenį lenktynėse.

PASLAPTINGI SKRITULIAI DANGUJE

Nuo Atlanto iki Pacifiko ir nuo Kanados iki Meksikos Jungtinių Valstybių gyventojai naktimis mato keistus iliuminuotus skraiduolius, "lekiančius su nepaprastu greitumu" vakarų kryptimi.

Apie tuos keistus ugninius diskus gyventojai kalba įvairiausius dalykus. Vieniems jie vienaip, kitiems kitaip atrodo. Bet niekas iki šiol negalėjo autoritetingo žodžio tarti, kas iš tikrųjų yra tie diskai ir kenno jie leidžiama.

Valdinės įstaigos, kaip karo bei aviacijos departamentai, tvirtina nieko bendro su tais dangaus reiškiniais neturi. Kai kurie mokslininkai sako, kad tai niekas kita, kaip tik akių apgavystė.

Kadangi tie skrituliai yra pasirodę visose 48 valstybėse, tai lėktuvams įsakyta juos sekti ir stengtis tą paslaptį išaiškinti. Sakoma, vienam aviatoriui tekę susidurti su tokiu skrituliu, kuris buvęs pagamintas iš plastinės medžiagos ir kuris vėliau nukritęs. Iki šiol, betgi niekas tokio nukritusio skritulio nėra radęs.

Atominės energijos tyrinėjimo įstaigos pareiškė, kad visa tai nieko bendro neturi su atomine bomba ir, be to, kad tai nėra svetimos valstybės padaras.

Buv. kongresmanas May išeina iš Federalinio teismo Washingtone, kur už suktybes buvo nuteistas 6 metus kalėti.

Šį kartą ir veto nieko nereikšiąs

Naujasis mokesčiams sumažinti įstatymo projektas, kaip Kongreso republikonų vadai tvirtina, būsiąs priimtas ir prezidento Trumano veto jam nepakenksiąs. Tvirtinama, kad šį kartą tiek Atstovų Bute, tiek Senate prezidento Trumano veto būsiąs paneigtas.

Pagal naująjį kongr. Knutsono įstatymo projektą, mokesčiai bus sumažinti nuo 10 iki 30 nuošimčių, kaip tai buvo pirmykščiame projekte. Šį kartą tik su tuo skirtumu, kad mokesčiai bus sumažinami ne 1947 m. liepos 1 d., bet 1948 m. sausio 1 d. pradedant.

Mažas laiškas, bet kiek daug žodžių

Vienybietis Jonas Užupis, 156 Terrace Pl., Brooklyn, Vienybei atsiuntė vieno tremtinio Vokietijoje jam rašytą laišką, kuris yra pats mažiausias iš visų ikšiol redakcijoje gautų laiškų: 2 colių platumo ir 0,75 col. ilgumo popieryje surašyta daugiau kaip 200 žodžių. Be padidinamo stiklo laiško neįmanoma skaityti. Šiuo laiškeliu tremtinys dėkoja savo geradariui už sulauktą paramą.

Lietuviai laimėjo krepšinio žaidynes

Per Sekmines Monaco valstybėlėje, prie Vidužemio jūros, buvo surengtos tarptautinės krepšinio žaidynės, kuriose dalyvavo viena pajėgiausių prancūzų krepšinio komanda, treniruojama Amerikos lietuvio Ruzgio, viena iš Šveicarijos atvykusi krepšinio komanda, mūsų tremtinių krepšinio rinktinė ir kiti. Lietuviai šiose rungtynėse iškovojo pirmąją vietą, laimėdami puikią sidabrinę taurę su Monaco kunigaikščio herbu. Tom dienom lietuvių vardas plačiai praskambėjo mažoje Monaco valstybėlėje.

Neseniai įvykusiose Prahoje Europos krepšinio pirmenybėse pirmąją vietą laimėjusioje Sovietų Sąjungos komandoje žaidė 4 lietuviai. Sporto žinovai teigia, kad sovietai pirmosios vietos būtų nelaimėję, jei joje nebūtų žaidę Lietuvos krepšinio rinktinės pažibos.

Buvęs Rumunijos karalius Karolis vedė M-me Lupescu, su kuria jis gyveno 23 metus ir kuri, kaip pranešama, Rio de Janairo, Brazilijoje, mirštanti.

TRUMANAS VĖL PRIMENA KONGRESUI DP REIKALĄ

Tik abejotina, ar jis šiemet bus svarstomas

Prezidentas Trumanas vėl kreipėsi į Kongresą, prašydamas sutikimo įsileisti į šį kraštą "apčiuopiamą skaičių" tremtinių, kilusių iš tų rytų Europos kraštų, kuriuos yra okupavę sovietai.

Specialiame savo pranešime, liepos 7 d. pasiųstame Kongresui, prezidentas Trumanas nurodo, kad ir šis kraštas buvo sukurtas tremtinių, pabėgusių iš savo tėvynių dėl persekiojimo.

Prezidentas Trumanas, tarp kita ko pastebi, kad šiuo specialiu aktu, liečiančiu Europos karo tremtinių įsileidimą į Jungtines Valstybes, nieku būdu nepakeičiamas imigracijos įstatymas iš esmės.

Būdinga, kad prezidentas Trumanas akcentuoja tą faktą, jog visi tie tremtiniai, kurie atsisako grįžti į savo tėvynes, yra antikomunistai. Be to, girdi, "jie yra buvę mūsų pavieniai sąjungininkai kare."

Prezidentas sako, kad mūsų pareiga padėti tiems, kuriems yra išplėšta rytojaus viltis. Jų likimas esąs mūsų rankose ir dabar laikas sprendimui.

Tokiais, maždaug žodžiais prezidentas Trumanas ragina J. AV Kongresą, kaip galima greičiau, priimti laikinį tremtinių įsileidimo įstatymą.

Ryšy su šiuo prezidento Trumano pranešimu DP reikalu, Kongreso republikonų vadai tvirtina, kad šiais metais Strattono įstatymo projektas nebūsiąs net svarstomas.

Kongreso sluogsniuose iš viso abejojama, ar Strattono įstatymo projektas, pagal kurį būtų įsileidžiama į JAV 400,000 tremtinių iš Europos, bus priimtas.

Tokiam įstatymo projektui labiausiai priešingi kongresmonai iš pietinių, vidurvakarinių ir vakarinių valstybių.

FRANCO LAIMĖJO PLEBISCITĄ

Gen. Franko

Liepos 6 d. visoje Ispanijoje vyko plebiscitas, kuriuo gyventojai turėjo pasisakyti, ar jie sutinka su birželio 7 d. parlamento priimtu įstatymu ta prasme, kad gen Franco skiriamas valstybės galva.

Iš Madrido pranešama, kad tame plebiscite dalyvavo nuo 80 iki 90 nuošimčių turinčių teisę balsuoti piliečių. Bet šiuo atveju Ispanijos gyventojams nebuvo kitos išeities. Kiekvienas balsuotojas, atsisakęs registruotis balsuoti, rizikavo savo laisve.

Tiesa, pilietis, nesutinkąs su tuo įstatymu, turėjo teisę padėti "ne". Bet tai niekam jokios naudos nebūtų, nes Ispanijos parlamento priimtas įstatymas vistiek būtų likęs galioje.

Kiek tas plebiscitas buvo teisingas, neįmanoma patikrinti, nes po rinkimų balsai buvę sudeginti.

Tik baskų krašto gyventojai tuose rinkimuose parodę daugiausia drąsos. Sakoma, tik apie 55 nuošimčiai baskų dalyvę plebiscite.

Mūsų ūkininkams patinka arkliai

Amerika giriasi atomo amžiumi. Bet, cenzo biuro žiniomis, dar ir dabar dauguma Amerikos ūkininkų savo dirvas arija ir akėja arkliais, o ne traktoriais, kaip yra įprasta manyti. Daugelis Amerikos ūkininkų skundžiasi, kad traktorių ir kitokių ūkio mašinų gamintojai kasdien jiems bando įpiršti savo moderniškus padargus. Rezultate, daugelis ūkininkų niekad nebaigia mokėti savo skolų už tas mašinas.

New Yorko valstybės gubernatorius Dewey su šeima išvyko keturių savaičių nepolitinei kelionei į vakarus.

Amerikos Lietuvių Savaitė

APIE LVS SEIMĄ

WATERBURY, CONN. — SLA 7-tas Seimas praėjo sėkmingai. Šio seimo naštą nešė LVS 9-tas skyrius Waterbury. Kiekvienas LVS skyrius buvo siuntęs savo delegatus ir nemaža aukojo, kad šis seimas gražiai pavyktų. Lietuvos atstovybė į seimo kvietimą prelankiai atsiliepė. Seime dalyvavo gerb. Lietuvos ministeris P. Žadeikis, konsulato attache Anicetas Simutis. Jie pasakė įspūdingas kalbas, kviesdami vieningai kovoti už tėvynės laisvę.

Dalyvavo ir Connecticut valstybės gubernatorius James McConaughy, pareiškęs, kad visiškai atjaučias skriaudas padarytas lietuvių tautai. Jis smerkė grobikus, agresiją ir pasaulio neteisingumą. Šios skriaudos lietuvių tautai turi būti atitaisytos.

Miesto meras John S. Monagan savo kalboje pareiškė gilios užuojautos Lietuvos žmonėms ir visiems išvietintiems lietuviams. Kartu ragino vieningai kovoti prieš agresorius, pakol bus įgyvendinta taika, laisvė visom tautom. Seimo bankieto programa pusė valandos buvo transliuojama oro bangomis. Kalbėjo gub. James McConaughy, Lietuvos konsulato attache A. Simutis ir inž. Pijus J. Zuris, LVS pirm.

Publiką nepaprastai sužavėjo pianistė Birutė Smetonienė ir Sofija Adomaitienė, maloniu baiseliu padainavusi keletą dainų. Gražiai pasirodė Al. Vasiliauskas. Jie buvo palydėti karštais plojimais.

Dar vėliau kalbėjo kunigas Skelly, kun. dr. John Walker, kun. Roger B. T. Anderson, adv. A. Olis, ministeris P. Žadeikis, Juozas Bačiūnas, T. C. pirm. V. Abraitis.

Dalyvavo gana daug garbingų svečių: dr. J. J. Sims, dr. S. T. Thomas, kap. Labanauskas, prof. K. Žilinskas, dr. Paprockas, dr. P. Vileišis, muzikė p-nia Stephens Steponavičienė iš Chicagos, muzikas Ks. Strumskis, Lietuvių radijo programos vedėjas J. Ginkus iš Brooklyn, N. Y., rašytojas Stepas Zaborskas, P. Lapienė, Stony Brook, L. I., ir visa eilė kitų.

Seimo rengimui daug pasidarbavo: S. Romanauskienė, L. Liūnienė, A. Kišonienė, A. Colney, E. Trečiokienė, A. Čeplinskienė, B. Bulerich, p-lė L. Stankevičiūtė, S. Zobarskas, J. Belazaras, Jr., J. Klikna, Jr.

Seimo rengėjų komisiją sudarė: Albinas Kušlis, Antanas Dzimildas, dr. M. J. Colney, Jonas Tareila, Juozas Mikėnas. Visiems tariame nuoširdžiausią ačiu.

Dr. M. J. Colney
LVS 7-to seimo pirm.

HARTFORDO LIETUVIŲ ŽINIOS

LIETUVIŠKA RADIJO PROGRAMA

HARTFORD, CONN. — Klubo direktoriai ekstra susirinkime nutarė įsteigti lietuvišką radijo pusvalandį per WTHT radijo stotį rugpiūčio mėn. pradžioje. Paskirta komisija iš J. Pilkausko, A. Valinčiaus ir J. Vailonio susitarti su radijo stoties viršininkais. Radijo lietuviškų programų vedėju numatytas p. Jonas Poškus, naujas klubo narys iš New Britain. Padaryti kiti svarbūs nutarimai.

Radijo lietuviškų programų transliavimas apsimokėsiąs iš biznierių duodamų skelbimų. Pasirodė, kad priešaky mūsų biznierių stovi žinomas newbritainietis optemetristas, p. Gaysonas. Jis pirmas jau paklojo nemažą kapitalą į radijo programų fondą, prisideda ir kiti lietuviai ir amerikonai biznieriai. Fonde yra per $500 pinigų.

Šis rūpestingų ir biznieriškų klubo direktorių nutarimas tikrai svarbus, daug naudos ir gar bės žada klubui ir visiems mūsų sostinės ir valstybės lietuviams. Vėl suskambės mūsų valstybėje ir kitose valstybėse oro bangomis lietuviška muzika ir daina.

ŽYMUS SVEČIAI

Lankėsi žymus Amerikos liet. veikėjas, rašytojas ir redaktorius K. S. Karpius iš Cleveland, Ohio. Jį pasitiko klubo vedėjas A. Ambrose ir W M. Chase. Au tomobiliu pavežiojo po miesto sodus, parodė žymiąsias miesto didžiąsias pramonės įstaigas ir pan. Per pietus Labster — Vėžių klube su svečiu pasikalbėta.

Aplankė Hartfordą kitas žymus visuomenės veikėjas, ALT-S centro pirm. p. Pivarūnas iš Pittsburgh, Pa. Dalyvavo Conn. valstybės sandarbiečių gegužinėje Suspiažinęs su mūsų sostinės lietuviais, su gerais įspūdžiais grįžo namo.

BANKIETAI

Vietos lietuvių veikėjai ir veikėjos dalyvavo Waterbury LVS seiminiame bankiete Alton viešbutyje, kur buvo nemaža mūsų valstybės lietuvių. Patiko bankieto meniška programa. Gilų įspūdį paliko gubernatoriaus dr. James McConnaghly kalba pasakyta bankieto metu, kuri buvo transliuojama ir per radiją.

Klubo veikėjų grupė dalyvavo Rockville mieste, Frank Haikos gražiame klube surengtame bankiete pagerbti teisėją Nash. Bankiete dalyvavo daug žymių svečių iš politinių ir socialinių sferų. Jųjų tarpe ir klubiečiai: klubo direktorių pirm. Juozas Giraitis, buvęs klubo pirm. Juozas Pilkauskas, klubo vedėjas Ant. Ambrozas, W. M. Chase ir Jonas Medonis, teisėjo Nash vadinamieji "šulai", artimieji draugai iš republikonų ir demokratų partijų. Šis bankietas paliko gerą įspūdį visiems. Dalyviai gražiai vaišinosi teisėjo Underwod vadovaujami, mūsų klubo bičiulio. Sudainuota ir keletą lietuviškų dainų. Teisėją Underwood ir J. Medonį svečiai palydėjo dainuodami ir vėliau gausiais aplodismentais.

BŪSIMOS PRAMOGOS

Klubo vadai rengia narių ekskursiją — gražią gegužinę Liet. Parke Glastonbury rugp. 24 d. Šiame klubiečių sugužėjime bus žymių mūsų sostinės valdžios ir valstybės valdžios aukštųjų pareigūnų, politikų ir šiaip žymių visuomenės vadų. Spėjama, dalyvaus ir gubernatorius James McConnaghy.

Kitas klubiečių bankietas įvyksiąs vasaros sezonui užbaigti ir pagerbti buvusį klubo pirm. ir jo žmoną rugsėjo 14 d. Šis bankietas bus vienas iš šaunjausių bankietų. Dalyvaus apie 700 žmonių. Po bankieto bus šokiai. Tarp garbės svečių šalia gubernatoriaus ir kitų bus pralotas J. Ambotas ir kiti dvasiškiai. Klubo pirm. adv. Manchun ir direktorių pirm. J. Giedraitis tvirtina, jog bankietas bus tikrai nepaprastas. Pageidaujama, kad vietos lietuviai tą dieną nerengtų jokių pramogų.

Spalių mėn. 26 d. bus klubiečių bankietas su šokiais paminėti 7 metų sukaktį nuo klubo rūmų įsteigimo. Tai rudens sezono veiklos pradžios bankietas. Bus koncertas, šokiai ir kitka.

"V" Rep. VMK.

Pagalba tremtiniams

SAN FRANCISCO, CALIF. — Š. m. birželio mėn. 20 d. Skirių namuose, Oaklande, įvyko BALF'o 109 skyriaus susirinkimas. Ypatingai malonu buvo matyti naujus veidus savo tarpe. Susirinkime dalyvavo p. Emilija Stirbienė. Ji neseniai iš Europos. Jos pranešimo visi klausėsi labai susikaupę. Ji juk taip neseniai buvo DP tarpe ir todėl galėjo duoti atsakymą į mums taip rūpimus klausimus. Gerbiamoji kalbėtoja pabrėžė, kad tremtinių gyvenimo sąlygos diena iš dienos blogėja ir kad pagalbą reikia organizuoti kaip galima greičiau. "Padėkite jiems" — baigė kalbėtoja.

Buvo nutarta, kad kiekvienas BALF 109 skyriaus narys iki š. m. rugsėjo 1 d. vienos dienos uždarbio auką tremtinių šelpimui įteiks būrelio valdybai. Pinigai bus perduoti BALF centrui.

San Francisco — Oaklande lietuvių nedaug, bet tas nieko nereiškia. Nedidelis būrelis iš tikros širdies stengiasi savo vargstantiems broliams ir sesėms padėti.

J. L.

Stambios aukos BALF

LOS ANGELES, CALIF.—Paskutiniu metu gauta stambių aukų iš vietos organizacijų bei pavienių žmonių. BALF aukojo: Lietuvių Kultūros ir Labdaros Klubas 105 dol., Lietuvių Tautiškas Pašalpinis klubas — 100 dol., Lietuvaį Vaduoti Sąjungos skyrius — 50 dol. TMD kuopa 15 dol., H. Mockus — 20 dol., Tuivylienė — 15 dol., Kumeta— 10 dol. ir Masonai — 10 dol. Gauta ir daugiau smulkesnių aukų.

BALF naudai liepos 30 d. Arroyo Seco parke rengiamas didžiulis piknikas.

IEŠKOMI

Paieško Kleofo Dambrausko, sūn. Nikodemo. Prašo atsiliepti motina, gyvenanti Kaune. Plačiau galima pasiteirauti Vienybės redakcijoje.

Zigmas Dailydė, Memmingen, Fliegerhorst, Germany, US Z., ieško Franz Pietsch (Piečiukaičio), į Ameriką atvykusio apie 1926 m. kilusio iš Kriaučiūnų k., Lukšių v., gyv. Chicagoj. Petronė Dailydienė, gyvenanti ten pat, kur Z. Dailydė, ieško Domininko, Juzės, ir Antaninos Šalinių.

Elena Uniežienė — Karpavičiūtė, Augsburg — Hochfeld, Germany, ieško savo giminių: Aleksandro, Kazimiero, Juozo ir Marijos Sedleckų, kilusių iš Žiežmarių, gyv. Chicagoje.

VILLAGE INN UŽEIGA
M. Jurgėlas, sav.
Šokiai penktadieniais ir šeštadieniais
1306 Main Street
E. HARTFORD, CONN.
Tel. 8-3732

Post Road Restaurant
B. Misiunas, Sav.
RFD S. Main Street
Warehouse Point, Conn.

PACKAGE STORE
John Balch, sav.
Sta. 67, Post Road
WAREHOUSE PT., CONN.

LICENSES

Beer, Wine, Liquor
WHOLESALE AND RETAIL

NOTICE is hereby given that License No. GB 2359 has been issued to the undersigned to sell beer at retail under Section 107 of the Alcoholic Beverage Control Law at 2146 Fulton Street, Borough of Brooklyn, County of Kings, to be consumed off the premises.
JOHN D. SCHAARS

NOTICE is hereby given that License No. GB 2193 has been issued to the undersigned to sell beer at retail under Section 107 of the Alcoholic Beverage Control Law at 759 DeKalb Avenue, Borough of Brooklyn, County of Kings, to be consumed off the premises.
JOSEPH BERGON
(Friendly Food Center)

NOTICE is hereby given that License No. GB 2598 has been issued to the undersigned to sell beer at retail under Section 107 of the Alcoholic Beverage Control Law at 2104 Fulton Street, Borough of Brooklyn, County of Kings, to be consumed off the premises.
JAMES & FORTUNATO TRETOLA & LOUIS PACIFICO

NOTICE is hereby given that License No. GB 9003 has been issued to the undersigned to sell beer at retail under Section 107 of the Alcoholic Beverage Control Law at 1330 — Avenue H, Borough of Brooklyn, County of Kings, to be consumed off the premises.
JACK MILLER & WILLIAM BLOOM
(Midwood Grocery & Dairy)

NOTICE is hereby given that License No. GB 7002 has been issued to the undersigned to sell beer at retail under Section 107 of the Alcoholic Beverage Control Law at 1503 — Avenue J, Borough of Brooklyn, County of Kings, to be consumed off the premises.
IRVING GREENBERG & CHARLES WEINGROFF

NOTICE is hereby given that License No. RL 6054 has been issued to the undersigned to sell beer, wine and liquor at retail under Section 107 of the Alcoholic Beverage Control Law at 552 — 3rd Avenue, Borough of Brooklyn, County of Kings, to be consumed on the premises.
WILLIAM MAGUIRE

NOTICE is hereby given that License No. RL 4344 has been issued to the undersigned to sell beer, wine and liquor at retail under Section 107 of the Alcoholic Beverage Control Law at 4301 — 4th Avenue, Borough of Brooklyn, County of Kings, to be consumed on the premises.
WILLIAM MAGUIRE

NOTICE is hereby given that License No. EB 377 has been issued to the undersigned to sell beer at retail under Section 107 of the Alcoholic Beverage Control Law at 365 South 4th Street, Borough of Brooklyn, County of Kings, to be consumed on the premises.
DAVID KAPLAN
(Kaplan's Delicatessen)

NOTICE is hereby given that License No. GB 2457 has been issued to the undersigned to sell beer at retail under Section 107 of the Alcoholic Beverage Control Law at 1608 — Avenue H, Borough of Brooklyn, County of Kings, to be consumed off the premises.
SIDNEY GOODMAN & WILLIAM B. KROLL
(M. & M. Food Stores)

NOTICE is hereby given that License No. GB 9554 has been issued to the undersigned to sell beer at retail under Section 107 of the Alcoholic Beverage Control Law at 2926 — Avenue I, Borough of Brooklyn, County of Kings, to be consumed off the premises.
BENJAMIN LIPSCHITZ & ARTHUR PEPPER
(L. & S. Dairy)

NOTICE is hereby given that License No. GB 1268 has been issued to the undersigned to sell beer at retail under Section 107 of the Alcoholic Beverage Control Law at 865 Fulton Street, Borough of Brooklyn, County of Kings, to be consumed off the premises.
RUDOLF MEYER

NOTICE is hereby given that License No. GB 6941 has been issued to the undersigned to sell beer at retail under Section 107 of the Alcoholic Beverage Control Law at 757 Fulton Street, Borough of Brooklyn, County of Kings, to be consumed off the premises.
CLEONICE MODICA

NOTICE is hereby given that License No. GB 2661 has been issued to the undersigned to sell beer at retail under Section 107 of the Alcoholic Beverage Control Law at 1750 Fulton Street, Borough of Brooklyn, County of Kings, to be consumed off the premises.
SOLOMON L. SIMMONS

NOTICE is hereby given that License No. EB 539 has been issued to the undersigned to sell beer at retail under Section 107 of the Alcoholic Beverage Control Law at 1406 Nostrand Ave., Borough of Brooklyn, County of Kings, to be consumed on the premises.
SAMUEL SCHWARTZ & NATHAN PINCUS

NOTICE is hereby given that License No. EB 583 has been issued to the undersigned to sell beer at retail under Section 107 of the Alcoholic Beverage Control Law at 179 Reid Avenue, Borough of Brooklyn, County of Kings, to be consumed on the premises.
JENNIE HILDA VOLKOVIC

NOTICE is hereby given that License No. GB 22125 has been issued to the undersigned to sell beer at retail under Section 107 of the Alcoholic Beverage Control Law at 483 Court Street, Borough of Brooklyn, County of Kings, to be consumed off the premises.
EDWARD O'DONOHUE

NOTICE is hereby given that License No. GB 7480 has been issued to the undersigned to sell beer at retail under Section 107 of the Alcoholic Beverage Control Law at 502 Franklin Avenue, Borough of Brooklyn, County of Kings, to be consumed off the premises.
ISRAEL SCHIFFENBAUER & RICHARD LA PAN

NOTICE is hereby given that License No. EB 542 has been issued to the undersigned to sell beer at retail under Section 107 of the Alcoholic Beverage Control Law at 321 Tompkins Avenue, Borough of Brooklyn, County of Kings, to be consumed on the premises.
ESTHER MEERKATZ

NOTICE is hereby given that License No. EB 353 has been issued to the undersigned to sell beer at retail under Section 107 of the Alcoholic Beverage Control Law at 35 Wyckoff Avenue, Borough of Brooklyn, County of Kings, to be consumed on the premises.
DOROTHY LYNCH

NOTICE is hereby given that License No. EB 1180 has been issued to the undersigned to sell beer at retail under Section 107 of the Alcoholic Beverage Control Law at 1904 Church Avenue, Borough of Brooklyn, County of Kings, to be consumed on the premises.
SAMUEL BARNETT & WILLIAM COHN

NOTICE is hereby given that License No. GB 7849 has been issued to the undersigned to sell beer at retail under Section 107 of the Alcoholic Beverage Control Law at 1701 Foster Avenue, Borough of Brooklyn, County of Kings, to be consumed off the premises.
JOSEPH A. MACALUSO & GIOVANNA LO PICCOLO
(Lomac Grocers)

NOTICE is hereby given that License No. GB 1916 has been issued to the undersigned to sell beer at retail under Section 107 of the Alcoholic Beverage Control Law at 2717 Fulton Street, Borough of Brooklyn, County of Kings, to be consumed off the premises.
VINCENZO LA MAYE
ANGELO J. CORRATO & ALFRED LA MAYE
(Fulton-Wyona Markets Co.)

NOTICE is hereby given that License No. GB 7304 has been issued to the undersigned to sell beer at retail under Section 107 of the Alcoholic Beverage Control Law at 264 Irving Avenue, Borough of Brooklyn, County of Kings, to be consumed off the premises.
ANTONIE DEWEY

NOTICE is hereby given that License No. GB 2274 has been issued to the undersigned to sell beer at retail under Section 107 of the Alcoholic Beverage Control Law at 5511 — 3rd Avenue, Borough of Brooklyn, County of Kings, to be consumed off the premises.
HENRY MENKE

NOTICE is hereby given that License No. GB 1598 has been issued to the undersigned to sell beer at retail under Section 107 of the Alcoholic Beverage Control Law at 715 Lorimer Street, Borough of Brooklyn, County of Kings, to be consumed off the premises.
MIKE ORLANDO

NOTICE is hereby given that License No. GB 2035 has been issued to the undersigned to sell beer at retail under Section 107 of the Alcoholic Beverage Control Law at 2784 Fulton Street, Borough of Brooklyn, County of Kings, to be consumed off the premises.
ERICH MANGELS

NOTICE is hereby given that License No. GB 7115 has been issued to the undersigned to sell beer at retail under Section 107 of the Alcoholic Beverage Control Law at 138 Utica Avenue, Borough of Brooklyn, County of Kings, to be consumed off the premises.
SIMON GOLDBERG

NOTICE is hereby given that License No. GB 1571 has been issued to the undersigned to sell beer at retail under Section 107 of the Alcoholic Beverage Control Law at 437 Ridgewood Ave., Borough of Brooklyn, County of Kings, to be consumed off the premises.
JOSEPH J. VAUGHAN

NOTICE is hereby given that License No. GB 1678 has been issued to the undersigned to sell beer at retail under Section 107 of the Alcoholic Beverage Control Law at 147 Ridgewood Ave., Borough of Brooklyn, County of Kings, to be consumed off the premises.
ERICH SEUTHE

Princess Ballroom Restauranas
FRANK HAIKO, Sav.
Pietus nuo 11 iki 12 Vakarienė nuo 5 iki 9
Sekmadieniais nuo 12 iki 8 v. v.
ŠOKIAI KIEKVIENĄ ŠEŠTADIENĮ
ROCKVILLE, CONN. Tel. 1327

WATERBURY, CONNECTICUT

BROOKLYN FILLING STATION
P. Zailskas, sav.
TAISOMI AUTOMOBILIAI IR SUNKVEŽIMIAI
Kampas S. Leonard St. ir Washington Ave.
Tel. 4-5358

JUOZAS P. LUBINSKAS
Namų Dažymo Kontraktorius
VIDAUS IR LAUKO NAMŲ DAŽYMAS
Sienas išlipina popieromis.
Darbą atlieka patyrę darbininkai.
61 ALDER STREET Tel. 3-4766

BLUE SHUTTER RESTAURANT
Mūsų patalpos tinkamos baliams vesuvėms ir kitokiems pokyliams
Aplankykite mūsų Bavarišką kambarį
FLORENCE YUSKAS DANOSKY, sav.
776-780 BANK STREET Tel. 3-9652

JOE'S TIRE SHOP
Joe Samoska, Savininkas
241 N. MAIN STREET
Telefonas 3-2414

J. P. VASILIAUSKAS
JEWELER
Laikrodžiai, žiedai, brangenybės
Taisomi laikrodžiai
814 Bank Street

THOMAS MATAS
Real Estate
81 Fox Street

DR. M. J. COLNEY
148 Grand Street
Telefonas 3-4747
PRIĖMIMO VALANDOS:
nuo 10 val. ryte iki 8 val. vak.

BRASS CITY
COAL AND OIL CO.
W. Shukaitis, Savininkas
71 S. Leonard Street
Telefonas 4-0534

STANLEY TOLIUS
LIETUVIŠKA UŽEIGA
158 N. Main Street
UNION CITY, CONN.
Tel. Naugatuck 4864

DIAMOND STREET
RESTORANAS IR BARAS
Vynas - Likeriai - Alus
Netoli Spring Street
NAUGATUCK, Conn.
Telefonas 4960

LAIDOTUVIŲ ĮSTAIGA
J. Markiewitz and Sons
15 Trumball Street
NEW HAVEN, CONN.

CHARLES KULAS
Drabužiai vyrams ir moterims siuvami pagal užsakymus
Taip pat taisomi, valomi ir prosijami
698 N. Riverside Street
Telefonas 3-6230

PERREAULT
Automobiliams spiruoklės
Gamintojai ir platintojai
510-512 S. Main Streeet
Telefonas 3-4494

BUS STOP RESTAURANT
M. Lekevičienė, Sav.
Geriausi gėrimai ir užkandžiai
821 Bank Street

Laidotuvių Direktoriai
John Deliniks ir Sūnus
17 Congress Avenue
Telefonas 3-6181

F. Patrick Zailskas
ADVOKATAS
51 W. Main Street
Citizens Bldg., W. Palm Beach, Fla.

Mėsinė ir Groserne
John Massimo & Sons
318 Congress Avenue
Tel. 4-9433 ir 3-6151

BRASSCO
BOTTLING CO., Inc.
Įvairios sodės
B. Kasparavičius, sav.
24 E. Liberty Street
ir 21 Bond Street
Telefonas 5-1217

CAPOZZI
Cleaners and Dyers
Raštinė
69 Congress Avenue
Krautuvės
1 Clay Street
75 Congress Avenue
Telefonai: 3-1123, 3-1124

Vaistinė
Bendler's Drug Store
Parnešami visoki receptai
VISOKIŲ RŪŠIŲ LIKERIAI
Bank Street ir Congress Ave.

KRUGELIO
Degtinės Krautuvė
Mes turime įvairiausios rūšies vyno, alaus ir degtinės
Green ir John Streets
Telefonas 3-9658

Albert J. Bronsky
Advokatas
LILLEY BLDG. Rooms 809-811
111 W. Main Street
Res. 4-0762 Office 3-1211

CHARLES STRIKULIS
Maisto Krautuvė
851 Bank Street
Telefonas 4170

STOKES
LAIDOTUVIŲ KOPLYČIA
II Pasaulinio karo veteranas
694-696 N. Riverside Street
Telefonas 3-7411

NEW BRITAIN, CONN.

QUALITY MARKET
Tai vieta, kur žmonės gauna sveiką, šviežią pirmos rūšies maistą
VIKTORAS ABECIŪNAS
356 Park Street Tel. 1481

PAUL'S RESTAURANT
PAUL VISNIAUSKAS
31 Spring Street Tel. 8774

HARTFORD AVENUE
RESTAURANT
Andrew Šoirinas, sav.
36 HARTFORD AVENUE
Tel. 6639

A. VENSKŪNAS
Laidotuvių Direktorius
665 Stanley Street
Tel. 9-1702

HATCHKISS STREET GARAGE
JONAS J. MAZILIAUSKAS, sav.
DODGE sunkvežimiai ir karai PLYMOUTH karai
PILNAS KARŲ TAISYMAS
47 HATCHKISS ST., NAUGATUCK, CONN.
Telefonai:
Biznio Naugatuck 5727 Rezid. Woodbury 321-3

J. C. RAYTKOWICH, Jr.
CHRYSLERIO ir PLYMOUTHO
PARDAVIMAS IR PATARNAVIMAS
106 S. MAIN ST., NAUGATUCK, CONN.
Tel. 4096

PHILADELPHIA, PA.

DAPŠIS CAFE—LIETUVIŠKA UŽEIGA
Pasirinkimui vynai, likeriai ir alus. Gardus namuose gamintas valgis.
Patogu privažiuoti iš No. Phila. ir Redding St. stočių.
1327 W. SOMERSET STREET

GUS TUNAITIS
— RESTORANAS —
3701 Old York Road

GILLIS GĖLININKAS
PUIKIAUSIOS GĖLĖS VISOKIOMS PROGOMS
Telegramomis užsakymai visame pasaulyje
N. E. Cor. 2nd Street Tel. DE 4-6611

PETE'S CAFE
PETRAS GELŽINIS, sav.
VYNAS—LIKERIAI—ALUS
1600 S. 2nd Street Fulton 9-7914

E. ADAMS UŽEIGA
ALUS - VYNAS - LIKERIAI
941 SPRING GARDEN TEL. POPLAR 9785
Patogu sustoti važiuojant keliu N. 13

STARAHS CAFE
VYNAS - LIKERIAI - ALUS
JONAS STARAHS, sav.
34 N. EIGHTH STREET (8th and Filbert Sts.)
Tel. Walnut 9437

MALONI LIETUVIŠKA UŽEIGA
ANTHONY BALCHIUNAS, SAV.
VYNAI - LIKERIAI - ALUS
113 SOUTH 34th STREET
Arti Pennsylvanijos Universiteto

LIETUVIŠKA UŽEIGA
ALUS - VYNAS - LIKERIAI
S. Spokas, savininkas
KAMPAS ALLEGHENY AND CEDAR STREETS

WILLIAM PASCHALL
Vienas iš didžiausių mėsos sandėlių Philadelphijoje. Mes pristatome mėsą ligoninėms, restoranams ir kitoms vietoms.
718 CALLOWHILL STREET
Telefonai: MAIN 7626 - 7458 LOM. 0677 - 2293

WOODLAND CAFE
B. J. TRIBULAS, Sav.
63rd STREET at WOODLAND AVENUE
Telefonai: *Saratoga 9656, West 4117*

NEW BRIDGE CAFE
A. DESRIS IR A. MURZA, Savininkai
339 North 8th Street

JAUKI LIETUVIŠKA UŽEIGA
ALUS - VYNAS - LIKERIAI
Kazys Baniušis, sav.
2052 S. 61st STREET - GREENWAY AVENUE
1 blokas nuo Woodland Ave. *Tel. Saratoga 9-8757*

RICHMOND GROCERY CO.
WHOLESALE GROCERS
Lietuviai Steponavičiai, Savininkai
3304-16 RICHMOND STREET TEL. REG 8434

SONIA CAFE & RESTAURANT
Sophie Mitch, Sav.
LIKERIAI - VYNAS - ALUS
9 S. SEVENTH STREET TEL. Market 9916

SPOKAS BEAUTY SALON
GARDEN COURT PLAZA - 47th AND PINE
Tel. Sherwood 7-1048, 7-2700

LAIDOTUVIŲ DIREKTORIAI

JUOZAS KAVALIAUSKAS
Licensed Penna and New Jersey
1601-03 So. 2-nd Street Tel.: DEW 5136

CHARLES J. ROMAN
(RAMANAUSKAS)
1113 Mt. Vernon Street Telefonas Poplar 4110
Moderniška laidojimo įstaiga: didelė graži koplyčia, erdvi salė su baru, pakeleivingiems suteikiama nakvynė—viskas nemokamai.
Nelaimės valandą kreipkitės į mūsų įstaigą, dieną ar naktį—mes visados pasirengę suteikti geriausį patarnavimą.

LICENSES
Beer, Wine, Liquor
WHOLESALE AND RETAIL

NOTICE is hereby given that License No. GB 1745 has been issued to the undersigned to sell beer at retail under Section 107 of the Alcoholic Beverage Control Law at 890 Utica Avenue, Borough of Brooklyn, County of Kings, to be consumed off the premises.
G. HENRY KATT & MARIE KATT
(Katt Bros.)

NOTICE is hereby given that License No. GB 2521 has been issued to the undersigned to sell beer at retail under Section 107 of the Alcoholic Beverage Control Law at 315 Sumner Avenue, Borough of Brooklyn, County of Kings, to be consumed off the premises.
BENJAMIN GOLDSTEIN
(G. & R. Food Stores)

NOTICE is hereby given that License No. GB 2508 has been issued to the undersigned to sell beer at retail under Section 107 of the Alcoholic Beverage Control Law at 383 Sumner Avenue, Borough of Brooklyn, County of Kings, to be consumed off the premises.
ALONZA AUGUST HURLEY
(Stuyvesant Shopping Centre)

NOTICE is hereby given that License No. GB 1958 has been issued to the undersigned to sell beer at retail under Section 107 of the Alcoholic Beverage Control Law at 212 Ralph Avenue, Borough of Brooklyn, County of Kings, to be consumed off the premises.
HILDA KALLUS
(Pep's Self Service Dairies)

NOTICE is hereby given that License No. GB 7247 has been issued to the undersigned to sell beer at retail under Section 107 of the Alcoholic Beverage Control Law at 257 Court Street, Borough of Brooklyn, County of Kings, to be consumed off the premises.
LOUIS J. SACHS
King William Food Center

NOTICE is hereby given that License No. GB 2149 has been issued to the undersigned to sell beer at retail under Section 107 of the Alcoholic Beverage Control Law at 1059 Bedford Avenue, Borough of Brooklyn, County of Kings, to be consumed off the premises.
JOSEPHINE CICIRELLI
Carl's Food Market

NOTICE is hereby given that License No. GB 7466 has been issued to the undersigned to sell beer at retail under Section 107 of the Alcoholic Beverage Control Law at 3615 — Avenue S, Borough of Brooklyn, County of Kings, to be consumed off the premises.
NATHAN WEINER & LEON WEINER
(Royal Dairy)

NOTICE is hereby given that License No. EB 592 has been issued to the undersigned to sell beer at retail under Section 107 of the Alcoholic Beverage Control Law at 771 Sutten Avenue, Borough of Brooklyn, County of Kings, to be consumed on the premises.
SAMUEL BERGMAN

NOTICE is hereby given that License No. EB 1169 has been issued to the undersigned to sell beer at retail under Section 107 of the Alcoholic Beverage Control Law at 495 Grand Street, Borough of Brooklyn, County of Kings, to be consumed on the premises.
ANNA M. GINKUS

NOTICE is hereby given that License No. EB 246 has been issued to the undersigned to sell beer at retail under Section 107 of the Alcoholic Beverage Control Law at 140 — Ninth Street, Borough of Brooklyn, County of Kings, to be consumed on the premises.
FRANK GRIMALDI
Adm. of Estate of Elizabeth Grimaldi

NOTICE is hereby given that License No. EB 338 has been issued to the undersigned to sell beer at retail under Section 107 of the Alcoholic Beverage Control Law at 2601 — Avenue U, Borough of Brooklyn, County of Kings, to be consumed on the premises.
PAULINE ROSS
(Ross Delicatessen & Lunch)

NOTICE is hereby given that License No. EB 543 has been issued to the undersigned to sell beer at retail under Section 107 of the Alcoholic Beverage Control Law at 57 Lee Avenue, Borough of Brooklyn, County of Kings, to be consumed on the premises.
IDA GUSTIN

NOTICE is hereby given that License No. EB 255 has been issued to the undersigned to sell beer at retail under Section 107 of the Alcoholic Beverage Control Law at 119 Church Avenue, Borough of Brooklyn, County of Kings, to be consumed on the premises.
LEO GORELICK

NOTICE is hereby given that License No. EB 468 has been issued to the undersigned to sell beer at retail under Section 107 of the Alcoholic Beverage Control Law at 750 Court Street, Borough of Brooklyn, County of Kings, to be consumed on the premises.
ALICE ROEDER

NOTICE is hereby given that License No., GB 2365 has been issued to the undersigned to sell beer at retail under Section 107 of the Alcoholic Beverage Control Law at 2821 — Avenue U, Borough of Brooklyn, County of Kings, to be consumed off the premises.
MICHAEL CADDEN

NOTICE is hereby given that License No. GB 9345 has been issued to the undersigned to sell beer at retail under Section 107 of the Alcoholic Beverage Control Law at 240 Court Street, Borough of Brooklyn, County of Kings, to be consumed off the premises.
ANTHONY J. LAMATTINA

NOTICE is hereby given that License No. GB 7028 has been issued to the undersigned to sell beer at retail under Section 107 of the Alcoholic Beverage Control Law at 242 Franklin St., Borough of Brooklyn, County of Kings, to be consumed off the premises.
WALTER SPECK

NOTICE is hereby given that License No. GB 1381 has been issued to the undersigned to sell beer at retail under Section 107 of the Alcoholic Beverage Control Law at 79 Saratoga Avenue, Borough of Brooklyn, County of Kings, to be consumed off the premises.
JOSEPH WINTER

NOTICE is hereby given that License No. GB 1670 has been issued to the undersigned to sell beer at retail under Section 107 of the Alcoholic Beverage Control Law at 2293 Bedford Ave., Borough of Brooklyn, County of Kings, to be consumed off the premises.
CHARLES SALZMAN

NOTICE is hereby given that License No. GB 7212 has been issued to the undersigned to sell beer at retail under Section 107 of the Alcoholic Beverage Control Law at 5914 — Avenue N, Borough of Brooklyn, County of Kings, to be consumed off the premises.
CHARLES WIENBERG

NOTICE is hereby given that License No. GB 2540 has been issued to the undersigned to sell beer at retail under Section 107 of the Alcoholic Beverage Control Law at 487 Graham Avenue, Borough of Brooklyn, County of Kings, to be consumed off the premises.
MICHAEL P. DECAPRIO

NOTICE is hereby given that License No. GB 22018 has been issued to the undersigned to sell beer at retail under Section 107 of the Alcoholic Beverage Control Law at 1846 Fulton Street, Borough of Brooklyn, County of Kings, to be consumed off the premises.
DAVID MANDEL

NOTICE is hereby given that License No. GB 2030 has been issued to the undersigned to sell beer at retail under Section 107 of the Alcoholic Beverage Control Law at 636 Rogers Avenue, Borough of Brooklyn, County of Kings, to be consumed off the premises.
HERBERT ZIRKER

NOTICE is hereby given that License No. GB 2475 has been issued to the undersigned to sell beer at retail under Section 107 of the Alcoholic Beverage Control Law at 835 Park Avenue, Borough of Brooklyn, County of Kings, to be consumed off the premises.
JACOB SACKLER

PHILADELPHIA, PA.

TRAUN'S CAFE
N. E. Cor. 16th and Spring Garden
Phone —
Business LO7-8662, LO7-4967
Residence Cheltenham 2562

TONY'S CAFE
A. Gelžinis, Sav.
ALUS, DEGTINĖS, VYNAS
19th and Parish Streets
Telefonas PO 5-9134

Maloni lietuviška užeiga
VYNAS—LIKERIAI—ALUS
Joseph Kodes, Sav.
2553 North 2nd Street

ELK'S HEAD GRILL
Vynas — Alus — Likeriai
6165 Woodland Avenue

Leo and Vickie's Cafe
Leo ir Viktorija Kondrotai, sav.
1700 S. Water Street
Tel. Howard 7043

FRANKFORD AV. CAFE
John Baltaduonis, sav.
1700 Frankford Avenue

WILLIAM VALAITIS
Visokeriopas automobilių taisymas
1730-2 E. Moyamensing Avenue
Tel. Howard 0896

Lietuviškas Restoranas
Stasys Žvigaitis, sav.
Likeriai, Vynas ir Alus
5424-26 Woodland Avenue

JACK'S TAVERN
John Tunaitis, Jr., sav.
Woodland Ave. at 56th St.

Spokas Electric
ELECTRICAL CONTRACTING
RADIO REPAIRS
Refrigerators - Radios - Lamps
Amelia A. Spokas, Sav.
5021-23 Baltimore Avenue
Telefonas AL 4-5067

NAUJAI ATIDARYTAS
GRUSH HOTEL & BAR
Adam Grush, Sav.
LIKERIAI, VYNAS, ALUS
Cor. Broad ir Race Street
Prie Broad Street Stoties

Star Grill
ALUS, DEGTINĖS, VYNAS
John Uknas, Sav.
607 N. 11th Street

Lietuviška Užeiga
Antanas Miežis, sav.
2207 North 2nd Street

JONAS TUNAITIS
Maloni Lietuviška Užeiga
301 W. Susquehanna Avenue
Tel. Regent 6-3555

Lietuviška Užeiga
Juozas Valonis, sav.
5300 Tacony Street

A. KARVELIO UŽEIGA
Likeriai—Vynas—Alus
North East kampas
Frankford ir Girard Avenues

BILL & AL'S CAFE
A. Rinkus ir V. Vinickas
S. E. kampas Cumberland ir Sydenham Streets

ANTHONY MARTIN
Restauranas ir Baras
3759 North 7th Street

Anglų generolas apie lietuvius

Stadės, Vokietijoje, lietuvių tremtinių stovyklą aplankė aukštas UNRRA pareigūnas gen. Marshall, kuriam stovyklos tvarka ir lietuviškos dainos paliko puikų įspūdį. Aukštasis svečias į stovyklos garbės knygą įrašė šiuos žodžius: "Ta pirma proga, kuria man teko aplankyti lietuvių koloniją, pareiškiu, kad aš turėjau didelį džiaugsmą matyti, ką jūs esate nuveikę per šį trumpą laiką. Jūsų moralė yra aukšta ir jūsų vienintelis noras yra dirbti. Mano didžiausias linkėjimas visiems Jums išvykti į Angliją."

Ragina įsigyti JAV pilietybę

Bremeno JAV konsulatas pranešė tremtinių stovykloms, kad buvusieji JAV piliečiai, kurie pilietybę buvo praradę, balsuodami svetimuose kraštuose politiniuose rinkimuose arba kovodami kariavusiame krašte prieš JAV antrojo pasaulinio karo metu, turi nedelsdami patys pasirūpinti galimomis repatrijacijos sutartimis. Konsulatas pabrėžia, kad ypač pabaltiečiai ir lenkai to įstatymo ribose gali pasirūpinti vėl atgauti Jungtinių Amerikos Valstybių pilietybę.

NOTICE is hereby given that License No. EB 575 has been issued to the undersigned to sell beer at retail under Section 107 of the Alcoholic Beverage Control Law at 1814 — E. 92nd St., Borough of Brooklyn, County of Kings, to be consumed on the premises.
FELIX LeROY SCHRAUTH
LeRoy's Tavern

NOTICE is hereby given that License No. EB 553 has been issued to the undersigned to sell beer at retail under Section 107 of the Alcoholic Beverage Control Law at 836 DeKalb Avenue, Borough of Brooklyn, County of Kings, to be consumed on the premises.
HERMAN WIENER & IRVING KAPLAN
(Wiener and Kaplan

NOTICE is hereby given that License No. EB 447 has been issued to the undersigned to sell beer at retail under Section 107 of the Alcoholic Beverage Control Law at 9311 Church Avenue, Borough of Brooklyn, County of Kings, to be consumed on the premises.
SIDNEY PALANT & GEORGE GAFFIN
(G and S Delicatessen)

NOTICE is hereby given that License No. GB 7769 has been issued to the undersigned to sell beer at retail under Section 107 of the Alcoholic Beverage Control Law at 534 Flatbush Ave. & 55 Lincoln Road, Borough of Brooklyn, County of Kings, to be consumed off the premises.
MARGOLIS BROS., INC.

NOTICE is hereby given that License No. GB 7053 has been issued to the undersigned to sell beer at retail under Section 107 of the Alcoholic Beverage Control Law at 962 Lafayette Ave., Borough of Brooklyn, County of Kings, to be consumed off the premises.
HARRY RABINOWITZ & HYMAN B. GOLDSTEIN
(R. & G. Food Center)

NOTICE is hereby given that License No. GB 7560 has been issued to the undersigned to sell beer at retail under Section 107 of the Alcoholic Beverage Control Law at 2009 Atlantic Ave., Borough of Brooklyn, County of Kings, to be consumed off the premises.
BESSIE & LEONARD ROSEN
(Rosen Grocery & Delicatessen Store)

NOTICE is hereby given that License No. EB 497 has been issued to the undersigned to sell beer at retail under Section 107 of the Alcoholic Beverage Control Law at 280-2 Fulton Street, Borough of Brooklyn, County of Kings, to be consumed on the premises.
HARRY G. BLUEMER & ELIZABETH BLUEMER
(Sandwich King)

NOTICE is hereby given that License No. GB 8996 has been issued to the undersigned to sell beer at retail under Section 107 of the Alcoholic Beverage Control Law at 9318 — Avenue K, Borough of Brooklyn, County of Kings, to be consumed off the premises.
WILMA VAN ANTWERP

LIETUVŠKA UŽEIGA
P. Kazakevičius, Sav.
6 N. Shaft Street
INKERMAN, PA.
Tel. Pittston 9161

JONAS ROŽANSKAS
Vynas — Likeriai — Alus
207 E. Main Street
PLYMOUTH, PA.
Tel. 9-1952

S. BULOTA
Batai ir Vyrams Aprėdalai
NEW PHILADELPHIA, PA.
P. O. SILVER CREEK, PA.

HOLLYWOOD CAFE
G. Isaacs-Azys, Sav
318 S. Main Street
WILKES BARRE, PA.
Telefonas 3-9471

TONY'S TAVERN
Antanas Scarnulis, sav.
Žuvis—Mūsų Specialybė
17 N. Sherman Street
WILKES BARRE, PA.

PHILADELPHIJOS LIETUVIŲ ŽINIOS

SUSIŽADĖJO

PHILADELPHIA, PA. — Žinomų biznierių Antano ir Eleonoros Žvigaičių duktė Cane Žvigaitė susižadėjo su philadelphiečiu Petru Čekaičiu. Kada laimingieji sukurs savo šeimos židinį, dar nežinoma, bet būsimos didelės vestuvės jau netoli.

Žvigaičiai ir Čekaičiai — žinomi Philadelphijos biznieriai. Antanas Žvigaitis ir jo žmona Eleonora neseniai pirko užeigos vietą iš Stasio Žvigaičio. Naujoje vietoje Antanas ir Eleonora Žvigaičiai, jau patyrę biznieriai, puikiai verčiasi ir nesigaili biznį perėmę iš brolio Stasio Žvigaičio.

VESTUVĖS

Liepos 13 d. Lietuvių Muz. salėje įvyksta šaunios vestuvės. Jurgis Žvigaitis, žinomos biznyje Alen Žvigaitienės sūnus, susituokia su Frances Sinkewich. Jaunasis turi daug giminių Philadelphijoje, jo puseserė yra Ida Tribulienė, žinomo biznieriaus Baltramiejaus J. Tribulo žmona. Šiaip Žvigaičių Philadelphijoje daug, tad buvusio karo veterano Jurgio Žvigaičio vestuvės žada būti labai šaunios.

DVIGUBOS KRIKŠTYNOS

Žinomo biznieriaus Adolfo Dešrio šeimoje dviem paskutiniais sekmadieniais buvo krikštynos. Kaip žinoma, Adolfas Dešris, ilgus metus varęs biznį, pasitraukė su žmona poilsiui, biznį palikdamas sūnui Adolfui ir žentui A. Murzai. Ir laimė jauniesiems biznieriams sutapo tuo pačiu laiku. Jaunieji Dešriai ir Murzai artimu laiku susilaukė garnio. Krikšto tėvais buvo Stasys Morkūnas ir Palmyra Stakus.

Aną sekmadienį, birželio 29 d., pakrikštytas Alberto ir Elenos, buv. Dešrytės, sūnus vardu Jeffery Albert, krikštynų puotą iškėlė senieji Dešriai savo namuose. Krikštynose dalyvavo daugiau nei 100 žmonių, daugiausia jaunimas, bet netrūko ir vyresniųjų, jų tarpe ir Adam Grush su šeima. Krikštynų vakarą vedė žinomas biznierius Juozas Kavaliauskas, o jis žinomas savo sumaniu jumoru ir geraj mokąs nuteikti svečius.

Liepos 6 d. pakrikštyta Adolfo Dešrio, J. ir Elenos Dešrių dukrelė vardu Alena Antainette. Krikšto tėvais buvo bebaigęs aukštuosius prekybos mokslus karo veteranas Edmundas Kaniušis ir motinos sesuo Anna Ališauskaitė iš Kenosha, Wis. Krikštynų puotą iškėlė taip pat senieji tėvai savo naujuose užmiesčio namuose. Pl.

Sovietai tebelenda į DP stovyklas

Gegužės pabaigoje Augsburge, Vokietijoje, tremtinių stovyklose lankėsi sovietų repatrijacijos karininkai (šiuo kartu latviai), ragindami tremtinius grįžti namo. Įdomumo sumetimais su jais pasikalbėti buvo nuėję ir keletas lietuvių. Vienas lietuvių sovietų paklausė, kurgi tie lietuviai, kurie seneliau grįžo namo, kodėl jie nieko neatrašo, atrodo, tartum būtų į žemę sulindę, kodėl negalima susirašinėti su savo giminėmis bei artimiausiais, likusiais Lietuvoje. Tas lietuvis dar sovietui paneigė, kad lietuviai vežami prievarta į svetimus kraštus ir pagaliau prikišo, kad pabaltiečiai nėra jokie SSSR piliečiai, tai kogi Stalinas dar rūpinasi!

Išklausęs šiuos žodžius, karininkas nieko negalėdamas atsakyti, tiktai suriko, kad tą lietuvį reikia išmesti už durų...

Kitas lietuvis sovietų pasiteiravo, kur dabar jo brolis, kuris 1940 m. buvo išvežtas į Sibirą. Sov. karininkas parodė ilgą sąrašą su parašais tų žmonių kurie, girdi, jau iš Rusijos vėl grįžę į Lietuvą. Lietuvis į tai atrėžė: mes gerai žinom, kaip jūs parašus ir žmones mokate rinkti...

Sovietai, pabuvę 20 minučių, išsinešdino nieko nepešę. Išeidami dar pasakė, kad su tokiais fašistais nenorį kalbėti, o jei atsirastų "rimtų" interesantų, tai juos galį ten ir ten rasti.

Sovietus į stovyklą atlydėjo visa eilė amerikiečių karo policijos kareivių. Mat, bijota, kad sovietų "nenuskriaustų." Tačiau šiuo kartu pabaltiečiai buvo džentelmenai ir sovietus pavaišino tiktai "šiltais žodžiais."

MAČERNIO VIZIJOS

Vienybės redakcijoje galima gauti jauno poeto Vytauto Mačernio, žuvusio Lietuvoje, eilėraščių rinkinėlis — Vizijos. Šis rinkinėlis, išleistas Italijoje, parduodamas po 1 dol.

ŽUVAUTOJAI! ! !
Ar jus esate pasiruošę žuvavimo sezonui? -Mes turime didelį pasirinkimą reikalingų daiktų žuvavimui.

*Calcutta Bamboo Poles
*Casting Reels & Rods
*Fly Reeds & and Rods
*Automatic Reels
*Light Trout Boots
*Worm Boxes
*Silk & Nylon Lines
*Double Taper Lines
*Paste or Liquid Mucilin
*10-yd. Coil Nylon Leader
*Mustad Fly-Tying Hooks
*Eagle Claw Hooks
*Tapered Leaders
*Fly Tying Kits
*Rod Guides & Tops
*Snaps & Swivels
*Snelled Trout Hooks
*Floating Bait Pails
*Trout Spinners & Flies
*Floating Bait Pails
*Fly Boxes & Books
*Jitterbug Plugs
*True Temper Plugs
*Flashlights & Lanterns

PROVIDENCE AUTO SUPPLY CO.
201-205 W. Market Stseet
SCRANTON, PA.
Šeštadieniais atdara iki 9 v.v

BOSTON BAKING CO.
8 Ames Street
Lowell, Mass.

DREAMWALD CAFE
ST. GONIPROW, Sav.
859 Western Avenue
Lynn, Mass.

EMPIRE LAUNDRY
17-35 Myrtle Street
Lynn, Mass.

DAILEDA'S MARKET
PIRMOS RŪŠIES MAISTAS
1069 WYOMING AVENUE EXETER BORO, PA.
Telephone Pittston 1216

SILVER LAKE PACKING CO.
J. C. Kveragas, sav.
Namuose paruošta kiauliena, veršiena ir jautiena
137 FRANKLIN AVE., SCRANTON, PA.
Tel.: 4-6185 - 6186

A M O C O
EMPIRE OIL CO.
Michael Stanaitis, vedėjas
AMERICAN OIL CO. produktų platintojai
E. NORTHAMPTON & DIAMOND STREETS
WILKES-BARRE, PA.
Tel. 3-3753

VIENYBĖ
412 Bedford Avenue,
Brooklyn, N. Y.

Bajorą palaidojus

Tėvynės redaktoriaus Prano Bajoro mirtis, nelyginant perkūno trenksmas giedroje, buvo nelaukta ir netikėta. Net gerai pažinojusieji velionį, net girdėjusieji jo nusiskundimus savo sveikata, šios mirties nelaukė.

Bet Prano Bajoro jau nėra mūsų tarpe. Jis išėjo ten, iš kur, anot paties velionio, "niekas negrįžta..."

Visas, palyginti, neperilgiausias velionio gyvenimas šiame krašte yra glaudžiai susijęs su literatūra, spauda ir aplamai kultūros darbu. Bajoro praeitis ypač siejama su mūsų laikraščiu, kurio įstaigoje jis išmoko ne tik spaustuvės darbo, bet ir laikraščio tvarkymo technikos. Tiesiai iš Vienybės velionis nuėjo į Susivienijimą, kur jis dirbo spaustuvėje, redakcijoje ir pagaliau buvo išrinktas Tėvynės redaktorium.

Reikia pasakyti, kad velionis Pranas Bajoras giliai vertino tą darbą, kurį pakartotinai jam SLA nariai per savo delegatus seimuose buvo pavedę. Velionis nuoširdžiai jaudinosi dėl mažiausios smulkmenos, susijusios su jo pareigomis Susivienijime.

Be spaustuvės amato ir laikraštinio darbo, Pranas Bajoras kaip žinoma, buvo visos eilės prozos ir net poezijos veikalų autorius. Jis yra parašęs tiek apysakų, trumpų novelių ir teatrui veikalų, kad jie visi, surinkti į daiktą lengvai sudarytų keletą tomų. Susivienijimas nepadarytų klaidos, jeigu jis, gavęs našlės sutikimą, išleistų visus Bajoro raštus. Nėra abejonės, kad kiekvienas SLA narys norėtų įsigyti tuos raštus. Tai būtų pats gražiausias paminklas, kokį Susivienijimas galėtų pastatyti savo organo redaktoriui, Amerikos lietuvių visuomenės veikėjui, žinomam rašytojui Pranui Bajorui.

Velionis buvo jautrus ne tik dėl to, kas jo paties asmenį liesdavo. Jis nemažiau jaudinda vosi savo senąja, bet laisvės netekusia, tėvyne. Šiuo atveju velionis buvo šimto nuošimčių bendro darbo šalininkas, nors kitų grupių, siekiančių to paties idealo, jis taip pat neneigdavo.

Pranas Bajoras buvo pilna to žodžio prasme liberalas. Būdamas laisvos minties reiškėjas, velionis visados gerbė kito žmogaus įsitikinimus tiek religijoje, tiek politikoje. Todėl ir šiuo atveju jam nebuvo kliūčių dirbti Lietuvos laisvinimo darbą tiek su socialistais, tiek su katalikais. Tiesa, pastarieji, bendradarbiavę su velioniu jam gyvam esant, nesiteikė bendradarbiauti jam mirus. Nė vienas iš mūsų katalikų veikėjų, gana artimai santykiavusių su velioniu, nepasirodė jo laidotuvėse. Kodėl? Mes nežinome. Galima tik spėti, kad tai įvyko todėl, jog Pranas Bajoras buvo laidojamas be bažnytinių ceremonijų — į JAV tautinius karių kapus.

Velionis Bajoras, kaip žinoma, buvo pirmojo pasaulinio karo veteranas, Amerikos armijos eilėse kovojęs vakarų Europos fronte. Sakoma, kad pirmasis pasaulinis karas palikęs Pranui savo antspaudą ne tik sieloje, bet ir širdyje. Todėl antrajam pasaulio gaisrui kilus, Pranas Bajoras tuojau sukūrė apysaką, ataustą to pirmojo gaisro atsiminimų vaizdais. Velionis nekentė karo, bet nuoširdžiai tikėjo visais Amerikos vadų skelbiamais idealais. Jis buvo ištikimas Amerikos laisvės idealų gynėjas ir nuoširdus savo senosios tėvynės Lietuvos sūnus. Padalinęs savo širdies jausmą dviem tėvynėms, velionis netrūko meilės savo namų židiniui, savo gyvenimo draugei ir kiekvienam geros valios žmogui.

Žodžiu, Prano Bajoro asmenyje mes netekome didelės jautrios širdies ir nemenkų kūrybinių jėgų žmogaus.

Ilsėkis, Pranai, toje žemėje, kurią tu buvai taip pamilęs. Tavo vardas visados bus gyvas mūsų širdyse.

Mano atsisveikinimas su Aukščiausios Tarybos nariu

1944 metų birželio mėnuo.

Lietuviai niekados netikėjo Hitlerio pergale. Visas kraštas kantriai kentė bukaprotiškai žiaurą okupaciją. Ir laukė. Laukė dienos, kada pradžioje kai kam atrodžiusi nenugalima Hitlerio armija susvyruos, palūš... ir Lietuva vėl išsivaduos. Tomis dienomis jau visai aiškiai vokiečių frontas, ypač rytuose, sukiužo. Šalia džiaugsmo, kad Hitlerio galybė žlunga, atsirado ir baimė. Raudonoji banga vis artyn, artyn Lietuvos. Fronto kanonada — nenuilstanti nei dieną, nei naktį — patrankų dūslūs šūviai drebina ne tik orą, bet ir pačią žemę. Ir visą aplinką pripildo jie baugaus neramumo.

Kas tuo metu dėjosi Lietuvoje — tai istorikų romanų rašytojų ir kronininkų medžiaga. Miestas po miesto krenta. Bolševikai vis artyn. Kas matė pirmąją bolševikų okupaciją, tam buvo aišku: — antras su jais susitikimas bus dar žiauresnis. Sibiras, kankinimai, badas ir mirtis.

Kas daryti? Kaip priklu bebūtų vyktį į Vokietiją, vis dėlto išeities nėra. Reikia gelbėti gyvybę. Pavojus čia pat. Svyruoti nėra kada.

Šeštadienį nueinu į Kauno žiemos prieplauką. Uostas jau apytuštis. Kažkoks vyrukas triūsia prie nemažos geležinės valties. Pasikalbėjęs su juo sužinojau, kad valtimi jis nori savo šeimą iš Kauno išgabenti į Kačerginę. O paskui? Na, paskui ta valtis jam esanti jau nereikalinga. Nutariam, kad ta pačia valtimi pirmadienį iš ryto aš su savo prieteliu, su vienu laikraštininku, taip pat išplauksiu. Jis su šeima liks Kačerginėje, o aš plauksiu Nemunu toliau. Valtis apdengiama ir pritaikoma tolesnei kelionei. Vadinasi, viskas tvarkoje. Pirmadienį iš ryto aš apleisiu Kauną, apleisiu gal būt ir Lietuvą... Kitos išeities nebėra. Ir štai sekmadienį, paskutinę dieną Kaune būdamas, išeinu į miestą pasižvalgyti, susitikti su nebegausiais pažįstamais ir bičiuliais, kurių dauguma gyvena tomis pačiomis mintimis, kaip ir aš — bėgti nuo aiškaus pavojaus. Išėjęs iš Putvinskio gatvės prie Karo Muziejaus staiga pamatau išdraikytais žilstančiais plaukais nepaprastai sujaudintą, nervinga eisena bežingsniuojantį visai Lietuvai pažįstamą darbuotoją, kurio pavardės leiskite nepaminėti. Nes dabartinėje padėtyje jam tas sudarytų nemenkų sunkumų. Minimas darbuotojas, pamatęs mane, dar labiau susijaudina. Pribėga prie manęs, staiga puola tiesiog ant kaklo ir pravirkta, kaip mažas vaikas:

— Broliuk, žūstame, žūstame mes, žūsta Lietuva... Kas daryti? Nervai visai suiro. Nebežinau kas daryti? Šiandien sekmadienis — vaistinės uždarytos. Nė vaistų negaliu gauti. Dieve — kukčioja jis taip gailiai ir nuoširdžiai, kad aš pasijuntu nejaukiai, nežinodamas kaip jam padėti.

Mėginu raminti tą senstelėjusį žmogų. Kalbu, kad jam nėra didelio asmeniško pavojaus. Nurodau, kad jis, tylus kultūrininkas, gal nebus žiauriai persekiojamas.

Jis karčiai numoja ranka:

— Pražūsiu, pražūsiu, —kartoja be viltiškai. — Žinau kas manęs laukia. Visi mes pražūsime.

O paskui, sužinojęs, kad aš ryt išvykstu, dar labiau susijaudina ir taip pat reiškia norą tuojau bėgti. Tik gailà, kad palikęs rytų Lietuvoje, kur jis nuolatos gyvendavo, visus daiktus. Esąs čia Kaune pripuolamai. Kaip jam bėgti be daiktų, be lėšų?

Sunkus, slėgiantis tai buvo susitikimas. Ir aš pasistengiau, apraminti, kiek buvo įmanoma tuo metu, tą seną mūsų tautos kultūros darbuotoją atsisveikinau ir nuėjau savais keliais. Dar atsigrįžau: svyruojanti žingsniai, sulinkus nugara, beviltiški rankų judėsiai. Buvo matyt, kad jis kenčia ir dėl savęs ir dėl to, kaip jis pats pasakė, kad "žūsta visa Lietuva."

***

Praėjo kiek laiko. Iš Lietuvos ateina skūpios žinios apie tenykštį gyvenimą ir pasilikusius žmones. Ir štai vieną gražią dieną sužinau, kad tas mano pažįstamas, su kuriuo taip graudingai atsisveikinau Karo Muziejaus sodely, išrinktas į Aukščiausiąją Tarybą. To dar maža. Vilniuje išeinančiame lietuviškame laikraštyje paskaičiau ir iš to paties asmens pareiškimą:

— Anais laikais (suprask: Nepriklausomoje Lietuvoje) jis negalėjęs dirbti savo darbo. Sąlygų nebuvę. Tik dabar... kai raudonoji armija išvadavusi Lietuvą, atsiradęs jam kelias ir susidarę galimumai dirbti kūrybinį darbą. Tik dabar lietuvių tauta esanti laisva ir laiminga...

Ir dar daug panašių žodžių jis ten prikalbėjo. Pagailo man jo. Pagailo pagyvenusio taip žiauriai išprievartauto žmogaus. Bet aš jį suprantu. Nes jam ir visiems kitiems pasilikusiems tėra du keliai: arba pasiduoti okupantui, meluoti, šmeižti save, savo praeitį, šmeižti ir niekinti visą, kam jis visą savo gyvenimą dirbo, arba... kiekvienas mūsų žino, kas jo būtų laukę kitu atveju...

Tad žinokime ko vertį yra visi pareiškimai ten pasilikusių. Žinokime kokia baisi dvasinė prievarta ir vergija ten viešpatauja. Reikia milžiniškų jėgų ir pasiryžimo atsispirti prieš didžiulę ir negailestingą bolševikų mašiną, kuri sutraiškos visus taurius žmogaus jausmus ir mintis.

Petr. Raustys

BALF reikalu

BALF kontrolės komisijos pranešimas rodo, jog per keturius pirmuosius šių metų mėnesius BALF iš viso pajamų yra turėjęs arti 75,000 dol. Apie 54,000 dol. buvę suaukoti.

Tai, palyginti, tikrai nedidelės pajamos vienai stambiausiai mūsų tremtiniams šelpti organizacijai. Nuostabiai mažai buvo surinkta iš BALF skyrių narių. Iš jų gauta vos 1,211 dol.

Beje, išlaidų pozicijose labai stambią vietą užima administracinės išlaidos. Tarnautojams ir raštinės reikalams apmokėti išleista viena penktoji dalis pajamų!

Taip pat krinta į akį — kad tremtiniai nevienodai įvairiuose kraštuose gauna BALF pagalbos. Pav., Vokietijos ir Austrijos lietuviams, kurių yra apie 80,000, išleista truputį daugiau kaip 20,000 dol. o tuo tarpu 200 Šveicarijoje esantiems lietuviams buvę paskirta 5,500 dol. Lygiai taip yra su Prancūzijos lietuviais. Jų, tur būt, nėra daugiau kaip keletas šimtų, bet jiems išleista pusė tiek, kiek skirta kartu Vokietijos ir Austrijos lietuviams.

TAUTININKŲ CENTRO METINIO SUVAŽIAVIMO REZOLIUCIJA

1.— LIETUVAI VADUOTI

A. L. Tautininkų Centro metinis suvažiavimas, įvykęs š. m. birželio 8 d. Piliečių Klube Brooklyn, N. Y., visapusiškai apsvarstęs Lietuvos vadavimo akcijos klausimą, nutarė:

1. remti kiekvieną organizuotos Amerikos lietuvių visuomenės pastangą ir atskirų lietuvių veiksmus, siekiančius pagreitinti Lietuvos išvadavimą.

2. remti Amerikos Lietuvių Misijos, Lietuvai Vaduoti Sąjungos, Friends of Lithuania bei jų vadovybių darbus, ypač keliant Amerikos politiniuose sluoksniuose Lietuvos pagrobimo klausimą ir Lietuvos Nepriklausomybės atstatymo būtinumą, kaip vieną iš teisingos taikos sąlygų, ir

3. palaikyti mintį, kad Lietuvos vadavimo sėkmingesniam darbui yra būtinas nuoširdus visos Amerikos lietuvių organizuotos visuomenės susitarimas ir bendradarbiavimas; toks susitarimas gali būti pasiektas, tik visoms partinėms grupėms bei srovėms sutinkant pagerbti bet kurios jų individualines pastangas bei darbą Lietuvos vadavimo akcijoje ir susilaikant nuo siekimo stiprinti savąsias pozicijas vardu bendrojo Lietuvos vadavimo darbo.

2. — TREMTINIAMS ŠELPTI

A. L. Tautininkų Centro metinis suvažiavimas, turėdamas galvoje, kad žymi lietuvių tautos dalis yra Europoje išblaškyta, gyvena nepakenčiamose sąlygose ir kenčia pasibaisėtiną vargą, nutarė:

1. pagyvinti ir plėsti vykdomąjį neatidėtiną šalpos darbą Tėvynės netekusiems lietuviams iš pražūties gelbėti;

2. užgirti bei remti dabar vykstantį Bendrojo Amerikos Lietuvių Šalpos Fondo vajų, kuriuo siekiama gelbėti benamius lietuvius nuo bado, skurdo, ligų ir teikti vilties neaiškiam rytojui patikrint;

3. siūlyti, kad Amerikos Lietuvių Misijos pastangomis išgaunama š. m. liepos 27 d. Lithuanian Day būtų visoje Amerikoje panaudota lietuvių tautai gelbėti, organizuojant kuo plačiausią aukų rinkimą per BALF, ir

4. kviesti į šį kilnų ir vieningą darbą visas patriotines Amerikos lietuvių organizacijas ir visus tauriuosius Amerikos lietuvius bei lietuvių tautą užjaučiančius žmones.

V. Abraitis, suvažiavimo pirmininkas, **dr. M. J. Colney, J. Ginkus**, vice pirmininkai, **S. J. Baltus, A. S. Trečiokas, J. Sagys** sekretoriai.

Sovietai broliauja su nacių generolais

Prancūzų laikraštis L'Aurore rašo, jog vokiečių feldmaršalas von Paulus, dar nuo Stalingrado mūšio vis tebėra Sov. Sąjungoje. Dar karo metu jam buvę leista suorganizuoti vokiečių karininkų sąjungą, kur priklauso tūkstančiai vokiečių karininkų, esančių sovietų nelaisvėje, jų tarpe ne vienas šimtas generolų. Sąjunga šiuo metu turinti 8,000 narių. Šie karininkai nori atstatyti Vokietiją, kartu bendradarbiaudami su sovietais. Laikraštis rašo, jog ilgainiui bus leista vokiečiams turėti suvienytą centrinę valdžią,

Nacių nukankintiems pagerbti paminklas

Flossenburge, Vokietijoje, koncentracijos stovyklos mirties slėnyje, kur masiniai nacių buvo sunaikinta įvairių tautų žmonių, gegužės 25 d. buvo pašventinta kankinių atminimui pastatyta koplyčia. Šiame KZ buvo nužudyta apie 73,000 asmenų, jų tarpe 2,480 lietuvių. Nors kitų tautų čia nukankintų skaičius yra ir didesnis už lietuvių, bet, paėmus procentualiai pagal tautos gausumą, nužudytų lietuvių skaičius — pats didžiausias. Šioje stovykloje nužudytieji būdavo sudeginami.

Koplyčia pastatyta iš akmenų, dar išlaužtų ir nušlifuotų buvusių kalinių. Lėšų koplytėlei pastatyti suaukojo įvairių valstybių vyriausybės bei visuomenė.

Į koplyčios pašventinimą buvo susirinkę keletas tūkstančių žmonių. Lietuvių dalyvavo per pora šimtų. Be to, į šias iškilmes paskiros valstybės atsiuntė kariškas delegacijas. Visų dėmesį kreipė sovietų delegacija, besisukinėjanti tarp tremtinių.

Koplyčią ir antkapį pašventino lietuvis vyskupas Padolskis, pasakęs pamokslą lietuviškai ir keturiomis kitomis kalbomis. Paskui kalbėjo karinių delegacijų atstovai ir Bavarijos ministeris pirmininkas.

Iškilmės baigtos, įteikiant delegacijoms urnas su kankinių pelenais ir atitinkamu raštu — liudijimu.

Pažymėtina tai, kad statant nukankintiesiems antkapį, tam tikros sovietų įstaigos norėjo, kad 2480 nukankintų lietuvių būtų paminėti, kaip sovietų piliečiai. Tačiau į tai nebuvo kreipta dėmesio.

VYDŪNAS IR BOLŠEVIKAI

Senelio Vydūno pavardė dabar mirgėt mirga Amerikos lietuvių spaudoje. Girdėti balsų, kad daugiau būtų rašoma apie šį įžymųjį filosofą, nes amerikiečiai apie jį mažai težino.

Beje, bolševikėliai Vydūną ėmė drabstyti purvais, kodėl jisai nelikęs Tilžėje, kai sovietai atėjo. Chicagos neišmanėliai plepa, kad literatūrai Vydūnas nieko vertingesnio nėra davęs.

Visai kitaip apie Vydūną mano bolševikų kritikas K. Korsakas, kuris Brooklyno Laisvės iš leistoje knygoje Didysis lietuvių tautos priešas rašo: Vydūnas — žymus Mažosios Lietuvos rašytojas ir filosofas.

Amerikos raudonieji iš didelio rašto išėjo iš krašto.

"DIDELI" IR "MAŽI"

VALSTYBĖS VYRAI

BUVO IR YRA pasaulyje valstybės vyrų, kuriuos paminėjus, tarytum, reikia galvą aukštyn užversti, kaip į dangoraižio viršūnę žiūrint. Pavyzdžiui, Rooseveltas, Churchillis... Ir Trumanas šiandien ne bet kas, jeigu jau viso pasaulio komunistai prieš jį "kačių koncertą" groja... O Stalinas? Ir, pagaliau, Hitleris, Mussolini... Kokios bebūtumėm apie juos nuomonės, o vis dėlto visas pasaulis apie juos kalbėjo, kalba ir dar nemažai kalbės. Didelės valstybės jie valdė arba dar ir valdo. Paprastai galvojame, kad didelei valstybei valdyti, netgi blogai valdyti, didelių ir gerų smegenų reikia... Dideli žmonės atrodo tie, kurie stovi didelių valstybių priešaky...

O MAŽAS valstybes valdantieji ar jau būtinai maži? Tai dar didelis klausimas. Gerai pagalvoję, ar neprieitumėm išvados, kad mažą valstybę valdyti yra dar sunkesnis, taipgi ir didesnis uždavinys, negu valdyti didelę? Didelė valstybė turi didelę ir jėgą, didelius turtus. Jos valdovai daugelį dalykų, taip kaip sumano, taip gali ir padaryti. Jeigu jiems reikia skaitytis, tai tik su kitais didžiaisiais. O mažiukai, nori nenori, dažniausiai turi klausyti, ką — didieji sako. O kaip reikia toms mažiukėms tarp didžiųjų suktis? Čia tai tikrai yra ko smegenis pavartyti. Užtat, jeigu maža valstybė išvairuojama tarp didelių ir išsilaiko, tai reikia pripažinti, kad jos vadovai turi tikrai turėti geras galvas. Ir jeigu maža valstybė suklumpa, jeigu ji esti didelės jėgos parblokšta, tai ar tas reiškia, kad jos valdytojai buvo per menki, per "maži." Dažniausiai taip atsitinka ne dėl to. Taip atsitinka, kad didieji mažuosius kumštimi nugali. O jeigu taip, tai tas dar nerodo, kad didžiųjų valstybių valdytojai yra būtinai protingesni, gabesni, tai dar nereiškia, kad jie ištikrųjų yra "didesni" valstybės vyrai. Ir šiaip jau — ar tikrai lengviau yra tvarkyti reikalus tokios Belgijos, Olandijos, negu Prancūzijos. O ką jau kalbėti apie Lietuvą. Kad ir prieš karą, kai Lietuva buvo nepriklausoma, ar gi ne daugiau galvosūkių buvo jos reikalams tvarkyti, negu didelės valstybės? Nekalbėkim jau apie tokias bėdas, kaip Vilniaus klausimas, Klaipėda. Pagalvokim tiktai apie ūkio reikalus, apie užsienio prekybos palaikymą. Anglai turėjo savo kaprizus, vokiečiai savo, kiti vėl savo, reikėjo prie visų prisiderinti, visiems įtikti. Nes gi Lietuva negalėjo pasakyti: jeigu jūs iš mūsų nepirksit to ir to, tai mes nepirksim pas jus ano... Niekas neišsigąs, nes Lietuva nedidelė, mažas bus ženklas dėl jos pirkimo. Bepigu taip kalbėti didelės valstybės atstovams, dėl jų tokio pagąsdinimo bet kas susimąstys... Mažai gi valstybei reikia būti labai lanksčiai ir gudriai, jeigu ji nori šiaip taip laikytis. Ir jeigu Lietuva laikėsi, tai tas rodo, kad jos reikalų vadovai nebuvo tokie tuščiagalviai... O jeigu Stalinas Lietuvą ir kitas tokias mažas valstybėles pribloškė kumščiu, tai tas nerodo, kad jis išmintingesnis.

DIDŽIŲJŲ valstybių valdytojai irgi neretai padaro klaidų, ir net labai didelių. Padaro jie tokių klaidų, kurių, regis, net paprastas vidutinis žmogelis nė padarytų. Štai, kai Hitleris 1936 metais įžengė į Reino kraštą, kiekvienam vidutiniam politikos stebėtojui atrodė aišku, kad jį reikia tuč tuojau ne juokais sudrausti. Bet "didieji valstybės vyrai" — kad neverta — jie vis tikėjo Hitlerio užtikrinimais, jog jis daugiau nieko nenorės... Dabar visi mato, kad tai buvo baisi klaida...

O ką padarė didieji Rooseveltas ir Churchillis karo metu be ribų nusileisdami ir padėdami Stalinui? Kiekvienam Lietuvos piemeniui buvo aišku, kad iš to bus bėdos. Dabar jau visi mato tą bėdą, bet jau sunku iš jos išsikapstyti. Va tau ir "didieji"...

Ir šiandien — mes, paprasti žmogeliai, net ir ne "maži valstybės vyrai" aiškiai matome, kur eina ir ko siekia Stalino kompanija. O yra "didelių valstybių vyrų," kurie vis dar svarsto, ar galima su Stalinu taikingai bendradarbiauti, ar ne... Ir taip — sunku nuspręsti, kurie valstybės vyrai tikrai dideli, ir kurie tik dideles vietas užima...

Dr. K. Vingėla

Amerikoje leista laisvai pardavinėti cukrų. Ta proga raudonieji savo spaudoje džiaugiasi, jog ir Sovietų Rusijoje pasireiškia gyvenimo normalėjimo ženklų, būtent, jog ten manoma leisti laisvai pardavinėti duoną.

LIETUVIAI TREMTYJE

Kada kraustaisi už Lamanšo? Tai klausimas kiekvieno tremtinio, gyvenančio britų zonoje. DP luomas britų zonoje jau baigia ištirpti, užbaigdamas gan liūdną UNRRA globos gadynę. Dabar Anglijoje kuriasi naujų ateivių kolonijos. Lietuviai, kaip rašoma laiškuose, Anglijoje maloniai jaučiasi, nors ir teko toleliau nuo tėvynės pasistumti.

Tremtinams labai svarbu, kad pagaliau gali sočiai pavalgyti. O tai kiekvienam buvusiam UNRRA vaikui labai svarbu.

Antra vertus, britų zonos tremtiniai ir BALF buvo lyg po sūniai. Mat, iš Amerikos siuntos pirmiausiai atkeliauja į amerikiečių zoną, o atkeliavusios jos nevisai linkusios jau kitur iškeliauti.

Beje, tūkstančiai tremtinių dabar savo prakaitu pelno Anglijoje duoną, tuo būdu iš dalies palengvindami ir BALF tremtinių šelpimo naštą.

***

Jeronimas Cicėnas tremtinių spaudoje rašo, jog ir Lietuvoje buvę Lidice. Ir, sako, labai gaila, kad lietuviai, būdami perkuklūs, šių žiaurumų neiškelia į pasaulio viešumą. Iš viso, esą rudoji vokiečių okupacija Lietuvoje dar nėra tinkamai svetimiesiems atskleista.

Cicėnas rašo: "1941 m. rugsėjį Eisiškėse SS iš kulkosvaidžių sušaudė 800 žmonių. Prienuose vokiškieji žudikai, SS kapitono Reinarto vadovaujami nužudė per 30,000 žmonių. Žvilgterėkim į IX fortą Kaune. Kasdien grio viuose gulėdavo po 3,000-4,000 lavonų kiekviename (iki 1943 m spalių mėn. ten sunaikinta per 50,000 žmonių)."

Baisiųjų Lidice yra buvę ir Vilniaus krašte, kur vien Švenčionių apskrity SS batalijonai už 2 vokiečių pareigūnų nužudymą išžudė daugiau 4000 vyrų, nors ir per nago juodimą nebuvo nusikaltę jokiems įstatymams. Dar gi vokiečiai, pasitraukdami iš Lietuvos Rudininkų valsč. viename kaime, suvarę į 3 pastatus, sudegino 119 žmonių: 69 vaikus, 29 moteris ir 21 vyrą.

Lietuviškieji Lidice šaukiasi keršto.

***

Klaipėdiškis vokiečių laikraštininkas aprašo vokiečių ir lietuvių spaudoj savo išgyvenimus, patirtus būnant Kauno belaisvių stovykloje. Šis vokietis simpatiškais žodžiais kalba apie lietuvius ir apie jų užuojautą išbadėjusiems belaisviams.

Tarp kitko pateikia tokį vaizdelį iš dabartinio Kauno gyvenimo: "Vėliau dirbau su kitais draugais prie geležinkelio stoties... Prieš mane iš dešinės buvusios Lozanos griuvėsiai, kairėje sudegusios stambios krautuvės griaučiai. Prieš Lozanos buvusius laiptus sėdi moterys ir vaikai, jie čia iš krepšių pardavinėja tabaką, cigaretes, ban dėlės. Tai labai įdomu, bet nelinksma, kai kišenė tuščia. Visas kapitalas 10 rublių (valdiniu kursu — 2 dol.). O viena bandelė 10 rublių, bet sigarečių galiu nusipirkti, viena kaštuoja "tik" 1 rublį."

Beje, šiam laikraštininkui yra tekę matyti kaip "daug kartų per dieną rusų sargybiniai pervesdavo po tris, keturis ir penkis vyrus ir moteris. Palenkę galvas, tylūs, lyg šiltiniuodami jie pražygiuodavo į nežinią... Jie dingdavo viename name į dešinę nuo Lozanos..."

Taip, Lietuva žygiuoja į nežinią...

***

Taglich Rundschau, sovietų laikraštis Berlyne, krokodilo ašaromis verkia, kad tariamieji jų piliečiai, dabar esą DP vežami anglių kasti į Belgiją. Šis laikraštis tai vadina stačiai prekyba žmonėmis, kurio neteisėtumas net gi dangaus keršto šaukiasi...

J. Valtys

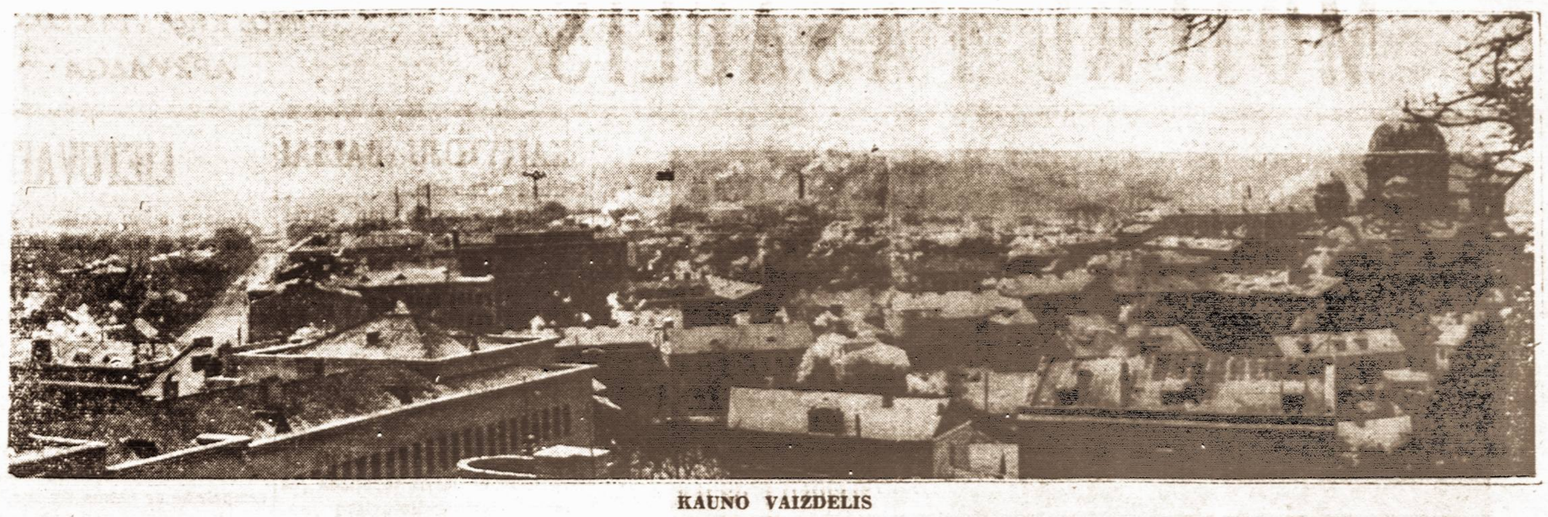

KAUNO VAIZDELIS

Prie močiutės UNRRA kapo

Rašo **PULGIS ANDRIUŠIS**

Soduose paskendusiame pietų Vokietijos mieste 1946 metų ankstyvą pavasarį pasirodė keis tos žmogystos: nei vištos, nei gaidžiai — Eisenhoverio kepurėmis apsidengę galvas, pagyvenę, žilais paausiais vyrai, pasipuošę amerikiečių uniformomis bet ant pečių, alkūnių ir krūtinių jie neturėjo jokių ženklų, išskyrus užrašą: "Unrra." Jie vaikščiojo labai iškilmingai, krypuodami lyg antinai ir per kelis pištalieto šūvius galėjau pažinti, jog tai civiliai žmonės, žmonės, pirmą kartą įvilkti į kareivines milines.

Jeigu jau vyrai, atrodė, panašūs į vištgaidžius, tai storom blauzdom moterys apsirengusios kareivių uniformomis, buvo tikrai gražus teatras gatvės praeiviams.

— Valio, atvažiavo Únrra pagaliau ir pas mus! — džiaugėsi miestelyje gyvenę lietuviai tremtiniai, kuriuos iki tol beveik per visus metus po išvadavimo globojo prancūzų kariuomenė.

Prieš mane, skersai gatvės, gražiame sode, aplink dailų geltoną namą ėmė krapštytis darbininkai: dažė sienas, valė duris, nešė baldus, smiltimis barstė takelius. Ir vieną rytą, pravėręs langą, pamačiau prie įvažiavimo primuštą lentą "Unrra Team 590."

Taip mūsų mieste užsuko savo mašiną pati kilniausioji pasaulio istorijoje organizacija nuo pirmųjų tremtinių Adomo ir Ievos laikų. Bėgdami iš liepsnojančios Lietuvos, mes nedrįsome net sapne sapnuoti, kad po išvadavimo mus pasitiks tokia organizacija su mannos kraitele ir nušluostys mums ašaras, pralietas netekus savo tėvynės.

Geltoname name, tarp žydinčių obelių ir magnolių užvirė darbas. Iki tol mus valdė vienas prancūzų puskarininkis su keliais padėjėjais, bet dabar geltonajame name nuo apačios iki stogo visi kambariai buvo prikimšti unrininkų: olandų belgų, prancūzų, maišytų ir vienas amerikietis. Kambariuose traškėjo mašinėlės, ant stalų buvo sukrautos popierių krūvos, alkūnėmis stumdėsi raštininkai, paškėjo antspaudos, ant durų klijavo popieriukus: direktorius priima iki tokios ir tokios valandos, nesibeldus įeiti draudžiama, valytis kojas, įėjimas pašaliniams draudžiamas, direktoriaus pavaduotojas priima tik tai antradienais ir ketvirtadieniais ir t.t. Kasdien ant juodos lentos vis prikabindavo naujus popierius su griežtais įsakymais, kurie baigdavosi... kas ne atvyks, tam bus atimtas maistas arba bus išmestas iš DP sąrašo.

Direktorių, pavaduotojų ir karininkų raštinėse kasdien buvo priimamos viena už kitą gražesnės raštininkės (vengrės, rumunės, jugoslavės), kurios dažydavosi lūpas, raudonai lakuodavo nagus ir darbo metu nežiūrėdavo į klijentus, bet į veid rodžius, garsiai kvatodavo, vaikštinėdavo iš kambario į kambarį. Kasdien jos ateidavo vis gražiau apsirengusios, o rudenį ir žiemą važinėdavo su direktoriais mašinose, užsisiautusios į brangių žvėrelių kailius, ant kelių pasitupėdžiusios šuniukus.

Vienas lietuvis tarnautojas, kuris dirbo mūsų Unrros sandėlyje, iš vakaro buvo paprašytas vienai tokiai direktoriaus raštininkei palikti raktus. Ant rytojaus iš sandėlio buvo dingę 20 pokelių amerikoniškų cigarečių. Lietuvis nuėjo pasiskųsti direktoriui, kuris pareiškė:

— Aš manau, kad tu nieko nesakysi: juk panelė grąžins cigaretes!

Geltonuose namuose bėginėjo baltas šunelis, kurį Unrros didžiūnai viešai vadindavo DP. Jį valgydindavo šokoladu ir sausainiais:

— Sa, sa, DP! — šaukdavo jį direktoriai ir karininkai, sodindami ant kelių.

— Ateik rytoj. Negalima — girdėdavo tremtiniai, atėję su reikalu pas ponus urininkus, kuris glostydavo šuniuką, vardu DP.

Pradžioje buvo neblogas direktorius olandas, kuris nesididžiuodavo netgi pasišnekėti su tremtiniais, bet jis tuojau išgaravo iš tarnybos. Tas pats atsitiko ir amerikiečiui, kuris ėmėsi organizuoti amatų dirbtuvę, dažnai pasitardavo su tremtiniais. Bet jį po poros mėnesių išrūkė iš geltonojo namo. O, gal, jis pats pasitraukė iš tokios kompanijos.

Medicinos skyriui vadovavo kažkokiu būdu Vokietijoje atsiradęs brazilas gydytojas, kuris pagal potvarkius mus purkšdavo milteliais, skiepydavo, sverdavo, peržiūrėdavo, matuodavo ir kitokius pokštus išradinėdavo ant mūsų kailio.

— Nesvert, nematuot, bet vaikus reikia geriau maitinti! — sakydavo brazilas, nes atėję unrininkai kažkodėl nusprendė, kad DP vaikams beveik nieko nereikia duot valgyti. Prancūzų kariuomenė kur kas geresnį davinį duodavo vaikams.

Dėl tokių "revoliucinių" minčių brazilas gydytojas taip pat išdulkėjo iš mūsų geltonojo namo. Mat, dar daugiau jis turėjo savo galvoje pavojingų minčių: džiovininkus pasiųsti į sanatorijas, vasarą vaikus išgabenti į poilsio namus, motinoms paskirti ypatingą priedą.

Kartą ant juodos lentos pakabino įsakymą, kad reikia su visais popieriais ateiti išsiimti rūkalų kortelės. Išrašė visiems. Ir po to už kelių dienų nueinu į raštinę jau paslimti gatavo dokumento. Man išdavė, bet kai paprašiau ir žmonai bei jos seseriai, pareigūnas piktai susiraukė.

— Turi kiekvienas asmeniškai ateiti!

Man iš buto į persikėlusią Unrros raštinę buvo geri 3 kilometrai kelio. Žmona turi prižiūrėti 3 vaikus, virti pietus.

— Ką veikia žmona, kad neateina pati?—rėkė unrininkas.

— Pietus verda, — atsakiau.

— Neduosiu kortelės! — suriko ponas.

Tuo tarpu už nugaros prie kito staliuko lenkas raštininkas pamerkė man akimi ir išdavė visas 3 korteles.

Pagal Unrros raštus tremtiniai turėjo būti sekami, ar jiems svoris auga ar krenta. Vieną dieną visus suvarė pas daktarą, nurengė ir nuogus pasverę surašė į sveikatos knygutes. Žinoma, svoris buvo pasigailėtinas, maždaug skirtumas 10 kilogramų žemiau normalaus, Lietuvoj sverdavau 75 kg. o čia svarstyklės rodė 62 kg. Dėl to, tur būt, vasarą Nekaro upėje lengviau plaukydavau!

Praslinkus pusmečiui, vėl pri valomas svėrimas. Tur būt, norėjo sužinoti ar į sveikatą eina Unrros duona. Bet šį kartą svėrė su batais ir drabužiais ir aišku unrininkai galėjo pasididžiuoti, kad jų penimi tremtiniai smarkiai suriebėjo. Kiti pro testavo, bet svėrikai grąsino:

— Išmesime iš Unrra sąrašo!

Prieš dideles šventes visi mūsų parapijos nariai laukė cigarečių priedo, bet vieną rytą ant juodos lentos perskaitėm ilgą ratą su antspaudom, kur buvo pranešama, kad amerikoniškų cigarečių mes negausim. Už tai, kad valgyklos salėje buvo išsuk tos 2 elektrinės lemputės. Tai esąs DP darbas ir kol kaltininkai neatsiras, visa kolonija bus nerūkiusi.

Valgykloje tarnavo perdėm vokiečiai, vyriausias prižiūrėtojas buvo nacis, per pietus ir vakarienę jokiu būdu niekas iš DP ir norėdamas negalėjo išsukti lempučių nuo lubų, nes tam reiketų pasistatyti kopėčias kelių šimtų valgytojų akivaizdoje. Pietums ir vakarienei pasibaigus, valgykla būdavo užrakinama.

Sujudo visa parapija, nes reikalas lietė 1,500 cigarečių pokelių. Lietuvių komitetas parašė direktoriui dviejų puslapių raštą, girdi, tik Hitleris ir Stalinas pripažįstą kolektyvines bausmės sąvoką, o demokratinėje santvarkoje vagį reikia pagauti už pakarpos ir tik po to jam taikyti bausmę. Be to, komitetas pranešė, kad šio rašto vieną kopiją siunčia vyriausiai Unrrai, o kitą — prancūzų karinei valdžiai.

Matyti, šie paskutinieji sakiniai labiausiai paveikė poną direktorių, kad ant rytojaus jau jis išdalino cigaretes.

Skiepydavo beveik kas savaitę: nuo raupų, nuo kokliušo, malarijos ir, tur, būt, nuo velnio apsėdimo. Nuėjau vieną karštą vasaros dieną į medicinos kambarį, kažkoks vaikėzas sukaliojasi apie spiritinę ugnelę ir kaitina adatas. Kaip durs man į ranką, tai tuojau ir patekau į aną pasaulį. Pabudau ant šiksninės lovos po keliolikos minučių bendradarbiavimo su dvasiomis. Daktarėlis šypsodamasis, ramino:

— Ne į tą vietą pataikiau!

Nuo to karto visai nebevaikščiojau skiepytis, nors ir grąsino išbraukti iš DP sąrašo, nes žmogui už visus sąrašus yra brangiau gyvybė.

Ypač šauni buvo gerovės karininkė jauna ponia, ištekėjusi už anglo prancūzė ar belgė. Mėgdavo linksmą gyvenimą, vaikščiodavo su kariškomis kelnėmis, rankoje nešiodavo botagėlį ir, jeigu kas jai rankos nepabučiuodavo, tokį išvarydavo lauk arba išbardavo. Turėjo įsigijusi ukrainietį studentą, kaip kavalierių (taip pat vedusį, su keliais vaikais) ir viešai trankydavosi su juo Unrros automobilyje. Viename baliuje taip prisilakė šampano, kad apsiožiavusi, vartėsi ant grindų, kol garbintojai ją nugabeno į namus.

Kita ponia jau baltutėlė kaip obelis, labai maloni anglė, ištekėjusi už prancūzo aristokrato. Taip pat mėgdavo, kad jai bučiuotų į ranką. Ji vis girdavosi turinti Rivieroje vilaitę, o taip pat Ispanijoj namuką:

— Visai nedidelį vasarnamį, nameliukštį, vasaros sezonui praleisti — kalbėdavo ji, šypsodamasi mėlynom akim.

Jos nuomone, pabėgėlius reikia auklėti, vargšams reikia pakelti moralę, skaityti anglų poetus Wordsworth'ą, Tennysoną.

— Kad jie turėtų kilnių minčių, kurios sušvelnintų jiems vargą,— svajodavo jinai raštininėje, pagriebusi rašytoją ar dailininką.

Jos dėka buvo suorganizuota lietuvių dailininkų Mackevičiaus, Murino, Kulviečio, Petraičio ir Markulio paveikslų paroda. Į atidarymo iškilmes susirinko pilna salė visų tautybių pabėgėlių. Dainavo Kauno operos solistė Dičiutė Trečiokienė, skambino pianu menininkė Juodakytė Leonienė. Vargšai tremtiniai turėjo virš valandos laukti, kol malonės atsilankyti Unrros ponai. Pagaliau sugužėjo iš visų apylinkių tie vištgaidžiai ir su kepurėmis susėdo pirmose eilėse. Per koncertą rūkė cigaretes, kalbėjosi, o apžiūrėję parodą, net nesiteikė pasišnekėti su dailininkais. Susėdo į mašinas ir nuvažiavo gerti degtinės, nepakvietę nė dailininkų, nė dailininkų.

1946 metų vasara krypo į galą, pabėgėliai susirūpino malkom. Pernai buvo reikalas išspręstas labai paprastai. Prancūzų karinė valdžia įsakė vokiečių girininkui paskirti miško sklypelį, įženklinti medžius ir pabėgėliai bepypkiuodami pri sikirto sau malkų. Žiemą susivežė, ir gyveno šiltai, pasakodami prie krosnies baisios praeities atsiminimus. Aš pats, pasikvietęs į talką savo draugą, įsidėjęs buteliuką vaisinės, per dieną sukirtau virš 5 metrų malkų.

Unrra gi savo laikraštyje paskelbė, girdi, jinai kaip rūpestingas šeimos galva, šiemet pati parūpins tremtiniams malkas, tiktai visi aiškiai turi pranešti savo adresus, o Unrros sunkvežimiai pristatys kurą į namus. Lietuvių komitetas prašė, kad Unrra leistų patiems tremtiniams susikirsti malkas, o padėtų tiktai pargabenti:

— Ne, negalima, mes viską padarysim, tiktai nepamirškit paduoti adresų — išdidžiai šnekėjo ponai.

Nors ir pietų Vokietija, bet prieš Kalėdas surėmė toki šalčiai, kokių reta ir Lietuvoje. Užpūstė akis, vandentekio vamzdžiai sproginėjo, o malkų vis nėra. Unrra atsako, kad negaunanti darbininkų. Mes patys spekuliacinėmis kainomis nusisamdom darbininkus, kurie mums iškerta malkas.

(Nukelta į 7 pusl.)

Minėtinos sukaktys

Sukako 15 metų, kai 1932 m. birželio 28 d. Kaune mirė poetas prelatas Maironis — Mačiuls, gimęs 1862 m. spalių 12 d. Pasandryje, Šiluvos valsč. Tai žymiausias poaušrinio laikotarpio poetas, išleidęs Pavasario Balsus, Jaunąją Lietuvą, Raseinių Magdę ir kita. Ilgą laiką buvo Kauno kunigų seminarijos rektorius.

1941 m. birželio 23-27 d., karui prasidėjus, vokiečių kariuomenė peržygiavo per Lietuvą, ir prasidėjo naujoji — rudoji— Lietuvos okupacija.

1904 m. birželio 24 d. Kampiškiuose, A. Panemunės val., gimė Jonas Kuosa — Aleksandravičius, plačiai pagarsėjęs mūsų poetas, dabar gyv. JAV. Už poeziją poetui buvo paskirta valstybinė premija.

1885 m. birželio 27 d. Ušnėnuose, Užvenčio val., gimė Povilas Višinskis, miręs 1906 m. birželio 23 d. Berlyne. Ūkininko, Varpo bendradarbis, ir redaktorius, kurį laiką redagavęs Vilniaus Žinias ir Lietuvos Ūkininką. Buvo įsteigęs Šviesos bendrovę knygoms leisti ir pan.

Birželio 16 d. Švedijos karalius Gustavas vienoje savo pilyje, Baltijos jūrų pakrantėje, minėjo savo gimtadienį. Karaliui Gustavui sukako 89 metai. Jis yra seniausias monarchas pasaulyje.

Ten kur Nemunas banguoja...

JEIGU JŪS BŪTUMĖT PINIGUS... SUTAUPĘ

Kiek kartų Jūs norėjote, ar Jums buvo reikalingi bent keli atliekami doleriai bėdje... ar, kad ką nors nusipirkti?

Jūs galite turėt nemažą rezervą "gatavų pinigų" ...greičiau, negu manote... jeigu pradėsite reguliariai taupyti pas mus kiekvieną mėnesį, ar kiekvieną kartą, kai gaunate algą.

JŪS BŪSITE LAUKIAMAS SVEČIAS

THE Kings County SAVINGS BANK

Įsteigta 1860
135 Broadway, prie Bedford Avenue
Atdara pirmadieniais iki 7 val. vak.
Brooklyn, N. Y.
Member Federal Deposit Insurance Corporation

MOTERŲ PASAULIS

MOTERŲ VEIKLOS APŽVALGA

Redaguoja PRANĖ LAPIENĖ

Vasarinių pokylių suknelė

LAIŠKAS IŠ TREMTIES

Didžiai gerb. p. Lapiene,

Amerikos laikraštyje Vienybėj suradau Jūsų adresą ir kreipiuos į Jus dideliu reikalu. Iš laikraščių žinau, kad M. Sims ir kitos Amerikos moterys siunčia pabėgėliams siuntinėlius. Esu ir aš tokios pagalbos reikalinga.

Prieš metus laiko ištekėjau. Mano vyras stovykloj, bet aš esu iš D.P. išmesta, mat, buvau persikėlusi iš kitos zonos. Laukiu kūdikio. Aš gaunu vokiškas korteles, pagal kurias per mėnesį galiu įsigyti 4 kg. duonos, 150 gramų riebalų, 400 gr. mėsos, 500 gr. cukraus, 600 gr. kruopų, 150 gr. sūrio. Iš tiek maisto turi suaugęs žmogus mėnesį gyventi. Vyras stovykloje gauna 200 gr. duonos į dieną, 84 gr. sviesto, pietums sriubos ir porą bulvių, o vakare vėl sriubos, kurį gana menka, iš ryto — truputį juodos kavos ir duonos. Tai toks mūsų maistas Vokietijoje. Bet mes jau esame pripratę vargti, daug dar galime vargti, nes vargas lietuvių juk įprastas. Lengvas šis vargas, atsimenant, kad Lietuvoj likę daug daugiau vargsta. Ir šis skundas ne dėl maisto stokos ar sunkių gyvenimo sąlygų. Aš rūpinuos apie būsimą naujagimį — kuo jį aš turėsiu apvilti. Tikrai, miela p. Lapiene, man labai gėda prašyti kitų pagalbos, kai esu jauna ir vyras gali dirbti, tačiau mes čia negalime nieko gauti pirkti. Gal sutiktų kuri nors moteris iš Amerikos man pagelbėti, atsiųsdama savo kūdikio išaugtus drabužėlius, kuriuos galėčau naudoti savo vaikučiui. Negalima Vokietijoje gauti ir muilo gabalėlio, o man laikas rūpintis jau dabar kuo nuprausiu ir susupsiu savo kūdikį. Pati neturiu net seno skudurėlio, tik tai, ką dėviu, nes išmestai iš D.P. skaičaus niekas nieko neduoda, o vokiečiai ir patys neturi. Visi ten miestai sugriauti ir sunaikinti.

Aš numanau, Jūs pati esate gal perdaug užimta ir nepajėgsite asmeniškai man šią pagalbą prisiųsti, bet gal kita kuri moteris galėtų ištiesti man pagalbos ranką.

Jei kas mums galėtų išduoti affideivitus, mielai nuvykę atsilygintume, nes mano vyras geras siuvėjas, dirbti netingi, tai gal galėtų ir uždirbti ne tik pragyvenimui, bet ir liktų. Deja, neturime jokių Amerikoj giminių, kurie galėtų mums prisiųst affidevitus.

Mūsų čia gyvenimas labai nepavydėtinas. Išmestieji iš stovyklų gyvename susikimšę po kelis kambarėlyje. Bet šiandien aš ne apie save galvoju. Būsimasis mano kūdikis verčia mane atsidrąsinti ir prašyti Jūsų geraširdžių amerikiečių pagalbos, už kurią iš anksto dėkoju.

Lietuvos tremtinė.

Kuri moteris galį šiai jaunai nelaimingai motinai padėti, prašau parašytį man, o aš nusiųsiu jos tikrą pavardę ir adresą. Adresuokite man: P.O. Box 526, Stony Brook, N. Y.

Pr Lapienė.

ŠEIMININKĖMS

MAISTAS STORULIAMS

Perdaug riebūs žmonės dažniausiai tampa dėl netinkamo maitinimosi. Jie perdaug naudoja tokį maistą, kuriame nėra reikalingų druskų ir riebalus naikinančių medžiagų. Aptukėliams maistas turi būti neriebus, jei jie nori atgauti normalų svorį ir geraį jaustis. Jie turi vengti miltinių valgių, riebalų, kiaušinių ir saldumynų. Skysčių vartoti kaip galima mažiau. Vengti ir "gerų" sriubų, nors šiaip daržovių sriubos yra patartina, tik be riebalų. Svarbiausia tokį žmonės turi atsisakyti valgių protarpiais, vadinamo smaguriavimo. Nutukėliams geriausias maistas yra šitoks: įvairios žalios salotos, vaisiai, daržovės ir nugriebtas pienas. Būtinai kasdien vartoti žalumynų ir daug mankštintis tyrame ore.

MŪSŲ DUONA

Duona paprastai yra kasdieninis valgis prie mūsų stalo, o tačiau labai reta šeimininkė supranta, kad juoda, rupi ruginė duona yra daug vertingesnė už baltą ar pusiau baltą. Ankstyvus dantų gedimas, chroniškas vidurių užkietėjimas ir įvairios virškinimo ligos dažniausiai kyla iš netinkamos duonos. Rupi juoda ruginė duona reguliuoja virškinimą ir turi savy daug reikalingų kūnui dalių. Ypač vaikams reikėtų duoti tik rupi duona, o ne pyragas — baltas, kaip pūkas duo nelė, nuvalyta nuo visų gerųjų maisto dalių.

GĖLIŲ PRIEŽIŪRA

Kambarines gėles kartais užpuola tam tikri vabaliukai ir gadina jų lapus, o ilgainiui sunaikina ir pačias gėlias. Papras čiausias vaistas apsaugoti nuo tokios nelaimės gėles, reikia jas bent kartą kas du mėnesiu šitokiu būdu aplaistyti, pamerk kvortoje vandens vieną šaukštuką tabokos ir palaikyk 12 valandų. Po to tuo skysčiu gerai apipurkšti pačias gėles ir užpilti to vandens ant žemės, kurioj jos auga. Tai sunaikina ir vabalėlių perus.

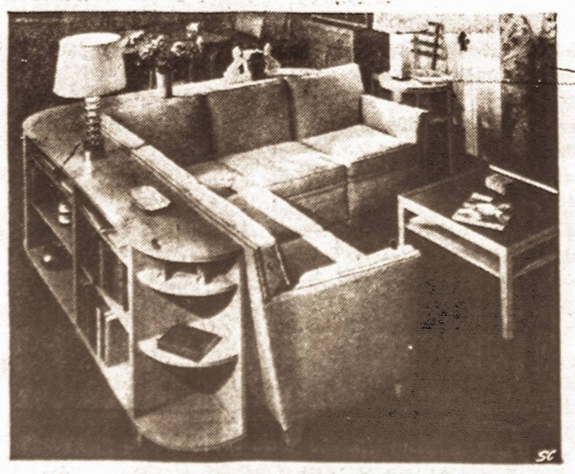

Patogu ir gražu. Moderniški baldai svečių ir valgomajame kambaryje.

SKAITYTOJŲ BALSAI

Gerb. Pr. Lapiene,

Moterų Pasaulis jau tikrai tapo įdomus ir gražus. Linkėdama Tamstai ir visoms bendradarbėms tolimesnės energijos šiam svarbiam darbui, aš širdyje trokštu ir laukiu, kad kuo daugiau pamatytume šiam pasaulyje iš Lietuvos atvykus moterų vardų. Tenepamiršta jų lietuviška dvasia šiame joms svetimame krašte. Tepakyla jų lietuviški balsai ir tepadeda jos mums stiprinti lietuvišką jauną dvasią, augančią svetimame krašte...

Ona Pucetaitė

San Francisco, Calif.

Miela Ponia,

Tiesiog stebiuosiu, kaip Tamsta sutelkei į būrį daug gerai pažistamų asmenybių. Tik vieno tai tikrai trokščiau, kad moterys išvengtų to amžino sąskaitų suvedimo. Man visi toki ginčai laikraštyje primena šunų karą dar dėl negauto kaulo.

J. Liesytė

Calif.

Miela Ponia,

Gavusi Vienybę visuomet per skaitau Moterų Pasaulį nuo pradžios iki galo. Man jis labai patinka ir jį skaitau sumalonumu ir patariu kitoms pe skaityti. Linkiu kuo geriausių pasisekimų ir toliau, o taip gi Tamstai tos pačios stiprios energijos tęsti toliau šį taip reikšmingą ir kilnų mūsų tautai darbą.

— T. M. Grybaitė

E. Orange, N. J.

LIETUVAITĖS PARYŽIUJE

Nedaug mūsų tautiečių Paryžiuje yra ir tos pačios išblaškytos dideliame mieste ir labai įvairiose sąlygose. Tačiau vis dėlto ir tomis nedideliomis jėgomis prisideda jos prie visuomeninio darbo, padėdamos gaivinti čia atblokštų lietuvių tautinę dvasią.

Vienas iš didžiausių Paryžiuje gyvenančių lietuvių moterų nuopelnas ar nebus tik tas, kad pagaliau čia galėjo įsisteigti su oficialiu leidimu Lietuvių Savišalpos Draugija. Prieš dvejus metus buvo pradėtas jos steigimas, bet vis nebuvo duotas leidimas tai draugijai veikti. Taip jau buvo susidėję aplinkybės, kad steigėjų valdyba buvo sudaryta beveik vien iš moterų. Ir tik jų kantraus bet neatlaidaus klabenimo dėka pagaliau buvo gautas leidimas draugijai veikti ir š. m. gegužės 18 d. įvyko pirmas tos draugijos susirinkimas, kuris davė vilties, kad draugija tikrai galės būti naudinga čia esančių lietuvių gyvenimui materialiniu ir ypač moraliniu atžvilgiu. Naujojoje valdyboje, atrodo, moterims irgi teks labai svarbus vaidmuo.

Prieš Velykas susidaręs specialus moterų komitetas labai daug padarė Prancūzijoje tebesančių lietuvių belaisvių naudai. Jos paruošė jiems specialius siuntinius, iš dovanų, gautų per įvairias labdaringas organizacijas, ir suorganizavo Velykinių sveikinimų pasiuntimą tiems belaisviams, kas juos ypatingai nudžiugino. Tai yra lietuviai jaunuoliai, kuriuos vokiečiai sugaudė ir įvilkė į uniformas priskyrė prie įvairių pagalbinių karinių darbų. Jie buvo atvežti į Vakarus. Nenorėdami padėti vokiečiams kariauti, jie pasistengė patekti Sąjungininkų nelaisvėn, manydami, kad tuo būdu jie patarnaus sąjungininkų reikalui. Bet jie tapo paimti, kaip tikri belaisviai. Anglai, amerikiečiai tokius jau pernai paleido iš nelaisvės, o prancūzai vis tebelaiko ir paleisti nesiskubina. Tiems vyrukams dar ir dabar karas nepasibaigė, nors pasiduodami į nelaisvę jie kaip tik bėgo iš vokiečių priverstinės kariškos tarnybos...

Ypatingos tarptautinės reikšmės įvykis — tai mūsų atstovių dalyvavimas III-me Tarptautiniame Moterų Kongrese, kuris įvyko Paryžiuje š. m. balandžio mėnesio gale ir gegužės pradžioje, UNESCO salėse. Kongrese dalyvavo 28 kraštų, jų tarpe ir Lietuvos, atstovės. Tai pirmas viešas Lietuvos atstovų pasirodymas tarptautiniai onu 1939 metų Kongresoj metu Sorbonoje (Paryžiaus Universitete) įvyko mitingas, kurio metu buvo išdalinti garbės medaliai už geriausias motinos garbei parašytas knygas. Toks medalis buvo įteiktas ir Lietuvos moterų atstovei dr. Karvelienei už Pečkauskaitės knygą "Šeiname Dvare." Buvo viešai paskelbta, kad ši knyga gavo daugiausiai balsų iš visų pasiūlytųjų premijuoti knygų. Taigi lietuviškoj knyga užėmė pirmą vietą tarp 28 tautų pasiūlytųjų veikalų.

Lietuvių atstovės tame kongrese buvo — O Bačkienė, J. Navakienė (abi gyvena Paryžiuje) ir dr. Karvelienė, atvykusi iš Vokietijos. Mitinge ir priėmimuose jos dalyvavo lietuviškais tautiniais drabužiais, kurie taip pat turėjo didžiausį pasisekimą ir susidomėjimą. Paryžiaus rotušės "aukso knygoje" padėtas parašas ir lietuvių moterų delegacijos vardu. Daugelis atstovių darė įvairius pranešimus kongrese. Iš lietuvių delegačių kalbėjo O. Bačkienė apie Lietuvos motinų moralinę būklę. Didžiausio įspūdžio kongreso dalyvėms paliko šis motinos būklės Lietuvoje pavaizdavimas, paimtas iš istoriško fakto: "Svetimi okupantai suėmė moksleivį ir reikalavo, kad jis išduotų savo draugus, veikusius už lietuvių teises. Jam neklausant, jie atvedė motiną į kalėjimą ir liepė prikalbinti sūnų, kad jis išduotų, prižadėdami jį už tai paleisti. Motina pasakė: Jeigu išduosi kitus, tai man ne sūnus. Po to ir sūnus ir motina tapo išvežti prie Lediniuotojo Vandenyno." Tai atsitikimas iš senesnių laikų, bet klausytojos pajuto, kad ir dabar, tur būt, panašiai dedasi...

Birželio 8 dieną buvo sureng tas motinos dienos minėjimas, kurio programa irgi buvo turtinga ir miela. Dalyvavo vaikučiai, moterys dainininkės, deklamatorės ir moterų choras. Tai buvo ir visiems tautinio atsigaivinimo diena. Manoma, kad ir toliau Paryžiaus lietuvės nenuleis rankų.

Paryžietė

VAIKŲ KALBA

Su pačiais mažaisiais, dar vos pradedančiais vagalioti, susikalbėti lietuviai turi specialų žodynėlį. Tai atskirų žodžių nuotrupos, o kartais ir iškraipyti žodžiai.

Vaikų kalbai būdinga, kad jų žodžiai dažniausiai susideda iš pasikartojančių tų pačių skiemenų, lygiai kaip pav., pirmasis kūdikio tariamas žodis— mama.

1885 m. Aušra pateikia tosios vaikų kalbos žodynėlį:

Atata — reiškia šilta, gerai,
utiti — šalta,
caca — geras, gražus,
ev. kaka — blogas, negražus,
popa — skauda,
eisim tpručių — eisim laukan,
bubis — baidyklė,
kuzutė — arklys,
tprukytis — kumeliukas,
tpruka — karvė,
burutė — avis,
cibe — ožka,
ciucius — šuo,
nenė — duona,
pepė — mėsa,
zizė — ugnis,
ciuka — kiaulė,
putė — paukščiukas,
tikytis — viščiukas,
putė — višta,
guzė — žąsis ir tt.

Kitos tautos taip pat turi tokių vaikų kalbų, tačiau dabar moderniniam vaikų auklėjime stengiamasi apseiti ir be to.

"Išgyvenkite savo atostogų sapną"

Adirondacko kalnuose Lake George ežero krante

BLUE WATER MANOR

Vasarinis viešbutis ežero atkrantėje 50 pėdų viršum vendens. Iš terasos žavingas reginys į ežerą su daugeliu salų. Aplinkui gražūs kalnai. Viešbutyje milžiniškas židinys (fireplace) — Grand Cayne kopija. Visi miegamieji kambariai išeina langais į ežerą. Miške atskiros vilos su privačiomis maudynėmis ir židiniais. Įvairūs sportai: tenisas, dviračiai, valtys, žuvavimas, Nemokamas susisiekimas automobiliu su geležinkelio stotimi o šventadieniais su bažnyčia. Norint platesnių žinių arba užsisakyti vietos, rašyti

ALĖ SLIVYNAS, DIAMOND POINT, N. Y.

ŠALIN GYVAPLAUKIUS NUO VEIDO!

Gydytojai pataria naudoti šiuos tobulus M-me Frances metodus.

Operacijos atliekamos be skausmo. Gyvaplaukiai išraujami iš šaknų, veidas atrodo jaunesnis ir, nepalyginti, gražesnis.

Rašykite, arba telefonuokite, o mes jums pasiųsime knygelę "D", kurioje surašytos visos informacijos. Patarimai teikiami nemokamai.

M-me Frances

11 W. 42nd St. New York, N. Y. Tel. Lackawanna 4-2778

Valandos nuo 11 ryto iki 7 vak.

LICENSES

Beer, Wine, Liquor

WHOLESALE AND RETAIL

NOTICE is hereby given that License No. EB 556 has been issued to the undersigned to sell beer at retail under Section 107 of the Alcoholic Beverage Control Law at 16 Sumner Avenue, Borough of Brooklyn, County of Kings, to be consumed on the premises.

BENJAMIN & HERMAN ZEDERMAN
B. & H. Cafeteria)

NOTICE is hereby given that License No. GB 2072 has been issued to the undersigned to sell beer at retail under Section 107 of the Alcoholic Beverage Control Law at 894 Etna Street, Borough of Brooklyn, County of Kings, to be consumed off the premises.

WILLIAM WIECHMAN

NOTICE is hereby given that License No. GB 2055 has been issued to the undersigned to sell beer at retail under Section 107 of the Alcoholic Beverage Control Law at 1597 Flatbush Ave., Borough of Brooklyn, County of Kings, to be consumed off the premises.

NICK ALEXANDES
(Vanderveer Park Del.)

NOTICE is hereby given that License No. GB 7557 has been issued to the undersigned to sell beer at retail under Section 107 of the Alcoholic Beverage Control Law at 245 Bergen Street, Borough of Brooklyn, County of Kings, to be consumed off the premises.

JOSEPH & DANIEL OSENNI

NOTICE is hereby given that License No. EB 402 has been issued to the undersigned to sell beer at retail under Section 107 of the Alcoholic Beverage Control Law at 417 New Lots Ave., Borough of Brooklyn, County of Kings, to be consumed on the premises.

SAMUEL & LEO GORELICK
(Gorelick's Delicatessen)

NOTICE is hereby given that License No. EB 374 has been issued to the undersigned to sell beer at retail under Section 107 of the Alcoholic Beverage Control Law at 407 Marcy Avenue, Borough of Brooklyn, County of Kings, to be consumed on the premises.

MARY CORNO
(Adm. of Estate of George Corno)

NOTICE is hereby given that License No. GB 1327 has been issued to the undersigned to sell beer at retail under Section 107 of the Alcoholic Beverage Control Law at 404 Henry Street, Borough of Brooklyn, County of Kings, to be consumed off the premises.

HENRY G. POPPE

NOTICE is hereby given that License No. GB 7414 has been issued to the undersigned to sell beer at retail under Section 107 of the Alcoholic Beverage Control Law at 145 Smith Street, Borough of Brooklyn, County of Kings, to be consumed off the premises.

MAX BARNETT

NOTICE is hereby given that License No. GB 7266 has been issued to the undersigned to sell beer at retail under Section 107 of the Alcoholic Beverage Control Law at 3524 Flatlands Ave., Borough of Brooklyn, County of Kings, to be consumed off the premises.

HARRY LESONSKY

NOTICE is hereby given that License No. GB 7433 has been issued to the undersigned to sell beer at retail under Section 107 of the Alcoholic Beverage Control Law at 1596 Bedford Avenue, Borough of Brooklyn, County of Kings, to be consumed off the premises.

ABRAHAM FARBER

NOTICE is hereby given that License No. GB 2096 has been issued to the undersigned to sell beer at retail under Section 107 of the Alcoholic Beverage Control Law at 954 — Broadway, Borough of Brooklyn, County of Kings, to be consumed off the premises.

PETER DELL ELBA

NOTICE is hereby given that License No. GB 1725 has been issued to the undersigned to sell beer at retail under Section 107 of the Alcoholic Beverage Control Law at 4320 — 4th Avenue, Borough of Brooklyn, County of Kings, to be consumed off the premises.

CARL STERNITZKE

NOTICE is hereby given that License No. GB 2082 has been issued to the undersigned to sell beer at retail under Section 107 of the Alcoholic Beverage Control Law at 248 Graham Avenue, Borough of Brooklyn, County of Kings, to be consumed off the premises.

SALAMON BERGER

NOTICE is hereby given that License No. GB 2181 has been issued to the undersigned to sell beer at retail under Section 107 of the Alcoholic Beverage Control Law at 432 Central Avenue, Borough of Brooklyn, County of Kings, to be consumed off the premises.

GEORGE MINDZAK

NOTICE is hereby given that License No. GB 2286 has been issued to the undersigned to sell beer at retail under Section 107 of the Alcoholic Beverage Control Law at 1893 West 8th St., Borough of Brooklyn, County of Kings, to be consumed off the premises.

CHARLES TOTO

NOTICE is hereby given that License No. GB 1649 has been issued to the undersigned to sell beer at retail under Section 107 of the Alcoholic Beverage Control Law at 591 — 92nd Street, Borough of Brooklyn, County of Kings, to be consumed off the premises.

MAX LANDSMAN

NOTICE is hereby given that License No. GB 7174 has been issued to the undersigned to sell beer at retail under Section 107 of the Alcoholic Beverage Control Law at 96 New Jersey Ave., Borough of Brooklyn, County of Kings, to be consumed off the premises.

WILLIAM J. RATNER

NOTICE is hereby given that License No. GB 1801 has been issued to the undersigned to sell beer at retail under Section 107 of the Alcoholic Beverage Control Law at 112 Nevins Street, Borough of Brooklyn, County of Kings, to be consumed off the premises.

HENRY GRANNEMANN

NOTICE is hereby given that License No. GB 2047 has been issued to the undersigned to sell beer at retail under Section 107 of the Alcoholic Beverage Control Law at 2039 Fulton Street, Borough of Brooklyn, County of Kings, to be consumed off the premises.

FANNIE MARESCA

LICENSES

Beer, Wine, Liquor WHOLESALE AND RETAIL

NOTICE is hereby given that License No. GB 1832 has been issued to the undersigned to sell beer at retail under Section 107 of the Alcoholic Beverage Control Law at 130 Stuyvesant Ave., Borough of Brooklyn, County of Kings, to be consumed off the premises.

LEE LIEBERMAN

NOTICE is hereby given that License No. GB 1775 has been issued to the undersigned to sell beer at retail under Section 107 of the Alcoholic Beverage Control Law at 262 Lewis Avenue, Borough of Brooklyn, County of Kings, to be consumed off the premises.

LOUIS SIGMAN

NOTICE is hereby given that License No. GB 1464 has been issued to the undersigned to sell beer at retail under Section 107 of the Alcoholic Beverage Control Law at 406 Sumner Avenue, Borough of Brooklyn, County of Kings, to be consumed off the premises.

ISRAEL BLITSTEIN

NOTICE is hereby given that License No. GB 1402 has been issued to the undersigned to sell beer at retail under Section 107 of the Alcoholic Beverage Control Law at 781 Marcy Avenue, Borough of Brooklyn, County of Kings, to be consumed off the premises.

HARRY BARR

NOTICE is hereby given that License No. GB 1242 has been issued to the undersigned to sell beer at retail under Section 107 of the Alcoholic Beverage Control Law at 1234 Flatbush Avenue, Borough of Brooklyn, County of Kings, to be consumed off the premises.

EUGENE LEINZ

NOTICE is hereby given that License No. GB 7409 has been issued to the undersigned to sell beer at retail under Section 107 of the Alcoholic Beverage Control Law at 805 Franklin Avenue, Borough of Brooklyn, County of Kings, to be consumed off the premises.

JENNIE JORTNER

NOTICE is hereby given that License No. GB 7257 has been issued to the undersigned to sell beer at retail under Section 107 of the Alcoholic Beverage Control Law at 4301 — 8th Avenue, Borough of Brooklyn, County of Kings, to be consumed off the premises.

COOPERATIVE TRADING ASS'N., INC.

NOTICE is hereby given that License No. GB 7167 has been issued to the undersigned to sell beer at retail under Section 107 of the Alcoholic Beverage Control Law at 128 Rochester Avenue, Borough of Brooklyn, County of Kings, to be consumed off the premises.

PHILIP COHEN & JACK SCHARFF

NOTICE is hereby given that License No. GB 2495 has been issued to the undersigned to sell beer at retail under Section 107 of the Alcoholic Beverage Control Law at 71 Reid Avenue, Borough of Brooklyn, County of Kings, to be consumed off the premises.

ELLIS STEIN
(E. Stein Grocery)

NOTICE is hereby given that License No. GB 7795 has been issued to the undersigned to sell beer at retail under Section 107 of the Alcoholic Beverage Control Law at 121 Howard Avenue, Borough of Brooklyn, County of Kings, to be consumed off the premises.

DOROTHY M. HEINZELMAN

NOTICE is hereby given that License No. GB 7484 has been issued to the undersigned to sell beer at retail under Section 107 of the Alcoholic Beverage Control Law at 434 Evergreen Ave., Borough of Brooklyn, County of Kings, to be consumed off the premises.

CHRISTIAN PETERSEN

NOTICE is hereby given that License No. GB 7330 has been issued to the undersigned to sell beer at retail under Section 107 of the Alcoholic Beverage Control Law at 536 Central Avenue, Borough of Brooklyn, County of Kings, to be consumed off the premises.

HENRY BRUNING

NOTICE is hereby given that License No. GB 7047 has been issued to the undersigned to sell beer at retail under Section 107 of the Alcoholic Beverage Control Law at 137 Kingston Avenue, Borough of Brooklyn, County of Kings, to be consumed off the premises.

JULIUS REINER

NOTICE is hereby given that License No. GB 7527 has been issued to the undersigned to sell beer at retail under Section 107 of the Alcoholic Beverage Control Law at 715 Church Avenue, Borough of Brooklyn, County of Kings, to be consumed off the premises.

MAX GOLDBERG

NOTICE is hereby given that License No. GB 2251 has been issued to the undersigned to sell beer at retail under Section 107 of the Alcoholic Beverage Control Law at 365 Central Avenue, Borough of Brooklyn County of Kings, to be consumed off the premises.

MAX KRISSOFF

NOTICE is hereby given that License No. GB 6939 has been issued to the undersigned to sell beer at retail under Section 107 of the Alcoholic Beverage Control Law at 198 Howard Avenue, Borough of Brooklyn, County of Kings, to be consumed off the premises.

MEYER or MICHAEL GOLDBERG

NOTICE is hereby given that License No. GB 7122 has been issued to the undersigned to sell beer at retail under Section 107 of the Alcoholic Beverage Control Law at 526 Evergreen Avenue, Borough of Brooklyn, County of Kings, to be consumed off the premises.

HENRY ABBENSETH

NOTICE is hereby given that License No. GB 7067 has been issued to the undersigned to sell beer at retail under Section 107 of the Alcoholic Beverage Control Law at 499 Powell Street, Borough of Brooklyn, County of Kings, to be consumed off the premises.

DAVID KAPLAN & DAVID SHACKMAN

NOTICE is hereby given that License No. GB 2175 has been issued to the undersigned to sell beer at retail under Section 107 of the Alcoholic Beverage Control Law at 104 Kingston Avenue, Borough of Brooklyn, County of Kings, to be consumed off the premises.

JOHN A. KARKHECK

NOTICE is hereby given that License No. GB 1276 has been issued to the undersigned to sell beer at retail under Section 107 of the Alcoholic Beverage Control Law at 341 Ridgewood Ave., Borough of Brooklyn, County of Kings, to be consumed off the premises.

HANS R. HASE

NOTICE is hereby given that License No. GB 7842 has been issued to the undersigned to sell beer at retail under Section 107 of the Alcoholic Beverage Control Law at 416 Monroe Street, Borough of Brooklyn, County of Kings, to be consumed off the premises.

WILLIAM MAIMAN

NOTICE is hereby given that License No. GB 1300 has been issued to the undersigned to sell beer at retail under Section 107 of the Alcoholic Beverage Control Law at 1824 — Avenue U, Borough of Brooklyn, County of Kings, to be consumed off the premises.

DOMINICK C. CARISTI

NOTICE is hereby given that License No. GB 1253 has been issued to the undersigned to sell beer at retail under Section 107 of the Alcoholic Beverage Control Law at 212 Reid Avenue, Borough of Brooklyn, County of Kings, to be consumed off the premises.

GUSTAVE RENNEBECK

NOTICE is hereby given that License No. GB 1328 has been issued to the undersigned to sell beer at retail under Section 107 of the Alcoholic Beverage Control Law at 37 Reid Avenue, Borough of Brooklyn, County of Kings, to be consumed off the premises.

ABRAHAM COOPERBERG

NOTICE is hereby given that License No. GB 1530 has been issued to the undersigned to sell beer at retail under Section 107 of the Alcoholic Beverage Control Law at 1035 Fulton Street, Borough of Brooklyn, County of Kings, to be consumed off the premises.

JOSEPH HERSHCOPF

NOTICE is hereby given that License No. GB 1877 has been issued to the undersigned to sell beer at retail under Section 107 of the Alcoholic Beverage Control Law at 2202 Fulton Street, Borough of Brooklyn, County of Kings, to be consumed off the premises.

IRVING HOFF

NOTICE is hereby given that License No. GB 1933 has been issued to the undersigned to sell beer at retail under Section 107 of the Alcoholic Beverage Control Law at 407-9 — Broadway, Borough of Brooklyn, County of Kings, to be consumed off the premises.

MARTIN MEYER

NOTICE is hereby given that License No. GB 1929 has been issued to the undersigned to sell beer at retail under Section 107 of the Alcoholic Beverage Control Law at 6109 — 3rd Avenue, Borough of Brooklyn, County of Kings, to be consumed off the premises.

AUGUST HAASE

NOTICE is hereby given that License No. GB 1728 has been issued to the undersigned to sell beer at retail under Section 107 of the Alcoholic Beverage Control Law at 8027 — 3rd Avenue, Borough of Brooklyn, County of Kings, to be consumed off the premises.

HARRY C. MEYER

NOTICE is hereby given that License No. GB 7341 has been issued to the undersigned to sell beer at retail under Section 107 of the Alcoholic Beverage Control Law at 477 Marcy Avenue, Borough of Brooklyn, County of Kings, to be consumed off the premises.

INOCENCIO VEGA

NOTICE is hereby given that License No. GB 2411 has been issued to the undersigned to sell beer at retail under Section 107 of the Alcoholic Beverage Control Law at 534 Throop Avenue, Borough of Brooklyn, County of Kings, to be consumed off the premises.

DAVID JOHNSON

NOTICE is hereby given that License No. GB 1274 has been issued to the undersigned to sell beer at retail under Section 107 of the Alcoholic Beverage Control Law at 253 — 7th Avenue, Borough of Brooklyn, County of Kings, to be consumed off the premises.

HUGO LOHSE

NOTICE is hereby given that License No. GB 1280 has been issued to the undersigned to sell beer at retail under Section 107 of the Alcoholic Beverage Control Law at 535 Marcy Avenue, Borough of Brooklyn, County of Kings, to be consumed off the premises.

MORRIS BAUMAN

NOTICE is hereby given that License No. GB 1808 has been issued to the undersigned to sell beer at retail under Section 107 of the Alcoholic Beverage Control Law at 525 Throop Avenue, Borough of Brooklyn, County of Kings, to be consumed off the premises.

NATHAN & MORRIS LIEBOWITZ

NOTICE is hereby given that License No. GB 2494 has been issued to the undersigned to sell beer at retail under Section 107 of the Alcoholic Beverage Control Law at 239 Central Avenue, Borough of Brooklyn, County of Kings, to be consumed off the premises.

MARIA BIANDO

NOTICE is hereby given that License No. GB 7515 has been issued to the undersigned to sell beer at retail under Section 107 of the Alcoholic Beverage Control Law at 385 South 2nd Street, Borough of Brooklyn, County of Kings, to be consumed off the premises.

ABRAHAM EISENBERG

NOTICE is hereby given that License No. GB 1781 has been issued to the undersigned to sell beer at retail under Section 107 of the Alcoholic Beverage Control Law at 173 Chauncey Street, Borough of Brooklyn, County of Kings, to be consumed off the premises.

FRANK SINGERMAN

NOTICE is hereby given that License No. GB 1318 has been issued to the undersigned to sell beer at retail under Section 107 of the Alcoholic Beverage Control Law at 133 Reid Avenue, Borough of Brooklyn, County of Kings, to be consumed off the premises.

SAM MANOWITZ

NOTICE is hereby given that License No. GB 22087 has been issued to the undersigned to sell beer at retail under Section 107 of the Alcoholic Beverage Control Law at 683 Marcy Avenue, Borough of Brooklyn, County of Kings, to be consumed off the premises.

JOSEPH HOENIG & SAM HOENIG

NOTICE is hereby given that License No. GB 1597 has been issued to the undersigned to sell beer at retail under Section 107 of the Alcoholic Beverage Control Law at 282 Nostrand Avenue, Borough of Brooklyn, County of Kings, to be consumed off the premises.

FILIPPINA BUONAVITA

NOTICE is hereby given that License No. GB 2178 has been issued to the undersigned to sell beer at retail under Section 107 of the Alcoholic Beverage Control Law at 1665 Nostrand Ave., Borough of Brooklyn, County of Kings, to be consumed off the premises.

RICHARD GEER

NOTICE is hereby given that License No. GB 2399 has been issued to the undersigned to sell beer at retail under Section 107 of the Alcoholic Beverage Control Law at 384 Marcy Avenue, Borough of Brooklyn, County of Kings, to be consumed off the premises.

NATHAN JOHNSON

NOTICE is hereby given that License No. GB 1917 has been issued to the undersigned to sell beer at retail under Section 107 of the Alcoholic Beverage Control Law at 2222 Pitkin Avenue, Borough of Brooklyn, County of Kings, to be consumed off the premises.

JOHN HAMACHER

NOTICE is hereby given that License No. DB 1026 has been issued to the undersigned to sell beer at retail under Section 107 of the Alcoholic Beverage Control Law at 103 Stuyvesant Ave., Borough of Brooklyn, County of Kings, to be consumed off the premises.

ARTHUR RAY

NOTICE is hereby given that License No. EB 282 has been issued to the undersigned to sell beer at retail under Section 107 of the Alcoholic Beverage Control Law at 60 Sumner Avenue, Borough of Brooklyn, County of Kings, to be consumed on the premises.

HARRY CUTLER

NOTICE is hereby given that License No. GB 7379 has been issued to the undersigned to sell beer at retail under Section 107 of the Alcoholic Beverage Control Law at 9224 — 3rd Avenue, Borough of Brooklyn, County of Kings, to be consumed off the premises.

SAMUEL ZOLOTOR

NOTICE is hereby given that License No. GB 6967 has been issued to the undersigned to sell beer at retail under Section 107 of the Alcoholic Beverage Control Law at 361 Howard Avenue, Borough of Brooklyn, County of Kings, to be consumed off the premises.

JACK LAZEAR & JAMES LAZEAR

NOTICE is hereby given that License No. GB 7832 has been issued to the undersigned to sell beer at retail under Section 107 of the Alcoholic Beverage Control Law at 293 Ralph Avenue, Borough of Brooklyn, County of Kings, to be consumed off the premises.

ALFRED SCHEUCH

NOTICE is hereby given that License No. GB 1884 has been issued to the undersigned to sell beer at retail under Section 107 of the Alcoholic Beverage Control Law at 682 Union Street, Borough of Brooklyn, County of Kings, to be consumed off the premises.

MICHAEL DeMATTIA

NOTICE is hereby given that License No. GB 7530 has been issued to the undersigned to sell beer at retail under Section 107 of the Alcoholic Beverage Control Law at 709 Flatbush Avenue, Borough of Brooklyn, County of Kings, to be consumed off the premises.

SAM ROSENBAUM

NOTICE is hereby given that License No. GB 2172 has been issued to the undersigned to sell beer at retail under Section 107 of the Alcoholic Beverage Control Law at 9820—4th Avenue, Borough of Brooklyn, County of Kings, to be consumed OFF the premises.

ALBERT BALUKAS &
JAMES FRANCIS MARCH
(d-b-a King Hamilton)

NOTICE is hereby given that License No. GB 2331 has been issued to the undersigned to sell beer at retail under Section 107 of the Alcoholic Beverage Control Law at 624 — 5th Avenue, Borough of Brooklyn, County of Kings, to be consumed OFF the premises.

DOMENIC SIMONE

NOTICE is hereby given that License No. GB 1825 has been issued to the undersigned to sell beer at retail under Section 107 of the Alcoholic Beverage Control Law at 1206 Nostrand Ave., Borough of Brooklyn, County of Kings, to be consumed OFF the premises.

MAX KORNREICH
(Gold Dairy)

NOTICE is hereby given that License No. GB 1874 has been issued to the undersigned to sell beer at retail under Section 107 of the Alcoholic Beverage Control Law at 728 Evergreen Ave., Borough of Brooklyn, County of Kings, to be consumed OFF the premises.

JOSEPHINE LEUBS &
ELSIE-ANTOINETTE-BUHNER

NOTICE is hereby given that License No. GB 1515 has been issued to the undersigned to sell beer at retail under Section 107 of the Alcoholic Beverage Control Law at 393 Central Ave., Borough of Brooklyn, County of Kings, to be consumed OFF the premises.

ISRAEL HELLERMAN
(Hellermans Dairy)

NOTICE is hereby given that License No. GB 2679 has been issued to the undersigned to sell beer at retail under Section 107 of the Alcoholic Beverage Control Law at 568 Pine Street, Borough of Brooklyn, County of Kings, to be consumed OFF the premises.

MICHAEL & RALPH PALUMBO

NOTICE is hereby given that License No. GB 1220 has been issued to the undersigned to sell beer at retail under Section 107 of the Alcoholic Beverage Control Law at 6009 — 3rd Avenue, Borough of Brooklyn, County of Kings, to be consumed OFF the premises.

WILLIAM JOHN OETTING

NOTICE is hereby given that License No. GB 2687 has been issued to the undersigned to sell beer at retail under Section 107 of the Alcoholic Beverage Control Law at 1246 Flatbush Ave., Borough of Brooklyn, County of Kings, to be consumed OFF the premises.

N. TULLY SCHAFFER

NOTICE is hereby given that License No. GB 1569 has been issued to the undersigned to sell beer at retail under Section 107 of the Alcoholic Beverage Control Law at 5301 Avenue N, Borough of Brooklyn, County of Kings, to be consumed OFF the premises.

HARRY PENNER

NOTICE is hereby given that License No. GB 2198 has been issued to the undersigned to sell beer at retail under Section 107 of the Alcoholic Beverage Control Law at 725 — 6th Avenue, Borough of Brooklyn, County of Kings, to be consumed OFF the premises.

STEPHEN JOHN KOZAR

NOTICE is hereby given that License No. GB 1263 has been issued to the undersigned to sell beer at retail under Section 107 of the Alcoholic Beverage Control Law at 4613-15 — 3rd Ave., Borough of Brooklyn, County of Kings, to be consumed OFF the premises.

OSCAR CARL JOHNSON

NOTICE is hereby given that License No. GB 2487 has been issued to the undersigned to sell beer at retail under Section 107 of the Alcoholic Beverage Control Law at 256 Kingston Avenue, Borough of Brooklyn, County of Kings, to be consumed OFF the premises.

KINGSTON ROYAL MARKETS, Inc.

NOTICE is hereby given that License No. GB 2607 has been issued to the undersigned to sell beer at retail under Section 107 of the Alcoholic Beverage Control Law at 224 Manhattan Ave., Borough of Brooklyn, County of Kings, to be consumed OFF the premises.

PHILLIP LASSER

NOTICE is hereby given that License No. GB 1859 has been issued to the undersigned to sell beer at retail under Section 107 of the Alcoholic Beverage Control Law at 419 Nostrand Ave., Borough of Brooklyn, County of Kings, to be consumed OFF the premises.

SOL. WEINTRAUB

NOTICE is hereby given that License No. GB 2294 has been issued to the undersigned to sell beer at retail under Section 107 of the Alcoholic Beverage Control Law at 1606 Nostrand Ave., Borough of Brooklyn, County of Kings, to be consumed OFF the premises.

SAMUEL GERB

NOTICE is hereby given that License No. GB 2117 has been issued to the undersigned to sell beer at retail under Section 107 of the Alcoholic Beverage Control Law at 1717 Foster Ave., Borough of Brooklyn, County of Kings, to be consumed OFF the premises.

JOHN SARUBBI &
A. & J. PUMELIA

NOTICE is hereby given that License No. GB 2533 has been issued to the undersigned to sell beer at retail under Section 107 of the Alcoholic Beverage Control Law at 510 Evergreen Ave., Borough of Brooklyn, County of Kings, to be consumed OFF the premises.

MATTHEW D'ALESSANDRO

NOTICE is hereby given that License No. GB 1541 has been issued to the undersigned to sell beer at retail under Section 107 of the Alcoholic Beverage Control Law at 607 Evergreen Ave., Borough of Brooklyn, County of Kings, to be consumed OFF the premises.

FRANK MALLON

NOTICE is hereby given that License No. GB 2271 has been issued to the undersigned to sell beer at retail under Section 107 of the Alcoholic Beverage Control Law at 678 Evergreen Ave., Borough of Brooklyn, County of Kings, to be consumed OFF the premises.

ANDREW W. PFEUFER

NOTICE is hereby given that License No. GB 1417 has been issued to the undersigned to sell beer at retail under Section 107 of the Alcoholic Beverage Control Law at 71 Lafayette Ave., Borough of Brooklyn, County of Kings, to be consumed OFF the premises.

MICHAEL MILMOE

NOTICE is hereby given that License No. GB 2267 has been issued to the undersigned to sell beer at retail under Section 107 of the Alcoholic Beverage Control Law at 8204 — 5th Avenue, Borough if Brooklyn, County of Kings, to be consumed OFF the premises.

KATHRYN TONKOVICH
d-b-a Gene's

NOTICE is hereby given that License No. GB 22026 has been issued to the undersigned to sell beer at retail under Section 107 of the Alcoholic Beverage Control Law at 225 — 6th Avenue, Borough of Brooklyn, County of Kings, to be consumed OFF the premises.

JOHN WILLIAM BUTT

NOTICE is hereby given that License No. GB 1592 has been issued to the undersigned to sell beer at retail under Section 107 of the Alcoholic Beverage Control Law at 1648 — 11th Ave., Borough of Brooklyn, County of Kings, to be consumed OFF the premises.

ELFRIEDE SAVARESE
(Quality Food Store)

NOTICE is hereby given that License No. GB 2221 has been issued to the undersigned to sell beer at retail under Section 107 of the Alcoholic Beverage Control Law at 874 Nostrand Ave., Borough of Brooklyn, County of Kings, to be consumed OFF the premises.

ANTHONY CRISCILLO

NOTICE is hereby given that License No. GB 2488 has been issued to the undersigned to sell beer at retail under Section 107 of the Alcoholic Beverage Control Law at 739 Nostrand Ave., Borough of Brooklyn, County of Kings, to be consumed OFF the premises.

BROOKLYN ROYAL MARKETS, Inc.

NOTICE is hereby given that License No. GB 1516 has been issued to the undersigned to sell beer at retail under Section 107 of the Alcoholic Beverage Control Law at 346 Franklin Ave., Borough of Brooklyn, County of Kings, to be consumed OFF the premises.

SAMUEL ZITOFSKY

NOTICE is hereby given that License No. GB 1708 has been issued to the undersigned to sell beer at retail under Section 107 of the Alcoholic Beverage Control Law at 52 Reeve Place, Borough of Brooklyn, County of Kings, to be consumed OFF the premises.

JOHN BALLON

NOTICE is hereby given that License No. GB 1495 has been issued to the undersigned to sell beer at retail under Section 107 of the Alcoholic Beverage Control Law at 201 Parkside Ave., Borough of Brooklyn, County of Kings, to be consumed OFF the premises.

ISRAEL BEGUN &
BERNARD SILVERMAN
(Parkside Busy Bee)

Prie močiutės UNRRA kapo

(atkelta iš 5 pusl.)

Bet malkų vis nėra.

— Sugedo sunkvežimiai — atsako Unrra.

Mes patys samdomės sunkvežimius, atvežą malkas, bet jas pasiima Unrra sau.

— Pusė malkų Unrrai, o kitą pusę galit sau pasiimti,—nusprendžia ponai.

Vadinasi, mes, Unrros išlaikomi pabėgėliai, spekuliacinėmis kainomis nusamdėm darbininkus, nusamdėm sunkvežimius ir gavom tik pusę malkų, o kitį nė pusės negavo. Ir tai jau įvyko pavasarį, pradėjus sniegui tirpti po nepaprastai baisios ir ilgos žiemos. Iš man priklausomų 6 metrų aš gavau tiktai 3 metrus, nors ir pinigai sumokėti už visą normą.

Ir visa tai vyko 1946-47 metų žiema, kokios švabai neatsimena per 60 metų.

Sugalvojo Unrra praėjusį rudenį nusilpusius vaikus pataisyti. Mano kaimyno sūnus buvo toks ištisęs, kaip bulvienojus, išaugęs sklepe. Pakosėdavo nak timis. Nuvežė į Švarcvaldo kalnus. Po savaitės nuvyko sūnaus aplankyti motina. Pirmasis sūnaus klausimas buvo toks:

— Mama, ar neturi duonos?

Žinoma, mama apsipylė ašaromis ir eina pas unrininkus atsiimti savo sūnaus. Bet tie sako, kad, kol terminas nesueis, negali atsiimti sūnaus. Reikalas baigėsi tuo, kad vogčiomis išbėgiojo iš unrinės "sanatorijos," nors ir jiems grąsino, kad bus išrašyti iš DP sąrašų.

Gal, aš šališkai rašau? Apie tūkstantį mūsų kolonijos pabėgėlių vienan balsan pasakys, kad aš šimtinės dalies neteisybių čia nesurašiau. Sakys, kad aš savo Unrrai "kaip su sviestu patepiau," o "netekštelėjau su šlapia mazgote" tiems visgaidžiams per raudonas skiauteris, kurios per pusantrų metų taip išpampo, kog jas sunkiai tegali panešti.

Gal ir lietuviai kalti, kad nebendradarbiavo su Unrra? Taip mus kaltino Unrra Team. Girdi, lietuviai išpuikę, tinginiai, kritikai, nemandagūs. Taip, lietuviai, praėję bolševikų, nacių okupacijas, vergiją hitlerinėje Vokietijoje, išmoko tvirtai laikytis dėsnio:

— Nešokti į bendradarbiavimą, nors ir jį pats angelas siūlytų!

Tik ką pirmiesiems lietuviams įstojus tarnauti į Unrra, mūsiškiai juokais ėmė šnekėti:

— Žiūrėk, kad neateitų laikas, kai vėl mums kaišios ankietas, kuriose bus naujas klausimas: ar tarnavai Unrroje?

Mes Unrra taip vaizdavomės. Atvyks sąžiningi parinkti valdininkai, sušauks tremtinių mitingą, išdėstys savo uždavinius ir sakys:

— Vyrai, padėkite mums darbą dirbti!

Mes, pasirodo, buvome demokratiniai svajotojai. Ir nėra ko stebėtis! Mes nuo demokratijos buvome nujunkyti per ištisą eilę metų ir tą santvarką vaizdavomės per daug skaisčiai.

Unrros ponai mus pasveikino rūgščiais veidais ir paleckiniais įsakais arba hitleriniais potvarkiais ant juodos lentos: jeigu ne, tai bus nutrauktas maisto teikimas. O rankų bučiuoti lietuviai nėra pripratę.

Štai kaip per pusantrų metų tie vištgaidžiai kilniausią pasaulio istorijoje organizaciją subiaurojo. Ir dabar, stovėdami prie naujai supilto močiutės Unrros kapo ir žerdami žemės saują, atsiduksėkime:

— Tegu lengva žemelė jai, patekusiai į vištgaidžių nagus!

HAPPY DAYS RESTAURANT & BAR
JUOZAS LUGAUSKAS, SAV.
Tai vieta, kur jums niekad nereikia nuobodžiauti. Čia visados linksma, jauku ir malonu. Kiekvieną šeštadienį čia įvyksta puota, kur niekam netrūksta vaišių - pirmos rūšies valgių ir gėrimų. Prašome užeiti.
Mūsų salė nuomojama puotoms, vestuvėms, krikštynoms
426 SOUTH 5th STREET BROOKLYN, N. Y.

PHILIP BENDER
AVALINĖS KRAUTUVĖ
Mūsų batų kokybė jau seniai yra žinoma lietuviams
DIDŽIAUSIAS PASIRINKIMAS VISIEMS ŠEIMOS NARIAMS
245-247 GRAND ST., BROOKLYN, N. Y.
Telefonas: EV.7-2043

AIDONE
Galite gauti savo apylinkės vaistinėje
AIDONE nuostabiai greitai pašalina galvos skaudėjimą, neuralgiją ir šiaip muskulų gėlimą
F. A. Urban
61-02 GRAND AVENUE MASPETH, L. I., N. Y.
Telefonas HA 8-7407

STEAMBOAT INN
A. KASMOČIUS, sav.
Puiki vieta žiemos ir vasaros iškiloms. Salė parengimams ir vestuvėms, taip pat susirinkimams. Vasaros metu sodas piknikams ir salė DIDŽIULIS BARAS
Įvairūs importuoti ir vietiniai gėrimai.
91 STEABOAT RD., GREAT NECK, L. I.
Tel. Great Neck 1546.

HUDSON MARKET
JONAS JONINAS, sav.
AUKŠTOS RŪŠIES MĖSA - DEŠRELIŲ GAMYBA PAUKŠTIENA
Ūmo ir detalis pardavimas
613 Hudson Avenue Rochester, N. Y.
Tel. Stone 1912

J. AKULONIS
Sveikinimų atvirutės įvairioms progoms. Naujausi laikraščiai. Vaisvandeniai ir saldiniai.
278 2nd Street
ELIZABETH, N. J.

LIETUVIŠKA UŽEIGA
S. Lingnugaris, Sav.
168 1st Street
ELIZABETH, N. J.
Telefonas Elizabeth 3-9281.

Amsterdam, N. Y.

STOKNA'S
Liquor Store
Įvairių rūšių vynai, likeriai ir degtinė
225 E. Main Street

Lietuviška Vaistinė
SCHELL'S
Red Cross Pharmacy
E. Main ir Schuyler Streets
Telefonas 96

GENERALINĖ APDRAUDA
Real Estate
Michael Kerbelis, sav.
183 E. Main Street

Cleveland, Ohio

P. P. Muliolis ir Sūnus
Gen. Apdraudos agentura
Real Estate Broker
Morgičių paskolos ir Notaras
6606 Superior Avenue
Tel. Henderson 6729

LITHUANIAN
FUNERAL HOME
DELLA E. JAKUBS
(Jakubauskienė)
Laidotuvių Direktorė
Kambariai pašarvojimui
6621 EDNA AVE.
Endicott 1763

WILKELIS
Funeral Home
Pilnas Laidotuvių patarnavimas
6202 Superior Ave.
Henderson 9292

DETROIT, MICH.

EUGENE PRINTING Co.
SPAUSTUVĖ
Ch. J. Walls, Sav.
11715 Dequindre
Tel. 6-7689

BILL'S BAR
Vynas - alus - likeriai
VINCAS ŽEMAITIS, sav.
2400 Fenkell Avenue
Tel. UN 1-9644

CONCRETE BLOCK and PRODUCTS Co.
Manufacturers of
REAL BLOCKS BUILDING SUPPLIES
5740 MARTIN AVE. DETROIT, MICH.
Tel. Tyler 4-1711

MILE HOUSE
Maloni lietuviška užeiga
VYNAS, ALUS, LIKERIAI
10358 Woodward Avenue Detroit, Mich.

EDDYSTONE VIEŠBUTIS
Gazan's restoranas
Puikus maistas
110 SPROAT ST.,
at Park Ave.
Satire Lounge Bar
Puikūs gėrimai
2700 PARK AVE
prie Sproat St.
ANTANO IR NELĖS ŽUKAUSKŲ VADOVYBĖJE

ACME PIE COMPANY
J. HOMCHIS, pres
PARENGIMAMS IR NAMŲ VAIŠĖMS
Dideli ir maži pajai
Reikalaukite visose Detroito ir apylinkių krautuvėse
2286 E. Milwaukee Detroit, 11, Mich.

New Yorkas ir Apylinkė

ŽINIOS IR ŽMONĖS

Bajoro laidotuvės

Tėvynės redaktoriaus ir Operetės choro garbės pirmininko Prano Bajoro, staiga mirusio liepos 2 d., laidotuvėse, kurios įvyko šeštadienį, liepos 5 d. Veteranų Tautinėse kapinėse, Long Island, N. Y., dalyvavo labai daug vietos žmonių ir atvykusių iš kitų tolimesnių kolonijų. Velionis Pr. Bajoras palaidotas su karinėmis apeigomis, kaipo 1-jo pasaulinio karo veteranas.

Laidotuvių metu graudžias kalbas pasakė Vienybės red. J. Tysliava ir SLA prez. Laukaitis.

Išlydėjo Devenienę

Tuo. pačiu laiku, kai New Yorko lietuviai lydėjo Tėvynės redaktorių Praną Bajorą į kapus, tai New Yorko uoste būrelis lietuvių išlydėjo Aleną Devenienę į Europą. Ji išplaukė į Švediją peretią šeštadienį laivu Gripsholm. Aleną Devenienę išlydėti atvyko jos šeima iš Waterbury, Trečiokai iš Hamden, Conn., prof. Pajaujis su šeima, Klybai, Buivydas, dr. Dagys, dr. Grigaitis ir Vaidyla iš Chicagos ir kiti.

Siuvėjų piknikas

Lietuvių Siuvėjų metinis piknikas rengiamas šeštadienį, liepos 26 d. Dexter Parke, Woodhaven, N. Y. Rengia 54-tas lietuvių siuvėjų lokalas. Pradžia 2 val. po piet. Bilietas 50 centų. Tikimasi daug publikos.

Vienybietė išteka

Šeštadienį liepos 12 d. 4 val. po piet Apreiškimo parapijos bažnyčioje susiveda vienybietė Julija Stulgaitė su Ignu Zareku. Vestuvių pokylis įvyksta Essex salėje, 3016 Fulton gat., Brooklyne.

Išleistuvių vakarienė

Harmonijos Merginų Ansamblis prieš išsiskirstant vasaros atostogoms iki rugsėjo mėn. pradžios, liepos mėn. 1 d. vakare Tautininkų Klubo patalpose surengė išleistuvių vakarienę, kurion buvo pakviesti lietuviškos dainos mylėtojai ir šio Ansamblio rėmėjai.

Atostogų į Kanadą

Vienybiečiai Juozas Jakavonis, Alfonsas Grunskis, Pranas Bručas ir broliai Juozas ir Alekas Nevinckai atostogas leidžia plačioje Kanadoje.

Steponaitis Brooklyne

Jonas Steponaitis, savo laiku dirbęs prie Vienybės ir paskutiniu laiku prie Keleivio linotipininku, dabartiniu laiku lankosi Brooklyn, taisydamas savo sveikatą po operacijos. Manoma, kad apsigyvens Brooklyne.

Klubo išvažiavimas

Brooklyno Lietuvių Piliečių Klubo rengiamas metinis išvažiavimas įvyksta sekmadienį, liepos 20 d. į Liberty parką, Linden, N. J. Busai išvyksta nuo Piliečių klubo lygiai 10 val. ryto.

Paskirus busus šiame išvažiavime dar ruošia: Maspetho Piliečių Klubas, Atletų Klubas, Pečinskas, A. Povilanskas, Vaicekauskienė, Brazaitis, Daugirdienė, Linkus ir Mikalauskas su Jankum.

Išvažiavime šokiams gros Nakties Pelėdų orkestras.

Vienybietis Petras Baltauskas, išgulėjęs savaitę laiko Brooklyno ligoninėje su ausies liga, dabar gydosi namie.

Alfonsas Kūlys su žmona išvyko poilsiui pas gimines Penn. valstybėje.

Teofilis Sušinskas išvyko atostogų į New Jersey valstybę.

Gilaus liūdesio valandoje mirus Pranui Bajorui, Operetės choro garbės pirmininkui, nuoširdžią užuojautą reiškiame velionies našlei Ievai Bajorienei, broliui, Vizbarų šeimai, giminėms ir draugams.

Brooklyno Lietuvių Operetės choras.

Tėvynės Redaktoriui Pranui Bajorui mirus, nuoširdžią užuojautą reiškia nuliūdime likusiai Ievai Bajorienei

Anicetas ir Janina Simučiai.

Alicė Steponavičienė lankėsi New Yorke

Žinoma chorvedė, chicagietė Alice Stephens Steponavičienė, kurios merginų choras savo laiku dainavo Vienybės koncerte, keletą dienų viešėjo New Yorke. Alice Stephens viešėjo Tyslia-vų namuose. Šios savaitės pradžioje Steponavičienė grįžo atgal į Chicagą, kur ji ruošiasi naujam koncertui.

Lankėsi Vienybėje

Vienybės įstaigoje lankėsi svečiai iš Philadelphijos, Mykolas ir Kotryna Žemaičiai, kartu su dviem lietuviais našlaičiais, Birūte Jesevičiūte ir Arvydu Šimoniu. Šiuo metu Birūtė Jesevičiūtė gyvena pas Žemaičius, o Arvydas Šimonis—pas savo dėdę Šimonį, Brooklyne. Arvydas Šimonis neseniai gavo žinią, kad jo tėvai yra gyvi Lietuvoje. Arvydo tėvas, Kazys Šimonis, yra žymus dailininkas.

Vienybės įstaigoje lankėsi Kazys Kinderis, žinomas veikėjas ir muzikas, iš Boston, Mass.

Grįžo iš Kalifornijos

Juozas ir Ona Aukštuoliai buvo nuvykę atostogų į Kaliforniją. Lankėsi Los Angeles ir kitose vietose, palei Meksikos sieną. Viešėdami, jie ten matė daug lietuvių, kurių daugelis gana gražiai gyvena. Kalifornija, ypač jos klimatas ir vietovaizdžiai Aukštuoliams padarė didelio įspūdžio. Ateityje jie pa tys planuoja apsigyventi Kalifornijoje.

Šią savo kelionę Aukštuoliai atliko taip: į vakarus skrido lėktuvu, o namo grįžo traukiniu.

Trūksta aerodromų

New Yorke jaučiama didelis trūkumas lėktuvams pakilti ir nusileisti laukų. Nuo rugpiūčio mėn. pradžios Floyd Bennett Field pradės veikti kaip komercinis aerodromas. Tai jau trečias panašios rūšies aerodromas. Bet tas neišlygins trūkumo lėktuvams nusileisti. Apskaičiuojama, kad sekančiais metais New Yorko aerodromai perleis nepaprastai daug oro keliautojų.

Dideli karščiai

Liepos 4-tos karščiai sumušė rekordus New Yorko maudynėse. Coney Island priskaičiuota iki 1.300.000 maudytojų ir Rockaway pliažuose virš vieno milijono vandens mylėtojų. Per 24 valandas iki liepos 7 d. ryto vyko istorinis miesto gyventojų grįžimas po 3-jų dienų svečiavimosi kitur. Traukiniai ir autobusai buvę perpildyti. Visame krašte įvyko daug nelaimių.

Antanas Lelis išvyko atostogoms pas gimines New Jersey valstybėje. Jonas Sakalauskas išvyko dviems savaitėms atostogų į Kaliforniją.

Pranas Šalavejus, kaip dabar praneša, labai iškilmingai šventė Jonines, kuriose dalyvavo visi jo dirbtuvės Jonai — Jasaitis, Zaveckas, Biganskas, Kazakevičius ir k.

Lietuvių siuvėjų dirbtuvės Brooklyne uždarytos dviem savaitėm.

Petras Juknys

LICENSES

Beer, Wine, Liquor
WHOLESALE AND RETAIL

NOTICE is hereby given that License No. GB 2054 has been issued to the undersigned to sell beer at retail under Section 107 of the Alcoholic Beverage Control Law at 182 Tillary Street, Borough of Brooklyn, County of Kings, to be consumed off the premises.

MICHAEL R. ALESIA

NOTICE is hereby given that License No. GB 7302 has been issued to the undersigned to sell beer at retail under Section 107 of the Alcoholic Beverage Control Law at 98 Wythe Avenue, Borough of Brooklyn, County of Kings, to be consumed off the premises.

HELEN DERMODY

NOTICE is hereby given that License No. GB 7366 has been issued to the undersigned to sell beer at retail under Section 107 of the Alcoholic Beverage Control Law at 178 Halsey Street, Borough of Brooklyn, County of Kings, to be consumed off the premises.

ISAAC WILDER, JR.

NOTICE is hereby given that License No. GB 2113 has been issued to the undersigned to sell beer at retail under Section 107 of the Alcoholic Beverage Control Law at 408 Tompkins Avenue, Borough of Brooklyn, County of Kings, to be consumed off the premises.

JOHN BRENDEL

NOTICE is hereby given that License No. GB 1827 has been issued to the undersigned to sell beer at retail under Section 107 of the Alcoholic Beverage Control Law at 529 Ridgewood Ave., Borough of Brooklyn, County of Kings, to be consumed off the premises.

EMMA HALLER

NOTICE is hereby given that License No. GB 7024 has been issued to the undersigned to sell beer at retail under Section 107 of the Alcoholic Beverage Control Law at 942 Rockaway Ave., Borough of Brooklyn, County of Kings, to be consumed off the premises.

RUDOLPH VIGEANT

NOTICE is hereby given that License No. GB 2170 has been issued to the undersigned to sell beer at retail under Section 107 of the Alcoholic Beverage Control Law at 830 Marcy Avenue, Borough of Brooklyn, County of Kings, to be consumed off the premises.

GEORGE H. LACHER & PHILIP LACHER

NOTICE is hereby given that License No. GB 1724 has been issued to the undersigned to sell beer at retail under Section 107 of the Alcoholic Beverage Control Law at 1 East 2nd Street, Borough of Brooklyn, County of Kings, to be consumed off the premises.

WILLIAM EHLERS

NOTICE is hereby given that License No. GB 2023 has been issued to the undersigned to sell beer at retail under Section 107 of the Alcoholic Beverage Control Law at 473 Wilson Avenue, Borough of Brooklyn, County of Kings, to be consumed off the premises.

JOSEPH DI STEFANO

NOTICE is hereby given that License No. EB 256 has been issued to the undersigned to sell beer at retail under Section 107 of the Alcoholic Beverage Control Law at 137 Hegeman Avenue, Borough of Brooklyn, County of Kings, to be consumed on the premises.

FRANK & HYMAN WHITE

NOTICE is hereby given that License No. EB 555 has been issued to the undersigned to sell beer at retail under Section 107 of the Alcoholic Beverage Control Law at 363 Wilson Avenue, Borough of Brooklyn, County of Kings, to be consumed on the premises.

JOSE SCHAMUS

NOTICE is hereby given that License No. GB 1355 has been issued to the undersigned to sell beer at retail under Section 107 of the Alcoholic Beverage Control Law at 503 Cortelyou Road, Borough of Brooklyn, County of Kings, to be consumed off the premises.

SAMUEL & ISIDORE RUDICK

NOTICE is hereby given that License No. GB 2047 has been issued to the undersigned to sell beer at retail under Section 107 of the Alcoholic Beverage Control Law at 2039 Fulton Street, Borough of Brooklyn, County of Kings, to be consumed off the premises.

FANNIE MARESCA

NOTICE is hereby given that License No. GB 7208 has been issued to the undersigned to sell beer at retail under Section 107 of the Alcoholic Beverage Control Law at 1866 Fulton Street, Borough of Brooklyn, County of Kings, to be consumed off the premises.

FRIEDA MAYDAG

NOTICE is hereby given that License No. GB 7327 has been issued to the undersigned to sell beer at retail under Section 107 of the Alcoholic Beverage Control Law at 981 Fulton Street, Borough of Brooklyn, County of Kings, to be consumed off the premises.

TILLIE NATHANSON

NOTICE is hereby given that License No. GB 7765 has been issued to the undersigned to sell beer at retail under Section 107 of the Alcoholic Beverage Control Law at 928-30 Fulton Street, Borough of Brooklyn, County of Kings, to be consumed off the premises.

SAMUEL SCHNECK

NOTICE is hereby given that License No. EB 441 has been issued to the undersigned to sell beer at retail under Section 107 of the Alcoholic Beverage Control Law at 413 — Broadway, Borough of Brooklyn, County of Kings, to be consumed on the premises.

CHARLES COHEN
(Cohen's Delicatessen)

NOTICE is hereby given that License No. GB 2250 has been issued to the undersigned to sell beer at retail under Section 107 of the Alcoholic Beverage Control Law at 361 — Court Street, Borough of Brooklyn, County of Kings, to be consumed off the premises.

GEORGE ADEEB

NOTICE is hereby given that License No. GB 7365 has been issued to the undersigned to sell beer at retail under Section 107 of the Alcoholic Beverage Control Law at 119 Smith Street, Borough of Brooklyn, County of Kings, to be consumed off the premises.

ELIZABETH TURSELLINO
Buddy's Delicatessen

NOTICE is hereby given that License No. GB 10002 has been issued to the undersigned to sell beer at retail under Section 107 of the Alcoholic Beverage Control Law at 901 Myrtle Avenue, BBorough of Brooklyn, County of Kings, to be consumed off the premises.

ADOLFO E. PAGLIUCA
(Andre's Fruit & Veg. Groceries Mkt.)

NOTICE is hereby given that License No. EB 294 has been issued to the undersigned to sell beer at retail under Section 107 of the Alcoholic Beverage Control Law at 324 Utica Avenue, Borough of Brooklyn, County of Kings, to be consumed on the premises.

JOSEPH KRAVITZ

IEŠKO KAMBARIŲ

Kas turite ar žinote Williamsburge 2 ar 3 kambarius su baldais, malonėkite pranešti laišku: I. K. 431 Rodney St. Brooklyn.

A. POVILANSKO
BARAS IR RESTORANAS.
Salė šeimyninėms pramogoms.
158 Grand Street
Brooklyn, N. Y.
Telefonas: EVergreen 4-9737.

GREEN STAR UŽEIGA
A. Givis ir V. Kvietkus, Sav.
459 Grand Street
Brooklyn, N. Y.

Naujai atidaryta
B & H BARAS ir RESTORANAS
STEAKS & CHOPS SPECIALYBĖ
Geriausi importuoti ir vietiniai gėrimai
Malonus patarnavimas. Jauki nuotaika.
301 Bedford Av. kamp. So. 1st St. Brooklyn, N. Y.

ATLANTIC UPHOLSTERY CORP.
Būsite patenkinti jų kokybe.
UŽEIKITE Į MŪSŲ KRAUTUVĘ
174 Broadway, Brooklyn, N. Y.
Tel. EVergreen 7-1954

BOWNE BAR & GRILL
J. VALEN, Jr., savininkas
Šokiai kiekvieną šeštadienio vakarą
Salą šeimyninėms pramogoms
43-74 Bowne Street Flushing, N. Y.
Tel. FLushing 9-9532
Jei norite įsigyti gražius, stiprius, minkštus, pliušu aptrauktus baldus, kreipkitės į

BRUNO MINET
BARAS IR RESTORANAS
43 S. 10th Street Brooklyn, N. Y.
Tel. EVergreen 4-9756.

STEPHEN BREDIS, JR.
ADVOKATAS
197 Havemeyer Street,
Brooklyn 11, N. Y.
Tel.: EVergreen 7-9394

CLEMENT A. VOKET-
VOKIETAITIS
ADVOKATAS
41-40 74th Street
JACKSON HEIGHTS, N. Y.
Tel. NEwtown 9-5972

QUALITY MEAT MARKET
AND GROCERIES
Shimanskas ir Mitchell, Sav.
378 Grand Street
Brooklyn, N. Y.
Tel. EVergreen 8-4608

ALLIANCE HALL
SVETAINĖ IR BARAS
Šokiai ketvirtadieniais, penktadieniais ir šeštadieniais.
195-7 Grand Street
Brooklyn, N. Y.

BASIL
FEDORYK
VYNO IR DEGTINĖS
KRAUTUVĖ
102 Grand Street,
Brooklyn 11, N. Y.
EVergreen 7-4829

VINCAS DAUNORA
Pirmas lietuvis vaistininkas Amerikoje
229 Bedford Avenue
Brooklyn, N. Y.

BAR AND GRILL
J. Mokolas, Sav.
518 Grand Street
Brooklyn, N. Y.

THE LEVY COMPANY
STATIONERS - PRINTERS
Let us estimate your printing
241 SOUTH 4th SREET
Brooklyn 11, N. Y.
Phone STagg 2-8669

J. VAITULIONIS
Pirmas lietuvis
Chiropraktas Gydytojas
307 Grand Stret
BROOKLYN, N. Y.
Valandos nuo 9 ryto iki 8 vak.
Šventadieniais susitarus

"the Mattress Doctor"
Modern Mattress Co.
282 South 9th Street,
BROOKLYN, N. Y.
Williamsburg Section,
Tel. EVergreen 7-9455
all kinds of bedding, mattresses done over at very reasonable Prices.

DeKALB TAVERN
VYNAS, LIKERIAI, ALUS
A. SINUS, sav.
352 Onderdonk Avenue
Brooklyn, N. Y.

DIDŽIAUSIAS VYRIŠKŲ DRABUŽIŲ PASIRINKIMAS MŪSŲ SANDĖLYJE
Prašomi atsilankyti
E. P. MITCHELL CO.
1245 Broadway
Brooklyn, N. Y.

WILLIAM SIEGFRIED
Vyno ir likerio parduotuvė
328 Bedford Avenue
BROOKLYN, N. Y.
Tel. Evergreen 8-1122

HAVEMEYER 8-0259
RALPH KRUCH
FOTOGRAFAS
65-23 GRAND AVENUE
MASPETH, N. Y.

PETER LISAUSKAS
pristato anglių visiems kurie tik kreipiasi —
496 GRAND STREET
BROOKLYN, N. Y.
arba
53-82 72nd PLACE
MASPETH, N. Y.
Tel. EVergreen 7-7411

BROOKLYNO LIETUVIAI GYDYTOJAI

DR. JOHN WALUK
161 No. 6-th Street
VALANDOS:
8 — 10 ryte
1—2 popiet
6—8 vakare
Tel. Evergreen 8-9229

DR. BLADAS K. VENCIUS
(DANTŲ GYDYTOJAS)
499 Grand Street
VALANDOS:
9 — 12 ryte
2 — 9 vakare
Penktadieniais uždaryta
Tel. ofiso STagg 2-0706
Namų —Jamaica 6-3834

DR. A. PETRIKA
(DANTŲ GYDYTOJAS)
221 So. 4-th Street
VALANDOS:
9—12 ryte
1—8 vakare
Penktadieniais uždaryta
Tel. EVergreen 7-6868

DR. ADAM V. WALMUS
(DANTŲ GYDYTOJAS)
650 Fifth Avenue
(19th St. kampas)
VALANDOS:
9 — 12 ryte
1 — 8 vakare
Trečiadieniais uždaryta
Tel SOuth 8-5569

SCHOLES BAKING, Inc.
LIETUVIŠKA DUONA — GERIAUSIA DUONA

Mes kepame visokias duonas ir pyragus vestuvėms, krikštynoms, gimtadieniams ir kitokioms iškilmėms. Visus užsakymus mes išplidome kuogeriausiai.
532 Grand St., Brooklyn, N. Y.
Tel. EVergreen 4-8802

PETER LUGER
Aukščiausios Kokybės Maistas
Gerai Parinkti Gėrimai
178 BROADWAY BROOKLYN 11, N. Y.
Tel. EVergreen 4-7114

TAISYKITE STOGUS IR SIENAS
Mes taisome stogus, įdedam sky-light ir atliekame kitokius darbus surištus su namų priežiūra. Darbas garantuotas.
Laišku ar telefonu kreipkitės:
J & V ROOFING CO.
JONAS VIDIKSHIS, Savininkas
346 METROPOLITAN AVE., BROOKLYN 11, N. Y.
Telefonas EVergreen 4-8471

IGNAS PECHINSKI
RESTORANAS IR BARAS
Čia renkasi medžiotojai ir žvejotojai
404 Wythe Avenue Brooklyn, N. Y.
Šalia medžiotojų klubo. Tel. EV. 4-9064

LASKAS, INC.
Gėlės vestuvėms, parėms ir laidotuvėms
Skubus patarnavimas
270 BROADWAY BROOKLYN, N. Y.
Tel. EVergreen 4-8859

LAIDOTUVIŲ DIREKTORIAI

JUOZAS GARŠVA
231 Bedford Avenue, Brooklyn, N. Y.
KOPLYČIA LAIDOTUVĖMS
Telefonas, EVergreen 8-9770

MATTHEW P. BALLAS
(BIELIAUSKAS)
660 Grand Street, Brooklyn, N. Y.
Notary Public. Tel. STagg 2-5043

STEPHEN AROMISKIS
(ARMAKAUSKAS)
423 Metropolitan Avenue, Brooklyn, N. Y.
Tel. EVergreen 7-4335 Koplyčia Laidotuvėms

Estate of A. J. VALANTIEJUS
V. R. VALANTIEJUS, Mgr.
GENERAL INSURANCE AGENT
54-41 — 72nd Street, Maspeth, L. I., N. Y.
Notary Public. Tel., NEwton 9-4464

F. W. SHALINS
(ŠALINSKAS)
LAISNIUOTAS GRABORIUS
84-02 Jamaica Avenue, Woodhaven, N. Y.
Tel. VIrginia 7-4499 Koplyčia Laidotuvėms

ROGERS FUNERAL HOME
P. RADZEVIČIUS, Direktorius
Telefonas, STagg 2-4409
410 Metropolitan Avenue, Brooklyn, N. Y.
KOPLYČIA LAIDOTUVĖMS NOTARY PUBLIC

Visi šie laidotuvių direktoriai išnuomoja automobilius įvairiems reikalams