JAN 19 1953
216
New York Public Library 470 Fifth Ave.

VIENYBĖ

LXVIII M. 3 N. ● 412 BEDF[illegible], BROOKLYN 11, N. Y. ● 1953 M. SAUSIO (JANUARY) 16 D. ● KAINA 10c.

DABAR

Tai nieko naujo
Missouri mauler
Dėl Balfo seimo
Nepadivykte man

JUOZAS TYSLIAVA

Atrodo, kad tiek Sovietų Sąjungoje, tiek jos satelitiniuose kraštuose vykdoma planinga, Hitlerio išbandyta, žydų naikinimo programa.

Štai pranešama, kad Maskvoje ir kituose miestuose suimta visa eilė žydų gydytojų, planavusių išžudyti Sovietų Sąjungos vadus...

Faktinai, tai nieko naujo. Jau vienuoliktame šimtmetyje Kijevo Teodosijus buvo išleidęs "įsaką" gyventi taikoje su visais žmonėmis, išskyrus žydus ir heretikus.

Pradedant Kotrina II-ja ir baigiant Nikalojum II-ju, visoje plačioje Rusijoje cirkuliavo juodašimčių bei huliganų skleidžiamas šūkis:

"Bej žydov, spasaj Rossiju".

Visi satrapai, pradedant faraonais ir baigiant mūsų dienų diktatoriais, visada žydą laikė savo nuodėmių atleidimo ožiu.

***

Rodos, May West kartą yra pasakiusi:

"Aš atvykau iš Missouri, ir jūs žinot, ką tai reiškia".

Dabar, kai Trumanas apleidžia Baltuosius Rūmus, kur ateinantį antradienį atsikraus to Ike su šeima, tai spaudos atstovams parūpo viena smulkmena:

Po Eisenhowerio inoguracijos slaptoji tarnyba nebesaugos Trumano, grįžtančio į Missouri...

Ar žinote, ką prezidentas Trumanas į tai atsakė? Ogi,—

"Jeigu koks kvailys megintų mane šauti, aš atimčiau pistoletą, sugrūsčiau jam į gerklę ir paspausčiau gaiduką..."

Yes, Sir. The Missouri Mauler.

***

Mūsų korespondentas iš Bostono rašo, kad ten įvykęs Balfo seimas nebuvęs gausus delegatais.

Tai, be abejonės, kliudė ir sniego pūgos, siautusios visoje Naujojoje Anglijoje.

Bet yra ir kitų tos nesekmės priežasčių. Pavyzdžiui, Balfo centras iš anksto buvo pasiuntęs į Bostoną Joną Valaitį, kuris tuojau susitarė su vietos veikėjais ir pradėjo varyti paruošiamąjį darbą. Deja, Balfo pirmininkas kan. Končius tą patyrusį organizatorių atšaukė, neleidęs jam baigti misijos.

Kan. Končius, kuris šalpos organizavimo reikalais pats tolydžio važinėja, rodos, turėtų žinoti:

Tik nuolatinis asmeniškas kontaktas su žmonėmis gali duoti apčiuopiamų rezultatų.

Jonas Valaitis šioje srityje nepakeičiamas.

***

Laisvė tebesisieloja šnipų Rosenbergų likimu. Girdi,—

"Paskutiniu laiku šimtai protestantų kunigų, vyskupų ir žydų rabinų pasiuntė prezidentui atsišaukimą, kad pakeistų Rosenbergams mirties bausmę".

Tuo tarpu, štai, Sovietų Sąjungoje ir jos satelitiniuose kraštuose kariami tariamieji Amerikos šnipai, kurie, kaip ir Rosenbergai, daugumoje, yra žydai.

Būtų stebuklas, jeigu Laisvės ar Vilnies šebelbonai staiga imtų ir pasiųstų Stalinui "atsišaukimą", prašydami jiems pakeisti "mirties bausmę".

Ne, to nebuvo ir nebus. Jiems rūpi tik Sovietų Sąjungai šnipinėjusių ir šnipinėjančių asmenų likimas.

***

Šimtus ir gal būt tūkstančius kartų jūs esate girdėję dainuojant lietuvių liaudies dainas,—dainas, kuriomis gėrisi ir kitataučiai.

Bet vargiai, ar jūs esate girdėję, kaip tas klasiškas, pačias populiariausias ir kiekvieno lietuvio širdžiai brangias, dainas groja kitataučių instrumentalistai.

Kitą sekmadienį, sausio 25 d., Vienybės koncerte mes turėsime progos pirmą kartą išgirsti garsųjį, visoje Amerikoje žinomą, Gothic Instrumental Ensamble, kuris gros Karvelėli mėlynasis, Ne margi sakalėliai ir kitas mūsų liaudies dainas.

O ką bekalbėti apie operos solistę Polyną Stoškiūtę, kuri šiam koncertui turi paruošusi visai naują repertuarą?...

Taigi, nepadivykite man, kad aš vis dar beldžiuosi į jūsų duris, kviesdamas į Vienybės koncertą.

EISENHOWERIS ATSAKĘS STALINUI:

"Susitikimas galimas tik tada, jei Korėjoje bus baigtas karas" — Trumanas įspėjo Staliną, kad atominis karas atnešiąs komunistiniam režimui pražūtį

Teko patirti, kad gen. Eisenhoweris neoficialiu keliu atsakęs Stalinui į jo pasiūlymą susitikti tarptautinės padėties aptarimui.

Gen. Eisenhoweris neranda galimybės vesti bet kokias su Stalinu derybas, kol Korėjoje nebaigtas karas. O šiam karui baigti raktai randasi Kremliuje. Tad jei Stalinas užinteresuotas taikos sutvirtinimu pasaulyje, vienu savo žodžiu jis gali sustabdyti kraujo liejimasi Korėjoje.

Tiktai tuo atveju, jei karas Korėjoje bus baigtas, Eisenhoweris pasiryžęs susitikti su Stalinu.

Šis klausimas buvo plačiai diskutuotas per pasitarimus tarp Eisenhowerio ir Churchillio.

Anglijos premjerui buvo pareikšta, kad republikonų vyriausybės svarbiausia užduotis yra baigti kaip galima greičiau Korėjos karą ir bus stengiamasi visomis priemonėmis išvengti trečiojo pasaulinio karo. Nė Amerika, nė Sovietų Sąjunga negali išgauti iš Azijos to, ko norėtų gauti. Tad pageidautina, kad būtų rastas koks kompromisas, kuris leistų kiekvienam išsaugoti dabartinę padėtį, bet kad tą pasiekti, reikia pirma likviduoti Korėjos karą. Jei komunistai nepasiruošę nutraukti karo veiksmus, tai Amerikos vyriausybė imsis naujų energingų žygių, kad privertus juos nusileisti. Tokiu atveju sausumoje, jūroje ir ore karo veiksmai bus sustiprinti.

Prezidentas Trumanas savo paskutiniame laiške Kongresui, kurį jis vadina savo politišku testamentu, priminė, kad per aštuonerius metus Amerika darė viską, kad neleidus kilti naujam pasauliniam karui. Jis įsitikinęs, kad atominiame amžiuje, šis konfliktas reikštų pasaulio sugriovimą.

Pačia svarbiausia vieta šiame pareiškime be abejo yra ta, kur prezidentas praneša, kad Amerika yra pasiekusi su savo atominėmis bombomis tokią jėgą, kad Hiroshima ir Nagasaki bombos šalia naujos H-bombos yra tik žaisliukai.

"Aš norėčiau vieną dalyką pasakyti Stalinui, rašo pareiškime Trumanas. Jūs tikite į Lenino pranašystę, kad karas tarp kapitalistinio ir komunistinio pasaulio yra būtina fazė socialistinei sąjungai. Bet Leninas tokią teoriją išvedė priešatominiame amžiuje. Nuo to laiko daug kas pasikeitė. Karas dabar nebėra "fazė". Jei jis kils, tai bus pražūtis jūsų režimui ir jūsų tėvynei".

Ar rusai supras ir pakeis savo laikyseną? Tuo pats Trumanas mažai tikėjo. Bet jis mano, kad laisvojo pasaulio tvirtas pasipriešinimas privers komunistus suprasti savo silpniausias vietas, kokia yra "geležinė uždanga ir policinis režimas".

Mirė J. Kondrotas

Sausio 14 d. Greenpoint ligoninėje, Brooklyne po trumpos ligos, nelauktai mirė Juozas Kondrotas, Vienybės skaitytojas, buvęs Lietuvoje vidurinės mokyklos mokytojas ir Vilniaus miesto savivaldybės referentu. Tremties metu gyveno Memmingene DP stovykloje ir kurį laiką buvo stovyklos lyderiu.

Juozas Kondrotas buvo aktyvus tautininkų, jaunalietuvių ir kitų organizacijų narių, bei Korporacijos "Neo Lithuania" senjoras.

Į Ameriką atvyko prieš tris metus. Iki savo mirties pastoviai dirbo tame pačiame fabrike darbininku prie chirurginių instrumentų.

Giliame skausme ir nuliūdime paliko žmoną Rožę, sūnų Vytautą, augintinę Floridą, artimus draugus ir pažįstamus.

A. a. Juozo Kondroto kūnas pašarvotas Garšvos koplyčioje.

Laidotuvės įvyksta šį šeštadienį, sausio 17 d., po šv. mišių, kurios bus Angelų Karalienės bažnyčioje 10 val.

Draugai, bičiuliai, artimieji ir pažįstami kviečiami dalyvauti a. a. Juozo Kondroto laidotuvėse.

Thorezas nebegrįš į Prancūziją...

Prancūzų komunistų vadas Thorezas, kuris jau antri metai kaip gydomas Rusijoje, praėjusį rudenį buvo laukiamas grįžtant, bet dabar jo sveikata visiškai pablogėjusi ir patys prancūzų komunistai nebesitiki jį gyvą pamatyti.

Thorezo žvaigždei gęstant, Politbiure jau suvaržyta jo žmonos Jeanette Vermeersch valdžia, kuri iki šiam laikui ten darė ką norėjo.

Brangiam kolegai neolithuanui

JUOZUI KONDROTUI

mirus, jo šeimai ir giminėms nuoširdžią užuojautą reiškia

AKADEMINIŲ TAUTINIŲ KORPORACIJŲ SAMBŪRIS

Šios dvi moterys iš Pine River, Minn. ne apsileidžia vyrams, ir jau penkti metai, kai jos ten sekmingai vadovauja medžio fabrikui.

POLYNA STOSKIŪTĖ prie Berlyno Operos Rūmų, kurie karo metu buvo apdaužyti ir iki šiol dar nėra atstatyti. Metropolitan Operos solistė Polyna Stoškiūtė, kuri neseniai gastroliavo Berlyne, Vienoje ir Paryžiuje, kaip žinoma, dainuos didžiajame metiniame Vienybės koncerte, kitą sekmadienį, sausio 25 d. Webster Hall, New Yorke.

BALFO SEIME DALYVAVO 99 ASMENYS, BET DELEGATŲ BUVO ŽYMIAI MAŽIAU

Sausio 9 ir 10 dienomis Boston, Mass. įvyko BALFo dvimetinis seimas, o sekantis BALFo seimas įvyks tiktai po dvejų ir pusės metų, nes priimtas konstitucinis pakeitimas metus baigti liepos 1 d. Seimas buvo mažas. Viso per dvi dienas buvo 79 delegatai ir apie 20 svečių. Delegatais buvo laikomi ne vien skyrių atstovai, bet ir BALFą remiančios draugijos.

Iš pat pradžios atrodė, kad vietinio komiteto ir Balf administracijos žmonių nesusitarta kada seimą pradėti — valyte, ar 1 val. p. p. Seimas atidarytas 11:45, nes atvyko oficialus Bostono miesto "sveikintojas" ir nebuvo patogu toliau atidėlioti seimo atidarymą. Po 15 min. sveikinimų padaryta pertrauka iki 2 val. p. p. ir tik tada sudarytas seimo prezidiumas. Pirm. Kalinauskas iš Boston, Mass., vicepirm. kun. Juška iš Chicago, Ill. sekr. O. Valaitienė iš Brooklyn, N. Y. ir J. Zaranka iš Norwood, Mass. Mandatų kom. J. Trečiokienė iš Newark, N. J. Finansų kom. S. Briedis Brooklyn, N. Y. p-nia A. Colney, Waterbury, Conn.

Prisiųsta daug sveikinimų: Ministro Žadeikio, Konsulų, Arkivysk. Skvirecko ir kitų. Aukų prisiųsta ir vietoje sudėta virš 4,000 dol. Išklausyta direktorių ir pirmininko raportai.

Įdomu buvo klausyti skyrių pranešimų. Skyriai, kurie dar veikia, nusiskundė, kad atvažiavusieji D. P. prie BALFo darbo neprisideda, o jeigu prisideda, tai tik individualiai šalpai. (Pav. Pittsburgh, Pa), kad ir siunčiant per BALFą. Kai kurie pareiškė, kad pav. Diepholzo gimnaz. siųsta daugiau individualiai, negu visam BALFo darbui. Kan. J. Končius seimui pareiškė, kad turįs BALFui reorganizacijos planą, bet jo seimui nepateikė. Vyskupas Brizgys tuo tarpu pareiškė, kad nei vietiniai, nei naujai atvykusieji nenumatė, kad pasibaigus emigracijai, šalpos darbas turi testis, todėl kalbėti apie BALFo likvidaciją yra neprasminga. Stipriai pasisakyta, kad ypatingai skyriai turi visas surinktas gėrybes siųsti tiktai per BALFą ir turi palaikyti vienintelę lietuvių šalpos organizaciją. Siūlyta visiems naujakuriams apsidėti solidarumo mokesčiu, o vietinius prašyti aukų, kas kiek gali.

Pasisakyta (Brooklyn, N. Y.) kad BALFo administacijoj per daug "popierizmo" ir nebūtinai reikia už kiekvieną dolerį dėkoti ir iki žemei lankstytis.

Kilo diskusijos (Providence, R. I.) dėl BALFo atstovo važinėjimo po kolonijas. Kai kurie mano, kad organizacinį darbą turėtų dirbti tiktai pasiaukoję be jokio mokesčio, ar atlyginimo, kaip pav. direktoriai, moterys ir kunigai. Šį klausimą kėlė kai kurie naujakuriai. Kiti palaikė mintį, kad atstovo važinėjimas yra būtinas. Kan. Končius pareiškė, kad šis klausimas yra administracinis.

Ilgos diskusijos kilo dėl Vokietijos Bendruomenės ir BALFo santykių, kan. Končiaus patvarkymus tuo klausimu BALFo Valdyba yra patvirtinusi.

Be to, kan. Končius pareiškė, kad tie patvarkymai yra administarciniai.

Pasiųsti sveikinimai: Prezidentui, įvairiom su šalpa susijusiom organizacijom ir t. t. Priimta eilė rezoliucijų.

Direktoriais daugumoje perrinti tie patys. Naujų. Kuji, Juška, Chicago, Ill., Viščinis, Brockton, Mass., Skorubskis, Chicago, Ill. ir A. Kaniūšis, Philadelphia, Pa.

Šeštad. vakare įvyko poselminė vakarienė, kurioje dalyvavo Bostono miesto meras Hynes ir Arkivyskupas Cushing. Vakarienei vadovavo adv. Grigalius.

NAUJA AMBASADORĖ?

Kalbama, kad gen. Eisenhoweris paskirsiąs Mrs. Claire Booth Luce, Time ir Life savininko žmoną, Amerikos ambasadore Romoje.

Mrs Luce yra kultūringa moteris ir labai gerai susipažinusi su Europos politika.

APLINK PASAULĮ

● Strasburge Europos Taryba išdirbo planą Europos parlamentui. Bus žemieji rūmai, kurių atstovus rinks tautos ir aukštieji rūmai, arba senatas, kurių atstovus skirs valstybių vyriausybės.

● Trumanas pareiškė, kad Korėjoje nuo karo pradžios iš armijos dezertavo 49,000 karių. 38,000 buvo pagauti.

● Republikonai sluogsniuose kalbama, kad pažadai dėl mokesčių sumažinimo vargu ar šiais metais bus išpildyti.

● Korėjoje du amerikiečių lėktuvai per klaidą bombardavo savo karių pozicijas. Užmušta 14 ir sužeista 9 kareiviai.

● Prancūzijoje naują vyriausybę sudarė Rene Mayer. Pirmą kartą po keturių metų užsienių reikalų ministras Schumanas pakeistas tos pačios partijos lyderiu George Bidault.

● Čiang Kai Šeko armija silpnėja. Jos kareivių vidutinis kas amžius yra 30 metų. Nesant naujokų pakeisti sestančius kareivius, greit ši armija bus persena mūšiams.

● Amerikiečiai atimtus Korėjoje iš komunistų rusiškus ginklus nutarė perduoti Jugoslavijai. Tokiu būdu iš Stalino komunistų atimti ginklai pereina į Tito komunistų rankas.

● Amerikos mokslininkai šiuo metu dirba prie ištraukimo "Mirties dulkių bombos", kuri su savo radio-aktyviais spinduliais būsianti baisesnė už [illegible] bombą.

Pas mus

J. Ginkus, A. S. Trečiokas, adv. S. Briedis, O. Valaitienė, I. Trečiokienė ir kiti grįžo iš Bostono, kur jie dalyvavo Balfo seime.

Dr. T. Savickas persikėlė į naują ofisą: 28 Ashford St., Brooklyn 7, N. Y. Telefonai: AP 7-6429 ir TA 7-8231. Valandos: 1—2, 6—8 ir šeštadieniais 11—3.

P. Vaičiūnas, veikėjas ir biznierius iš Montello, Mass., siunčia linkėjimus iš Miami, Florida, kur jis žada būti iki kovo 6 d.

Vl. Malinauskas, beveik dvejus metus išgulėjęs ligoninėje, dabar jaučiasi sveikas ir jau dalyvauja visuomeninėje veikloje.

Nelė Lekutienė, mūsų skaitytoja iš Bronx, N. Y., sausio 10 d. Aušros Vartų parapijos bažnyčioje New Yorke minėjo savo vyro mirties metines. Po apeigų, kurioms vadovavo kleb. kun. Gurinskas, dalyviai buvo pakviesti pietų.

P. Zorlandas, žinomas siuvėjų kontraktorius, su žmona vyksta į prezidento Eisenhowerio inoguracijų iškilmes, kur, kaip jau buvo pranešta, dalyvaus jų sūnus Paul, iškvies tas iš Korėjos.

A. Augūnas, kaip dabar paaiškėjo, yra susirgęs širdies liga ir praeitą pirmadienį buvo nugabentas į ligoninę.

Arbit Blatas kviečia aplankyti jo paveikslų parodą vykstančią Associated American Artists Galleries, 711 Fifth Ave., New Yorke. Paroda, kuri tęsis iki sausio 24 d. atdara nuo 4,30 iki 6,30 v. v.

Paul Zorlandui, Jr., atvykusiam iš Korėjos dalyvauti prezidento Eisenhowerio inoguracijoje, sausio 31 d. Piliečių Klubo salėje Brooklyne ruošiama "Velcome Home" vakarienė.

Rožė Mainelytė, žinoma daininkė, išdirbusi lygiai 5 metus NCWC (2 metus Vokietijoje ir 3 metus Amerikoje), perėjo tarnauti į Pan American World Airways ofisą.

T. Naginionis atvyksta iš Bostono į studentų suvažiavimą ir skaitys paskaitą apie studentų veiklos principus.

P. Kreivėnas, didelis sportininkų rėmėjas, kurį laiką sirgo ir dabar jau pasveiko. Draugai tikisi sportininkų bičiulį vėl matyti rungtynių aikštėje žiūrovų tarpe.

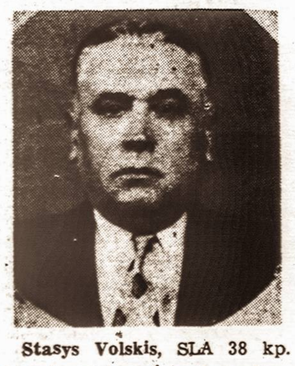

Stasys Volskis, SLA 38 kp. ir kitų vietos draugijų valdybų narys, uolus vietos veikėjas ir nuoširdus mūsų laikraščio draugas, labai energingai platina bilietus į Vienybės koncertą, kuris bus sekmadienį, sausio 25 d. Webster Hall, New Yorke.

New Yorkas ir Apylinkė

PENKIOLIKA ARTISTŲ DALYVAUS VIENYBĖS KONCERTO PROGRAMOJE

Gros net du orkestrai — Gothic Instrumental Ensamble programos, ir Adomo Jezavito šokių metu

Taip Austrijos sostinės jaunimas buvo susižavėjęs mūsų Polynos Stoškiūtės dainavimų operoje. Kiekvienas norėjo gauti jos autografą.

Jau artinasi metinis Vienybės koncertas. Vos savaitė laiko beliko iki tos didžiosios, tradicinės mūsų laikraščio skaitytojų šventės, besikartojančios kelintas dešimtmetis.

Dar nė viename Vienybės koncerte nebuvo tiek daug artistų, kaip šiame, kuris įvyks kitą sekmadienį, sausio 25 dieną, ketvirtą valandą po pietų, Webster salėje, 11 St ir 3rd Ave., New Yorke.

Nekalbant apie operos solistę Polyną Stoškiūtę, kurios mūsų publika dar nėra girdėjusi po jos gastrolių Europoje, šio Vienybės koncerto programoje, be jos, dar dalyvaus keturiolika kitų žymių artistų.

Kita nepaprasta staigmena, tai — kad šiame koncerte gros net du orkestrai: Gothic Instrumental Ensamble ir Adomo Jezavito. Vienas programos, kitas šokių metu.

Kam nėra malonu klausyti dainuojant mūsų liaudies klasiškų dainų? Bet, įsivaizduokite, geriausią visoje Amerikoje NBC simfoninio orkestro rinktinį stygų ansamblį, grojantį tas mūsų liaudies dainas... Kitais žodžiais, talentingiausi Amerikos muzikos instrumentalistai (kitataučiai) groja melodijas tų mūsų liaudies dainų, kurių žodžiai mintinai žinomi ir brangūs kiekvienam lietuviui.

Žodžiu, šių metų Vienybės koncerto programa visais atžvilgiais bus skirtinga nuo buvusiųjų.

Į koncertą atvyksta vienybiečiai net iš tolimų miestų. Tai suprantama: kiekvieno Vienybės skaitytojo kultūrinė pareiga dalyvauti šiame koncerte dar ir todėl, kad jis yra vienintelis metinis mūsų laikraščio koncertas. Nekalbant jau apie tai, kad šios metinės mūsų laikraščio šventės programos turiniui nėra ir bent tuo tarpu negali būti konkurencijos...

Beje, be muzikalinės programos, bus dar ir sąmojingo humoro.

Koncertinei programai pasibaigus, bus šokiai, kuriems, kaip jau sakyta, gros Adomo Jezavito orkestras.

Bilietų kainos: $3.00 rezervuoti, $2.00 nerezervuoti ir $1.00 šokiams.

Pradžia 4 v. p. p.

Taigi, kitą sekmadienį, sausio 25 d., visi keliai veda į Vienybės koncertą—Webster Hall, New Yorke.

STUDENTŲ SUVAŽIAVIMAS NEW YORKE

Studentų suvažiavimas New Yorke prasidės vasario 7 d. šeštadienį, 10 val. ryto. Iškilmingas posėdis įvyks sekmadienį.

Suvažiavimo programoje numatomi referatai apie lietuvių studentiją lietuvių ir amerikiečių visuomenėje, apie organizacinės veiklos kelius ir sąlygas organų pranešimai, be to, kviestų svečių žodis.

Neįsiregistravusieji, prašomi iki sausio 20 d. pranešti apie savo dalyvavimą R. Keziui, 100 Cook St., Brooklyn 6, N. Y.

Suvažiavimo metu, vasario 7 d. įvyks viešas meno vakaras — koncertas, kurio programą išpildys profesionalai menininkai ir jaunieji studentai iš įvairių JAV vietovių.

Į iškilmingą posėdį, kuris įvyks vasario 8 d. 1 val. Apreiškimo parapijos salėje, kviečiama atsilankyti visa lietuvių visuomenė.

PADĖKA

Šeštadieninės Maironio Mokyklos Tėvų Komitetas širdingai dėkoja visiems parėmusiems Kalėdų Eglutės pramogą š. m. sausio 4 d. ir suteikusiems mūsų apylinkės vaikučiams kalėdiško lietuviško džiaugsmo.

Ypač širdinga padėka Apreiškimo parapijos klebonui kun. N. Pakalniui, akt. K. Vasiliauskui, pianistei Kepalaitei, akt. V. Kidoliui, Kisieliui, radijo valandų direktoriams J. Ginkui ir J. Stukui, Darbininko ir Vienybės Redakcijoms, finansiškai parėmusiems: Piliečių Klūbui, Tremtinių D-jai, Siuvėjų Lokalui 54, M-los mokytojams, pravedusiems meninę programos dalį Dimavičiui, Matulaitienei, Gerdvilienei, Jocienei ir Liuberskiui, jauniesiems m-lų artistams, mamytėms papuošusioms artistus, Sandavičiui, G. Veličkai, gili padėka mokinių tėveliams, svečiams ir rėmėjams dalyvavusiems mokinių šventėje.

Tėvų Komitetas

PRAMOGOS IR SUSIRINKIMAI

KLAIPĖDOS SUKILIMO SUKAKTIES MINĖJIMAS

Šį šeštadienį, sausio 17 d. 7 val. v., Brooklyne, Alliance Hall, 195 Grand St., ruošiamas Klaipėdos sukilimo 30 metų sukakties minėjimas. Kalbės neseniai atvykęs iš Europos Mažosios Lietuvos veikėjas dr. Martynas Brakas ir Lietuvos Gen. Konsulas New Yorke J. Budrys.

●

Lietuvių Bendruomenės New Yorko 1-mos Apylinkės Valdyba sausio 18 d., sekmadienį, 12:15 val. Apreiškimo parapijos salėje (Brooklyne) šaukia apylinkės metinį visuotinį susirinkimą. Darbų tvarka: Prezidiumo sudarymas, Valdybos pranešimas, Revizijos Komisijos pranešimas, enamieji reikalai. Šaukiamu laiku kvorumui nesusirinkus, po pusvalandžio ten pat įvyks susirinkimas, kuris, nežiūrint dalyvių skaičiaus, pagal įstatymus bus teisėtas spręsti darbotvarkėje pažymėtus klausimus.

Susirinkiman kviečiami apylinkės nariai ir visi lietuviai.

●

Sausio 18 d. 9-11 val. Lituanistikos Instituto Brooklyno seminare apie tik ką mirusį rašytoją Jurgį Savickį skaito paskaitą Jonas Aistis.

●

Vasario 1 d. 4 val. v. Apreiškimo p-jos salėje bus šeštadieninės Maironio M-los baigusiems mokiniams atestatų įteikimo aktas — išleistuvės su įdomia jungtinių meninių pajėgų programa.

SAVINGS ACCOUNTS CORDIALLY INVITED

Latest Interest Rate 2½% A Year Credited and Compounded Quarterly

On Regular Savings Accounts
Interest starts the first of the month on sums from $25 to $10,000
Deposits made on or before January 10, April 5, July 10, and October 5 will draw interest from the first of such months if left to the end of the quarterly dividend period

THE Kings County SAVINGS BANK
135 BROADWAY at BEDFORD AVE.
539 Eastern Parkway at Nostrand Avenue
Your Deposits in This Bank Are Fully Insured Up to $10,000.
Member Federal Deposit Insurance Corporation

LIETUVIŲ RADIJO PROGRAMA
JUOZAS GINKUS, VEDĖJAS
TREČIADIENIAIS, NUO 9:30 IKI 10 VAL. VAK.
IŠ WWRL, 5000 kcl.
495 GRAND STREET BROOKLYN 11, N. Y.
Telefonas: EVergreen 4-9293

SCHOLES BAKING, Inc.
LIETUVIŠKA DUONA—GERIAUSIA DUONA
V. LUKAS, vedėjas
Mes kepame visokias duonas ir pyragus vestuvėms, krikštynoms, gimtadieniams ir kitokioms iškilmėms. Visus užsakymus mes išpildome kogeriausiai.
532 Grand St. Brooklyn, N. Y.
Tel. EVergreen 4-8802

86-TH ST. CASINO TEATRAS
210 East 86th Street
Tel.: REgent 4-0257
BUtterfield 8-0561
Nuo sausio 16 iki 22 d., 1953 m.
PIRMĄ KARTĄ AMERIKOJE
"GLUCK UNTERWEGS"
Su Dora Komar — O. W. Fischer Paul Kemp — Maria von Buchlow — Gustav Waldau — Max Gulstorff
"DER ENGEL MIT DEM SAITENSPIEL"
Su Hans Sohnker — Hertha Feiler — Hans Nielsen — Susane von Almassy—Otto Graf—Lina Carstens Erich Ponto-Emil Hess - Paul Rehkopf
NAUJAUSIA SAVAITĖS APŽVALGA.

LATVĖ ADVOKATĖ
DR. JUR. SOPHIE BERZINS
Praktikavo Baltijos valstybėse, Vokietijoje ir dabar — Amerikoje. Taip pat padeda lietuviams, reikalingiems teisinių patarimų.
245 LENOX RD., BROOKLYN 26, N. Y.
ULster 6-4938

POLAKAS GARANTUOJA, kad galima mokėti brangiau, bet negalima suruošti geresnių laidotuvių
$250 ąžuolinis karstas
Laidotuvių kaina nėra problema, nes mes turime didelį pasirinkimą karstų.
Audeklu dengtas nuo $95
Ąžuolinis nuo $250
Mahagoni med. nuo $495
Metaliniai nuo $385
Nemokama už koplyčią
Antanas Polakas
LAIDOTUVIŲ KOPLYČIA
151 METROPOLITAN AVE.,
Brooklyn, N. Y.
Telefonas EVergreen 7-8479

Kolegai Pranui Naujokaičiui, jo mylimai žmonai

ANTANINAI NAUJOKAITIENEI

mirus, reiškia gilią užuojautą

Lietuvių Žurnalistų Sąjungos Reorganizacinė Komisija ir New York Skyrius

ŠĮ SEKMADIENĮ, SAUSIO 18
DU METROPOLITAN OPEROS ARTISTAI
KASKAS
BRAZIS
DAINUOS DIDŽIULIAME KONCERTE
BROOKLYN ACADEMY OF MUSIC
30 LAFAYETTE AVE., DOWTON BROOKLYN
Subway privažiuoja arti salės: IRT, BMT — Atlantic Ave., IND — Lafayette ar Fulton. Automobiliu iš New Yorko —nuo Canal St. per Manhattan tiltą.
Bilietai: $1.80, 2.40, 3.60. Pradžia 3-čią val.

MIČIULIO RŪBŲ KRAUTUVĖJE
Jūs galite gauti paltų ir siūtų žemesnėmis kainomis, negu bet kurioje New Yorko krautuvėje. Bet, svarbiausia, jūs čia turite tą patį, šimto procentų vilnos ir pirmos rūšies darbo drabužių pasirinkimą. Nueikite persitikrinti!
E. P. MITCHELL CO.
Manufactures of
FINE CLOTHES FOR MEN
1245 BROADWAY BROOKLYN 21, N. Y.
GL 5-2246
(Green Ave. kampas, pirmame aukšte, vienas blokas nuo Gates Ave stoties, važiuojant Broadway BMT linija).

VIENYBĖS METINIS KONCERTAS

1953 M. SAUSIO 25 D. 4 VAL. WEBSTER HALL, NEW YORK, N. Y.

Programoje: neseniai grįžusi iš Europos gastrolių POLYNA STOŠKIŪTĖ ir kiti solistai.
Du orkestrai: Gothic Instrumental Ensamble — programos metu ir Adomo Jezavito — šokių metu.