Savaitinis Laikraštis
Žvaigždė
Išeina kas Petnyčia.

Kaina metams:
Amerikoje ir Kanadoje . . 2 dol.
Lietuvoje ir kitur . . . . 4 rub.

Korespondencijas ir pinigus siunčiant adresuoti:
„ŽVAIGŽDE"
3654 Richmond St. Philadelphia, Pa.

The Lithuanian Weekly
Žvaigždė
(The Star)
Published by
A. MILUKAS & CO.
Every Friday at Philada. Pa.

Yearly subscription $2.00
Advertising rates on application

All communications should be addressed:
"ŽVAIGŽDE"
3654 Richmond St. Philadelphia, Pa.

Amerikos Lietuvių Katalikų Savaitinis Laikraštis

Entered as second class matter March 8, 1909, at the Post Office of Philadelphia, Pa., under the act of March 3, 189.

Nr. 9 PHILADELPHIA, PA. & NEW YORK CITY, 1 D. KOVO (MARCH), 1918 M. Metai XVIII.

MIRĖ JO EXCELENCIJA PHILADELPHIJOS ANTVYSKUPIS E. PRENDERGAST.

Kancleris Hertling prižada Reichstage savyvalda Lietuvai.

VOKIECIAI JAU ARTI PETROGRADO.

A. † A.

Philadelphijos Anvyskupis E. Prendergast.

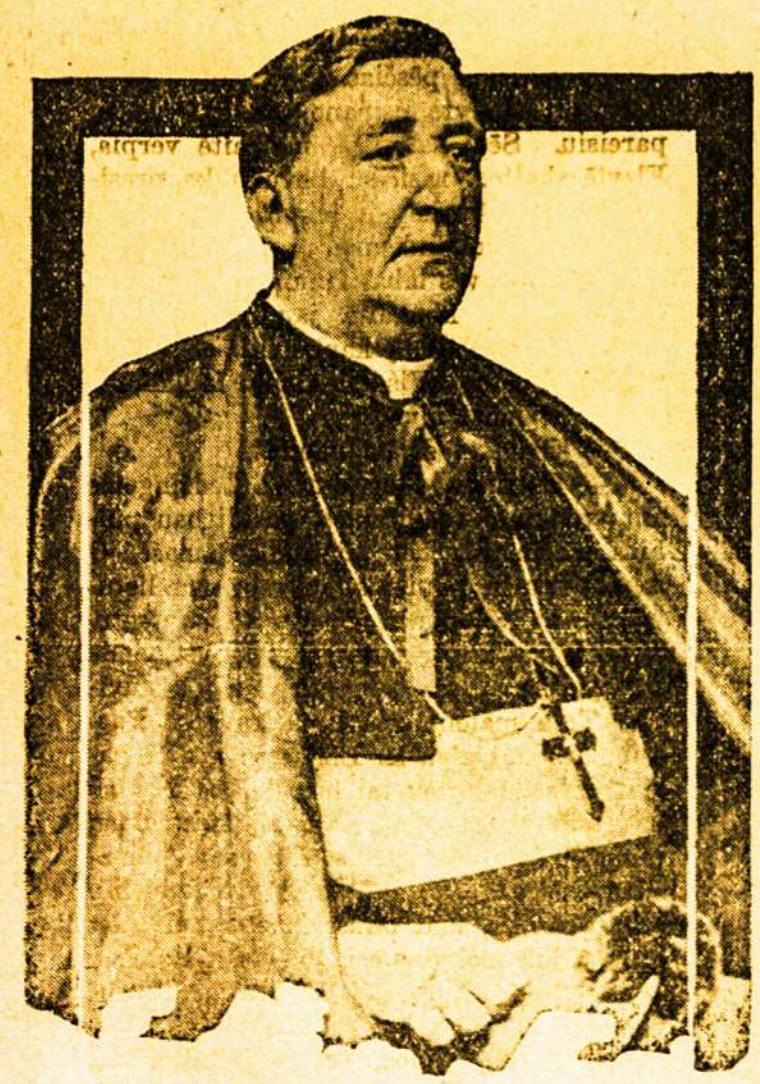

Po sunkiai ir ilgai ligai mirė savo vyskupiškoje rezidencijoje 26 d. vasario 8:25 val. vakare. Gimė 1859 m. Airijoj, išvęstas į kunigus Philadelphijoj 1865 m., pakonsekruotas vyskupu 1896 m., ir paskirtas Pihladelphijos antvyskupiu 1911 m. Platesnis aprašymas apie velionį bus sekančiame Zvaigždės numeryje.

Kaizeris nor pasodint ant Rusijos sosto ex-caro sunų Aleksį.

Rusija priima pažeminančias Vokiečių taikos išlygas.

True translation filed with the Postmaster at Philadelphia., Pa., on February 28 1918, as required by the Act of October 6, 1917.

Kancleris sako Vokietija plenuoja nepirgulmingą valstiją Varšavoj.

APREISKIA SAVYVALDA BUSIANT INSTEIGTA KURSE IR LIETUVOJE.

Associated Pressa, Amsterdamas 26 d. vas. Centralės viešpatybės rengiasi duoti savivaldą provincijoms Kuršo ir Lietuvos, apreiškė viešpatijos kancleris Hertling savo kalboje vakar Reichstage.

Centralių viešpatybių operacijos rytuose, sakė kancleris buvo su tikslu padaryti taiką su Ukraina. Jis pridurė: Męs nemanome įsisteigti Estonijoj ar Livonijoj.

Kancleris tvirtina, kad Centralės viešpatybės paliuosavo Lenkiją su intencija padaryt iš jos neprigulmingą valstiją.

Musų karės siekiai nuo pat karės pradžios buvo Faterlando apgynimas, užlaikymas musų teritorialės nepadalybos ir mus ekonominiam išsivystymui laisvė, sakė kancleris.

—o—

True translation filed with the Postmaster at Philadelphia, Pa., on February 28 1918, as required by the Act of October 6, 1917.

Saksonas Lietuvos karalium.

Associated Pressa. Zurichas, 27 d. vas. Vedamos derybos Saksonijos su Lietuva unijai, pasak depešos iš Dresdeno. Princas Fridrikas Christian, Saksonijos karaliaus antrasai sūnus siūloma Lietuvos karalium. Tarybos rodo, jog lenkų norai atnaujinti seną uniją tarp Lenkijos ir Lietuvos neišsipildys.

—o—

True translation filed with the Postmaster at Philadelphia, Pa., on February 28 1918, as required by the Act of October 6, 1917.

Vokiečiai paėmė Rovno ir Minską.

Berlinas per Londoną, 21 d. vas. Vokiečių kariauna įėjo Minskan savo besivaryme į Rusijos rytus, pasak šio vakaro raportų iš vyriausių stovyklių.

Rovno miestas tapo apvalytas nuo rusų. Karės biūras praneša. Traukiniai su maž-ne 1000 vagonais, kurių daugelis buvo prikrauti maistu, tapo pagrobti, lyginai kaip ir aeroplanai ir neapskaitoma daugybė karės medžiagos.

(Rovno tai tolymiausia į rytus rusų stiprovė Volynijoj. Lutsk'as, vakarinė tvirtovė trikampyje pasidavė vokiečiams 18 d. vasario be mūšių. Trečioji Volinijoj tvirovė Dubno stovi apie pusiaukely tarp Rovno ir miestelio Brody, Galicijos pasienyje).

Karės biuras praneša, jog 1353 kanuolių ir tarpe 4000 ir 5000 mortarų tapo paimta nuo rusų kol kas naujoje kampanijoje. Vokiečiai paėmė nelaisvėn armijos generalkomandantą, 427 apicierius ir 8700 vyrų.

Tarpe Dvinsko ir Pinsko vokiečiai veržiasi link rytų. Generolo von Linsingen judėjimas eina pirmin. Svarbios geležkelio ir plentų jungės tapo užimtos. Vokiečiai perėjo Venden'ą, septyniasdešimts mylių į šiaurrytus nuo Rygos. Vokiečių pulkai iš Moon salos perėjo Moon Sound ir įsileido į Estoniją, užimdami Leal. Kitos spėkos, varydamosis Rygos įlankos pakraščiu, paėmė Pernigal ir Lemsel.

—o—

True translation filed with the Postmaster at Philadelphia, Pa., on February 28 1918, as required by the Act of October 6, 1917.

Petrogradas tikisi vokiečius atitaisysiant tvarką ir padėsiant galą svyruojančiai maištų ir žudysčių valdžiai.

Londonas subata. Intekmingi rusai Petrograde su džiaugsmu laukia vokiečių prisiartinimo, tikėdamiesi jus padėsiant galą pragaištingai nekontroliuojamai anarkijai su maištais ir žudystėmis. Daugybė Petrogrado gyventojų įsigrasinę badu, pairute ir nuolatiniais pavojais, tvirtindami, pasak Daily Mail korespondento, kad po bolševikų valdžia jie patyrė visokias caro valdžios blogybes be jokio gero.

Kuomet vokiečiai vis didesnes dalis užima šiaurinėje Rusijoje, turkų armija Kaukaze pradėjo ofensyvą užatakuodama pirm pasibaigsiant armisticijai, sako Exchange Telegraph' Company'ės krespondentas rusų vakarinės armijos vyriausiose stovyklėse. Turkai užėmė Playana ir suvaržė Kaukazo korpusų evakuaciją palei pajurį.

Pranešama, kad vokiečių įsibriaujančių armijų vyriausiu komandantu yra did.kunigaikštis Hesse, rusų prašalintos carienės brolis.

Petrogrado laikraščiai sako, kad rusų kareiviai šiauriniame fronte pagrobė dvidešimts septynis traukinius, kurie dabar naudojami pergabenimui keturiasdešimties tūktančių kareivių į Maskvą. Vokiečiai, sakoma, neima belaisvių, bet paleidžia rusus po nuginklavimui jų.

—o—

True translation filed with the Postmaster at Philadelphia., Pa., on February 28 1918, as required by the Act of October 6, 1917.

Rusai pralaimėjo didelę laivyno bazą Suomijos įlankoje.

Berlynas per Londoną, 25 d. Vas. Vokiečių kariaunos užėmė Reveli po susirėmimui su rusais. Pskavas, Pernava ir Dorpatas taipgi paimti.

Taip vokiečiai išpildė grumojimą generolo Hoffmann, vokiečių militarinio atstovo Brest Litovske taikos konferencijoje, kuris, rusams paklausus, kas atsitiktų jei jie nepriimtų Vokietijos pasiulymų, pasakė: „Savaitės bėgyje užimsime Reveli". Vokiečiai paskelbė armisticiją panaikinta lygiai savaitė tam atgal nuo vakar vidudienio. Revelis, viena vyriausių Rusijos laivyno bazų, stovi apie šešiasdešimts angl. mylių atstu nuo Suomijos įlankos ir apie 200 mylių nuo Petrogrado.

Pskavas, vienas seniausių Rusijos miestų, yra prie vyriausio gelžkelio Petrogradan ir tik per 170 mylių nuo jo atstu; jis yra jungia svarbių gelžkelių iš Rygos ir Dvinsko. Jis ir Dorpatas per 175 mylias nuo Petrogrado yra artimiausiais lig šiol vokiečių pasiektais punktais nuo Petrogrado. Pernava tai portas prie Baltiko tarpe Rygos ir Revelio.

—o—

True translation filed with the Postmaster at Philadelphia., Pa., on February 28 1918, as required by the Act of October 6, 1917.

Zitomierius ir Dorpatas paimti.

Berlynas per Londoną 25 d. vas. Vokiečių kariauna pasiekė Žitomierių, vyriausią Volynijoj miestą, 110 mylių į rytus nuo Rovno ir aštuoniasdešimts mylių į vakarus nuo Kievo, karės biuras praneša šiandien.

Rovno'e, raportas sako, visas rusų armijos štabas tapo paimtas, išėmus vyriausią komandantą, kuris pabėgo.

—o—

True translation filed with the Postmaster at Philadelphia., Pa., on February 28 1918, as required by the Act of October 6, 1917.

Rusija turi priimti Berlyno išlygas.

Londonas Associated Press'a 23 d. vas. Rusų valdžios gautas bevielis čia raportas sako:

„Vokietija atnaujis taikos derybas ir padarys taiką sekančiomis išlygomis, jei bus priimtos į keturiasdešimts aštuonias valandas:

„Abi paskelbs karę užsibaigusia.

Visos sritys į vakarus nuo linijos nuženklintos Brest Litovske rusų delegacijai, kurios pirma priklausė Rusijai paliauja būt po Rusijos teritoriale protekcija.

Dvinsko srityje ta linija turi būt pratęsta iki Kuršo rytinei sienai".

Senesni tų sričių su Rusija ryšiai toliau nedaro jokiame atsitikime juos priderystėje sulig Rusijos. „Vokietija ir Austro—Vengrija turi pasiryžimą nuspręsti tų sričių likimą santarmiai su jų gyventojais.

Livonija ir Estonija turi būt paliuosuotos nuo rusų kariumenės ir „raudonosios gvardijos".

Rusija turi padaryt taiką su Ukrainos respublika. Ukrainą ir Suomiją turi umai evakuoti rusų kariauna ir raudonosios gvardijos.

Rusija turi iš paskutinųjų stengtis sugrąžinti Turkijai Anatolio sienas.

Turi būt tuojaus įvykinta visiška rusų armijos demobilizacija, įskaitant ir naujai suformutus dabartinės valdžios pulkus.

Tos išlygos turi būt priimtos į keturiasdešimts aštuonias valandas; Rusų įgaliotiniai privalo umai keliauti į Brest Litovską ir pasirašyti toje vietoje į tris dienas ant taikos tarybų, kurios turi būt patvirtintos raštu laike dviejų savaičių.

—o—

True translation filed with the Postmaster at Philadelphia., Pa., on February 28 1918, as required by the Act of October 6, 1917.

Lenin ir Trozki priėmė kaizerio pažeminančias išlygas taikos įvykinimui.

"Vokiečių taikos išlygas priėmė Nikolai Lenin, bolševikų premieras ir Leon Trotzki, užsienių ministeris varde Sovietų centralio išpildančiojo. Tą pranešimą paduoda oficijalis rusų raportas apturėtas bevieliu. Jis prideda, kad Rusija tuojaus pasiųs delegaciją į Brest Litovską.

—o—

True translation filed with the Postmaster at Philadelphia, Pa., on February 28 1918, as required by the Act of October 6, 1917.

Alando salas paėmė Švedai.

Petrogradas, 19 d. vas. (suvėluota). Bolševikų vyriausios kvatieros patvirtina švedus paėmus Alando salas. Išsodinimui kareivių smarkiai priešinosi bolševikų gvardija.

Svedijos parliamentas vakar priėmė valdžios pasiūlymą kariškam įsimaišymui. Premieras Eden pasakė projektą būsiant įvykintu pagal sutartį tarp Svedų raudonosios gvardijos, kurią pariamia rusai ir baltosios gvardijos, kuri stengiasi nuversti bolševikus.

Alando salos, kurios seniaus prigulėjo Svedijai, daugumoje apgyventos švedų, kurie atkartotinai maldavo Stockholmo globos ir sugrąžinimo salų Svedijai.

—o—

True translation filed with the Postmaster at Philadelphia., Pa., on February 28 1918, as required by the Act of October 6, 1917.

Ex-Carienė valdytoja.

Londonas, 25 d. Vas. Vokietija plenuoja sugrąžinti Rusijoj monarkiją, pasak telegramos, datuotos pėtnyčioje Petrograde Morning Post'ui. Ji sako, kad did.kunigaikštis Hesse tapo paskirtas Rygos sekcijoj vokiečių fronte vyriausiu komandantu. Jo sesuo, depeša sako, buvusi carienė Aleksandra, kaipo savo sunui globėja, esant maloniausia vokiečių kandidatė sostui užimti. Buvęs caras nepriimsiąs sosto iš vokiečių rankų.

Bolševikai parūpino valdymo formą, kurią vieni rusai tesupranta — tikrą despotizmą. Jie išgrindo kelią monarkijai sugrįžio."

Generolas Bruževičia tapo paskirtas ženklanešio Krylenko įėdiniu kaipo vyriausias Rusijos armijos komandantas, pasak Berlyno depešų, prisiųstų iš Amsterdamo Central News Agentura.

Gen. Bruževič, anot pranešimo, tapo apšauktas diktatorium ir įsakė Rusijos kariaunai kovoti iki paskutinųjų. Bruževič pirma buvo Krylenko štabo viršaičiu.

—o—

True translation filed with the Postmaster at Philadelphia, Pa., on February 28 1918, as required by the Act of October 6, 1917.

Rusijos chaosą aprašo savo akimis regėjęs vokietys.

SAKO PASAŽIERIAI SALA TRAUKINIUOSE, 500.000 BE DARBO PETROGRADE.

Amsterdamas, 24 d. vas. Berlyno Tages Zeitunge aprašo vienas akičnas liudininkas suirutės padėjimą Rusijoje. Pasažieriai traukiniuose sušalo mirtinai dėlei stokos stiklų vagonų languose. Kada Vokiečių Austrų delegatai apleido Petrogradą jie per daugel dienų nebuvo valgę duonos. Petrograde yra tik dvi lokomtivos, kurios tepajiegia važiuot dešimtį mylių į valandą.

Inžino pataisymai pirmiau kainuojanti 30.000, dabar kainuoja 500.000 rublių. Virdulio sunitavimas kainuoja 70.000 rublių, kas sako korespondentas, visai nestebėtina, kadangi nituotojas gauna keturiasdešimts rublių už trijų ar keturių valandų dienos darbą. Petrograde yra pusė milijono be darbo žmonių ir šalies pramonės išdirbystė nupuolė ligi 5 nuošimčiui normalės.

Kaikuriuose distriktuose dauguma pabrikų sustoję. Cukraus produktas susimažino nuo 100.0000.00 pūdų (pūdas apie trisdešimts šeši ir pusė svaro) iki 40.000.000 pūdų, o sekantį metą nepasieks nei 10.000.000.

Finansų ministerijos viršaičiu yra kolegijos studentas, Penktosios armijos viršaičiu — buvęs aktorius, telegrafų viršaičiu—valdžios-tarnas (clerk), valdžios-repoteriu finansinės komisijos Brest Litovske buvo „činovnikėlis", kuris, kaip sako rašėjas, neturėjo nė mažiausio supratimo apie paprasčiausias apyvartos problemas. Pasižymėjusio Pavlovo pulko komandantu yra moteriškė.

Danas Petrogrado gydytojas ilgame laiške atspaustame Hague Nieuwe Curant, sako, kad lynčiavimai atsitinka kasdieną. Jis užbaigia „Rusija taip visiškai suirus, jog daug metų praeis kol ji atsitaisys".

—o—

True translation filed with the Postmaster at Philadelphia, Pa., on February 28 1918, as required by the Act of October 6, 1917.

Hertling priima prezidento taikos principus, bet reikalauja prisidėti ir kitus talkininkus.

PREZIDENTO TAIKOS PAMATAS.

Prezidentas savo kalboje Kongrese 11 d. Vasario išdėstė sekančiai kaipo vienatinį pamatą generalės taikos aptarimui:

Pirma. Kad kožna dalis galutinio sutvarkymo būtų paremeta ant tikros tiesos to įpatingo reikalo ir ant tokio sutvarkymo, kad įvykinti nuolatinę taiką.

Antra. Kad žmonės ir provincijos nebūtų blaškomi nuo viešpatystės prie viešpatystės lyg kad jie būtų vien kokiu spėkos balanso judinamu turtu ir žaislo užstatu net didžiausio žaislo, dabar pasmerkto, bet, kad

Trečias. Kiekvienas teritorialis sutvarkymas, įeinąs šion karėn turi būt padarytas interese ir naudai paliečiamų gyventojų ir ne kaipo dalis vien tik sutvarkymo ar nusileidimo reikalavimuose tarp priešingų valstijų; ir

Ketvirtas. Kad visoms gerai apspręstoms tautinėms aspiracijoms būtų suteikta didžiausia satisfakcija, kokia gali būt joms suteikta be įvedmo naujų ar įamžinimo senų vaido ir antagonizmo elementų, kas ateityje galėtų suardyti Europos ir nuosakiai pasaulio ramybę.

ANTANIUKAS

(Iš Daktaro Pasakojimų.)

(Tąsa.)

— Ne! Tik šventieji žmonės tegal pamatyti Aniolus... Aš negaliu! Bet vis tiek, aš žinau, kad ne vienas einu. Jis mane saugoja nuo pikto. Aš juk nevaikščioju dažnai, tik ant Kalėdų, ant Velykų, ant Užgavėnių... Esu mieste ten pat, kvateroje pas dėdienės.

— Ar gerai ten tau? Ar linksma?

— Nieko sau, bet ilgu vienam... namie geriau! Norėjau, kad Elzytė kartu su manimi mokytųs, bet tėvelis sako: „Bobai, sako, mokslas nereikalingas."

— Kas ji tokia, ar tavo seselė?

— Ar Elzytė?

— Teip.

— Žinoma, sesuo. Už mane maželesnė. Bet kad ir boba, o delto teip nori mokytis! Aš ją labai myliu, jokio berniuko teip nemylėčiau. Aš ją mokau... ne rusiškai, kam jai bobai, bet lietaviškai.

— Tai tu ir lietuviškai moki skaityti?

— O kaipgi! Mamaitė seniai išmokė... Kokią knygą paimu, tokią skaitau. O rašyti lietuviškai niekas manęs nemokė, o aš delto rašau! Pats išmokau! Dėdė tik vieną sykį raides parodė, ir gana.

Elzytė jau paskaito abėcėlę, dabar aš jai rašyti parodysiu. Kaip pramoks, parsiųsiu jai laišką namon...

— O daugiau seserų ir brolių ar turi?

— Yra dar Levukas... Et, kas iš jo! Mažas dar, kvailas visiškai.

— Tai tu gudragalvius temyli, matai koks!

— Myliu ir Levuką... bet kad jis toks, tik rėkia, verkia... tokie nuobodųs tie maži vaikai!

Sutemo visiškai. Jau išvažiuojant man iš Užvenčio, snigo retais, mažučiais trupinėliais; dabar dangus apsiniaukė dar daugiau ir trupinėliai persimainė į gerus „ubago kąsnius." Dideli, minkšti sniego gabalėliai krito tankiai, tyloma, lengvutėliai, apklodami mus tarsi kokiu baltų gulbių plunksnų apdangalu. Tyla viešpatavo visur, tik laibas mano „studento" balselis skambėjo ir skambėjo be paliovos, lyg sidabrinis varpelis, lyg vieversio daina.

— Tai, kad stebėsis namie, mane pamatę! — kalbėjo jis vėl. — Nė laukte šiandien manęs nelaukia. Tėvelis žadėjo rytoj atvažiuoti į turgų ir mane parsivežti namon. Bet jau šiandien učitelis mus paleido... teip ilgai laukti dar lig rytojaus, ėmiau ir išėjau pėsčias. Nė mamaitė, nė Elzytė ir manyte nemano, kad šį vakarą pareisiu. Sėdi sau visi, mamaitė verpia, Elzytė skaito... rasi, su Levuku ką prasimano... o aš šmakšt, ir įeinu!

Prasijuokė linksmai.

— Tai tavęs labai laukia namie?

— Aijai! Mamaitė jau rytojui tikriausiai taiso bulbių kankolus... o rasi, ir ragaišius kepa. Vis tai manęs laukdama. Jie mane labai myli!...

— O ką gi dirbsi namie?

— O, turiu daug darbo! Ledžingoms ant tvenkinio važinėsiuos, pasidirbau puikias ledžingas... bet tai atsilsėdamas. O teip — turiu popieros, rašysiu sau lietuviškai, kad mamaitė ir Elzytė suprastų. Mamaitė man pirko knygikę su dainomis nuo pauperio, aš jas perrašysiu į sąsiuvinį... Teip malonu rašyti iš knygos! Paskui pasiskaitysiva su Elzyte, mamaitė pasiklausys... O, kiek tai bus darbo! Juk aš dar teip greit nemoku rašyti, kaip musų učitelis kad rašo! Pamažėliais sau, pamažėliais... Ir kokių ten gražių yra dainelių, ak tu, Dieve, kad tamsta žinotumei! Bet tamsta juk mokytas esi, tai viską žinai?

— Rasit ir žinau; ar neatmeni bent vienos?

— Vieną, rodos, traputį... atmenu... palukėk, kaip čia: „Karvelėli-paukštužėli, kodel tu burkuoji, ar vargelius, ar kryželius tu savo rokuoji?"... O toliau nebeatmenu...

— Aš pabaigsiu.

Ir variau toliau Vienožinskio dainelę. Mano berniukas įsmeigė į mane akis ir visas pavirto klausymu.

(Toliaus bus.)

True translation filed with the Postmaster at Philadelphia., Pa., on February 28 1918, as required by the Act of October 6, 1917.

20.000 vokiečių atsisakē atakuoti, sako Bolševikai.

Petrogradas 24 d. Vas. (suvēluota). Siandien prasidejo skelbimai raportų apie kariškas operacijas. Pirmas raportas tvirtina, kad 20.000 vokiečių atsisakē atakuoti rusus naujoje kampanijoje.

Hapsal ir Venden tapo vokiečių paimti, kurie kovojo su latvių pulku. Stotis Korsovsk ir mietelis Ostrov vokiečių paimti. Lenkai artinasi iš Mogilevo linkui Bobruisko, bet dažnai kareiviai dideliais buriais pabēga.

Vokiečiai, pranešama, žudo „raudonąsias gvardijas" kaipo maištininkus, tečiaus paleidžia reguliarēs armijos kareivius. Bolševikų organas Pravda sako, kad vokiečiai sugrąžina rusų apicierams nuluptus epoletus ir verčia rusų kareivius anuos saliutuoti.

Generolas grafas Mirbach, užimančių Estoniją ir Livoniją armijų komandantas, įsakē paleisti iš kalējimų visus Estonijos baronus, apreikšdamas, kad jie dabar jau po vokiečių globa.

Išvogimai baronų Rusijon būsią baudžiami užlaikymu bolševikų užstatais.

Amerikos Liet. Seimas.

Amerikos Lietuvių Seimas bus New Yorke, kovo 13-14 d., 1918 m. Draugijos, centralių organizacijų kuoposskyriai privalo siųsti nuo 50 narių po 1 atstovą. Kiekviena draugija, kuopa-skyrius siunčia atstovą, jei turi nemažiau 25 narių. Mažiau 25 narių turinčios gali susidēti su kitomis draugijomis, kuopomis.

Specijaliai kvietimai draugijoms, kuopoms nebus siuntinējami. Per laikraščius pakvietimas yra galutinas. Tad draugijos, kuopos, parapijos lai renka atstovus ir apie tai lai iškalno praneša Seimą Rengiančiai Komisijai, pažymint atstovų vardus ir kiek draugija, kuopa narių turi. Paliudijimo-mandato formą rasite kitoj laikraščio vietoj.

Visokiais Seimo reikalais susižinoti kreipkites:

SEIMO RENGEJAMS,
STA. W, BOX 58, BROOKLYN, N. Y.

Paieškojimai.

Kazys Labutis iš Sakališkių, Igliaukos parapijos, Mariampolēs apskr., Suvalkų gub. paieškau savo tetos Barboros Lakickiutēs iš Patašinēs, gyvenančios Amerikoje. Mano antrašas: Voronež, gimnazija Ičasa učen. VI klassa Kaz. Labutisu Russia.

Aš Jieva Karalaičiutē paieškau savo brolių Andriaus ir Jurgio Karalaičių. Girdējau Jurgį gyvenus Shenandoah'ryje Pa., o Andrių ant farmos New Haven, Conn. Jiedu paeina iš Suvalkų gub., Kalvarijos pavieto, Udrijos parap. Pakašavo kaimo.

Meldžiu atsiliepti ar kitų žinančių apie juos pranešti sekančiu antrašu. Jieva Karalaitis (po vyrui Tolitienē) 68 Walnut Str., Stamford, Conn.

Paskelbimas.

MUS NUODEMES.

Gyvulis pasirenka sau maistą atsakantį savo gamtai ir reikalui, iš gimtu instiktu ima jo tik tiek, kad užganēdinus savo badą. Bet žmogus laužo tas proto teises kas dieną. To pasekmēs vadinasi dispepsija, nevirškinimas, apsvaigimas etc. Girdime nuolatinius pasiskundimus užkietējimu, išputimu, riaugējimu, galvos skaudējimu, nervuotumu, — ir visom tom negalēm Trinerio Amerikinis Elixiras iš Kartaus Vyno tai gyduolē, kuriai gali užsitikēti. Ji išvalo pilvą, padeda virškinimui, sugrąžina apetitą, — trumpai, ji pergali visas klaidas. Kaina $1.10. Aptiekose. Nuo nušalimų, nikstelējimų, išsisukimų, sutinimų reumato ir neuralgijos tai Trinerio Linimentas gyduolē be sau lygios. Kaina 35c. ir 65c. Aptiekse, Krasa 45 ir 75c. Joseph Triner Company, Mfg. Chemists, 1333 1343 S. Ashland ave., Chicago, Ill.

Parsiduoda

geras namas su visais rakandais įskaitant pianą, divonus ir tt. Visa tai galima įgyti už 2.600 dol. Atsišaukit pas savininką Mr. M. Dauknis 3170 E. Belgrade Str., Philadelphia, Pa.

Elektrikos Šviesa Ekonomija.

Ekonomiška Elektrikos šviesa tai papraštas dalykas. Atsakantis pasirinkimas Mazda lempos tinkamo didumo, sujungtos su išmintingu svičių intaisymu daro Elektriką prieinama mažiau siems namams. Vien sveikatos delei reikētų butinai naudoti Elekriką Pareikalauk smulkmenų kaslink mųs lengvo išmokesčio už invedimą vielų.

THE PHILADELPHIA ELECTRIC CO.

TENTH AND CHESTNUT STS.

Bell Phone, Dickinson 3095 M.

Dr. Ignotas Stankus

1210 S. Broad St., Philadelphia, Pa.

Physician and Surgeon (lietuvis gydytojas ir chirurgas pabaiges Indianos Universiteta) Gydo visokias ligas vyru, moteriu ir vaiku. Daro operacijas. Ofiso valandos: 9-11 rito, 2-4 po piet. 7 9 vakaro. Nedelioms: 9-11 rito 1-4 po piet.

Dr. W. J. WINTERS

Daktaras ir Chirurgas

pabaiges daktarystės moksiu Jefferson Medical Collegijoj su pagarba Specijalistas akių ligose, nosies ir gerklės. Gydo pasekmingai moterų ligas.

OFISAS: 110 W. Oak str., netoli S. Jardin st. SHENANDOAH, PA.

Karės taupinino stampos ir paliudijimai.

Nuo 3 d. gruod. 1917 ir laike 1918 su Suv. Valstijų valdžia išleido per visas bankas, paštų ofisus kitas agenturas, kaip paskirta pinigyno sekretoriaus, karės taupinimų stampas bei paliudijimus, suteikiant kiekvienam vyrui, moteriškei ir vaikui Suvienytose Valstijose progą padēt valdžiai laimēti karę ir įdēti savo pinigus į Suv. Valstijų apsaugas — saugiausią ir tikriausią pasaulyje indēlį. Kiekvienas žmogus nepaisant kaip jis bedinas bebūtų, gali pradēt čēdyt savo penus, nikelius ir dešimtukus kol nesurinks 25 c. kad nusipirkus užčēdo stampą ir gavus užčedo kortą.

Kada surinksite 16 užčēdo kortų reiškiančių $4.00 sučēdytų, pridēkit kelis centus padengti pelną, kuris jau buvo gautas (Gruodyje 1917 ir Sausyje 1918 jis bus 12 centu, ir išmainyk jį ant karės taupinimų stampos, kuri jau kainuos $5.00 1 d. Sausio 1923 m. — kildama kainoje nuo 4 bertaininio surinkto nuošimčio, kurį valdžia išmokēs jums už jųs pinigus. Su karės taupinimų stampomis jųs gaunate veltu karės taupinimų paliudyjimą, ant kuriojus užlipinate savo karės taupinimų stampas. Karės taupinimų paliudijime yra 20 vietų ir kada tik galit nusipirkti kitą karės taupinimų stampą, uždēkit ant savo paliudijimo, kol visų vietų neužpildysite stampomis, už kurias valdžia išmokēs jums sausio 1 d. 1923 m. $100.00, nors jųs būsite mokēję už jas tik apie 82.40. Tai yra, jei galit pirkti 20 karės taupinimų stampų prieš pabaigą sausio 1918 m. jos jums kianuos tik apie 82.40, tečiaus paliudijimas (certificate), kurį už jas gausite pareis į 100 per penkis metus, duodamas jums grynо pelno $17.60, t. y. nuošimtis kurį valdžia jums išmokēs už paskolinimą jai savo pinigų.

Jei kada nors reikalaulumēt pinigų ir norētumet gaut užmokēsti už savo paliudijimą, galit pervesti by kuriam Suvienytų Valstijų pačto ofisui ir pranešdami 10 dienų iš kalno, apturēsit pilną sumą, kurią įmokējot. Kitais žodžiais jei jųs pirksite stampą už $4.12 sausyje 1918 m. ir perleisit ją paštui sekantį gruodį, gausite 4.23 c.

TRINERIO SVEIKATOS KALENDORIUS.

Naujas 1918 metų sveikatos kalendorius yra puikesnis už visus kitus, pirmiaus buvusius. Puiki figura Sveikatos Dievaitēs (Goddess of Health), su žolēmis, iš kurių sudaromi Trinerio vaistai, savo prieglobstyj, padaro viduriną kalendoriaus dalį. Penki istoriški paveikslai iliustruoja evoliuciją vaistų dirbimo, ir du reginiai parodo moderišką įtaisymą Trinerio Chemiškos Laboratorijos. Siųskite 10 c. padengimui persiuntimo kaštų. Jos. Triner, Išdirbējas Trinerio Amerikoniško Kartaus Vyno Elixiro ir kitų gyduolių, 1333—1343 So. Ashland Ave., Chicago, Ill.

Geresnē Sviesa su mažiau lēšų.

Naudodamas C. E-Z šviesasvietoje jųs atviros liepsnos žiburio, gauni daugiau

Nei dusyk tiek sviesos

ir sunaudoji mažiau nei

Puse tiek gazo.

Jos gali būt by kur pritaisytos ir galima jas naudoti su jųs atviros liepsnos stiklu. Jos doda smagią ir sveiką akims šviesą, ir seniems įtaisams priduoda naują išvaizdą.

Priduok seniems įtaisymams naujų išvaizdą 790 C. E-Z Šviesos Kompletas su trim valkalēlias savitu, užžiebtuvu, gaubčio rinke, 767 gaubčiu, $2.00.

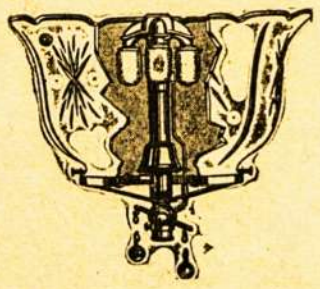

Naudodamas savo tiklus, tą N. 750 C. E-Z Šviesą su trimis valkalēliais ir savitu užžiebimu gali įgyti už $1.50.

Palinksmink savo namą ilgiems, tamsiems žiemos vakarams įvezdamas visur C. E Z gazo šviešas pas save.

MAŽA MENESINE ĮSMOKESTIS

Atsilankyk mųs krautuvēse ar pareikalauk per telefoną ar raštu mųs žmogų ateiti.

THE UNITED GAS IMPROVEMENT CO.

Broad & Arch Streets
Broad and Tasker Streets
1706 North Broad Street
2209—11 North Front Street
135—37 S. 52nd Street
4419 Frankford Avenue
5534 Germantown Avenue
4236 Main Street, Manyunk.

Algimantas

arba Lietuviai XIII šimtmetyje.

Parašē DR. V. PIETARIS.

Viena puikiausių lietuvių kalboje istoriška apysaka, 5-se tomuose

Kaina atskiro tomo 50c.
Visi 5 tomai sykiu $2.50

"Žvaigždē"

3654 Richmond St. Philadelphia, Pa.

Gerb. „Žvaigždēs" Skaitytojams.

Kas lig šiol da neatsiuntē prenumeratos už „Žvaigždę" meldžiami pasiskubinkite, nes, sulig pačto tiesių, ne užsimokējusiems būsime priversti sustabdyti laikraštį. Dabar geriausia proga užsisakyti „Žvaigždę", kuomet už prisiuntimą metinēs mokesties $2.00 ir dar pridējus 15 ar 35 centus, galima gauti daug brangesnes dovanas negu metinē „Žvaigždēs" prenumerata. Taigi laikraštis pareina uždyką. Pasinaudokit gera proga! Red.

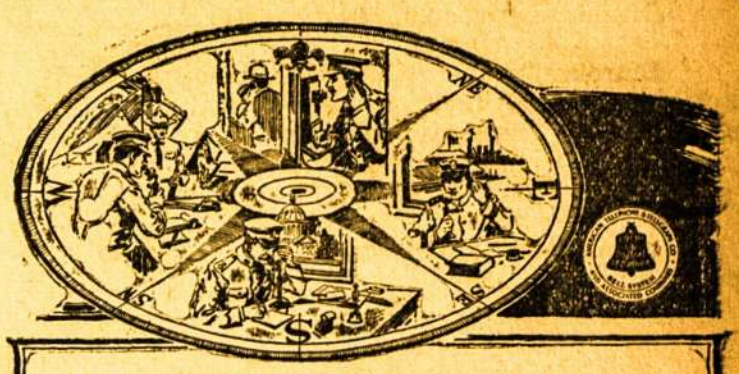

Visos šalies prisirengimas.

Šia uriai, Pietus, Rytai, Vakarai—visi dirba kad tautą pastačius į kovojančią puošą!

Ir toje milžiniškoje užduotyje, šalies telefono tinklynas buvo ir bus toliau *didžiu butinu komunikacijos agentu.*

Bell Sistema inrasē kiekvieną saltini jos reikalams ir paaukojo neapribotai visus Valdziai.

Tas, kartu su milžiniškai pasidauginusiais komercijos reikalavimais patarnavimo, generalis medžiagos trukumas ir įsirašymas bei paēmimas didelio skaičiaus tekniškai išlavintų darbininkų, kurie negali būt *uzvaduojami bus, tikimasi, suprasta istikimu Amerikieciu, jei veliaus prireikēs privatiniems patogumams, uzleisti vietą umiems Valdzios reikalams.*

The Bell Telephone Company of Penna.

Dideles Dovanos!

DUOSIME VISIEMS, KURIE PIRKS PER ŠITUOS VASAROS IR RUDENS MĖNESIUS KNYGŲ IŠ MUSŲ REDAKCIJOS.

Kodel? Gi todel, kad norime paraginti musų tautiečius, busiančius laisvos Lietuvos piliečius, kad ir vasaros ir rudens vakarus nepakeistų gerų knygų skaitymo važinėjimams po piknikus, išvažiavimus ir t. t.

Reikia, labai reikia žmogui atsilsio, sviežio oro, bet tą atsilsį geriausiai pasmaginti galima pasiėmus gerą knygą.

Šitas knygas patariame pirkti:

Algimantas, arba Lietuviai 13-me amžiuje. Istoriškas Dr. Pietario romanas 5 tomuose. Tai viena geriausių musų literaturoje knygų 2.50

Fabijolė arba Bažnyčia Katakumbose. Ta Kardinolo Wisemano istoriška apysaka yra išversta į visas europejiškas kalbas. Musų kalbon ją išvertė velionis kun. V Varnagiris. Tai klasiškas veikalas, su kuriuom turi kiekvienas apšviestas žmogus susipažinti. 1.00

Kova ties Žalgiriais. Istoriška drama iš garbingos musų senovės, parašyta Dr. Pietario. ..... .25

Kunigo Giminė. Graži apysakėlė iš po velionio kun. Geručio (Bolvačo) plunksnos. Tai vienas jo geriausių literatiškų veikalų. ..... .20

Iš Kelionės po Europą ir Aziją. Šita knyga tai unikatas musų literaturoje. Gražiausia kalba čia aprašyta lietuvės patrijotės mintys, atsilankius Prancijos ir Vokietijos žemėse, taipgi Lietuvoje ir senovės lietuvių žemėse, taipgi Azijoje, Kaukaze, Maskvoje, Petrapilyje ir tt. Be biskio 400 puslapių ta knyga papuošta suviršum 100 gražių iliustracijų. Popieros apdarais 2.00
Audeklo apdarais 2.25
Skuros apdarais, paauksuotais kraštais 3.50

Kas norėtų išsirinkti rinktinę dovanėlę, kurią gavęs tikrai brangintų, teperka šitą knygą.

Ne Mieste Laimė. Garsio visame pasaulyje Pierre l'Ermite'o apysaka, išversta į musų kalbą Julės Pranaitienės. 1.00

Vaičaičio Eilės. Su velionio musų dainiaus plačia bijografija ir paveikslu. Ypatingai tinka ta knygelė pasiimti išvažiuojant kur pusdieniui ant atsilsio. ..... .75

Patrimpo Laiškai. Parašyta velionio kun. A. Kaupo. Kas mėgsta rimtesnį skaitymą ir nori prasimokinti apsišviesti, šitoje knygoje ras daug savo protui dvasiško maisto. ..... .60

Pasikalbėjimas Giesmininko su Lietuva. Vyskupo A. Baranausko vienas iš geriausių patriotiškų tvariniu Skaitydamas tą musų tėvynmeilio veikalą smagiai praleisi kelias atsilsio valandas. Kaina tik ..... .05

Pradžia ir Išsiplėtimas Katalikų Tikėjimo. Parašyta Vyskupo Mot. Valančausko. Gražiausia klasiška kalba čia aprašyta pirmųjų amžių katalikų istorija..... 1.00

Sodžionių Teologija. Pritaikinta prie sodiečių nuomonės. Katekizmo formoje ir trumpais pamokslėliais kliasiška to musų rašliavos korifėjaus, kun. J. Geručio, čia išdėstyta visa, kas apšviestam lietuviui katalikui žinotina. Jaunesnieji musų inteligentai vien del kalbos gražumo privalėtų tą knygą studijuoti. Puslap. 285. 1.00

Skaitymai iš Šventųjų Gyvenimų kiekvienai metų dienai. Su paveikslais. 4 tomuose. 3.00
Su gražiais audeklo apdarais 3.50
Drutais skuros apdarais 4.50

Biurokratai. Graži Jono Kmito apysakėlė iš paskutinių atsitikimų Lietuvoje. Čia gražiai ir vaizdžiai aprašyta Rusijos biurokratų šeimininkavmas Lietuvoj.. .25

Kam netinka šios knygelės, gali pasirinkti kitas iš musų kataliogo.

Kas pirks knygų nemažiau kaip už 2 doleriu — tam duosime dovanų už 30 nuošimčių. Perkantiems už nemažiaus kaip už 5 dolerius, duosime dovanų

"ŽVAIGŽDĖS" PRENUMERATĄ.

vieniems metams ir dar pridėsime auksinį rankančių

Kas nenori laikraščio "Žvaigždės", tas galės pasirinkti knygų iš musų kataliogo už 2 doleriu.

Pinigus ir užsakymus meldžiame siusti šiuo adresu

A. MILUKAS & CO.

2654 Richmond Street, Philadelphia, Pa.

Amerikos Lietuvių Kat. Laikraščiai.

Naujas Laikraštis

Susivienijimas Liet. R. K. Amerikoje leidižia savaitinį laikraštį

"GARSAS"

„GARSAS" eina kas ketvergas, didelių 8 puslapių, 7 kolumnų formate.

„GARSAS" yra vienu geriausių ir svarbiausių Amerikos lietuvių katalikų laikraščių.

„GARSUI" sandarbininkauja gabiausieji Amerikos lietuvių rašytojai, publicistai, visuomeninkai.

„GARSO" prenumerata metams $1.50, pusmečiui $1.00.

ADRESAS:

"GARSAS"

456 GRAND ST., BROOKLYN, N. Y.

„TIKYBA IR DORA."

laikraštis leidžiamas Kunigų Marijonų Chicagoje eina du kartu į mėnesį.

Rašo apie tikėjimo dalykus, paduoda, žinių iš katalikų visuomenės gvyenimo, duoda atsakymų į visokius užklausimus iš tikėjimo ir doros srities.

KAINA METAMS $1.00; vieno numerio — 5c.

Agentams už metinę prenumeratą duodame 30c., už pavienius numerius po 2c.

Adresas: „TIKYBA IR DORA"

1631 W. North Ave., Chicago, Ill.

Kas nori gauti vieną numerį, turi atsiųsti 2c. krasos ženklelį.

SKAITYKITE IR PLATINKITE

Lietuvių Darbininkų Sąjungos

Laikraštį

"DARBININKĄ"

EINA UTARNINKAIS, KETVERGAIS IR SUBATOMIS

Jame rasite žinių iš viso pasaulio.

"DABININKAS" visuomet turi viso to, kas darbininkui svarbu, naudinga, indomu ir suprantama.

Prenumeratos Kaina:

Tris Kartus savaitėje metams		$3 00
Vieną kartą savaitėje	"	$1.50
Bostono apielinkėje	"	$4.00
Užrubežyje	"	$4.25
Vienas numeris		3c.

Reikalaukite pas agentus arba

"DARBININKAS"

242 W. Broadway, So. Boston, Mass.

Jei trokšti apšvietos

ir sveiko maisto savo protui, tai skaityk dvisąvaitini ilustruota jaunimo laikraštį

„VYTI"

„VYTIS" yra vienatinis ir pirmutinis jaunimo laikraštis Amerikoje.

„VYTYJE" telpa geriausi raštai musų jaunų rašytojų, literatu ir sudentų.

„VYTYJE" rasi žinučių iš Amerikos bei Lietuvos jaunuomenės gyvenimo.

„VYTIS" leidžiamas tautiškaj—katalikiškoje dvasioje.

„VYTI" leidžia Lietuvos Vyčių jaunimo organizacija.

Metam „VYTIS" kanuoja $1.50, pusmečiui .75c.

L. Vyčių organizacijos nariams „VYTIS" siunčiamas už mėnesines mokestis.

Prisiųsk savo antrašą ir už 2 c. ženklelį, o viena numeri pažiurėjimui prisiųsime veltui.

Visais reikalais kreipkities:

„VYTIS"

731 West 18th St., Chicago, Ill.

LAIKAS VISIEMS PRIE ŠVIESOS

Jei trokšti įgyti tikrą šviesą, užsisakyk laikrašti

"ŠVIESA"

kuri skaitydamas pats apsišviesi ir kitam galesi prie šviesos parodyti kelią.

„SVIESA" rašo labai daug pamokinančio apie žmogaus pažangą, umą.

„SVIESA" kainuoja metams tik 50 centų.

Visokiais reikalais kreipkitės adresu:

"ŠVIESA",

46 CONGRESS AVE.,
WATERBURY, CONN.

Tik vienas iš šio burio užsisakė "DRAUGĄ", bet "draugas" taip indomus, kad visi užsisakusiojo draugai ir prietelai jį nori skaityti.

Kam lysti kaimynams į akis, prašinėjant "DRAUGO" pasiskaityti, kam kitiems nesmagumus daryti, kad gali pats sau "DRAUGĄ" išsirašyti. Dienraštis "DRAUGAS" metams kainuoja $4.50, Chicagoje $6.00. Vienas numeris pamatymui siunčiamas dykai.

Adresas:

"DRAUGAS"
Lithuanian Daily Friend
CHICAGO, ILL.

Skaitykite ir platinkite "LIETUVIŲ BALSĄ"

LIETUVIU BALSAS rūpinasi žadinti lietuvių tautos sąmonę ir stiprina jų dvasią, kad kantriai lauktų karo pabaigos.

LIETUVIU BALSAS padeda šviesties ir tobulinties; jis ragina tautiečius šiuo ištrėmimo metu pasimokyti iš svetimtaučių, kas tik dora ir naudinga, o nesigabenti grįžtant tėvynėn nieko, kas žemina mūsų tautą.

LIETUVIU BALSO didžiausias troškimas sujungti tautiečius viena tautos ir tėvynės meilės uosta ir paruošti kiekvieną lietuvį, kad, kaip tik paliaus žvangėję ginklai, tuojau grįžtų Lietuvon, nes tėvynės žemelė pavirtusi per karą dirvonais, prirausta duobių ir griovių, laukai ariama ir valoma, o nugriauti tėvų kapai — aptveriami,

LIETUVIU BALSAS, dėdamas savo skiltyse kuopigiausia kaina skelbimus—jieškojimus, grąžina tėvams vaikus, vaikams tėvus, padeda surasti nuklydusius brolius, seseris, gimines ir pažįstamus.

LIETUVIU BALSO **kaina:** Rusijoje metams **5 rb.**; 9 mėnesiams **3 rb. 90 kap.**; 6 mėnesiams (pusei metų) **2 rb. 60 kap.**; 3 mėnesiams **1 rb. 30 kap.** vienam mėnesiui **45 kap.** Užsieniuose metams **9 rb.**; 9 mėnesiams **6 rb. 80 kap.**; 6 mėnesiams (pusmečiui) **4 rb. 60 kap.**; 3 mėnesiams **2 rb. 35 kap.** 1 mėnesiui **80 kap.** Skyrium numeris **5 centai.**

Iš Amerikos pinigus, laiškus gauname. Siuntinėti „Liet. Balsą" į užsienius rusų cenzūra nekliudo.

SKELBIMU KAINA. Petito (smulkaus rašto) eilutė (dalinant puslapį į keturias skiltis) prieš tekstą — 60 kap.; po teksto — 30 kap. Pabėgėliams, jieškantiems giminių arba darbo petito eilutė po teksto — 10 kapeikų. Amerikoje prieš tekstą 50 centų, po teksto 25 cent. petito eilutė, giminių jieškantiems po teksto 10 centų petito eilutė.

LIETUVIU BALSO ADRESAS:
PETROGRAD, SAPERNYJ PER. 9, KV. 9.

"A Plea for the Lithuanians"

Galima gauti visus numerius pas

KUN. J. J. KAULAKIS,

324 WHARTON ST PHILADELPHIA, PA.

PAIN-EXPELLER

tai kiekvienos šeimynos geriausis draugas, kuris tikrai pagelbi nuo visokių kentėjimų ir skausmų.

Dabartinės gyvenimo aplinkybės privertė mus pabranginti iki 35 centų mažą buteliuką ir iki 65 centų didelį.

Pilnai tikėkite, kad gausite visada tą senai išbandytą gyduolę tokio pat gerumo ir pagelbingumo. Nesiduokite apgaut suklastuotais vaistais, parduodamais už pigesnę čienią.

Šią seną tikrą gyduolę gausite visuomet tokiame pakelije, kaip čia parodyta. Pirkdami žiurėkite, kad butų ant pakelio ženklas „INKARAS" ir žodis „LOXOL," o taipgi musų pavardė.

Tikrasis PAIN-EXPELLERIS parduodamas visose aptiekose. Galite gauti ir tiesiog iš mųs. Patariame pirkt buteliuką už 65 centus, nes jame yra gyduolių dvigubai daugiau, negu už 35 centus.

F. AD. RICHTER & CO.
74-80 Washington Street, New York

Didelė Knygų Krautuvė.

Užlaikau visokio turinio knygas: lietuviškas ir lenkiškas ir visokius religiškus daiktus. Užrašau „Žvaigždę", kas prisiųs man $2.00 prenumeratos ant metų už „Žvaigždę" gaus $1.00 vertės knygų.

Visų Senas Draugas.

POVILAS P. MIKALAUSKAS,

248 W. Fourth St., South Boston, Mass.